 F-GC-22 Versión 10 Junio 2020	<b>GESTIÓN DE CONTRATACIÓN</b>			
	<b>LISTA DE CHEQUEO PAGO DE ACTAS - CONTRATO DE OBRA</b>			

# CONTRATO Y AÑO	041 de 2021	Acta N°	1 FINAL	1. VALOR INICIAL (incluido AIU e IVA)	50,177,892
CONTRATISTA	JAVIER DE JESUS GARCIA PAREJA			2. VALOR ADICION	0
NIT O CC:	10,280,643-2			3. VALOR TOTAL (1+2)	50,177,892
CDP (#, rubro y fecha)	000278 RUBRO 2320101001030812			4. VALOR ACTAS ANTERIORES (-)	0
RP (#, rubro y fecha)	000227 de 2022/01/19 RUBRO 2320101001030812			5. VALOR PRESENTE ACTA (-)	43,428,989
OBJETO DEL CONTRATO:	EMERGENCIA ALCANTARILLADO AL LADO DEL COLISEO DE VICTORIA - CALDAS				
TIPO DE RECURSOS	"Rehabilitación infraestructura, plantas, redes, bocatomas, Emergencias"	CENTRO DE COSTOS y PROCEDIMIENTO			
<b>DOCUMENTO VERIFICADOS</b>					
					# FOLIOS
1- Autoliquidaciones en Salud, Pensiones y Riesgos profesionales del personal empleado en la obra y del contratista (Personas naturales) o Certificado de Cumplimiento del Artículo 50 de la Ley 789/02 (Personas jurídicas).					X
2- Pagos SENA e ICBF, cuando aplique.					
3- Pagos al FIC					
4- Factura (Régimen Común) o Factura equivalente (régimen simplificado).					
5- Informe de actividades o Bitácora.					
6- Copia de las planillas de pago con firma de los trabajadores.					
7- Informe de Interventoría y certificado. Formato F-GC-20					
8- Ensayos de densidad.					
9- Diseño de Mezclas.					
10- Ensayo de resistencia de concreto o ensayo de viguetas en pavimentos.					
11- Trazabilidad de la tubería (Formato F-GC-79 para tubería de Acueducto y F-AL-07 para tubería de alcantarillado, según aplique)					
12- Actas de visita de acometidas. Formato F-AC-51					
13- Actas de finalización de obras de acometidas. Formato F-AC-52 (Sólo aplica para el acta final)					
14- Distribución por centro de costos. Formato F-GF-32 - Copia de este formato se debe entregar en Planeación y Proyectos (firma de recibido)					
15- Acta parcial o final del contrato.					

Juridica

**Nota: Si pasados tres (3) días después del recibo de esta documentación el Supervisor del contrato no presenta correcciones, quedará en firme y será subida al SECOP.**

**Secretaría General CERTIFICA que el Supervisor del Contrato entregó la documentación para ser archivada en la carpeta correspondiente.**

NOMBRE DE QUIEN RECIBE	FIRMA
<b>DOCUMENTOS ANEXOS CON DESTINO A TESORERÍA</b>	
Factura original o Documento equivalente	✓
Acta parcial o final del contrato.	
Informe de Interventoría y certificado. Formato F-GC-20	
Distribución por centro de costos. Formato F-GF-32	
Autoliquidaciones en Salud, Pensiones y Riesgos profesionales del personal empleado en la obra y del contratista (Personas naturales) o Certificado de Cumplimiento del Artículo 50 de la Ley 789/02 (Personas jurídicas)	
Copia del registro presupuestal	

Fecha de presentación \_\_\_\_\_

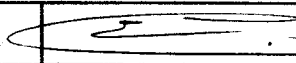
<b>DATOS DEL SUPERVISOR</b>		
EDUARDO ANDRES BRAND RUIZ	INGENIERO DE ZONA	
NOMBRE	CARGO	FIRMA

<b>DATOS PARA LA TRANSFERENCIA DE PAGOS</b>		
086160012067	CUENTA CORRIENTE	DAVIVIENDA
CUENTA	TIPO DE CUENTA	BANCO

*Handwritten signature and date:*  
 15-02-22  
 2:40 PM



Suaporte |

AUTOLIQUIDACION CONSOLIDADA

Fecha creación reporte: 2022-01-07, 09:39:16 AM Tipo Planilla: E: PLANILLA EMPLEADOS EMPRESAS

Periodo Cotización: diciembre de 2021 Periodo Servicio: enero de 2022

Número Planilla: 53485294

I. DATOS DEL APORTANTE

Table with 10 columns: Razón Social, Documento, Tipo de Empresa, Tipo Persona, Ciudad, Representante Legal, Total Afiliados, ARP, Identificación, Departamento, Forma Presentación, Teléfono, Dirección, Nombre Sucursal, Código Sucursal. Includes data for JAVIER DE JESUS GARCIA P and POSITIVA DE SEGUROS.

II. DETALLE DEL APORTANTE

Main financial table with columns: Identificación, Apellidos y Nombres, Tipo Cotización, Subtipo Cotización, Novedades, Pensiones, Salud, Riesgos, Cajas, Parafiscales, Total. Contains detailed breakdown of contributions for various employees.

Antes de imprimir, asegúrese que sea realmente necesario. Proteger el medio ambiente está en nuestras manos.

517906.

ARUS, Línea Expertos en PILA: Barranquilla: 355 24 44 - Bogotá: 485 4485 - Bucaramanga: 697 87 27 - Cali: 485 9444 - Cartagena: 693 77 27 - Pereira: 340 13 27 - Manizales: 692 80 27 - Medellín: 604 2727 - Desde otras ciudades: 018000 51 99 77. Línea Eficaz: 018000



**III.TOTALES**

IBC Pensión	IBC Salud	IBC Riesgos	IBC Cajas	Aportes Pensión	Aportes Salud	Aportes Riesgos	Aportes Cajas	Aportes Sene	Aportes ICBF	Aportes EBAP	Aportes Min Educación	(Incapacidades, Licencias, Salidas a Favor) EPS	Incapacidades ARP	SUBTOTAL SIN INTERESES DE MORA	TOTAL INTERESES DE MORA	TOTAL FINAL
\$ 8.570.431	\$ 11.978.957	\$ 11.978.957	\$ 12.138.083	\$ 1.371.700	\$ 479.800	\$ 834.500	\$ 486.100	\$ 0	\$ 0	\$ 0	\$ 0	\$ 0	\$ 0	\$ 3.172.100	\$ 0	\$ 3.172.100



ARUS S.A. - LINEA EXPERTOS EN P.L.A.

Fecha creación reporte: 2022-01-11 03:22:53 PM

Tipo Planilla: I: PLANILLA INDEPENDIENTES

Período Cotización: diciembre de 2021

Suaporte | AUTOLIQUIDACION CONSOLIDADA

Número Planilla: 53484517

Período Servicio: diciembre de 2021

PAGADO 11/01/2022

I. DATOS DEL APORTANTE

Table with fields: Razón Social, Documento, Tipo de Empresa, Tipo de Persona, Ciudad, Representante Legal, Total Afiliados, Dirección, Teléfono, Forma Presentación, Departamento, Identificación, ARP

II. DETALLE DEL APORTANTE

Table with columns: Identificación, Apellidos y Nombre, Tipo Cotización, Tipo Cotización, Novedades, Pensiones, Salud, Riesgos, Cajas, Parafiscales, Total

III. TOTALES

Summary table with columns: IBC Pensión, IBC Salud, IBC Riesgos, IBC Cajas, Aportes Pension, Aportes Salud, Aportes Riesgos, Aportes Cajas, Aportes Bona, Aportes ICERF, Aportes ESAP, Aportes Min Educación, Inapropiadas (Leciones, Saldos a Favor) EPS, Inapropiadas AFP, SUBTOTAL SIN INTERESES DE MORA, TOTAL FINAL

Antes de imprimir, asegúrese que sea realmente necesario. Proteger el medio ambiente está en nuestras manos.

ARUS, Línea Expertos en P.L.A.: Barranquilla: 385 24 44 - Bogotá: 485 4485 - Bucaramanga: 697 87 27 - Cali: 485 9444 - Cartagena: 693 77 27 - Pereira: 340 13 27 - Manizales: 892 80 27 - Medellín: 604 2727 - Desde otras ciudades: 018000 51 99 77. Línea Ética: 018000 517806.



NIT	Medio de Pago	No. Transacción	No. Autorización/CUS	Fecha y Hora
899999034	BANCOLOMBIA	74007800	1327248427	15/02/2022

**Número de Identificación**

10280643

**Primer Apellido (si es Persona natural)**

GARCIA PAREJA

**Dígito de Verificación (Si es persona****Departamento**

17

**Dirección de Domicilio**

CALLE 64A 21 50 of 1507 edf portal del c

**Localización**

1

**Correo electrónico**

javiergarciapareja@hotmail.com

**Regional**

17

**Número Licencia de Obra****Nombre Obra**

REHABILITACION Y ALCANTARILLAD

**Fecha Terminación Obra**

29/01/2022

**Tipo FIC**

01

**Mes Periodo a Pagar**

1

**Costo Total Mano de Obra**

9133336.00

**Valor Intereses Moratorios**

0.00

**Aporte SENA**

0.00

**Primer Nombre ó Razón Social**

JAVIER DE JESUS

**Tipo de documento**

03

**Naturaleza Juridica**

03

**Ciudad Capital**

1700100

**Ciudad de Domicilio**

MANIZALES

**Teléfono de Contacto**

+57,8861419

**Código SIIF**

3-2-07-1-02-1-04-43

**Regional Centros SIIF**

36-02-00-017-000000

**Número Contrato de Obra**

035-041

**Fecha Inicio Obra**

16/11/2021

**Ciudad de Ejecución de la Obra**

VICTORIA CALDAS

**Año Periodo a Pagar**

2022

**Costo Total de Obra a Todo Costo**

179139497.00

**Número de Trabajadores en el Periodo**

10

**Aporte FIC**

250000.00

**Valor del Pago**

250000.00

# COMPROBANTE

NIT	Medio de Pago	No. Transacción	No. Autorización/CUS	Fecha y Hora
899999034	BANCOLOMBIA	74007800	1327248427	15/02/2022

Razón Social: **SENA**

Usuario Pagador: **10280643**

Descripción del Pago: **Pago Ordinario - FIC**

Dirección IP: **190.28.91.109**

**Su transacción fue** Total Pagado **\$ 250,000.00**  
**<strong>APROBADA</strong> por la**

Descripción	Cantidad	Valor Pagado	Valor Servicio
Pago Ordinario - FIC	1	\$ 250,000.00	\$ 250,000.00

NIT	Medio de Pago	No. Transacción	No. Autorización/CUS	Fecha y Hora
899999034	BANCO DAVIVIENDA	73749381	1301083869	27/01/2022

**Número de Identificación**

10280643

**Primer Apellido (si es Persona natural)**

GARCIA PAREJA

**Dígito de Verificación (Si es persona****Departamento**

17

**Dirección de Domicilio**

CALLE 64A 21 50 of 1507 edf portal del c

**Localización**

1

**Correo electrónico**

javiergarciapareja@hotmail.com

**Regional**

17

**Número Licencia de Obra****Nombre Obra**

REHABILITACION Y ALCANTARILLAD

**Fecha Terminación Obra**

31/12/2021

**Tipo FIC**

01

**Mes Periodo a Pagar**

12

**Costo Total Mano de Obra**

11980000.00

**Valor Intereses Moratorios**

0.00

**Aporte SENA**

0.00

**Primer Nombre ó Razón Social**

JAVIER DE JESUS

**Tipo de documento**

03

**Naturaleza Juridica**

03

**Ciudad Capital**

1700100

**Ciudad de Domicilio**

MANIZALES

**Teléfono de Contacto**

+57,8861419

**Código SIIF**

3-2-07-1-02-1-04-43

**Regional Centros SIIF**

36-02-00-017-000000

**Número Contrato de Obra**

035-041

**Fecha Inicio Obra**

16/11/2021

**Ciudad de Ejecución de la Obra**

VICTORIA CALDAS

**Año Periodo a Pagar**

2021

**Costo Total de Obra a Todo Costo**

103938291.00

**Número de Trabajadores en el Periodo**

14

**Aporte FIC**

317984.00

**Valor del Pago**

317984.00

# COMPROBANTE

NIT	Medio de Pago	No. Transacción	No. Autorización/CUS	Fecha y Hora
<b>899999034</b>	<b>BANCO DAVIVIENDA</b>	<b>73749381</b>	<b>1301083869</b>	<b>27/01/2022</b>

Razón Social: **SENA**

Usuario Pagador: **10280643**

Descripción del Pago: **Pago Ordinario - FIC**

Dirección IP: **190.28.101.52**

**Su transacción fue** Total Pagado **\$ 317,984.00**  
**<strong>APROBADA</strong> por la**

Descripción	Cantidad	Valor Pagado	Valor Servicio
Pago Ordinario - FIC	1	\$ 317,984.00	\$ 317,984.00





# JAVIER DE JESUS GARCIA PAREJA

Nit: 10280643-2

CR 21 64 A 33 OF 1408 ED. MULTIPLAZA EL CABLE  
Tel: 8934273 - Cels.: 3104558948 - Manizales - Colombia  
E-mail: javiergarciapareja@hotmail.com



RESPONSABLE DE IVA - ACTIVIDAD ECONOMICA 4290

## FACTURA ELECTRONICA DE VENTA

No. FE35

Resolución DIAN Facturación Electrónica No. Nro.18764025061773 de 7.Feb.2022 hasta 7.Ago.2023 Rango del FE34 al FE200

VALIDACIÓN PREVIA DIAN - FECHA EXPEDICIÓN: 07/FEB/2022 03:48:32 p. m.

CUFE: e019d32611e2945fbd97c5a46192e69f561dfbf00e96fa5f91bf5263fdf7433d4dcb1c25a137263f5de79d084c706816

Cliente: EMPOCALDAS S.A. E.S.P.

FECHA GENERACIÓN

Febrero 7 / 2022

03:48:25 p. m.

NIT: 890803239-9

Email: facturacionelectronica@empocaldas.com.co

Cel.

Tel. 8867080

Razón Ccial:

NEGOCIACIÓN: CRÉDITO

PLAZO DE PAGO

30 Días

Vence: Mar.9 / 2022

Dirección: CRA 23 75 82

Ciudad: Manizales

#	Referencia	Descripción	Cant.	Med	V/r.Unitario	Dcto	%	V/r.Imptos	TOTAL
1)	ADMIN	ADMINISTRACION (24%)	1	UND	7,723,569		0%	0	7,723,569
2)	COSTO	COSTO DIRECTO	1	UND	32,181,541		0%	0	32,181,541
3)	IMPRES	IMPREVISTOS (5%)	1	UND	1,609,077		0%	0	1,609,077
4)	UTILIDAD	UTILIDADES (5%)	1	UND	1,609,077		19%	305,725	1,609,077

SON: CUARENTA Y TRES MILLONES CUATROCIENTOS VEINTIOCHO MIL NOVECIENTOS OCHENTA Y NUEVE PESOS

Bruto: 43,123,264

-Descuento: 0

Subt. sin impt: 43,123,264

+Impuestos: 305,725

Subtotal: 43,428,989

-Retenciones: 0

TOTAL 43,428,989

### RESUMEN DE IMPUESTOS

%	Base	Valor
0	41,514,187	0
19	1,609,077	305,725

### NOTA

VALOR ACTA DE OBRA No. 01 Y FINAL CONTRATO 041-2021

Firma Digital :  
/MZx73Wt1jgjj7gikaDNASuUvphzTlqetHOaDMZfv1xAou03+Z/A/va  
sulrtd4k707Fhup8Ndet2Q00M1dVodbyn0/HUAw47uoXzvB5cmN  
NF4JPCdLdh5YFIWxyqImH9/2mdGGVcNJ9NiajkD55NcYL8uXO  
21eQgaeBEO22xWKPuJpd3MYtrMY9Kewle1ya80s1MgtNoJlvYN  
SH7TnsRnlwF4dL2ZZzyP1cz4PKudv037YSP9jHAA+w+xyfxiMYC  
xc7T29b8eGzet77AamPRv-OrzkmGrfK74d3tNE50QhDXmEujml  
Kv1PF+wTehCD4fzDciBKUN118g==

Esta Factura es un titulo valor según Art. 772 del Código de Comercio.

**INFORME DE OBRA**

**CONTRATO DE OBRA N° 041-2021**

**CONTRATANTE: EMPOCALDAS S.A. E.S.P.**  
**GERENTE: ANDRES FELIPE TABA ARROYAVE**

**OBJETO:**  
**EMERGENCIA ALCANTARILLADO AL LADO DEL COLISEO DE VICTORIA –  
CALDAS.**

**CONTRATISTA: INGENIERO JAVIER DE JESUS GARCIA PAREJA**

**VALOR TOTAL CONTRATO: \$ 50.177.892,00 IVA INCLUIDO**

**PLAZO: 37 DIAS**

**INFORMACION GENERAL DEL CONTRATO DE CONSTRUCCION**

**CONTRATOS DE CONSTRUCCION**

**OBJETO:**

EMERGENCIA ALCANTARILLADO AL LADO DEL COLISEO DE VICTORIA – CALDAS.

**CONTRATISTA:**

INGENIERO JAVIER DE JESUS GARCIA PAREJA

**VALOR TOTAL CONTRATO:**

\$ 50.177.892,00 IVA INCLUIDO

**PLAZO:**

37 DIAS

## RECURSOS HUMANOS Y FISICOS DEL CONTRATISTA

Para el presente contrato y en todo el tiempo de ejecución se utilizó mano de obra no calificada de la región donde se encuentra ubicado el proyecto, empleando a más de 10 personas del municipio de Victoria – Caldas.

Los horarios laborales para la ejecución de la obra fueron extendidos de acuerdo a las situaciones presentadas, al tiempo para ejecutar los frentes de trabajo y al calendario donde se iniciaron las obras

<b>RECURSOS</b>			
<b>Mano de obra</b>			
<b>Personal Operativo</b>	<b>N° Trab.</b>	<b>Personal Administrativo</b>	<b>N° Emplead</b>
Maestro de Obra	1	Ingeniero residente	1
Oficial	2	Ingeniero Auxiliar	0
Ayudante	10	Prof. SISO	1
Topógrafo	0	Prof. Trabajo Social	0
<b>Equipos</b>			
<b>Equipos</b>	<b>Actividad en sitio</b>		<b>Cantidad</b>
<b>Volquetas</b>	Disposición de escombros y suministro de materiales para los concretos		2
<b>Mezcladora de 2 sacos</b>	Elaboración de Concretos		1
<b>Mezcladora de 1 saco</b>	Elaboración de Concretos		1
<b>Vibrador Eléctrico</b>	Vibrado de concretos reforzados		3
<b>Compactador tipo canguro</b>	Compactar llenos con material de sitio		1
<b>Compactador tipo rana</b>	Compactar sub-bases de cantera		2
<b>Cortadora de concretos</b>	Cortes de pavimentos		1
<b>Camioneta</b>	Transportes de materiales		1
<b>Taladros</b>	Varios tipos de perforaciones		5
<b>Pulidoras</b>	Corte de aceros, y pavimentos		2

## **DESCRIPCIÓN GENERAL DEL CONTRATO DE CONSTRUCCIÓN**

Este contrato tiene como finalidad solucionar la emergencia presentada en la línea a alcantarillado de 12", debido al desgaste de la tubería de gres existente, se presentó un deslizamiento en el barrio la plazuela, al no existir un tramo de la tubería, al costado del coliseo en el municipio de Victoria. Se tuvo que cambiar un tramo aproximado de 30 mts, ya que dicha tubería estaba agrietada y en futuro podría presentar una nueva emergencia si no se realizaba el cambio.

El presente contrato tiene como objeto realizar la "EMERGENCIA ALCANTARILLADO AL LADO DEL COLISEO DE VICTORIA – CALDAS".

En el contrato de obra se van a ejecutar diferentes actividades de construcción como demoliciones, retiro de materiales, excavaciones en zanja de 0 a 2 m, entibados necesario para garantizar la seguridad de los trabajadores de la obra por el tipo de suelo arenoso encontrado en la zona, instalación de la tubería de alcantarillado con sus respectivas conexiones, construcción de imbornales, y reconstrucción de la carpeta de rodadura.

**DESCRIPCIÓN DE LAS ACTIVIDADES DESARROLLADAS**

**POR PARTE DEL GRUPO DEL CONTRATISTA**

Previamente al inicio de actividades en el sector se iniciaron las reuniones de socialización con la comunidad, dándoles a conocer que obra se realizaría.

Al tener socializado y con los permisos pertinentes se dio inicio a la obra con el respectivo cerramiento instalando las guaduas y yute verde, dejando aislada la obra de las viviendas y andenes del sector. Al igual se instalaron señales preventivas al inicio y final de la obra con cerramiento.

**CERRAMIENTOS.**



**EXCAVACIONES.**



**INSTALACION TUBERIA.**

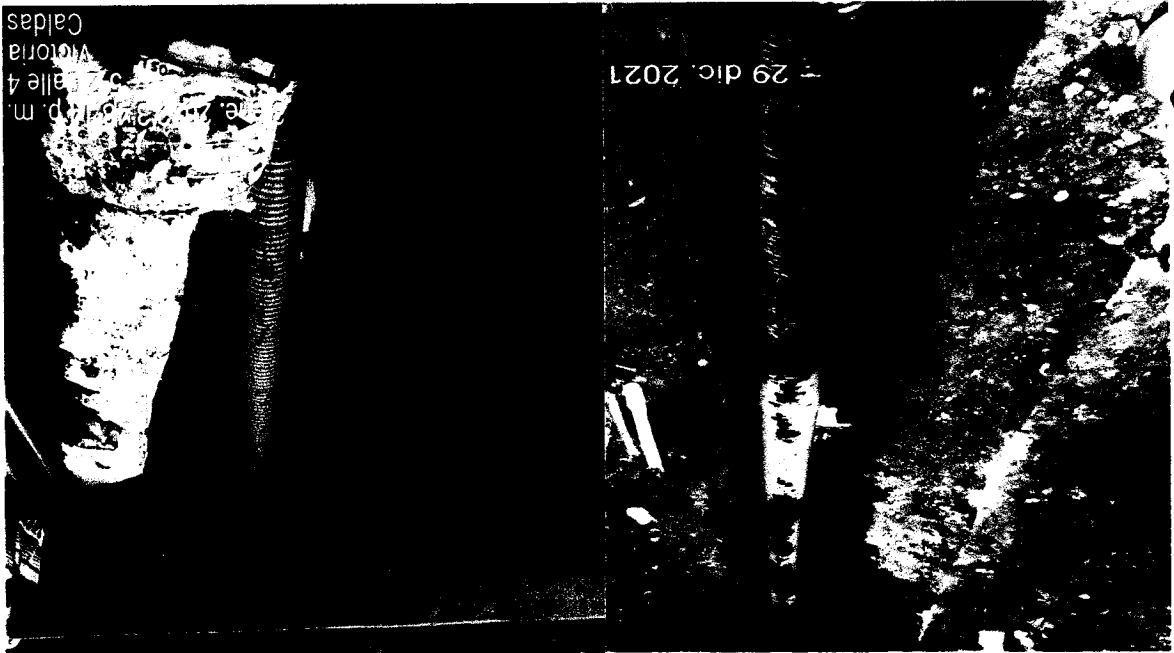



**CONSTRUCCIÓN DE POZOS.**



**CORTE DE PAVIMENTO CONCRETO**



**PAVIMENTO EN CONCRETO RÍGIDO**



**MANEJO DE AGUAS LLUVIAS.**

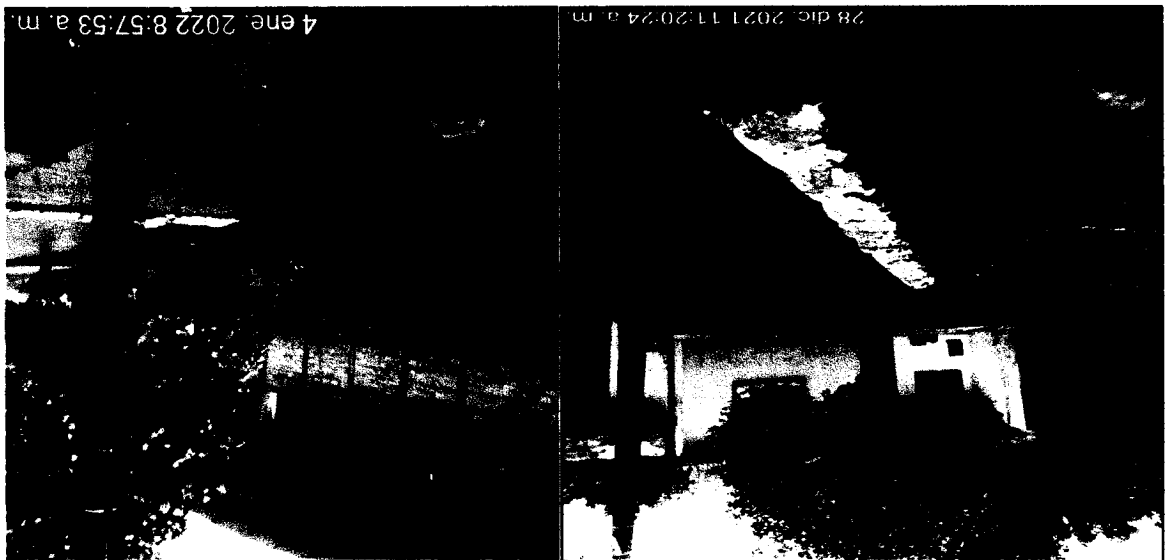

**CONSTRUCCION DE SUMIDEROS**



JAVIER DE JESUS GARCIA PAREJA

Contratista.

EMPRESA JAVIER DE JESÚS GARCÍA PAREJA .

NIT.: 10.280.843-2

OBRA: EMERGENCIA N° 035 y 041 EN EL MUNICIPIO DE VICTORIA CALDAS

FECHA DE: DICIEMBRE 16 AL 30 DE 2021

Nº	NOMBRE	CEDULA	CARGO	SALARIO BASICO	DIAS LAB.	VALOR CATORCENA	INC	AJU. ALIMEN	VALOR H.I.E	AJU.LO TRANSP	HOR AS	TOTAL DEVENEDOS	SALUD	PENSION	TOTAL	TOTAL	RECIBI CONFORME
													4.5%	4.0%	DEDUC.	A PAGAR	
1	VICTOR HUGO FERNANDEZ BLANDON	1.061,047,113	AYUDANTE	908,526	15.00	454,263		-	-	53,227		507,490	18,171	18,171	36,342	471,148	<i>[Signature]</i>
2	ANDRES FELIPE REYES RODRIGUEZ	1.061,048,398	AYUDANTE	908,526	15.00	454,263		-	-	53,227		507,490	18,171	18,171	36,342	471,148	Andres Felipe R.
3	LUIS ALBERTO MARTINEZ LOPEZ	1.061,048,188	AYUDANTE	908,526	15.00	454,263		-	-	53,227		507,490	18,171	18,171	36,342	471,148	Luis Alberto
4	JORGE ALBERTO DEVIA SANJUAN	16.162,064	AYUDANTE	908,526	15.00	454,263		-	-	53,227		507,490	18,171	18,171	36,342	471,148	Jorge Devia
5	JOSE GUILLERMO MARIN	4.595,989	AYUDANTE	908,526	15.00	454,263		-	-	53,227		507,490	18,171	0	18,171	489,319	Guillermo
6	RUBEN DARIO OROZCO CALDERON	1.061,048,958	AYUDANTE	908,526	15.00	454,263		-	-	53,227		507,490	18,171	18,171	36,342	471,148	Ruben Dario
7	DANIEL FERNANDO MEDINA MARIN	1.061,046,999	AYUDANTE	908,526	15.00	454,263		-	-	53,227		507,490	18,171	18,171	36,342	471,148	daniel medina
8	JUAN DIEGO SANTOS REYES	1.061,048,429	AYUDANTE	908,526	15.00	454,263		-	-	53,227		507,490	18,171	18,171	36,342	471,148	Juan Diego Santos.
9	FREDY YOVANY HERNANDEZ	1.007,385,811	AYUDANTE	908,526	15.00	454,263		-	-	53,227		507,490	18,171	18,171	36,342	471,148	<i>[Signature]</i>
10	ERNESTO ANTONIO CORTES CARDONA	1.007,247,788	AYUDANTE	908,526	15.00	454,263		-	-	53,227		507,490	18,171	18,171	36,342	471,148	Antonio Cortes.
11	JULIAN DAVID BERRIO BEDOYA	1.002,585,971	AYUDANTE	908,526	15.00	454,263		-	-	53,227		507,490	18,171	18,171	36,342	471,148	Julian David.
					165	4,966,893	0	0	0	585,487	0	5,582,390	199,881	181,710	381,591	5,200,799	
VALOR TOTAL DE LA NOMINA															5,200,799		

EMPRESA JAVIER DE JESUS GARCIA PAREJA														
NIT: 10.280.843-2														
OBRA: EMERGENCIA N° 038 y 041 EN EL MUNICIPIO DE VICTORIA CALDAS														
FECHA DE: ENERO 1 AL 15 DE 2022														
Nº	NOMBRE	CEDELA	CARGO	SALARIO BASICO	DIAS LAB.	VALOR CATORCEVA	NO MOL. AMEN	VALOR H.E.	ALICHO RUMBO AS	HOM TOTAL DEVENO	4% SALUD	4% PENSION	TOTAL	TOTAL A PAGAR
1	FRANCISCO JAVIER DIAZ LONDONO	10.248.413	MAESTRO	2,800,000	15,00	1,250,000	300,000	-		1,550,000	60,000	0	1,500,000	1,500,000
1	ANDRES FELIPE REYES RODRIGUEZ	1,081,048,398	AYUDANTE	1,000,000	18,00	500,000	-	58,588		588,588	20,000	20,000	518,588	518,588
2	LUIS ALBERTO MARTINEZ LOPEZ	1,081,048,188	AYUDANTE	1,000,000	18,00	500,000	-	58,588		588,588	20,000	20,000	518,588	518,588
3	JOSE GUILERMO MARIN	4,885,989	AYUDANTE	1,000,000	18,00	500,000	-	58,588		588,588	0	20,000	538,588	538,588
4	DAMEL FERNANDO MEDINA MARIN	1,081,048,999	AYUDANTE	1,000,000	15,00	500,000	-	58,588		588,588	20,000	20,000	518,588	518,588
5	JUAN DIEGO SANTOS REYES	1,081,048,428	AYUDANTE	1,000,000	15,00	500,000	-	48,888		548,888	20,000	20,000	508,888	508,888
6	FREDY YOVANN HERNADEZ	1,007,368,611	AYUDANTE	1,000,000	15,00	500,000	-	58,588		558,588	20,000	20,000	518,588	518,588
7	BENESTO ANTONIO CORTES CARDONA	1,007,247,780	AYUDANTE	1,000,000	15,00	500,000	-	58,588		558,588	20,000	20,000	518,588	518,588
8	JULIAN DAVID BERRIO BEDOYA	1,002,865,971	AYUDANTE	1,000,000	15,00	500,000	-	58,588		558,588	20,000	20,000	518,588	518,588
<p>VALOR TOTAL DE LA NOMINA</p> <p>138 5,280,000 0 300,000 0 458,871 0 6,008,871 210,000 140,000 380,000 6,668,871</p>														
<p>RECIBI CONFORME</p> <p>TOTAL A PAGAR</p>														
<p>VALOR TOTAL DE LA NOMINA \$5.656.971</p>														

David R. Diaz  
 Andres Felipe Reyes,  
 Luis Alberto Lopez  
 Guillermo  
 Daniel Medina  
 Juan Diego Santos  
 Antonio Cortes  
 Benesto Cortes  
 Julian David Berrio

EMPRESA JAVIER DE JESUS GARCIA PAREJA																		
NIT.: 10.280.843-2																		
OBRA: EMERGENCIA N° 036 y 041 EN EL MUNICIPIO DE VICTORIA CALDAS																		
FECHA DE: ENERO 16 AL 30 DE 2022																		
N°	NOMBRE	CEDELA	CARGO	SALARIO	DIAS LAB.	VALOR	INC	AUX. ALIMEN	WALONHE	TRAVES	AUXILIO	HON	TOTAL DIVERSO	IMP	PENSION	DEBUC.	TOTAL	A PAGAR
1	FRANCISCO JAVIER DIAZ LONDONO	10.245.413	MAESTRO	2.500,000	15,00	1.250,000		300,000					1.550,000		0		50,000	1.500,000
1	ANDRES FELIPE REYES RODRIGUEZ	1.061.048.398	AYUDANTE	1.000,000	15,00	500,000							558,586		20,000		40,000	518,586
2	LUIS ALBERTO MARTINEZ LOPEZ	1.061.048.188	AYUDANTE	1.000,000	15,00	500,000							558,586		20,000		40,000	518,586
3	DANIEL FERNANDO MEDINA MARIN	1.061.048.899	AYUDANTE	1.000,000	15,00	500,000							558,586		20,000		40,000	518,586
4	FREDY JOVANY HERNANDEZ	1.007.566.611	AYUDANTE	1.000,000	11,00	366,667							42,963		14,667		28,334	380,298
RECIBI CONFORME																		
TOTAL																		
TOTAL																		
\$3.436,054																		
VALOR TOTAL DE LA NOMINA																		
\$3.436,054																		

*Handwritten signature*

*Daniel Medina*

*Luis Alberto*

*Andres Reyes*

*Francisco J. Diaz*

**LIQUIDACION DEFINITIVA PRESTACIONES SOCIALES**

**DATOS DEL EMPLEADO:**

<b>Nombre:</b> RUBEN DARIO OROZCO CALDERON	<b>Cédula:</b> 1061046958
<b>Cargo:</b> No Aplica	<b>Cuenta:</b> 03146211160
<b>Dirección:</b> PUEBLO NUEVO 8 A 11 - Cel.3146211160	<b>Municipio:</b> Victoria

**Liquidación No.10050 - Período Desde:** 01-01-2022 **Hasta:** 01-06-2022

**NÓMINA A LIQUIDAR:**

ADICIONES			DEDUCCIONES		
CONCEPTO NÓMINA	CANT	VALOR	CONCEPTO NÓMINA	CANT	VALOR
DIAS LABORADOS	6		DESCUENTO EPS		8,000
SALARIO ORDINARIO		200,000	DESCUENTO AFP		8,000
AUXILIO DE TRANSPORTE		23,434	<b>TOTAL DEDUCCIONES (DEDUCIDO)</b>		<b>16,000</b>
<b>TOTAL ADICIONES (DEVENGADO)</b>		<b>223,434</b>			

**TOTAL A PAGAR RUBEN DARIO: \$207,434**

**DATOS PARA LA LIQUIDACIÓN:**

CONCEPTO NÓMINA	CANT	VALOR
AUXILIO DE TRANSPORTE LIQUIDACION DEFINITIV.		117,172
BASE PARA PRIMA (SALARIO Y OTROS CONSTITUT		1,000,000
BASE PARA CESANTIAS (SALARIO Y OTROS CONS		1,000,000
DIAS PARA PRIMA	6	
DIAS PARA CESANTIAS	6	
DIAS INTERESES A LAS CESANTIAS	6	
DIAS PARA VACACIONES	36	

**PRESTACIONES A LIQUIDAR:**

ADICIONES			DEDUCCIONES		
CONCEPTO NÓMINA	CANT	VALOR	CONCEPTO NÓMINA	CANT	VALOR
VACACIONES - LIQUIDACION DEFINITIVA		50,000			
PRIMA DE SERVICIOS - LIQUIDACION DEFINITIVA		18,620			
CESANTIAS - LIQUIDACION DEFINITIVA		18,620			
INTERESES A LAS CESANTIAS - LIQUIDACION DEFI		37			

**TOTAL A PAGAR LIQUIDACION DEFINITIVA RUBEN DARIO: \$87,277**

**TOTAL A PAGAR: \$294,711**

DECLARO EN CONSECUENCIA QUE ACEPTO LIBREMENTE LA PRESENTE LIQUIDACIÓN Y QUE A LA FECHA MEDIANTE ESTE PAGO, JAVIER DE JESUS GARCIA PAREJA QUEDA TOTALMENTE A PAZ Y SALVO POR TODOS LOS CONCEPTOS A QUE SE REFIERE ESTA LIQUIDACIÓN Y EN TODO LO QUE CORRESPONDE A SALARIOS Y PRESTACIONES SOCIALES.

*Ruben Dario*

RUBEN DARIO OROZCO CALDERON

*[Handwritten signature]*



JAVIER DE JESUS GARCIA PAREJA

10280643 - 2

LIQUIDACION DEFINITIVA PRESTACIONES SOCIALES

DATOS DEL EMPLEADO:

Nombre: JULIAN DAVID BERRIO BEDOYA	Cédula: 1002565971
Cargo: No Aplica	Cuenta: 3103962336
Dirección: RENAN BARCO - Cel.3103962336	Municipio: Victoria

Liquidación No.10064 - Período Desde: 01-01-2022 Hasta: 01-19-2022

NÓMINA A LIQUIDAR:

ADICIONES			DEDUCCIONES		
CONCEPTO NÓMINA	CANT	VALOR	CONCEPTO NÓMINA	CANT	VALOR
DIAS LABORADOS	4		DESCUENTO EPS		5,333
SALARIO ORDINARIO		133,333	DESCUENTO AFP		5,333
AUXILIO DE TRANSPORTE		15,623	TOTAL DEDUCCIONES (DEDUCIDO)		10,666
TOTAL ADICIONES (DEVENGADO)		148,956			
<b>TOTAL A PAGAR JULIAN DAVID:</b>					<b>\$138,290</b>

DATOS PARA LA LIQUIDACIÓN:

CONCEPTO NÓMINA	CANT	VALOR
AUXILIO DE TRANSPORTE LIQUIDACION DEFINITIV,		117,172
BASE PARA PRIMA (SALARIO Y OTROS CONSTITUT		1,000,000
BASE PARA CESANTIAS (SALARIO Y OTROS CONS		1,000,000
DIAS PARA PRIMA	19	
DIAS PARA CESANTIAS	19	
DIAS INTERESES A LAS CESANTIAS	19	
DIAS PARA VACACIONES	34	

PRESTACIONES A LIQUIDAR:

ADICIONES			DEDUCCIONES		
CONCEPTO NÓMINA	CANT	VALOR	CONCEPTO NÓMINA	CANT	VALOR
VACACIONES - LIQUIDACION DEFINITIVA		47,222			
PRIMA DE SERVICIOS - LIQUIDACION DEFINITIVA		58,962			
CESANTIAS - LIQUIDACION DEFINITIVA		58,962			
INTERESES A LAS CESANTIAS - LIQUIDACION DEFI		373			
<b>TOTAL A PAGAR LIQUIDACION DEFINITIVA JULIAN DAVID:</b>					<b>\$165,519</b>
<b>TOTAL A PAGAR:</b>					<b>\$303,809</b>

DECLARO EN CONSECUENCIA QUE ACEPTO LIBREMENTE LA PRESENTE LIQUIDACIÓN Y QUE A LA FECHA MEDIANTE ESTE PAGO, JAVIER DE JESUS GARCIA PAREJA QUEDA TOTALMENTE A PAZ Y SALVO POR TODOS LOS CONCEPTOS A QUE SE REFIERE ESTA LIQUIDACIÓN Y EN TODO LO QUE CORRESPONDE A SALARIOS Y PRESTACIONES SOCIALES.

*Julian David Berrio*  
JULIAN DAVID BERRIO BEDOYA  
C.C.1002565971

**JAVIER DE JESUS GARCIA PAREJA**

10280643 - 2

**LIQUIDACION DEFINITIVA PRESTACIONES SOCIALES****DATOS DEL EMPLEADO:**

<b>Nombre:</b> ERNESTO ANTONIO CORTES CARDONA	<b>Cédula:</b> 1007247780
<b>Cargo:</b> No Aplica	<b>Cuenta:</b> 18606427600
<b>Dirección:</b> CL 6 9 A 51 - Cel.3135014364	<b>Municipio:</b> Victoria

Liquidación No.10063 - Período Desde: 01-01-2022 Hasta: 01-19-2022

**NÓMINA A LIQUIDAR:**

ADICIONES			DEDUCCIONES		
CONCEPTO NÓMINA	CANT	VALOR	CONCEPTO NÓMINA	CANT	VALOR
DIAS LABORADOS	4		DESCUENTO EPS		5,333
SALARIO ORDINARIO		133,333	DESCUENTO AFP		5,333
AUXILIO DE TRANSPORTE		15,623	TOTAL DEDUCCIONES (DEDUCIDO)		10,666
<b>TOTAL ADICIONES (DEVENGADO)</b>		<b>148,956</b>			
<b>TOTAL A PAGAR ERNESTO ANTONIO:</b>					<b>\$138,290</b>

**DATOS PARA LA LIQUIDACIÓN:**

CONCEPTO NÓMINA	CANT	VALOR
AUXILIO DE TRANSPORTE LIQUIDACION DEFINITIV,		117,172
BASE PARA PRIMA (SALARIO Y OTROS CONSTITUT		1,000,000
BASE PARA CESANTIAS (SALARIO Y OTROS CONS		1,000,000
DIAS PARA PRIMA	19	
DIAS PARA CESANTIAS	19	
DIAS INTERESES A LAS CESANTIAS	19	
DIAS PARA VACACIONES	36	

**PRESTACIONES A LIQUIDAR:**

ADICIONES			DEDUCCIONES		
CONCEPTO NÓMINA	CANT	VALOR	CONCEPTO NÓMINA	CANT	VALOR
VACACIONES - LIQUIDACION DEFINITIVA		50,000			
PRIMA DE SERVICIOS - LIQUIDACION DEFINITIVA		58,962			
CESANTIAS - LIQUIDACION DEFINITIVA		58,962			
INTERESES A LAS CESANTIAS - LIQUIDACION DEFI		373			
<b>TOTAL A PAGAR LIQUIDACION DEFINITIVA ERNESTO ANTONIO:</b>					<b>\$168,297</b>
<b>TOTAL A PAGAR:</b>					<b>\$306,587</b>

DECLARO EN CONSECUENCIA QUE ACEPTO LIBREMENTE LA PRESENTE LIQUIDACIÓN Y QUE A LA FECHA MEDIANTE ESTE PAGO, JAVIER DE JESUS GARCIA PAREJA QUEDA TOTALMENTE A PAZ Y SALVO POR TODOS LOS CONCEPTOS A QUE SE REFIERE ESTA LIQUIDACIÓN Y EN TODO LO QUE CORRESPONDE A SALARIOS Y PRESTACIONES SOCIALES.

*Ernesto Antonio Cortes*  
**ERNESTO ANTONIO CORTES CARDONA**  
 C.C.1007247780

JAVIER DE JESUS GARCIA PAREJA

10280643 - 2

**LIQUIDACION DEFINITIVA PRESTACIONES SOCIALES**

**DATOS DEL EMPLEADO:**

Nombre: JUAN DIEGO SANTOS REYES	Cédula: 1061048429
Cargo: No Aplica	Cuenta: 3235466320
Dirección: CR 7 7 38 - Cel.3235466320	Municipio: Victoria

**Liquidación No.10062 - Período Desde: 01-01-2022 Hasta: 01-19-2022**

**NÓMINA A LIQUIDAR:**

ADICIONES			DEDUCCIONES		
CONCEPTO NÓMINA	CANT	VALOR	CONCEPTO NÓMINA	CANT	VALOR
DIAS LABORADOS	4		DESCUENTO EPS		5,333
SALARIO ORDINARIO		133,333	DESCUENTO AFP		5,333
AUXILIO DE TRANSPORTE		15,623	TOTAL DEDUCCIONES (DEDUCIDO)		10,666
TOTAL ADICIONES (DEVENGADO)		148,956			
<b>TOTAL A PAGAR JUAN DIEGO:</b>					<b>\$138,290</b>

**DATOS PARA LA LIQUIDACIÓN:**

CONCEPTO NÓMINA	CANT	VALOR
AUXILIO DE TRANSPORTE LIQUIDACION DEFINITIVA		117,172
BASE PARA PRIMA (SALARIO Y OTROS CONSTITUT)		1,000,000
BASE PARA CESANTIAS (SALARIO Y OTROS CONS)		1,000,000
DIAS PARA PRIMA	19	
DIAS PARA CESANTIAS	19	
DIAS INTERESES A LAS CESANTIAS	19	
DIAS PARA VACACIONES	49	

**PRESTACIONES A LIQUIDAR:**

ADICIONES			DEDUCCIONES		
CONCEPTO NÓMINA	CANT	VALOR	CONCEPTO NÓMINA	CANT	VALOR
VACACIONES - LIQUIDACION DEFINITIVA		68,058			
PRIMA DE SERVICIOS - LIQUIDACION DEFINITIVA		58,962			
CESANTIAS - LIQUIDACION DEFINITIVA		58,962			
INTERESES A LAS CESANTIAS - LIQUIDACION DEFI		373			
<b>TOTAL A PAGAR LIQUIDACION DEFINITIVA JUAN DIEGO:</b>					<b>\$186,353</b>

**TOTAL A PAGAR: \$324,643**

DECLARO EN CONSECUENCIA QUE ACEPTO LIBREMENTE LA PRESENTE LIQUIDACIÓN Y QUE A LA FECHA MEDIANTE ESTE PAGO, JAVIER DE JESUS GARCIA PAREJA QUEDA TOTALMENTE A PAZ Y SALVO POR TODOS LOS CONCEPTOS A QUE SE REFIERE ESTA LIQUIDACIÓN Y EN TODO LO QUE CORRESPONDE A SALARIOS Y PRESTACIONES SOCIALES.

Juan Diego Santos  
JUAN DIEGO SANTOS REYES  
C.C.1061048429

JAVIER DE JESUS GARCIA PAREJA

10280643 - 2

LIQUIDACION DEFINITIVA PRESTACIONES SOCIALES

DATOS DEL EMPLEADO:

Nombre: JOSE GUILLERMO MARIN	Cédula: 4595989
Cargo: No Aplica	Cuenta: 39789208866
Dirección: BRR PEÑITAS - Cel.3217631836	Municipio: Victoria

Liquidación No.10065 - Período Desde: 01-01-2022 Hasta: 01-20-2022

NÓMINA A LIQUIDAR:

ADICIONES			DEDUCCIONES		
CONCEPTO NÓMINA	CANT	VALOR	CONCEPTO NÓMINA	CANT	VALOR
DIAS LABORADOS	5		DESCUENTO EPS		6,667
SALARIO ORDINARIO		166,667	TOTAL DEDUCCIONES (DEDUCIDO)		6,667
AUXILIO DE TRANSPORTE		19,529			
TOTAL ADICIONES (DEVENGADO)		186,196			

TOTAL A PAGAR JOSE GUILLERMO: \$179,529

DATOS PARA LA LIQUIDACIÓN:

CONCEPTO NÓMINA	CANT	VALOR
AUXILIO DE TRANSPORTE LIQUIDACION DEFINITIV.		117,172
BASE PARA PRIMA (SALARIO Y OTROS CONSTITUT		1,000,000
BASE PARA CESANTIAS (SALARIO Y OTROS CONS'		1,000,000
DIAS PARA PRIMA	20	
DIAS PARA CESANTIAS	20	
DIAS INTERESES A LAS CESANTIAS	20	
DIAS PARA VACACIONES	56	

PRESTACIONES A LIQUIDAR:

ADICIONES			DEDUCCIONES		
CONCEPTO NÓMINA	CANT	VALOR	CONCEPTO NÓMINA	CANT	VALOR
VACACIONES - LIQUIDACION DEFINITIVA		77,778			
PRIMA DE SERVICIOS - LIQUIDACION DEFINITIVA		82,065			
CESANTIAS - LIQUIDACION DEFINITIVA		82,065			
INTERESES A LAS CESANTIAS - LIQUIDACION DEF		414			

TOTAL A PAGAR LIQUIDACION DEFINITIVA JOSE GUILLERMO: \$202,322

TOTAL A PAGAR: \$381,851

DECLARO EN CONSECUENCIA QUE ACEPTO LIBREMENTE LA PRESENTE LIQUIDACIÓN Y QUE A LA FECHA MEDIANTE ESTE PAGO, JAVIER DE JESUS GARCIA PAREJA QUEDA TOTALMENTE A PAZ Y SALVO POR TODOS LOS CONCEPTOS A QUE SE REFIERE ESTA LIQUIDACIÓN Y EN TODO LO QUE CORRESPONDE A SALARIOS Y PRESTACIONES SOCIALES.

Guillermo  
JOSE GUILLERMO MARIN  
C.C.4595989

JAVIER DE JESUS GARCIA PAREJA

10280643 - 2

LIQUIDACION DEFINITIVA PRESTACIONES SOCIALES

DATOS DEL EMPLEADO:

Nombre: DANIEL FERNANDO MEDINA MARIN	Cédula: 1061046999
Cargo: No Aplica	Cuenta: 39200033144
Dirección: VEREDA PUEBLO NUEVO - Cel.3162783373	Municipio: Victoria

Liquidación No.10082 - Período Desde: 01-01-2022 Hasta: 01-30-2022

NÓMINA A LIQUIDAR:

ADICIONES			DEDUCCIONES		
CONCEPTO NÓMINA	CANT	VALOR	CONCEPTO NÓMINA	CANT	VALOR
DIAS LABORADOS	15		DESCUENTO EPS		20,000
SALARIO ORDINARIO		500,000	DESCUENTO AFP		20,000
AUXILIO DE TRANSPORTE		58,586	TOTAL DEDUCCIONES (DEDUCIDO)		40,000
TOTAL ADICIONES (DEVENGADO)		558,586			
<b>TOTAL A PAGAR DANIEL FERNANDO:</b>					<b>\$518,586</b>

DATOS PARA LA LIQUIDACIÓN:

CONCEPTO NÓMINA	CANT	VALOR
AUXILIO DE TRANSPORTE LIQUIDACION DEFINITIVA		117,172
BASE PARA PRIMA (SALARIO Y OTROS CONSTITUT)		1,000,000
BASE PARA CESANTIAS (SALARIO Y OTROS CONS)		1,000,000
DIAS PARA PRIMA	30	
DIAS PARA CESANTIAS	30	
DIAS INTERESES A LAS CESANTIAS	30	
DIAS PARA VACACIONES	60	

PRESTACIONES A LIQUIDAR:

ADICIONES			DEDUCCIONES		
CONCEPTO NÓMINA	CANT	VALOR	CONCEPTO NÓMINA	CANT	VALOR
VACACIONES - LIQUIDACION DEFINITIVA		83,333			
PRIMA DE SERVICIOS - LIQUIDACION DEFINITIVA		93,098			
CESANTIAS - LIQUIDACION DEFINITIVA		93,098			
INTERESES A LAS CESANTIAS - LIQUIDACION DEFI		931			
<b>TOTAL A PAGAR LIQUIDACION DEFINITIVA DANIEL FERNANDO:</b>					<b>\$270,460</b>

TOTAL A PAGAR:

**\$789,046**

DECLARO EN CONSECUENCIA QUE ACEPTO LIBREMENTE LA PRESENTE LIQUIDACIÓN Y QUE A LA FECHA MEDIANTE ESTE PAGO, JAVIER DE JESUS GARCIA PAREJA QUEDA TOTALMENTE A PAZ Y SALVO POR TODOS LOS CONCEPTOS A QUE SE REFIERE ESTA LIQUIDACIÓN Y EN TODO LO QUE CORRESPONDE A SALARIOS Y PRESTACIONES SOCIALES.

*Daniel Fernando Medina Marin*  
DANIEL FERNANDO MEDINA MARIN  
C.C.1061046999

JAVIER DE JESUS GARCIA PAREJA

10280643 - 2

LIQUIDACION DEFINITIVA PRESTACIONES SOCIALES

DATOS DEL EMPLEADO:

Nombre: LUIS ALBERTO MARTINEZ LOPEZ	Cédula: 1061048188
Cargo: No Aplica	Cuenta: 39229036088
Dirección: CR 9B 20 BRR PEÑITAS - Cel.3205590738	Municipio: Victoria

Liquidación No.10081 - Período Desde: 01-01-2022 Hasta: 01-30-2022

NÓMINA A LIQUIDAR:

ADICIONES			DEDUCCIONES		
CONCEPTO NÓMINA	CANT	VALOR	CONCEPTO NÓMINA	CANT	VALOR
DIAS LABORADOS	15		DESCUENTO EPS		20,000
SALARIO ORDINARIO		500,000	DESCUENTO AFP		20,000
AUXILIO DE TRANSPORTE		58,586	TOTAL DEDUCCIONES (DEDUCIDO)		40,000
TOTAL ADICIONES (DEVENGADO)		558,586			
<b>TOTAL A PAGAR LUIS ALBERTO:</b>					<b>\$518,586</b>

DATOS PARA LA LIQUIDACIÓN:

CONCEPTO NÓMINA	CANT	VALOR
AUXILIO DE TRANSPORTE LIQUIDACION DEFINITIV.		117,172
BASE PARA PRIMA (SALARIO Y OTROS CONSTITUT		1,000,000
BASE PARA CESANTIAS (SALARIO Y OTROS CONS'		1,000,000
DIAS PARA PRIMA	30	
DIAS PARA CESANTIAS	30	
DIAS INTERESES A LAS CESANTIAS	30	
DIAS PARA VACACIONES	67	

PRESTACIONES A LIQUIDAR:

ADICIONES			DEDUCCIONES		
CONCEPTO NÓMINA	CANT	VALOR	CONCEPTO NÓMINA	CANT	VALOR
VACACIONES - LIQUIDACION DEFINITIVA		93,056			
PRIMA DE SERVICIOS - LIQUIDACION DEFINITIVA		93,098			
CESANTIAS - LIQUIDACION DEFINITIVA		93,098			
INTERESES A LAS CESANTIAS - LIQUIDACION DEFI		931			
<b>TOTAL A PAGAR LIQUIDACION DEFINITIVA LUIS ALBERTO:</b>					<b>\$280,183</b>

**TOTAL A PAGAR: \$798,769**

DECLARO EN CONSECUENCIA QUE ACEPTO LIBREMENTE LA PRESENTE LIQUIDACIÓN Y QUE A LA FECHA MEDIANTE ESTE PAGO, JAVIER DE JESUS GARCIA PAREJA QUEDA TOTALMENTE A PAZ Y SALVO POR TODOS LOS CONCEPTOS A QUE SE REFIERE ESTA LIQUIDACIÓN Y EN TODO LO QUE CORRESPONDE A SALARIOS Y PRESTACIONES SOCIALES.

*Luis Alberto*

LUIS ALBERTO MARTINEZ LOPEZ  
C.C.1061048188

JAVIER DE JESUS GARCIA PAREJA

10280643 - 2

LIQUIDACION DEFINITIVA PRESTACIONES SOCIALES

DATOS DEL EMPLEADO:

Nombre: ANDRES FELIPE REYES RODRIGUEZ	Cédula: 1061048398
Cargo: No Aplica	Cuenta: 3234719161
Dirección: BRR PEÑITAS - Cel.3217623898	Municipio: Victoria

Liquidación No.10080 - Período Desde: 01-01-2022 Hasta: 01-30-2022

NÓMINA A LIQUIDAR:

ADICIONES			DEDUCCIONES		
CONCEPTO NÓMINA	CANT	VALOR	CONCEPTO NÓMINA	CANT	VALOR
DIAS LABORADOS	15		DESCUENTO EPS		20,000
SALARIO ORDINARIO		500,000	DESCUENTO AFP		20,000
AUXILIO DE TRANSPORTE		58,586	TOTAL DEDUCCIONES (DEDUCIDO)		40,000
TOTAL ADICIONES (DEVENGADO)		558,586			
<b>TOTAL A PAGAR ANDRES FELIPE:</b>					<b>\$518,586</b>

DATOS PARA LA LIQUIDACIÓN:

CONCEPTO NÓMINA	CANT	VALOR
AUXILIO DE TRANSPORTE LIQUIDACION DEFINITIV,		117,172
BASE PARA PRIMA (SALARIO Y OTROS CONSTITUT		1,000,000
BASE PARA CESANTIAS (SALARIO Y OTROS CONS'		1,000,000
DIAS PARA PRIMA	30	
DIAS PARA CESANTIAS	30	
DIAS INTERESES A LAS CESANTIAS	30	
DIAS PARA VACACIONES	66	

PRESTACIONES A LIQUIDAR:

ADICIONES			DEDUCCIONES		
CONCEPTO NÓMINA	CANT	VALOR	CONCEPTO NÓMINA	CANT	VALOR
VACACIONES - LIQUIDACION DEFINITIVA		91,667			
PRIMA DE SERVICIOS - LIQUIDACION DEFINITIVA		93,098			
CESANTIAS - LIQUIDACION DEFINITIVA		93,098			
INTERESES A LAS CESANTIAS - LIQUIDACION DEFI		931			
<b>TOTAL A PAGAR LIQUIDACION DEFINITIVA ANDRES FELIPE:</b>					<b>\$278,794</b>

TOTAL A PAGAR:

**\$797,380**

DECLARO EN CONSECUENCIA QUE ACEPTO LIBREMENTE LA PRESENTE LIQUIDACIÓN Y QUE A LA FECHA MEDIANTE ESTE PAGO, JAVIER DE JESUS GARCIA PAREJA QUEDA TOTALMENTE A PAZ Y SALVO POR TODOS LOS CONCEPTOS A QUE SE REFIERE ESTA LIQUIDACIÓN Y EN TODO LO QUE CORRESPONDE A SALARIOS Y PRESTACIONES SOCIALES.

*Andres Reyes*

ANDRES FELIPE REYES RODRIGUEZ

C.C.1061048398



F-GC-20  
Versión 3  
Junio 2019

## GESTIÓN DE CONTRATACIÓN

### INFORME DE SUPERVISIÓN CONTRATOS DE OBRA CIVIL

Informe Número	01	Fecha del informe	26/01/2022	Acta parcial		Acta final	X
----------------	----	-------------------	------------	--------------	--	------------	---

Número del contrato	041 de 2021
Objeto:	Emergencia alcantarillado al lado del coliseo de Victoria - Caldas
Nombre Contratista:	Javier de Jesús García Pareja
Fecha del contrato:	Diciembre 21 de 2021
Plazo de ejecución:	7 días
Valor inicial:	\$ 50.177.892.00
Fecha de iniciación:	23/12/2021
Fecha de suspensión:	
Fecha de reiniciación:	
Fecha de terminación inicial:	30/12/2021
Nueva fecha de terminación:	30/01/2022
Adición (en valor):	
Prórroga (en tiempo):	30 días
Supervisor:	Eduardo Andrés Brand Ruiz

#### 1. AVANCE DEL CONTRATO

##### 1.1. Avance físico

Avance físico del periodo	\$ 43.428.989.00
Avance físico Acumulado	\$ 43.428.989.00

##### 1.2. Informe de actividades (Se anexa resumen de ejecución de la obra)

Este contrato tiene como finalidad solucionar la emergencia presentada en la línea a alcantarillado de 12", debido al desgaste de la tubería de gres existente, se presentó una socavación en el barrio la plazuela, al no existir un tramo de la tubería, al costado del coliseo en el municipio de Victoria. Se tuvo que cambiar un tramo aproximado de 30 mts, ya que dicha tubería estaba agrietada y en futuro podría presentar una nueva emergencia si no se realizaba el cambio.

El presente contrato tiene como objeto realizar la "EMERGENCIA ALCANTARILLADO AL LADO DEL COLISEO DE VICTORIA – CALDAS".

En el contrato de obra se ejecutaron diferentes actividades de construcción como demoliciones, retiro de materiales, excavaciones en zanja de 0 a 2 m, entibados necesario para garantizar la seguridad de los trabajadores de la obra por el tipo de





F-GC-20  
Versión 3  
Junio 2019

## GESTIÓN DE CONTRATACIÓN

### INFORME DE SUPERVISIÓN CONTRATOS DE OBRA CIVIL

suelo arenoso encontrado en la zona, instalación de la tubería de alcantarillado con sus respectivas conexiones, construcción de imbornales, y reconstrucción de la carpeta de rodadura.

INSTALACIÓN DE TUBERÍA		
SECCIONAL	SERVICIO	KILÓMETROS
Victoria	Alcantarillado	0.030

#### 1.3. Avance en tiempo

Plazo de ejecución:	37 días
Tiempo total transcurrido:	33 días
Avance Porcentual:	89.19 %

#### 1.4. Registro fotográfico (puede presentarse como anexo, o incluirlo en el informe) Anexo al final del informe.

#### 1.5. Problemáticas con la obra

El único inconveniente que se presentó durante el desarrollo de los trabajos fue la temporada invernal que disminuyó considerablemente el avance de las labores.

#### 1.6. Avance financiero

Inversión Contratada:	\$ 50.177.892.00
Inversión ejecutada en el periodo:	\$ 43.428.989.00
Porcentaje ejecutado en el periodo:	86.55 %
Inversión total ejecutada:	\$ 43.428.989.00
Porcentaje total ejecutado:	86.55 %

## 2. CONTROL SOBRE PÓLIZAS VIGENTES (para el acta final relacione la ampliación de las pólizas de estabilidad y calidad de la obra)

GARANTÍAS	ASEGURADORA	No. PÓLIZA	FECHA INICIAL	FECHA FINAL	VR. ASEGURADO
Cumplimiento	Seguros del estado	42-45-101050342	21/12/2021	31/03/2022	\$15.053.367,60
Salarios y prestaciones	Seguros del estado	42-45-101050342	21/12/2021	31/03/2025	\$10.035.578.40



F-GC-20  
Versión 3  
Junio 2019

## GESTIÓN DE CONTRATACIÓN

### INFORME DE SUPERVISIÓN CONTRATOS DE OBRA CIVIL

<b>sociales</b>					
Estabilidad de la obra	Seguros del estado	42-45-101050342			\$10.035.578.40
Responsabilidad civil extracontractual	Seguros del estado	42-40-101038401	21/12/2021	30/04/2022	\$15.053.367.60

#### 3. CONTROL DEL CUMPLIMIENTO DE LA SEGURIDAD SOCIAL INTEGRAL (Verifique afiliación o pagos aportados y señale con una X)

NOMBRE	ARL	EPS	AFP	PARAFISCALES	FIC
VICTOR HUGO FERNANDEZ BLANDON	POSITIVA	NUEVA EPS	PORVENIR	ok	ok
FRANCISCO JAVIER DIAZ LONDOÑO	POSITIVA	S.TOTAL	COLPENSIONES	ok	ok
ANDRES FELIPE REYES RODRIGUEZ	POSITIVA	NUEVA EPS	PROTECCIÓN	ok	ok
LUIS ALBERTO MARTINEZ LOPEZ	POSITIVA	NUEVA EPS	PROTECCIÓN	ok	ok
JORGE ALBERTO DEVIA SANJUAN	POSITIVA	NUEVA EPS	COLFONDOS	ok	ok
JOSE GUILLERMO MARIN	POSITIVA	NUEVA EPS	PENSIONADO COLPENSIONES	ok	ok
IVETH MARIA NEIRA ARENAS	POSITIVA	NUEVA EPS	PROTECCIÓN	ok	ok
MONICA LILIANA DIAZ TRUJILLO	POSITIVA	NUEVA EPS	PROTECCIÓN	ok	ok
RUBEN DARIO OROZCO CALDERON	POSITIVA	NUEVA EPS	COLFONDOS	ok	ok
DANIEL FERNANDO MEDINA MARIN	POSITIVA	NUEVA EPS	PORVENIR	ok	ok
JUAN DIEGO SANTOS REYES	POSITIVA	NUEVA EPS	PROTECCIÓN	ok	ok
ERNESTO ANTONIO CORTES CARDONA	POSITIVA	NUEVA EPS	PROTECCIÓN	ok	ok
FREDY YOVANY HERNANDEZ LINARES	POSITIVA	NUEVA EPS	PROTECCIÓN	ok	ok
JULIAN DAVID BERRIO BEDOYA	POSITIVA	NUEVA EPS	PORVENIR	ok	ok

#### 4. CONTROL PAGO SEGURIDAD SOCIAL DEL CONTRATISTA (Persona natural)

NOMBRE	ARL	EPS	AFP	PARAFISCALES	FIC
JAVIER DE JESUS GARCIA PAREJA	POSITIVA	SURA	COLPENSIONES	ok	ok



F-GC-20  
Versión 3  
Junio 2019

**GESTIÓN DE CONTRATACIÓN**

**INFORME DE SUPERVISIÓN CONTRATOS DE OBRA CIVIL**

5. CONTROL DE SEGURIDAD INDUSTRIAL Y DOTACIÓN (Para los casos donde verifique el incumplimiento de algún ítem, debe anexar la comunicación enviada al contratista notificando la situación)

Fecha de inspección	CASCO	OVEROL	GUANTES	BOTAS	CARNET	CHALECO	SEÑALIZACIÓN	CAPACITACIÓN SOBRE EL USOS DE LAOS ELEMENTOS DE PROTECCIÓN PERSONAL
Enero 18 de 2022	A		A	A	N/U	A	A	A
Convenciones: A: adecuada - D: deficiente - N/U: No usan - N/A: No aplica								

6. MEMORIA DE CÁLCULO DE CANTIDADES DE OBRA A PAGAR (Anexar Relación)  
Se anexa con el acta de obra.

7. IMPACTO SOCIAL DE LA OBRA

7.1. EMPLEOS GENERADOS

Personal Contratista de Construcción		Local	Externa	Subtotal
Mano de Obra Calificada	Indígenas			
	Negritudes			
	Madres cabeza de familia			
	Personal con limitaciones físicas			
Mano de Obra No Calificada	Indígenas			
	Negritudes			
	Madres cabeza de familia	2		2
	Personal con limitaciones físicas			
<b>TOTALES</b>		<b>2</b>		<b>2</b>
Personal Interventoría		Local	Externa	Subtotal
Mano de Obra Calificada	Indígenas			
	Negritudes			
	Madres cabeza de familia			
	Personal con limitaciones físicas			
Mano de Obra No Calificada	Indígenas			



F-GC-20  
Versión 3  
Junio 2019

## GESTIÓN DE CONTRATACIÓN

### INFORME DE SUPERVISIÓN CONTRATOS DE OBRA CIVIL

	Negritudes			
	Madres cabeza de familia			
	Personal con limitaciones físicas			
<b>TOTALES</b>				

#### 7.2. POBLACIÓN BENEFICIADA

#### 8. DOCUMENTOS ANEXOS

DOCUMENTO	SI	N/A
Acta de entorno		
Acta de veeduría		
Acta de convenio de precios		
Plan de manejo ambiental		
Ensayos de laboratorio		
Acta de suspensión y reanudación (Con la respectiva justificación)		
Bitácora de la obra		
Actualización de la póliza de calidad o estabilidad con la fecha del acta de liquidación.		
Paz y Salvo oficina de trabajo.		
Paz y salvo del contratista donde conste que pago la seguridad social integral y parafiscales de los trabajadores a cargo en la obra.	X	
Relación de todas las domiciliarias que se reconstruyan en donde se indique el suscriptor, el número del contador, la dirección, la autorización del propietario para esta reposición y las cantidades de obra de cada una y el valor.		
Memoria de cálculo de cantidades de obra a pagar	X	

Calificación entrega de la obra: Excelente 4 – Buena 3 – Regular 2 – Mala 1	4
---	---

EDUARDO ANDRES BRAND RUIZ  
Ingeniero Zona Oriente  
NOMBRE DEL SUPERVISOR

FIRMA DEL SUPERVISOR



F-GC-20  
Versión 3  
Junio 2019

## GESTIÓN DE CONTRATACIÓN

### INFORME DE SUPERVISIÓN CONTRATOS DE OBRA CIVIL

#### ANEXO REGISTRO FOTOGRAFICO:



Excavaciones obra



Instalación tubería 14"



Cámaras de inspección.

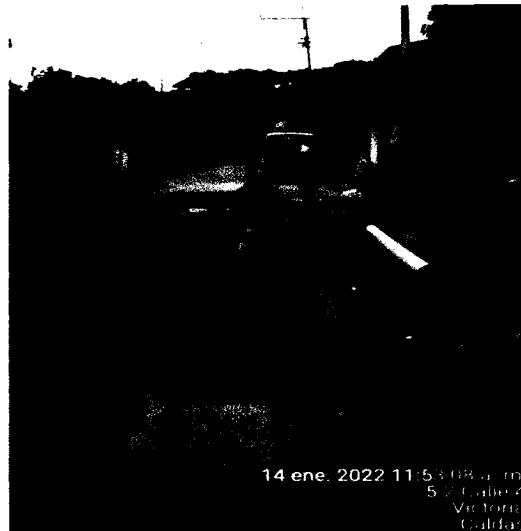

Pavimento en concreto



F-GC-20  
Versión 3  
Junio 2019

## GESTIÓN DE CONTRATACIÓN

### INFORME DE SUPERVISIÓN CONTRATOS DE OBRA CIVIL



Construcción sumideros

Manizales, 28 de enero de 2022

EL SUSCRITO INGENIERO:

**JAVIER DE JESUS GARCIA PAREJA**  
**BAJO LA GRAVEDAD DE JURAMENTO**  
**CERTIFICA QUE**

Que me encuentro a paz y salvo durante los últimos seis (6) meses con el sistema de salud, riesgos profesionales y pensiones y aportes a las cajas de compensación familiar, Instituto Colombiano de Bienestar Familiar y Servicio Nacional de Aprendizaje SENA por todo concepto con los aportes parafiscales de acuerdo a los requerimientos del Artículo 50 de la Ley 789 – 02 y el Artículo 23 de la ley 1150 de 2007.



---

**JAVIER DE JESUS GARCIA PAREJA**  
**Ingeniero Civil**  
**M. P. No. 17202 – 66562 CLD**  
**C.C. No. 10.280.643 de Manizales**





F.AL-07  
Versión 01  
Marzo 2016

SERVICIO DE ALCANTARILLADO

TRAZABILIDAD DE TUBERIAS - ALCANTARILLADO

CONTRATO No

041 de 2021

MUNICIPIO

VICTORIA

ID TRAMO	TIPO DE ALCANTARILLADO	COMPONENTE DE RED	DIRECCION DE INSTALACION DE LA TUBERIA	DIAMETRO	LONG(m)	MATERIAL	TIPO DE INSTALACION	CERTIFICACION DE TUBERIA	NUMERO DE CERTIFICADO	ORGANISMO CERTIFICADOR DEL PRODUCTO	# LOTE	FABRICANTE	NIT	FECHA DE INSTALACION	DIAMETRO DE LA TUBERIA ANTERIOR	MATERIAL TUBERIA ANTERIOR	LONGITUD TUBERIA ANTERIOR (m)
														DD/MM/AAAA			
Al lado del Coliseo Victoria	SANITARIO	RED MENOR DE ALCANTARILLADO	RED MENOR DE ALCANTARILLADO	12"	21	PVC	Instalación con apertura de zanja				620122038-1			07/01/2022	12"	CONCRETO	21

NOMBRE SUPERVISOR o INTERVENTOR

EDUARDO ANDRES BRAND RUIZ

FIRMA SUPERVISOR o INTERVENTOR

NOMBRE CONTRATISTA

JAVIER DE JESUS GARCIA PARGA

FIRMA CONTRATISTA

VISTO BUENO DE RECIBIDO DE LA INFORMACION - COORDINADOR ACUEDUCTO

Marque X y diligencie los campos que apliquen para orden de compra (O.C) o Contrato:

O.C

CONTRATO

X

# O.C

# CONTRATO

041 / 2021

Acta N°

01 FINAL

Pág. 1 De. 2

CENTRO DE COSTOS CODIGO / NOMBRE	PROCEDIMIENTO CODIGO / NOMBRE	VALOR UNITARIO ANTES DE IVA	IVA	TOTAL	UNIDAD DE SERVICIO	ACUEDUCTO	ALCANTARILLADO	TOTAL
14133 VICTORIA OTROS PROCESOS OPERATIVOS	1301107 Reparación de Redes	43,123,264	305,725	43,428,989	ALCANTARILLADO	-	43,428,989	43,428,989
				-		-	-	-
				-		-	-	-
				-		-	-	-
				-		-	-	-
				-		-	-	-
				-		-	-	-
				-		-	-	-
				-		-	-	-
				-		-	-	-
				-		-	-	-
				-		-	-	-
				-		-	-	-
				-		-	-	-
				-		-	-	-
				-		-	-	-
				-		-	-	-
				-		-	-	-
				-		-	-	-
				-		-	-	-
				-		-	-	-
				-		-	-	-
				-		-	-	-
				-		-	-	-
				-		-	-	-
				-		-	-	-
				-		-	-	-
				-		-	-	-
				-		-	-	-
				-		-	-	-
				-		-	-	-
				-		-	-	-
				-		-	-	-
				-		-	-	-
				-		-	-	-
				-		-	-	-
				-		-	-	-
				-		-	-	-
				-		-	-	-
				-		-	-	-
				-		-	-	-
				-		-	-	-
				-		-	-	-
				-		-	-	-
				-		-	-	-
				-		-	-	-
				-		-	-	-

SUBTOTAL FACTURA PAG-1

43,123,264	305,725	43,428,989	-	43,428,989	43,428,989
------------	---------	------------	---	------------	------------

TOTAL FACTURA PAG-1

-	-	-	-	-	-
---	---	---	---	---	---

Fecha de presentación \_\_\_\_\_

DATOS DEL SUPERVISOR \_\_\_\_\_

*[Handwritten signature]*

CENTRO DE COSTOS		PROCEDIMIENTO	VALOR UNITARIO ANTES DE IVA	IVA	TOTAL	UNIDAD DE SERVICIO	ACUEDUCTO	ALCANTARILLADO	TOTAL
Eduardo Andres Brand Ruiz		INGENIERO DE ZONA ORIENTE							
NOMBRE		CARGO	FIRMA						

Pág. 1 De 2

01 FINAL

041 / 2021

X

Acta N°

# CONTRATO

CONTRATO

# O.C

O.C

Marque X y diligencie los campos que apliquen para orden de compra (O.C) o Contrato.

F-GF-32 Versión: 06 2021-04-16	GESTIÓN FINANCIERA DISTRIBUCIÓN CENTROS DE COSTOS	
--------------------------------------	--	---

CONTRATO	041-2021	EMPRESA DE OBRAS SANITARIAS DE CALDAS	EMPOCALDAS S.A.E.S.P.
CONTRATO	041-2021	PARCIAL DE OBRA N° 1 Y FINAL	ACTA: 50,177,892.00
OBJETO	EMERGENCIA ALCANTARILLADO AL LADO DEL COLISEO DE VICTORIA - CALDAS	VALOR INICIAL:	50,177,892.00
		VALOR ADICION:	0.00
		VALOR FINAL:	50,177,892.00
CONTRATISTA	JAVIER DE JESUS GARCIA PAREJA	INTERVENIOR:	EDUARDO ANDRES BRANO RUIZ
		FECHA DE VENCIMIENTO:	30/01/2021
		PLAZO INICIAL:	7 dias
		PLAZO ADICIONAL:	30 dias
		VALOR ACUMULADO PRESENTE	\$ 43,428,989.00
		VALOR ANTERIORES	0.00
		VALOR PRESENTE	\$ 43,428,989.00
		FECHA ACTA:	28/01/2022
		FECHA INICIACION:	23/11/2021
		FECHA DE CANCELACION:	30/01/2022
		PERCENTAJE	86.55%

ITEM	DESCRIPCION	UN	CANTIDAD	VALOR UNITARIO	VALOR TOTAL	ACUMULADO ACTA ANTERIOR	ACUMULADO ACTA PRESENTE	ACUMULADO PRESENTE ACTA																																																															
1	PRELIMINARES																																																																						
1.1	Localización y replanteo de redes (incl. Levantamientos del sector y plano record)	NMS	25	6,043.00	151,075	0	151,075	151,075																																																															
1.2	Cerchero en polipropileno y varas de 1/2" de diámetro en guada y cinta plástica	NMS	30	15,774.00	473,220	0	473,220	473,220																																																															
2	DERIVACIONES VARIAS	UN	4	180,000.00	720,000	0	720,000	720,000																																																															
2.1	Derivaciones de pavimento rígido	M3	12.1	96,574.00	1,168,545	0	1,168,545	1,168,545																																																															
2.2	Derivaciones de muro en concreto, otros	M3	1.2	96,574.00	115,889	0	115,889	115,889																																																															
2.3	Derivaciones de andenes y sardinel en concreto hidráulico	M3	2	75,000.00	150,000	0	150,000	150,000																																																															
3	BOMBEACAMIENTOS																																																																						
3.1	Riflo de sobretiros en vehículo automotor	M3	26.55	37,961.00	1,007,865	0	1,007,865	1,007,865																																																															
4	RECAUCIONES																																																																						
4.1	Excavaciones en zanja - material común de 0 a 2 mts	M3	112.50	30,598.00	3,431,925	0	3,431,925	3,431,925																																																															
4.2	Excavaciones en material conformado	M3	13.00	33,759.00	438,867	0	438,867	438,867																																																															
4.3	Embudo horizontal / Vertical Tipo 1	M3	50.00	65,000.00	3,250,000	0	3,250,000	3,250,000																																																															
5	MELTIROS																																																																						
5.1	Reliegos conjetos con material seleccionado proveniente de la excavación	M3	101.25	25,631.00	2,595,748	0	2,595,748	2,595,748																																																															
5.2	Reliegos conjetos con material común de cortejo préstamo	M3	30.00	45,000.00	1,350,000	0	1,350,000	1,350,000																																																															
6	BASTIQUIONES - BARRAS Y SUBARRABES CONCRETOS																																																																						
6.1	Bastidores e instalación de armado en andenes congeados espesor 0.10 m	M3	1.00	110,000.00	110,000	0	110,000	110,000																																																															
6.2	Bastidores e instalación de sub - base tipo INVIAS E= 0.20 m, incluye ensayos de	M3	13.90	167,905.00	2,333,880	0	2,333,880	2,333,880																																																															
6.3	Bastidores e instalación sustitución en arena para librerías y ataque	M3	18.75	139,884.00	2,622,450	0	2,622,450	2,622,450																																																															
7	ALCANTARILLADOS																																																																						
7.1	Instalación de librería congeada PVC-S de 180mm (S7), incluye manejo de agua en zanja	m	10.00	70,813.00	708,130	0	708,130	708,130																																																															
7.2	Instalación de librería congeada PVC-S de 250mm (107), incluye manejo de agua en zanja	m	12.00	142,272.00	1,707,264	0	1,707,264	1,707,264																																																															
7.3	Zanja	m	25.00	199,250.00	4,981,250	0	4,981,250	4,981,250																																																															
7.4	Empalmes a cámara de 1.20m concreto 3000 psi	UHD	7.00	732,823	5,138,873	0	5,138,873	5,138,873																																																															
7.5	Empalmes a cámara de 1.20m concreto 3000 psi	UHD	2.00	95,000.00	190,000	0	190,000	190,000																																																															
7.6	Cámaras de inspección D=1.20 - concreto 3000 psi	m	3.00	738,888.00	2,216,664	0	2,216,664	2,216,664																																																															
7.7	Bastiduría cámara 1.2m concreto 3000 psi	UHD	1.00	628,466.00	628,466	0	628,466	628,466																																																															
7.8	Bastiduría e instalación Tapa D=0.60m en HF	UHD	1.00	650,000.00	650,000	0	650,000	650,000																																																															
7.9	Caja de inspección de 0.50 x 0.50 x 0.80, incluye tapa reforzada	UHD	1.00	463,466.00	463,466	0	463,466	463,466																																																															
7.10	Bastiduría doble tapa tipo sifón en concreto 21 Mpa, Tapa en HF, Acero de 1" separación	UHD	1.00	463,466.00	463,466	0	463,466	463,466																																																															
7.11	Losas en concreto reforzado de 1.80x1.80x0.18 acero de refuerzo, doble perillas N° 4 cada 15 cms, incluye arbol y acostante	Und	1.00	791,259.00	791,259	0	791,259	791,259																																																															
8	OBRAS EN CONCRETO																																																																						
8.1	Corte Mecestrado Profundidad 0.07m	m	108.40	8,444.00	914,032	0	914,032	914,032																																																															
8.2	Ensayo de laboratorio	M3	13.80	953,172.00	13,143,856	0	13,143,856	13,143,856																																																															
<table border="1" style="width:100%; border-collapse: collapse;"> <tr> <td style="width:5%;"></td> <td style="width:5%;">COSTO TOTAL</td> <td style="width:5%;">50,177,892</td> <td style="width:5%;">\$</td> <td style="width:5%;">50,177,892</td> <td style="width:5%;">37,182,580</td> <td style="width:5%;">\$</td> <td style="width:5%;">37,182,580</td> <td style="width:5%;">50,177,892</td> </tr> <tr> <td></td> <td>ADMINISTRACION</td> <td>24%</td> <td>\$</td> <td>12,042,661</td> <td></td> <td>\$</td> <td>12,042,661</td> <td>12,042,661</td> </tr> <tr> <td></td> <td>IMPREVISTOS</td> <td>5%</td> <td>\$</td> <td>2,508,945</td> <td></td> <td>\$</td> <td>2,508,945</td> <td>2,508,945</td> </tr> <tr> <td></td> <td>UTILIDADES</td> <td>5%</td> <td>\$</td> <td>2,508,945</td> <td></td> <td>\$</td> <td>2,508,945</td> <td>2,508,945</td> </tr> <tr> <td></td> <td>SUMA ANTES DE IVA</td> <td></td> <td>\$</td> <td>43,123,284</td> <td></td> <td>\$</td> <td>43,123,284</td> <td>43,123,284</td> </tr> <tr> <td></td> <td>IVA SOBRE UTILIDADES</td> <td>19%</td> <td>\$</td> <td>8,305,705</td> <td></td> <td>\$</td> <td>8,305,705</td> <td>8,305,705</td> </tr> <tr> <td></td> <td>VALOR TOTAL OBRA INCLUYE A.I.U. E IVA SOBRE LA UTILIDAD</td> <td></td> <td>\$</td> <td>50,177,892</td> <td></td> <td>\$</td> <td>50,177,892</td> <td>50,177,892</td> </tr> </table>										COSTO TOTAL	50,177,892	\$	50,177,892	37,182,580	\$	37,182,580	50,177,892		ADMINISTRACION	24%	\$	12,042,661		\$	12,042,661	12,042,661		IMPREVISTOS	5%	\$	2,508,945		\$	2,508,945	2,508,945		UTILIDADES	5%	\$	2,508,945		\$	2,508,945	2,508,945		SUMA ANTES DE IVA		\$	43,123,284		\$	43,123,284	43,123,284		IVA SOBRE UTILIDADES	19%	\$	8,305,705		\$	8,305,705	8,305,705		VALOR TOTAL OBRA INCLUYE A.I.U. E IVA SOBRE LA UTILIDAD		\$	50,177,892		\$	50,177,892	50,177,892
	COSTO TOTAL	50,177,892	\$	50,177,892	37,182,580	\$	37,182,580	50,177,892																																																															
	ADMINISTRACION	24%	\$	12,042,661		\$	12,042,661	12,042,661																																																															
	IMPREVISTOS	5%	\$	2,508,945		\$	2,508,945	2,508,945																																																															
	UTILIDADES	5%	\$	2,508,945		\$	2,508,945	2,508,945																																																															
	SUMA ANTES DE IVA		\$	43,123,284		\$	43,123,284	43,123,284																																																															
	IVA SOBRE UTILIDADES	19%	\$	8,305,705		\$	8,305,705	8,305,705																																																															
	VALOR TOTAL OBRA INCLUYE A.I.U. E IVA SOBRE LA UTILIDAD		\$	50,177,892		\$	50,177,892	50,177,892																																																															

VALOR PRESENTE	\$ 43,428,989.00
VALOR ANTERIORES	0.00
VALOR ACUMULADO PRESENTE	\$ 43,428,989.00

JAVIER DE JESUS GARCIA PAREJA  
 Contrata

EDUARDO ANDRES BRANO RUIZ  
 Supervisor Ingeniero Zona Oriente  
 EMPOCALDAS S.A.E.S.P.

## MEMORIAS CANTIDADES EJECUTADAS ACTA 01 UNICA

### EMERGENCIA ALCANTARILLADO AL LADO DEL COLISEO DE VICTORIA, CALDAS

Contrato 041 de 2021

Ítem:	1.1	Localizacion y replanteo de redes (Incl. Levantamientos del sector y plano record)			Unidad:	Mts	
Fecha medición	Frente	Medidas		Total medidas	Acumulado medidas	Observaciones	
		Longitud					
		30.00		30.00	30.00		
		<b>TOTAL PRE-ACTA</b>				<b>30.00</b>	

Ítem:	1.2	Cerramiento en polisombra yute verde de H=2, parales en guadua y cinta plastica			Unidad:	Mts	
Fecha medición	Frente	Medidas		Total medidas	Acumulado medidas	Observaciones	
		LONGITUD					
		18.00		18.00	18.00		
		<b>TOTAL PRE-ACTA</b>				<b>18.00</b>	

Ítem:	1.3	Señalización Vertical Preventivas (desvios, hombres trabajando, via cerrada, barreras, etc)			Unidad:	UND	
Fecha medición	Frente	Medidas		Total medidas	Acumulado medidas	Observaciones	
		UNIDAD					
		4.00		4.00	4.00		
		<b>TOTAL PRE-ACTA</b>				<b>4.00</b>	

Ítem:	2.1.	Demoliciones de pavimentos rigido			Unidad:	M3	
Fecha medición	Frente	Medidas			Total medidas	Acumulado medidas	Observaciones
		Longitud	Ancho	Profundidad			
		17.00	1.50	0.15	3.825	3.825	TUBERIA 14"
		1.00	1.00	0.15	0.15	3.975	DOMICILIARIA
		1.00	1.00	0.15	0.15	4.125	DOMICILIARIA
		1.00	1.00	0.15	0.15	4.275	DOMICILIARIA
		1.00	4.00	0.15	0.6	4.875	SOBREANCHO
		1.50	2.00	0.15	0.45	5.325	SUMIDERO
		1.50	2.00	0.15	0.45	5.775	SUMIDERO
		12.00	1.00	0.15	1.8	7.575	TUBERIA 14"
		1.60	1.60	0.15	0.384	7.959	PLACA DE POZO
		<b>TOTAL PRE-ACTA</b>				<b>7.96</b>	

*[Handwritten signature]*



Item:	Fecha medición	Frente	Medidas			Total	Acumulado	Observaciones
			Longitud	Ancho	Profundidad	medidas	medidas	
5.1			12.00	1.00	1.00	12.00	12.00	
			3.00	0.60	1.70	3.06	15.06	
			3.00	0.60	1.70	3.06	18.12	
			3.00	0.60	1.70	3.06	21.18	
			3.00	0.60	1.60	2.88	24.06	
			1.50	0.60	1.60	1.44	25.50	
						0.00	25.50	
			TOTAL PRE-ACTA					
M3		5.1	Rellenos compactos con material seleccionado proveniente de la excavación.					Unidad:

Item:	Fecha medición	Frente	Medidas			Total	Acumulado	Observaciones
			Longitud	Ancho	Profundidad	medidas	medidas	
4.3			5.00	1.00	1.00	5.00	5.00	
			Entubado horizontal / Vertical Tipo 1					Unidad:
M2		4.3						

Item:	Fecha medición	Frente	Medidas			Total	Acumulado	Observaciones
			Longitud	Ancho	Profundidad	medidas	medidas	
4.2			18.00	1.50	0.20	5.40	5.40	
			12.00	1.00	0.20	2.40	7.80	
						0.00	7.80	
			TOTAL PRE-ACTA					
M3		4.2	Excavaciones en material conglomerado					Unidad:

Item:	Fecha medición	Frente	Medidas			Total	Acumulado	Observaciones
			Longitud	Ancho	Profundidad	medidas	medidas	
4.1			18.00	1.50	1.80	48.60	48.60	
			12.00	1.00	1.80	21.60	70.20	TUBERIA 14"
			3.00	0.60	1.70	3.06	73.26	DOMICILIARIAS
			3.00	0.60	1.70	3.06	76.32	DOMICILIARIAS
			3.00	0.60	1.70	3.06	79.38	DOMICILIARIAS
			3.00	0.60	1.60	2.88	82.26	SUMIDERO 1
			1.50	0.60	1.60	1.44	83.70	SUMIDERO 2
			2.01	1.00	2.20	4.42	88.12	POZO
			1.90	0.80	0.90	1.37	89.49	CAJA SUMIDERO REJAS
			1.90	0.80	0.90	1.37	90.86	CAJA SUMIDERO REJAS
						0.00	90.86	
			TOTAL PRE-ACTA					
M3		4.1	Excavaciones en zanja - material comun de 0 a 2 mts					Unidad:

Ítem:	5.2	Rellenos compactos con material comun de cantera prestamo			Unidad:	M3	
Fecha medición	Frente	Medidas			Total medidas	Acumulado medidas	Observaciones
		Longitud	Ancho	Profundidad			
		18.00	1.50	1.80	48.60	48.60	
		12.00	1.00	0.80	9.60	58.20	
		2.00	3.00	2.00	12.00	70.20	
		6.00	0.50	0.40	1.20	71.40	
					0.00	71.40	
<b>TOTAL PRE-ACTA</b>						<b>71.40</b>	

Ítem:	6.1	Suministro e instalacion de afirmado en andenes compactos espesor 0.10 m			Unidad:	M3	
Fecha medición	Frente	Medidas			Total medidas	Acumulado medidas	Observaciones
		Longitud	Ancho	Profundidad			
					0.00	0.00	
					0.00	0.00	
					0.00	0.00	
					0.00	0.00	
<b>TOTAL PRE-ACTA</b>						<b>0.00</b>	

Ítem:	6.2	Suministro e instalacion de Sub – base tipo INVIAS E= 0.20 m, incluye ensayos de densidad, proctor			Unidad:	M3	
Fecha medición	Frente	Medidas			Total medidas	Acumulado medidas	Observaciones
		Longitud	Ancho	Profundidad			
		17.00	1.50	0.20	5.10	5.10	
		1.00	1.00	0.20	0.20	5.30	
		1.00	1.00	0.20	0.20	5.50	
		1.00	1.00	0.20	0.20	5.70	
		1.00	4.00	0.20	0.80	6.50	
		1.50	2.00	0.20	0.60	7.10	
		1.50	2.00	0.20	0.60	7.70	
		12.00	1.00	0.20	2.40	10.10	
		1.51	1.51	0.20	0.46	10.56	
<b>TOTAL PRE-ACTA</b>						<b>10.56</b>	

Ítem:	6.3	Suministro e instalacion sustitucion en arena para tuberias y atraque			Unidad:	M3	
Fecha medición	Frente	Medidas			Total medidas	Acumulado medidas	Observaciones
		Longitud	Ancho	Profundidad			
		18.00	1.50	0.45	12.15	12.15	TUBERIA 14"
		12.00	1.00	0.45	5.40	17.55	TUBERIA 14"
		3.00	0.60	0.35	0.63	18.18	DOMICILIARIA
		3.00	0.60	0.35	0.63	18.81	DOMICILIARIA
		3.00	0.60	0.35	0.63	19.44	DOMICILIARIA
		3.00	0.60	0.35	0.63	20.07	TUBERIA SUMIDERO
		1.50	0.60	0.35	0.32	20.39	TUBERIA SUMIDERO
		-3.34	1.00	1	-3.34	17.05	DIAMETRO DE TUBERIA
<b>TOTAL PRE-ACTA</b>						<b>17.045</b>	





Ítem:	7.1	Instalación de tubería corrugada PVC-S de 160mm (6"). Incluye manejo de agua en zanja			Unidad:	ML	
Fecha medición	Frente	Medidas			Total medidas	Acumulado medidas	Observaciones
		Longitud	Ancho	Profundidad			
		3.00			3.00	3.00	DOMICILIARIA
		3.00			3.00	6.00	DOMICILIARIA
		3.00			3.00	9.00	DOMICILIARIA
<b>TOTAL PRE-ACTA</b>						<b>9.00</b>	

Ítem:	7.2	Instalación tubería corrugada PVC-S de 250mm (10"). Incluye manejo de agua en zanja			Unidad:	ML	
Fecha medición	Frente	Medidas			Total medidas	Acumulado medidas	Observaciones
		Longitud	Ancho	Profundidad			
		3.00			3.00	3.00	SUMIDERO 1
		1.50			1.50	4.50	SUMIDERO 2
<b>TOTAL PRE-ACTA</b>						<b>4.50</b>	

Ítem:	7.3	Instalación tubería corrugada PVC-S de 335mm (14"). Incluye manejo de agua en zanja			Unidad:	ML	
Fecha medición	Frente	Medidas			Total medidas	Acumulado medidas	Observaciones
		Longitud	Ancho	Profundidad			
		21.00			21.00	21.00	
					0.00	21.00	
<b>TOTAL PRE-ACTA</b>						<b>21.00</b>	

Ítem:	7.4	Empalmes a cámara d=1.20m concreto 3000 psi			Unidad:	UND	
Fecha medición	Frente	Medidas			Total medidas	Acumulado medidas	Observaciones
		Longitud	Ancho	Profundidad			
		6			6.00	6.00	
<b>TOTAL PRE-ACTA</b>						<b>6.00</b>	

Ítem:	7.5	Empalmes a caja de inspeccion Concreto 3000 psi			Unidad:	UND	
Fecha medición	Frente	Medidas			Total medidas	Acumulado medidas	Observaciones
		Longitud	Ancho	Profundidad			
		2			2.00	2.00	
<b>TOTAL PRE-ACTA</b>						<b>2.00</b>	

Ítem:	7.6	Cámara de inspeccion D=1.20 - concreto 21 Mpa			Unidad:	ML	
Fecha medición	Frente	Medidas			Total medidas	Acumulado medidas	Observaciones
		Longitud	Ancho	Profundidad			
		2			2.00	2.00	
<b>TOTAL PRE-ACTA</b>						<b>2.00</b>	

*[Handwritten signature]*

Ítem:	7.7	Base/cañuela cámara 1.2m concreto 3000 psi			Unidad:	UND	
Fecha medición	Frente	Medidas			Total medidas	Acumulado medidas	Observaciones
		Longitud	Ancho	Profundidad			
		2.00			2.00	2	
		TOTAL PRE-ACTA				2.00	

Ítem:	7.8	Suministro e instalacion Tapa D=0,60m en HF			Unidad:	UND	
Fecha medición	Frente	Medidas			Total medidas	Acumulado medidas	Observaciones
		Longitud	Ancho	Profundidad			
		3.00			3.00	3.00	
		TOTAL PRE-ACTA				3.00	

Ítem:	7.9	Caja de inspeccion de 0,50 x 0,50 x 0,80, Incluye tapa reforzada			Unidad:	UND	
Fecha medición	Frente	Medidas			Total medidas	Acumulado medidas	Observaciones
		Longitud	cantidad	peso unit			
		1.00			1.00	1.00	
		TOTAL PRE-ACTA				1.00	

Ítem:	7.10	Sumidero doble reja tipo sifon en concreto 21 Mpa; Tapa en HF, Acero de 1" separacion de fierros 5 cms a eje, platina central de refuerzo. Según diseño establecido			Unidad:	UND	
Fecha medición	Frente	Medidas			Total medidas	Acumulado medidas	Observaciones
		Longitud	Ancho	Profundidad			
		2.00			2.00	2.00	
		TOTAL PRE-ACTA				2.00	

Ítem:	7.11	Losa en concreto reforzado de 1,60x1,60x0,18 acero de refuerzo, doble parrillas N° 4 cada 15 cms. Incluye antisol y acelerante			Unidad:	UND	
Fecha medición	Frente	Medidas			Total medidas	Acumulado medidas	Observaciones
		Longitud	Ancho	Profundidad			
		1.00			1.00	1.00	
		TOTAL PRE-ACTA				1.00	

JAVIER DE JESUS GARCIA PAREJA  
Contratista

EDUARDO ANDRES BRAND RUIZ  
Supervisor Ingeniero Zona Oriente  
EMPOCALDAS S.A E.S.P.

Item:	Fecha medicón	Frente	Medidas			Observaciones
			Longitud	cantidad	Peso Unitario	
8.2			17.00	1.50	0.18	
			1.00	1.00	0.18	TUBERIA 14"
			1.00	1.00	0.18	DOMICILIARIA
			1.00	1.00	0.18	DOMICILIARIA
			1.00	1.00	0.18	DOMICILIARIA
			1.00	4.00	0.18	SOBREANCHO
			1.50	2.00	0.18	SUMIDERO
			1.50	2.00	0.18	SUMIDERO
			12.00	1.00	0.18	TUBERIA 14"
			1.51	1.51	0.18	
			6.00	0.50	0.18	
			2.00	1.50	0.18	
			<b>TOTAL PRE-ACTA</b>			<b>10.58</b>

Item:	Fecha medicón	Frente	Medidas			Observaciones
			Longitud	Ancho	Cantidad	
8.1			28.00	4.00	4.00	
			4.00	2.00	8.00	
			4.00	4.00	16.00	
			4.00	4.00	16.00	
			4.00	4.00	16.00	
			4.00	4.00	16.00	
			4.00	4.00	16.00	
			2.56		10.24	
			<b>TOTAL PRE-ACTA</b>			<b>178.24</b>

Item:	Fecha medicón	Frente	Medidas			Observaciones
			Longitud	Ancho	Cantidad	
ML			112.00	4.00	112.00	
			112.00	4.00	112.00	
			120.00	4.00	120.00	
			136.00	4.00	136.00	
			152.00	4.00	152.00	
			168.00	4.00	168.00	
			178.24	4.00	178.24	
			<b>TOTAL PRE-ACTA</b>			<b>178.24</b>