



F-GC-22  
Versión 10  
Junio 2020

GESTIÓN DE CONTRATACIÓN

LISTA DE CHEQUEO PAGO DE ACTAS - CONTRATO DE OBRA

# CONTRATO Y AÑO	282 de 2021	Acta N°	2 y Final	1. VALOR INICIAL (incluido AIU e IVA)	53.949.074
				2. VALOR ADICION	0
CONTRATISTA	DUQUE Y DUQUE INGENIERIA Y SERVICIOS SAS			3. VALOR TOTAL (1+2)	53.949.074
NIT O CC:	810.003.968-6			4. VALOR ACTAS ANTERIORES (-)	43.158.554
CDP (#, rubro y fecha)	000257 DEL 18 DE ENERO DE 2022			5. VALOR PRESENTE ACTA (-)	10.786.888
RP (#, rubro y fecha)	000207 DEL 19 DE ENERO DE 2022			6. VALOR POR EJECUTAR (3-4-5)	3.632
OBJETO DEL CONTRATO:	REPOSICION Y OPTIMIZACION DEL DESCOLE EN TUBERIA DE 24" VIA ARANZAZU A CANTADELICIA EN EL MUNICIPIO DE NEIRA CALDAS.				
TIPO DE RECURSOS	PROPIOS	CENTRO DE COSTOS y PROCEDIMIENTO			
<b>DOCUMENTO VERIFICADOS</b>					# FOLIOS
1- Autoliquidaciones en Salud, Pensiones y Riesgos profesionales del personal empleado en la obra y del contratista (Personas naturales) o Certificado de Cumplimiento del Artículo 50 de la Ley 789/02 (Personas jurídicas).					✓
2- Pagos SENA e ICBF, cuando aplique.					NA
3- Pagos al FIC					✓
4- Factura (Régimen Común) o Factura equivalente (régimen simplificado).					✓
5- Informe de actividades o Bitácora.					✓
6- Copia de las planillas de pago con firma de los trabajadores.					✓
7- Informe de Interventoría y certificado. Formato F-GC-20					✓
8- Ensayos de densidad.					NA
9- Diseño de Mezclas.					NA
10- Ensayo de resistencia de concreto o ensayo de viguetas en pavimentos.					NA
11- Trazabilidad de la tubería (Formato F-GC-79 para tubería de Acueducto y F-AL-07 para tubería de alcantarillado, según aplique)					✓
12- Actas de visita de acometidas. Formato F-AC-51					✓
13- Actas de finalización de obras de acometidas. Formato F-AC-52 (Sólo aplica para el acta final)					✓
14- Distribución por centro de costos. Formato F-GF-32 - Copia de este formato se debe entregar en Planeación y Proyectos _____ (firma de recibido)					✓
15- Acta parcial o final del contrato.					✓

**Nota: Si pasados tres (3) días después del recibo de esta documentación el Supervisor del contrato no presenta correcciones, quedará en firme y será subida al SECOP.**

**Secretaría General CERTIFICA que el Supervisor del Contrato entregó la documentación para ser archivada en la carpeta correspondiente.**

  
\_\_\_\_\_  
NOMBRE DE QUIEN RECIBE

  
\_\_\_\_\_  
FIRMA

DOCUMENTOS ANEXOS CON DESTINO A TESORERÍA	
Factura original o Documento equivalente	
Acta parcial o final del contrato.	
Informe de Interventoría y certificado. Formato F-GC-20	
Distribución por centro de costos. Formato F-GF-32	
Autoliquidaciones en Salud, Pensiones y Riesgos profesionales del personal empleado en la obra y del contratista (Personas naturales) o Certificado de Cumplimiento del Artículo 50 de la Ley 789/02 (Personas jurídicas)	
Copia del registro presupuestal	

Fecha de presentación \_\_\_\_\_

DATOS DEL SUPERVISOR		
✓ JUAN PABLO ZULUAGA CORREA	INGENIERO ZONA CENTRO - NORTE	
NOMBRE	CARGO	

DATOS PARA LA TRANSFERENCIA DE PAGOS		
442342614	CUENTA DE AHORROS	BBVA
CUENTA	TIPO DE CUENTA	BANCO

  
28-06-22  
G.M.



RESUMEN PLANILLA PAGADA



DATOS GENERALES DEL APORTANTE									
IDENTIFICACION	DV	RAZON SOCIAL	CLASE (CÓDIGO)	ARL	F. PRESENTACION	ACT. ECC	TIPO DE EMPRESA		
Ni 81003388	8	DUQUE Y DUQUE INGENIERIA Y SERVICIOS SAS	B	0	POSITIVA-14-43	UNICA	4530	Juridica	
MUN-DEP		DIRECCION	TELEFONO			EMAIL	EXENTO DE PARAFISCALES		
17-1		CL 10 1679 C/ISA 32 BALCONES C	8942914			DUQUEENAS.HERMAN@GMAIL.COM	5		

DATOS GENERALES DE LA LIQUIDACION										
PERIODO PENSION	PERIODO SALUD	PLANILLA	TPO PLANILLA	FECHA PAGO	CENTRO DE TRABAJO	DEPARTAMENTO	MUNICIPIO	VALOR PAGO	INTERES X MORA	ENTIDAD REGAUDO
2022-01	2022-02	22598530	E	2022-02-14	TODOS LOS CENTROS	TODOS	TODOS	2.606.500	0	BANCO COLPATRIA
Nº AFILIADOS	REF. DE PAGO (PNU)	FECHA LIMITE PAGO	ESTADO PLANILLA							
17	22598530		Pagada							

TOTALES IBC			
IBC PENSION	IBC SALUD	IBC RIESGOS	IBC CALIAS
8.406.675	8.406.675	8.406.675	8.406.675
			BC PARAF
			0

SUBSISTEMA	CÓDIGO	NIT	DV	AFILIADOS	VALOR LIQUIDADO	VALOR UPC	INTERESES MORA	SALDOS E INCAPACIDADES DESCONTADOS	VALOR A PAGAR
AFP(Administradoras: 4)				17	1.345.900	0	0	0	1.345.900
COL.PENSIONES	25-14	900336004	7	5	369.300	0	0	0	369.300
COL.FONDOS	231001	800227940	6	1	149.400	0	0	0	149.400
PROTECCION	230201	800229739	0	2	144.100	0	0	0	144.100
PORVENIR	230301	900224808	8	9	683.100	0	0	0	683.100
EPS(Administradoras: 4)				17	337.100	0	0	0	337.100
MEDIMAS EPS SUBSIDIADA	EPS045	901097473	5	4	62.900	0	0	0	62.900
SALUD TOTAL	EPS002	800130907	4	3	28.400	0	0	0	28.400
NEUVA E.P.S. S.A.	EPS037	900156264	2	8	175.100	0	0	0	175.100
ESSC ASMET SALUD	ESSC062	900935126	7	2	70.700	0	0	0	70.700
AFP(Administradoras: 1)				17	586.400	0	0	0	586.400
POSITIVA	14-23	860011153	6	17	586.400	0	0	0	586.400
CCF(Administradoras: 1)				17	337.100	0	0	0	337.100
CCF DE CALDAS	CCF11	800906490	5	17	337.100	0	0	0	337.100
Gran Total					2.606.500	0	0	0	2.606.500



RESUMEN PLANILLA PAGADA



DATOS GENERALES DEL APORTANTE									
IDENTIFICACION	DV	RAZON SOCIAL	CLASE	CODIGO	APL	F. PRESENTACION	ACT ECO	TIPO DE EMPRESA	
Ni 010002968	0	INDIA Y OJOS DE INGENIERIA Y SERVICIOS SAS	B	0	POSITIVA - 14-23	UNICA	459	Audica	
MAN-DEP		DIRECCION	TELEFONO	EMAIL	EXEMTO DE PARAFISCALES				
17-1		CL. 10 1070 CASA 22 BALCONES C	898 5114	DUCIBAVARUS HERMANOS@GMAIL.COM	3				

DATOS GENERALES DE LA LIQUIDACION										
PERIODO PENSION	PERIODO SALUD	PLANILLA	TIPO PLANILLA	FECHA PAGO	CENTRO DE TRABAJO	DEPARTAMENTO	MUNICIPIO	VALOR PAGO	INTERES X MORA	ENTIDAD RECALCULO
2022-02	2022-03	22934779	E	2022-03-28	TODOS LOS DIAS	TODOS	TODOS	1.724.100	0	BANCO COLPATRIA
Nº AFILIADOS	REF. DE PAGO (FIN)	FECHA LIMITE PAGO	ESTADO PLANILLA							
7	22934779		Pagada							

TOTALES IBC			
IBC PENSION	5.596.688	IBC SALUD	5.596.688
IBC RIESGOS	5.596.688	IBC CALIAS	5.596.688
IBC PARAF		IBC PARAF	0

SUBSISTEMA	CODIGO	NIT	DV	AFILIADOS	VALOR LIQUIDADO	VALOR UPC	INTERESES MORA	SAUDOS E INCAPACIDADES DESCONTADOS	VALOR A PAGAR
AFP(Administradoras: 3)	25-14	900236004	7	7	880.800	0	0	0	880.800
COLPENSIONES	230301	800224808	8	4	517.400	0	0	0	517.400
PROTECCION	230201	800228739	0	1	69.400	0	0	0	69.400
EPS(Administradoras: 3)									
NUOVA E.P.S. S.A. MOV	EP90A1	900158264	2	3	222.800	0	0	0	222.800
ESSC ASMET SALUD	ESSC02	900935126	7	1	89.400	0	0	0	89.400
NUOVA E.P.S. S.A.	EP90B7	900158264	2	3	83.400	0	0	0	83.400
AFP(Administradoras: 1)									
POSITIVA	14-23	800011153	6	7	387.700	0	0	0	387.700
CCF(Administradoras: 1)									
CCF DE CALDAS	CCF-11	890906490	5	7	222.800	0	0	0	222.800
Gran Total					1.724.100	0	0	0	1.724.100

NIT  
899999034

Medio de Pago  
SCOTIABANK  
COLPATRIA

No. Transacción  
75597442

No. Autorización/CUS Fecha y Hora  
1486765507 02/06/2022

**Número de Identificación**

810003968

**Primer Apellido (si es Persona natural)**

**Dígito de Verificación (Si es persona**

6

**Departamento**

17

**Dirección de Domicilio**

CALLE 10 No. 18 76 CASA 32

**Localización**

1

**Correo electrónico**

duquearias.hernan@gmail.com

**Regional**

17

**Número Licencia de Obra**

N/A

**Nombre Obra**

Optim alcantar canta delicia

**Fecha Terminación Obra**

06/03/2022

**Tipo FIC -**

01

**Mes Periodo a Pagar**

1

**Costo Total Mano de Obra**

8317000.00

**Valor Intereses Moratorios**

1024.00

**Aporte SENA**

0.00

**Primer Nombre ó Razón Social**

DUQUE Y DUQUE INGENIERIA Y SERVICIOS

**Tipo de documento**

01

**Naturaleza Juridica**

01

**Ciudad Capital**

1700100

**Ciudad de Domicilio**

MANIZALES

**Teléfono de Contacto**

+57,310 3886988

**Código SIIF**

3-2-07-1-02-1-04-43

**Regional Centros SIIF**

36-02-00-017-000000

**Número Contrato de Obra**

0282-2921

**Fecha Inicio Obra**

06/12/2021

**Ciudad de Ejecución de la Obra**

NEIRA

**Año Periodo a Pagar**

2022

**Costo Total de Obra a Todo Costo**

53945000.00

**Número de Trabajadores en el Periodo**

11

**Aporte FIC**

275000.00

**Valor del Pago**

275000.00

**COMPROBANTE**

NIT  
8999999034

Medio de Pago  
**SCOTIABANK  
COLPATRIA**

No. Transacción  
75597442

No. Autorización/CUS  
1486765507

Fecha y Hora  
02/06/2022

Razón Social: **SENA**

Usuario Pagador: **810003968**

Descripción del Pago: **Pago Ordinario - FIC**

Dirección IP: **179.14.233.31**

Su transacción fue  
**<strong>APROBADA</strong>** por la

Total Pagado **\$ 276,024.00**

Descripción	Cantidad	Valor Pagado	Valor Servicio
Pago Ordinario - FIC	1	\$ 276,024.00	COP\$ 276,024.00

NIT  
899999034

Medio de Pago  
SCOTIABANK  
COLPATRIA

No. Transacción  
75937827

No. Autorización/CUS  
1524800168

Fecha y Hora  
28/06/2022

**Número de Identificación**

810003968

**Primer Apellido (si es Persona natural)**

**Dígito de Verificación (Si es persona**

6

**Departamento**

17

**Dirección de Domicilio**

CALLE 10 No. 18 76 CASA 32

**Localización**

1

**Correo electrónico**

duquearias.hernan@gmail.com

**Regional**

17

**Número Licencia de Obra**

**Nombre Obra**

OPTIMIZACION ALC CANTADELICIA

**Fecha Terminación Obra**

06/03/2022

**Tipo FIC**

01

**Mes Periodo a Pagar**

2

**Costo Total Mano de Obra**

20000000.00

**Valor Intereses Moratorios**

3000.00

**Aporte SENA**

0.00

**Primer Nombre ó Razón Social**

DUQUE Y DUQUE INGENIERIA Y SERVICIOS

**Tipo de documento**

01

**Naturaleza Juridica**

01

**Ciudad Capital**

1700100

**Ciudad de Domicilio**

MANIZALES

**Teléfono de Contacto**

+57,310 3886988

**Código SIIF**

3-2-07-1-02-1-04-43

**Regional Centros SIIF**

36-02-00-017-000000

**Número Contrato de Obra**

282 de 2021

**Fecha Inicio Obra**

06/12/2021

**Ciudad de Ejecución de la Obra**

NEIRA

**Año Periodo a Pagar**

2022

**Costo Total de Obra a Todo Costo**

53949075.00

**Número de Trabajadores en el Periodo**

4

**Aporte FIC**

100000.00

**Valor del Pago**

100000.00



# COMPROBANTE

NIT	Medio de Pago	No. Transacción	No. Autorización/CUS	Fecha y Hora
899999034	SCOTIABANK COLPATRIA	75937827	1524800168	28/06/2022

Razón Social: **SENA**

Usuario Pagador: **810003968**

Descripción del Pago: **Pago Ordinario - FIC**

Dirección IP: **179.14.233.31**

Su transacción fue **Total Pagado \$ 103,000.00**  
<strong>APROBADA</strong> por la

Descripción	Cantidad	Valor Pagado	Valor Servicio
Pago Ordinario - FIC	1	\$ 103,000.00	COP\$ 103,000.00



**Duque&Duque**  
Ingeniería y Servicios

**DUQUE Y DUQUE INGENIERIA Y SERVICIOS SAS**

NIT: 810003968-6

Régimen: Responsable del impuesto sobre las ventas -IVA

Persona Jurídica

CALLE 10 N° 18-76 CASA 32 CONDOMINIO BALCONES DE CHIPRE, Manizales, Caldas, Colombia

Tel. 310 3886988 - 3146214103

Email. duqueyduque@gmail.com

Autorización factura electrónica de venta No. 18764024990244 válida desde 2022-02-04 hasta 2023-02-04 rango desde FEDD3 hasta FEDD200.

duquearias.herman@gmail.com

**Cliente:** EMPRESA DE OBRAS SANITARIAS DE CALDAS SA  
EMPRESA DE SERVICIOS PUBLICOS  
**NIT:** 890803239  
**Dirección:** CRA 23 75 82, Manizales, Caldas, Colombia  
**Teléfono:** 8867080  
**Email:** facturacionelectronica@empocaldas.com.co

**Tipo de negociación:** Contado  
**Medio de Pago:** Transferencia Crédito  
**Total de Líneas:** 4

**FACTURA ELECTRÓNICA DE VENTA:** FEDD5  
**MONEDA:** COP Colombia, Pesos  
**HORA EMISIÓN:** 11:07:03  
**FECHA FIRMADO:** 03/06/2022 11:07:05

**FECHA DE EMISIÓN**      **FECHA DE VENCIMIENTO**

DIA	MES	AÑO	DIA	MES	AÑO
03	06	2022	03	06	2022

#	CÓDIGO	DESCRIPCIÓN	U. MEDIDA	CANTIDAD	PRECIO U.	IVA	DCTO.	TOTAL
1	45232400-6	Obras de alcantarillado CONTRATO N. 282-2021 OBJETO: REPOSICION Y OPTIMIZACION DEL DECOLE EN TUBERIA DE 24" VIA A ARANZAZU A CANTADELICIA, MUNICIPIO DE NEIRA CALDAS.	WSD	1,00	\$7.993.248,00		0,00	\$7.993.248,00
2	AIU1	ADMINISTRACIÓN 24%	WSD	1,00	\$1.918.380,00		0,00	\$1.918.380,00
3	AIU2	IMPREVISTOS 5%	WSD	1,00	\$399.662,00		0,00	\$399.662,00
4	AIU3	UTILIDAD 5%	WSD	1,00	\$399.662,00	19,00	0,00	\$399.662,00

**Notas:**  
SON: (diez millones setecientos ochenta y seis mil ochocientos ochenta y ocho pesos)  
CUFE: 03b35dde6f6a04825e6cd8c5333c2b09c38d3c711ef11dd791a211c5c4c333db0fa7912c1fee8bd00d38b81904f09bd0

<b>Subtotal:</b>	\$10.710.952,00
<b>Cargos:</b>	\$0.00
<b>Descuento:</b>	\$0.00
<b>IVA:</b>	\$75.936,00
<b>Total:</b>	\$10.786.888,00

IMPUESTO	BASE	TARIFA	IMPORTE
<b>IMPUESTOS</b>			
01 IVA	\$399.662,00	19,00%	\$75.936,00

**Firma Digital:**  
YAAoqGshPW9ercuQmDEf5xWt0SxhhCdFCx1eFJJBo2HYZ7bhZg80HKPhn7QloRi+WxBFCrctNSXbCyueKzTGoelMWS1KgHYC4VJm3DjU8Y0p1o  
dFNkSjdgV2MeXdbxxkCDcE0+VXg0JAKTPqnSDcUliqWR3v2kS6g0GInCu2c01LJkjaWMO/W0hd86cwTRZlgKiykd0wqPdLBWP+/PbapymcQO6yl.1t  
NvmdVZZJLbekjgg+W6mEJD8uPDqti1nzb4sfm7tdRvqfF3JXfoBzVSLritiE22Q3eF6rk7KPHLYT8Wdjs8TBnsctQfQ5RpQ4Sdli38Sb2hPrA==

Esta factura es un título valor de acuerdo al art. 774 del C.C. y una vez aceptada declara haber recibido los bienes y servicios a satisfacción.

Representación Gráfica de la Factura de Venta Electrónica.

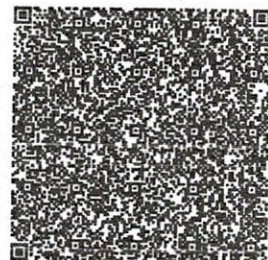

REPOSICION Y OPTIMIZACION DEL DESCOLE EN TUBERIA DE 24" VIA A ARANZAZU A  
CANTADELICIA, MUNICIPIO DE NEIRA CALDAS

**JUAN PABLO ZULUAGA CORREA**  
Ingeniero Interventor zona

EMPOCALDAS  
MUNICIPIO DE NEIRA

INFORME FINAL DE OBRA

**CONTRATO No. 0282 DE 2021**

**OBJETO:**

REPOSICION Y OPTIMIZACION DEL DESCOLE EN TUBERIA DE 24" VIA A ARANZAZU A  
CANTADELICIA, MUNICIPIO DE NEIRA CALDAS

CONTRATISTA:

**DUQUE Y DUQUE  
INGENIERIA Y  
SERVICIOS S.A.S**

REPOSICION Y OPTIMIZACION DEL DESCOLE EN TUBERIA DE 24" VIA A ARANZAZU A  
CANTADELICIA, MUNICIPIO DE NEIRA CALDAS

1. INTRODUCCIÓN

*El presente informe muestra la gestión que el contratista adelanto para el desarrollo y hasta su culminación, de los trabajos de reposición y optimización de la red de Alcantarillado en el sector de canta delicias municipio de Neira*

2. DESCRIPCIÓN DEL PROYECTO Y LOCALIZACION DE LA OBRA

2.1 DESCRIPCION DEL PROYECTO

ANTECEDENTES: El proyecto inicia en razón a que la red que existía presentaba varios problemas técnicos, esta tubería estaba en mal estado y reventada en varias partes por lo que las aguas negras afloraban sobre la ladera, generando malos olores, humedad constante y problemas de salubridad, además erosión en el terreno lo que genero inestabilidad de este.

La empresa de obras sanitarias de Caldas EMPOCALDAS S.A. E.S.P es la entidad encargada de la prestación del servicio de acueducto y alcantarillado en los municipios socios de esta en el departamento de caldas es por esto que la misma ha gestionado los recursos para este contrato.

2.2 LOCALIZACION GENERAL DE LA ZONA

La zona donde se realizaron los trabajos de reposición de alcantarillado está ubicada en el área rural del municipio de Neira - Caldas en el sector de canta delicias vía al municipio de Aránzazu.

REPOSICION Y OPTIMIZACION DEL DESCOLE EN TUBERIA DE 24" VIA A ARANZAZU A  
CANTADELICIA, MUNICIPIO DE NEIRA CALDAS

3. PROBLEMAS PRESENTADOS

Algunos problemas que se presentaron durante la ejecución de la obra fueron:

1. En términos generales no se han presentado problemas de fondo, igual se mencionan algunas dificultades salvadas:
2. El invierno por el que pasa la región en estos momentos a generado dificultades e inseguridad para los trabajadores y para el contratista en el cumplimiento de los tiempos previstos en el cronograma de actividades según el tiempo de ejecución, lo que se subsano con una prórroga de tiempo.
3. La conformación y saturación del terreno a generado dificultades en la realización del trabajo, se presentaron varios derrumbes de tierra y de material compactado, generando dificultades y riesgo para el personal.
4. Es de anotar y como se verá en el registro fotográfico que efectivamente la red estaba colapsada y completamente rota.

AVANCE DE LA OBRA:

A pesar de las dificultades presentadas con el invierno y el que se hayan presentado modificación de acuerdo a lo inicialmente planteado en el contrato y en el cronograma de actividades, la obra ha avanzado con normalidad y se encuentra completamente terminada, es decir en un 100% lo que representa una ejecución en pesos de \$ 53.945.442

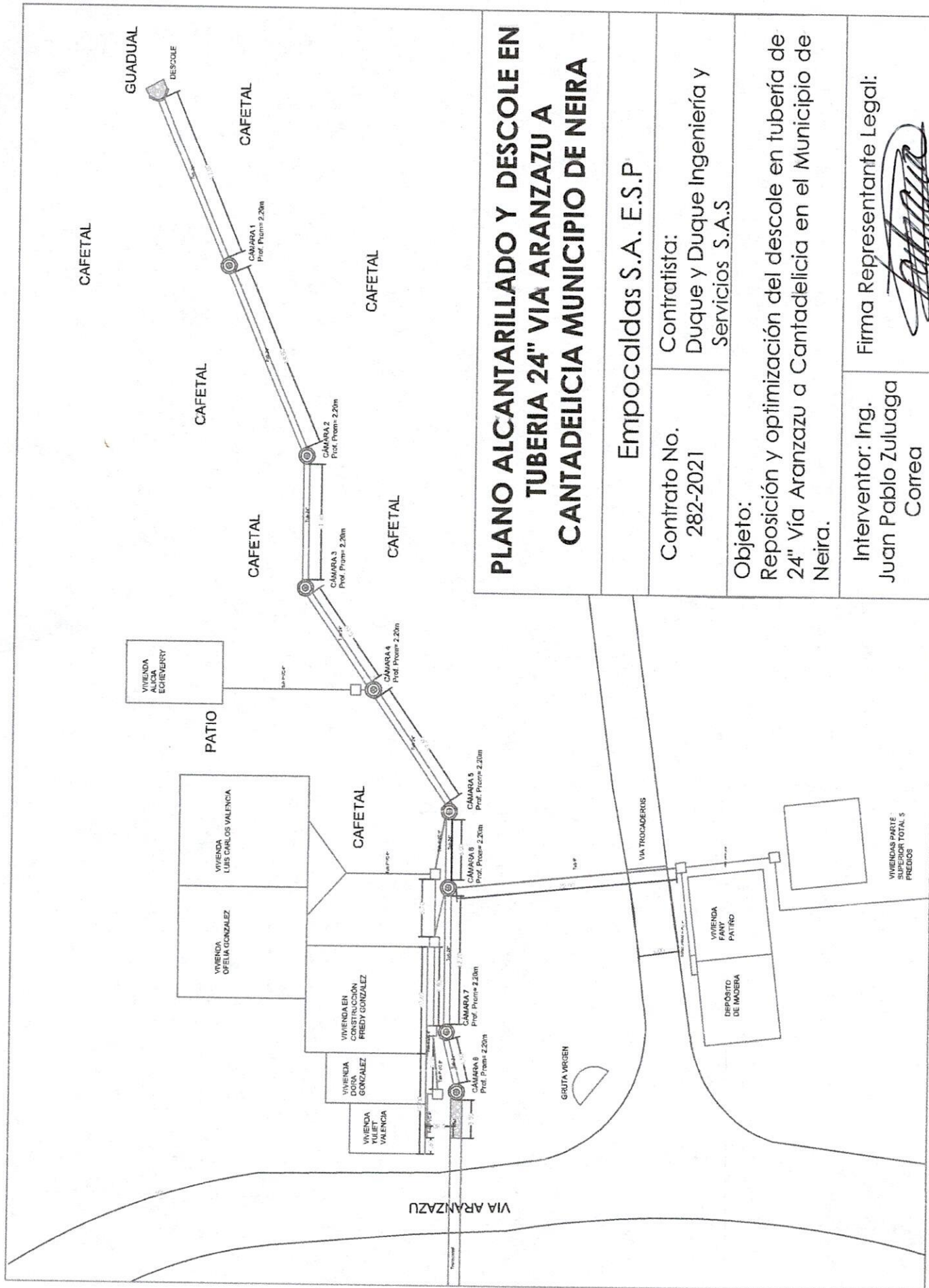

**PLANO ALCANTARILLADO Y DESCOLE EN TUBERIA 24" VIA ARANZAZU A CANTADELICIA MUNICIPIO DE NEIRA**

Empocaldas S.A. E.S.P

Contrato No. 282-2021

Contratista: Duque y Duque Ingeniería y Servicios S.A.S

Objeto:

Reposición y optimización del descole en tubería de 24" Vía Aranzazu a Cantadelicia en el Municipio de Neira.

Interventor: Ing. Juan Pablo Zuluaga Correa

Firma Representante Legal:

REPOSICION Y OPTIMIZACION DEL DESCOLE EN TUBERIA DE 24" VIA A ARANZAZU A  
CANTADELICIA, MUNICIPIO DE NEIRA CALDAS

INFORME FOTOGRAFICO

SECTOR DONDE SE INSTALO TUBERIA Y SE CONSTRUYO CAMARAS DE INSPECCION  
DEBIDAMENTE HABILITADO



REPOSICION Y OPTIMIZACION DEL DESCOLE EN TUBERIA DE 24" VIA A ARANZAZU A  
CANTADELICIA, MUNICIPIO DE NEIRA CALDAS





REPOSICION Y OPTIMIZACION DEL DESCOLE EN TUBERIA DE 24" VIA A ARANZAZU A  
CANTADELICIA, MUNICIPIO DE NEIRA CALDAS



REPOSICION Y OPTIMIZACION DEL DESCOLE EN TUBERIA DE 24" VIA A ARANZAZU A  
CANTADELICIA, MUNICIPIO DE NEIRA CALDAS

ESTADO ACTUAL DE DOMICILIARIAS Y CONECCION A CAJAS DE INSPECCION Y/O  
A CAMARAS DE INSPECCION



REPOSICION Y OPTIMIZACION DEL DESCOLE EN TUBERIA DE 24" VIA A ARANZAZU A  
CANTADELICIA, MUNICIPIO DE NEIRA CALDAS



REPOSICION Y OPTIMIZACION DEL DESCOLE EN TUBERIA DE 24" VIA A ARANZAZU A  
CANTADELICIA, MUNICIPIO DE NEIRA CALDAS



REPOSICION Y OPTIMIZACION DEL DESCOLE EN TUBERIA DE 24" VIA A ARANZAZU A  
CANTADELICIA, MUNICIPIO DE NEIRA CALDAS



REPOSICION Y OPTIMIZACION DEL DESCOLE EN TUBERIA DE 24" VIA A ARANZAZU A  
CANTADELICIA, MUNICIPIO DE NEIRA CALDAS

DESCOLE EN FUNCIONAMIENTO



REPOSICION Y OPTIMIZACION DEL DESCOLE EN TUBERIA DE 24" VIA A ARANZAZU A  
CANTADELICIA, MUNICIPIO DE NEIRA CALDAS

Cordialmente:



**TATIANA CARDONA LOAIZA**

Representante legal

DUQUE Y DUQUE INGENIERIA Y SERVICIOS S.A.S.

NOMINA TERCERA (03) CATORCENA

CONTRATO No 282

OPTIMIZACION ALCANTARILLADO  
 CANTA DELICIA NEIRA

Nombre Trabajador	Cédula	Días Lab.	Salario basico mensual	Sueldo Diario	Semana del 17 al 23 de Enero de 2022							Semana del 24 al 30 de Enero de 2022							Sub total catorcena	Subsidio de Transporte	Descuento Seguridad Social	Neto a Pagar	Firma
					L	M	J	V	S	D	L	M	J	V	S	D							
HERRNAN DE JESUS OCAMPO ALVAREZ	15.956.188	2	1.200.000	\$ 40.000	X	X													\$ 80.000	\$ 7.812	\$ 6.400	\$ 81.000	<i>Herrnan de Jesus</i>
CESAR AUGUSTO VALENCIA DIAZ	75.078.184	14	1.000.000	\$ 33.000	X	X	X	X	X	X	X	X	X	X	X	X	X	X	\$ 462.000	\$ 54.694	\$ 37.333	\$ 479.000	<i>Cesar Augusto</i>
JHON JAIRO GARCES CASTILLO	75.031.976	14	1.000.000	\$ 33.000	X	X	X	X	X	X	X	X	X	X	X	X	X	X	\$ 462.000	\$ 54.694	\$ 37.333	\$ 479.000	<i>Garces Castillo</i>
GERMAN DARIO OCAMPO CARDONA	1.033.779.240	14	1.000.000	\$ 33.000	X	X	X	X	X	X	X	X	X	X	X	X	X	X	\$ 462.000	\$ 54.694	\$ 37.333	\$ 479.000	<i>German Ocampo</i>
EDWIN ZULLIGA QUINTERO	1.058.820.249	14	1.000.000	\$ 33.000	X	X	X	X	X	X	X	X	X	X	X	X	X	X	\$ 462.000	\$ 54.694	\$ 37.333	\$ 479.000	<i>Edwin Zulliga</i>
LEONARDO FABIO RIOS OSORIO	4.472.698	14	1.000.000	\$ 33.000	X	X	X	X	X	X	X	X	X	X	X	X	X	X	\$ 462.000	\$ 54.694	\$ 37.333	\$ 479.000	<i>Leonardo Fabio</i>
VICTOR ALFONSO PEREA SANCHEZ	1.073.325.443	14	1.000.000	\$ 33.000	X	X	X	X	X	X	X	X	X	X	X	X	X	X	\$ 462.000	\$ 54.694	\$ 37.333	\$ 479.000	<i>Victor Alfonso</i>
JHON FABER MORALES RIOS	1.061.624.572	14	1.000.000	\$ 33.000	X	X	X	X	X	X	X	X	X	X	X	X	X	X	\$ 462.000	\$ 54.694	\$ 37.333	\$ 479.000	<i>John Faber</i>
JHONATAN ALEXANDER MONTOYA ROMAN	1.061.626.327	12	1.000.000	\$ 33.000	X	X	X	X	X	X	X	X	X	X	X	X	X	X	\$ 396.000	\$ 46.872	\$ 32.000	\$ 411.000	<i>Jonathan Alexander</i>
GUIDO ANDRES LADINO VALENCIA	1.058.821.127	14	1.000.000	\$ 33.000	X	X	X	X	X	X	X	X	X	X	X	X	X	X	\$ 462.000	\$ 54.694	\$ 37.333	\$ 479.000	<i>Guido Andres</i>
<b>TOTAL NOMINA</b>																			\$ 4.172.000	\$ 492.166	\$ 337.064	\$ 4.324.000	

REVISO:



APROBO:

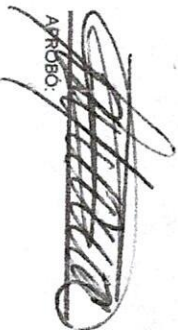



NOMINA SEGUNDA (02) CATORCENA

CONTRATO No 282

OPTIMIZACION ALCANTARILLADO  
 CANTA DELICIA NEIRA

Nombre Trabajador	Cedula	Dias Lab.	Salario basico mensual	Sueldo Diario	Semana del 03 al 09 de Enero de 2022							Semana del 10 al 16 de Enero de 2022							Sub total catorcena	Subsidio de Transporte	Descuento Seguridad Social	Neto a Pagar	Firma			
					L	M	J	V	S	D	L	M	M	J	V	S	D									
HERNAN DE JESUS OCCAMPO ALVAREZ	15.956.188	14	1.200.000	\$ 40.000	X	X	X	X	X	X	X	X	X	X	X	X	X	X	X	X	\$ 560.000	\$ 54.684	\$ 44.800	\$ 570.000	Hernan Alvarez	
CESAR AUGUSTO VALENCIA DIAZ	75.078.184	14	1.000.000	\$ 33.000	X	X	X	X	X	X	X	X	X	X	X	X	X	X	X	X	X	\$ 462.000	\$ 54.684	\$ 37.333	\$ 479.000	Cesar Augusto
JHON JAIRO GARCES CASTILLO	75.031.976	14	1.000.000	\$ 33.000	X	X	X	X	X	X	X	X	X	X	X	X	X	X	X	X	X	\$ 462.000	\$ 54.684	\$ 37.333	\$ 479.000	Jhon Jairo
GERMAN DARIO OCCAMPO CARDONA	1.033.779.240	13	1.000.000	\$ 33.000	X	X	X	X	X	X	X	X	X	X	X	X	X	X	X	X	X	\$ 429.000	\$ 50.778	\$ 34.667	\$ 445.000	German Dario
EDWIN ZULUAGA QUINTERO	1.058.820.249	12	1.000.000	\$ 33.000	X	X	X	X	X	X	X	X	X	X	X	X	X	X	X	X	X	\$ 396.000	\$ 46.872	\$ 32.000	\$ 411.000	Edwin Zuluaga
LEONARDO FABIO RIOS OSORIO	4.472.898	12	1.000.000	\$ 33.000	X	X	X	X	X	X	X	X	X	X	X	X	X	X	X	X	X	\$ 396.000	\$ 46.872	\$ 32.000	\$ 411.000	Leonardo Fabio
VICTOR ALFONSO PEREA SANCHEZ	1.073.325.443	12	1.000.000	\$ 33.000	X	X	X	X	X	X	X	X	X	X	X	X	X	X	X	X	X	\$ 396.000	\$ 46.872	\$ 32.000	\$ 411.000	Victor Alfonso
JHON FABER MORALES RIOS	1.061.624.572	11	1.000.000	\$ 33.000	X	X	X	X	X	X	X	X	X	X	X	X	X	X	X	X	X	\$ 363.000	\$ 42.966	\$ 29.333	\$ 377.000	Jhon Faber
JHONATAN ALEXANDER MONTOYA ROMAN	1.061.626.327	6	1.000.000	\$ 33.000	X	X	X	X	X	X	X	X	X	X	X	X	X	X	X	X	X	\$ 196.000	\$ 23.436	\$ 16.000	\$ 205.000	Jhonatan Alexander
GUIDO ANDRES LADINO VALENCIA	1.058.821.127	6	1.000.000	\$ 33.000	X	X	X	X	X	X	X	X	X	X	X	X	X	X	X	X	X	\$ 196.000	\$ 23.436	\$ 16.000	\$ 205.000	Guido Andres
<b>TOTAL NOMINA</b>																						\$ 3.850.000	\$ 445.284	\$ 311.466	\$ 3.993.000	

REVISO:



APROBO:



Hernan Alvarez  
 Cesar Augusto  
 Jhon Jairo  
 German Dario  
 Edwin Zuluaga  
 Leonardo Fabio  
 Victor Alfonso  
 Jhon Faber  
 Jhonatan Alexander  
 Guido Andres

	F-GC-20 Versión 3 Junio 2019	GESTIÓN DE CONTRATACIÓN	
		INFORME DE SUPERVISIÓN CONTRATOS DE OBRA CIVIL	

Informe Número	02	Fecha del informe	30/03/2022	Acta parcial		Acta final	02 y final
----------------	----	-------------------	------------	--------------	--	------------	------------

Número del contrato	282-2021
Objeto:	REPOSICIÓN Y OPTIMIZACIÓN DEL DESCOLE EN TUBERÍA DE 24" VÍA ARÁNZAZU A CANTADELICIA EN EL MUNICIPIO DE NEIRA CALDAS.
Nombre Contratista:	DUQUE & DUQUE INGENIERIA Y SERVICIOS SAS
Fecha del contrato:	19 DE NOVIEMBRE DE 2021
Plazo de ejecución:	A PARTIR DE LA SUSCRIPCIÓN DEL ACTA DE INICIO HASTA EL 31 DE DICIEMBRE DE 2021
Valor inicial:	\$ 53.949.074
Fecha de iniciación:	6 DE DICIEMBRE DE 2021
Prorroga 01	31 DE DICIEMBRE DE 2021
Fecha de terminación:	1 DE MARZO DE 2022
Supervisor:	ING. JUAN PABLO ZULUAGA CORREA

## 1. AVANCE DEL CONTRATO

### 1.1. Avance físico

Avance físico del periodo	22 %
Avance físico Acumulado	100 %

1.2. Informe de actividades

1.1	Localización y replanteo de redes (Incl. Levantamiento del sector y plano record)	115,90
1.4	Señalización vertical preventiva (desvío hombres trabajando, vía cerrada, barrera etc.)	3,00
1.5	Valla alusiva a la obra de 4 X 2 M	1,00
2.	<b>DEMOLICIONES VARIAS</b>	
2.1	Demolición de cunetas en concreto	7,01
4.	<b>EXCAVACIÓN</b>	
4.1	Excavaciones en zanja - material Común de 0 a 2 m	83,32
4.2	Excavación en material conglomerado	104,64
5.	<b>RELLENOS COMPACTADOS</b>	
5.1	Rellenos compactados con material seleccionado de excavación	56,19
6.	<b>SUSTITUCIONES - BASES Y SUBBASES COMPACTOS</b>	
6.1	Suministro e instalación de material granular y/o arena para tubería y atraque. Base 0,10.	30,14
8	<b>ALCANTARILLADOS</b>	
8.1	Instalación de tubería corrugada PVC-S de 160 mm (6") incluye manejo de aguas en zanja y transporte.	24,60
8.2	Instalación Tubería corrugada PVC-S de (24"). Incluye manejos de aguas en zanja y transportes	79,80
8.3	Empalmes a cámaras d= 1.20 m concreto 3000 psi	12,00
8.4	Empalme a cajas de inspección concreto 3000 psi	10,00
8.5	Cámaras de inspección D= 1.20 m - concreto 21 MPa	7,50
8.7	Suministro e instalación tapa en concreto D= 0,60 m e = 0,15 parrilla 1/22 cada 0,15 m.	2,00
8.8	Cajas de inspección 0,50 x 0,50 x 0,80 Incluye tapa reforzada E= 0,10 m hierro de 3/8	5,00
9	<b>SOCIALIZACION</b>	
9,1	Trabajadora social todo el proceso domiciliarias y socialización de la obra contratada	1,00
9.2	Personal SISO - para implementación puesta en funcionamiento y seguimiento al cumplimiento del protocolo.	1,50
N1	Rocería y limpieza	180,00
N2	Suministro, transporte e instalación barrera con bombones plásticos y cinta de seguridad para cerramiento.	180,00
N9	Suministro, transporte e instalación imprimante y puente de adherencia normal	2,00
N14	Jornales	12,00
N17	Suministro líquidos y material de desinfección, protección, registro y control.	100,00
	Concreto 3000 psi para anclajes de tubería en las uniones	4,40

### 1.3. Avance en tiempo

Plazo de ejecución inicial:	A PARTIR DEL ACTA DE INICIO HASTA EL 31 DIC 2021
Prórroga 01 del contrato	60 DIAS CALENDARIO A PARTIR DEL 31 DIC 2021
Tiempo total transcurrido:	86 DIAS CALENDARIO
Avance Porcentual:	100%

### 1.4. Registro fotográfico

**OBJETO: REPOSICION Y OPTIMIZACION DEL DESCOLE EN TUBERIA DE 24" VIA A ARANZASU A CANTADELICIA, MUNICIPIO DE NEIRA CALDAS**

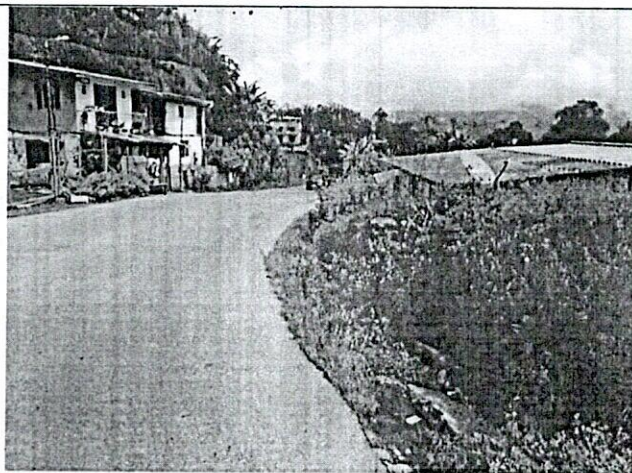

**FOTO 1.** Vista de la parte superior del descole Cantadelicia, donde se captan aguas de la vía (cunetas) y transversal desde la orilla opuesta



**FOTO 2.** Punto de colección de aguas superficiales para transversal y alcantarillado de ARD

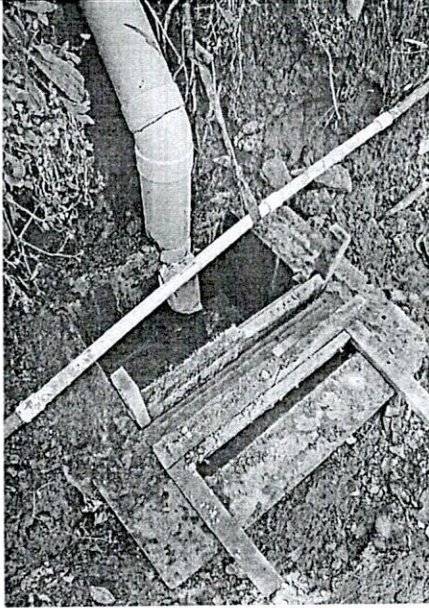

**FOTO 3.** Caja de inspección, inicio de descole de aguas residuales de las viviendas sobre la vía Trocaderos

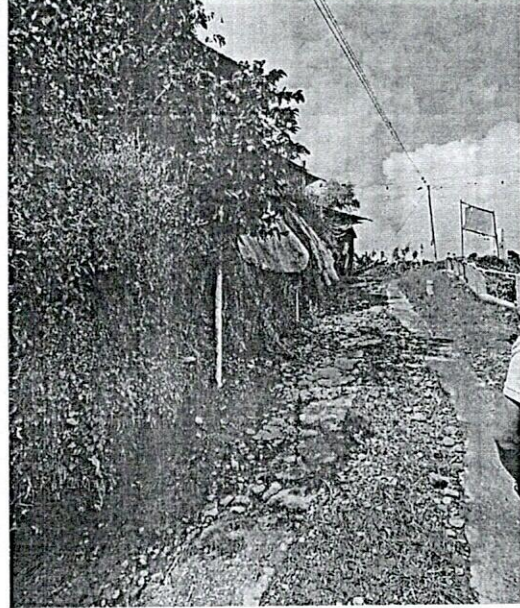

**FOTO 4.** Detalle complementando imagen anterior del punto antes enunciado



**FOTO 5.** Detalle descole con entrega final a cauce; aletas en concreto, enrocado y descole filtro



**FOTO 6.** Detalle de la zona de descole de las aguas colectadas por la nueva red



**FOTO 7.** Red de entrega domiciliarias de la ladera opuesta sobre vía a Vda. Trocaderos



**FOTO 8.** Detalle cuello tapa cámara nueva



**FOTO 9.** Conexión domiciliaria a caja de inspección

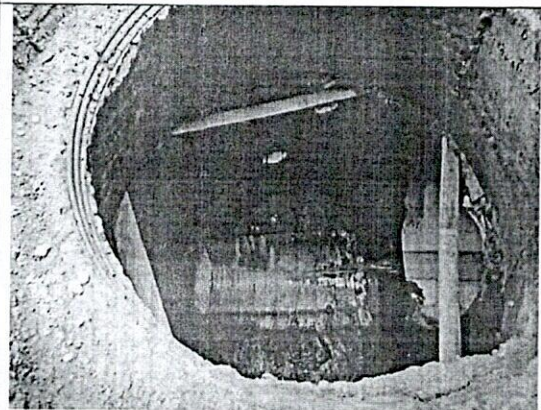

**FOTO 10.** Detalle cañuelas cámaras de inspección



**FOTO 11.** Detalle construcción cámaras y realces cámaras en concreto ciclópeo



**FOTO 12.** Detalle caja de inspección para domiciliaria

#### 1.5. Problemáticas con la obra :

1. Necesidad de evacuación de la tubería antigua, para ser aprovechada a petición de la Gobernación de Caldas;
2. Dada la existencia de domiciliaria hacia la ladera opuesta con dos entregas de viviendas, se requirió reponer el descole en manguera existente, mediante sistema de cajas de inspección cuadradas y tubería novafort de 6 pulgadas
3. La intensa temporada invernal en la zona, con lluvias intensas permanentes, continuaron generando deslizamientos superficiales con afectación en el desarrollo de las obras y necesidad de movimientos adicionales de tierra.
4. Dado lo anterior, se requirió de manejo y control de aguas a través de un terraplén sobre tubería antigua con el fin de desviar aguas superficiales del descole hacia la parte alta.
5. Construcción de anclajes en concreto en las uniones de la nueva tubería Novaloc de 24 pulgadas con el fin de evitar desplazamientos de la misma por efecto de la inestabilidad de la zona lateral (cauce en V).
6. Dado el estado de las cañuelas de las cámaras existentes, se realizó el debido emboquillado y empalme, con mejoramiento de las cañuelas de estas estructuras.



F-GC-20  
Versión 3  
Junio 2019

## GESTIÓN DE CONTRATACIÓN

### INFORME DE SUPERVISIÓN CONTRATOS DE OBRA CIVIL

#### 1.6. Avance financiero

Inversión Contratada:	\$ 53.949.074
Inversión ejecutada en el periodo:	\$ 10.786.888
Porcentaje ejecutado en el periodo:	22 %
Inversión total ejecutada:	\$ 53.562.051
Porcentaje total ejecutado:	100%

#### 2. CONTROL SOBRE PÓLIZAS VIGENTES

Se efectuó por parte de la oficina jurídica el seguimiento y control de las pólizas exigidas en la minuta del contrato, las cuales fueron ajustadas de acuerdo con las novedades del contrato como inicio, prórroga del 31 de diciembre y estabilidad de obra con acta de recibo final.

CONTRATISTA NIT	DUQUE Y DUQUE INGENIERÍA Y SERVICIOS S.A.S. 810.003.968-6			
PLAZO	DESDE LA SUSCRIPCIÓN DEL ACTA DE INICIO, HASTA EL 31 DE DICIEMBRE DE 2021.			
PÓLIZA DE CUMPLIMIENTO No.	42-45-101049908			
PÓLIZA DE RCE No.	42-40-101038001			
COMPANIA DE SEGUROS	SEGUROS DEL ESTADO S.A			
GARANTIA	CUMPLE	VIGENCIA		VALOR AMPARADO
		DESDE	HASTA	
CUMPLIMIENTO	SI	19-nov-21	31-mar-22	\$ 16.184.722,20
PAGO DE SALARIOS Y PRESTACIONES SOCIALES E INDEMNIZACIONES LABORALES	SI	19-nov-21	31-dic-24	\$ 10.789.814,80
ESTABILIDAD Y CALIDAD DE LA OBRA	SI	5 AÑOS, 0 MESES Y 0 DIAS		\$ 10.789.814,80
RESPONSABILIDAD CIVIL EXTRA CONTRACTUAL	SI	19-nov-21	31-mar-22	\$ 16.184.722,20
NOTA: LA VIGENCIA DEL AMPARO DE ESTABILIDAD Y CALIDAD DE LA OBRA SE ACTUALIZARÁ CON LA FIRMA DEL ACTA DE RECIBO FINAL DE LA OBRA				
REQUISITOS LEGALIZACION	CUMPLE			
ESTAMPILLA PRODESARROLLO	NA			
ESTAMPILLA PROUNIVERSIDAD	NA			
ESTAMPILLA PROHOSPITAL STA SOFIA	NA			
ESTAMPILLA PRO ADULTO MAYOR	NA			
CLAUSULAS EXORBITANTES	NO			
LOS AMPAROS ANTERIORES SE ENCUENTRAN CONFORME A LA EXIGENCIA CONTRACTUAL CUMPLE CON LO ESTIPULADO EN EL DECRETO 1082 DE 2015. ADEMÁS SE AJUSTA A LO ESTIPULADO EN EL CONTRATO 0282 DE 2021 EN LO REFERENTE A GARANTÍAS				

#### 3. CONTROL DEL CUMPLIMIENTO DE LA SEGURIDAD SOCIAL INTEGRAL

En relación al pago de la seguridad social de los empleados de la obra, se anexa al paquete de pago las nóminas y las planillas del personal empleado en la obra para el acta 02 y final.

	ARP	EPS	AFP	PARAFISCALES	FIC
TODOS LOS TRABAJADORES	X	X	X	X	X



#### 4. CONTROL PAGO SEGURIDAD SOCIAL DEL CONTRATISTA

En cuanto a la seguridad social de la representante legal de la obra se expide constancia juramentada del representante legal en el paquete del acta de liquidación.

#### 5. CONTROL DE SEGURIDAD INDUSTRIAL Y DOTACIÓN

Fecha de inspección	CASCO	OVEROL	GUANTES	BOTAS	CARNET	CHALECO	SEÑALIZACIÓN	CAPACITACIÓN SOBRE EL USOS DE LAOS ELEMENTOS DE PROTECCIÓN PERSONAL
	A	NA	A	A	NU	A	A	A
Convenciones: A: adecuada - D: deficiente - N/U: No usan - N/A: No aplica								

#### 6. MEMORIA DE CÁLCULO DE CANTIDADES DE OBRA A PAGAR

Se anexan en el paquete para pago del acta 2 Y FINAL, las preactas o medidas de la obra ejecutada, tanto las actividades pactadas inicialmente como las No Pactadas.

#### 7. IMPACTO SOCIAL DE LA OBRA

##### 7.1. EMPLEOS GENERADOS

Todos los empleados de mano de obra no calificada pertenecen al municipio de Neira, Caldas.

##### 7.2. POBLACIÓN BENEFICIADA

Se beneficia la comunidad de la vereda de Cantadelicia debido a que el descole recoge las aguas servidas de la parte media y baja de la vereda hacia el sector de la Virgen, así como de las viviendas existentes en el área de influencia de la obra.

#### 8. DOCUMENTOS ANEXOS

DOCUMENTO	SI	N/A
Acta de convenio de precios	x	
Informe de actividades o Bitácora	x	
Actualización de la póliza de calidad o estabilidad con la fecha del acta de liquidación.	x	
Paz y Salvo oficina de trabajo.	x	

 <p>F-GC-20 Versión 3 Junio 2019</p>	GESTIÓN DE CONTRATACIÓN	
	INFORME DE SUPERVISIÓN CONTRATOS DE OBRA CIVIL	

DOCUMENTO	SI	N/A
Paz y salvo del contratista donde conste que pago la seguridad social integral y parafiscales de los trabajadores a cargo en la obra.	x	
Memoria de cálculo de cantidades de obra a pagar	x	

Calificación entrega de la obra: Excelente 4 – Buena 3 – Regular 2 – Mala 1	4
---	---

JUAN PABLO ZULUAGA CORREA  
NOMBRE DEL SUPERVISOR

  
FIRMA DEL SUPERVISOR

EMPOCALDAS S.A.E.S.P - SERVICIO DE ALCANTARILLADO  
TRAZABILIDAD DE TUBERIAS - ALCANTARILLADO

CONTRATO No 282 -2021

MUNICIPIO NEIRA, CALDAS

ID TRAMO	TIPO DE ALCANTARILLADO	COMPONENTE DE RED	DIRECCION DE INSTALACION DE LA TUBERIA	DIAMETRO	LONGI(m)	MATERIAL	TIPO DE INSTALACION	CERTIFICACION DE TUBERIA	NUMERO DE CERTIFICADO	ORGANISMO CERTIFICADOR DEL PRODUCTO	# LOTE	FABRICANTE	NIT	FECHA DE INSTALACION	DIAMETRO DE LA TUBERIA ANTERIOR	MATERIAL TUBERIA ANTERIOR	LONGITI TUBERIA ANTERIOR
1	COMBINADO	RED MENOR DE ALCANTARILLADO	N-S	24"	17,4	PVC	Instalación con apertura de zanja	SI	NTC 5055	ICONTEC		DURMAN	8000331596	13/01/2022			
2	COMBINADO	RED MENOR DE ALCANTARILLADO	N-S	24"	19,2	PVC	Instalación con apertura de zanja	SI	NTC 5056	ICONTEC		DURMAN	8000331596	20/01/2022			
3	COMBINADO	RED MENOR DE ALCANTARILLADO	N-S	24"	11,8	PVC	Instalación con apertura de zanja	SI	NTC 5057	ICONTEC		DURMAN	8000331596	28/01/2022			
4	COMBINADO	RED MENOR DE ALCANTARILLADO	N-S	24"	12	PVC	Instalación con apertura de zanja	SI	NTC 5058	ICONTEC		DURMAN	8000331596	2/02/2022			
5	COMBINADO	RED MENOR DE ALCANTARILLADO	N-S	24"	13	PVC	Instalación con apertura de zanja	SI	NTC 5059	ICONTEC		DURMAN	8000331596	10/02/22			
6	COMBINADO	RED MENOR DE ALCANTARILLADO	N-S	24"	5,4	PVC	Instalación con apertura de zanja	SI	NTC 5060	ICONTEC		DURMAN	8000331596	14/02/2022			

NOMBRE SUPERVISOR o INTERVENTOR  
FIRMA SUPERVISOR o INTERVENTOR

JUAN PABLO ZULUAGA CORREA

NOMBRE CONTRATISTA  
FIRMA CONTRATISTA

DUQUE Y DUQUE INGENIERIA Y SERVICIOS S.A.S.  
REPRESENTANTE LEGAL TATIANA CARDONA LOAIZA

VISTO BUENO DE RECIBIDO DE LA INFORMACION -  
COORDINADOR ACUEDUCTO

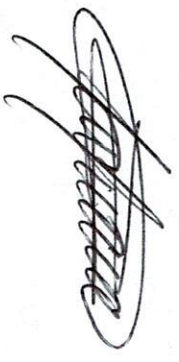

CONTRATO No 282 -2021 MUNICIPIO NEIRA, CALDAS

ID TRAMO	TIPO DE ALCANTARILLADO	COMPONENTE DE RED	DIRECCION DE INSTALACION DE LA TUBERIA	DIAMETRO	LONG(m)	MATERIAL	TIPO DE INSTALACION	CERTIFICACION DE TUBERIA	NUMERO DE CERTIFICADO	ORGANISMO CERTIFICADOR DEL PRODUCTO	# LOTE	FABRICANTE	NIT	FECHA DE INSTALACION DD/MM/AA	DIAMETRO DE LA TUBERIA ANTERIOR	MATERIAL TUBERIA ANTERIOR	LONGTUD TUBERIA ANTERIOR (m)
1	COMBINADO	RED MENOR DE ALCANTARILLADO	N-S	24"	17.4	PVC	Instalación con apertura de zanja	SI	NTC 5055	ICONTEC		DURMAN	800031596	13/01/2022			
2	COMBINADO	RED MENOR DE ALCANTARILLADO	N-S	24"	19.2	PVC	Instalación con apertura de zanja	SI	NTC 5056	ICONTEC		DURMAN	800031596	20/01/2022			
3	COMBINADO	RED MENOR DE ALCANTARILLADO	N-S	24"	11.8	PVC	Instalación con apertura de zanja	SI	NTC 5057	ICONTEC		DURMAN	800031596	28/01/2022			
4	COMBINADO	RED MENOR DE ALCANTARILLADO	N-S	24"	3.2	PVC	Instalación con apertura de zanja	SI	NTC 5058	ICONTEC		DURMAN	800031596	2/02/2022			

NOMBRE SUPERVISOR o INTERVENTOR: JUAN PABLO ZUJAGA CORREA  
 FIRMA SUPERVISOR o INTERVENTOR: 

NOMBRE CONTRATISTA: DUQUE Y DUQUE INGENIERIA Y SERVICIOS S.A.S.  
 FIRMA CONTRATISTA: REPRESENTANTE LEGAL TATIANA CARDONA LOAIZA

VISTO BUENO DE RECIBIDO DE LA INFORMACION - COORDINADOR ACUEDUCTO: 

Marque X y diligencie los campos que apliquen para orden de compra (O.C.) o Contrato:

O.C.  CONTRATO

# O.C.  # CONTRATO

Aca N°

CENTRO DE COSTOS CODIGO / NOMBRE	PROCEDIMIENTO CODIGO / NOMBRE	VALOR UNITARIO ANTES DE IVA	IVA	TOTAL	UNIDAD DE SERVICIO	ACUEDUCTO	ALCANTARILLADO	TOTAL
13034 NEIRA COSTOS COMPARIADOS	1301139 Mejoramiento de Redes de Alcantarillado	10,710,952	75,936	10,786,888	ALCANTARILLADO	-	10,786,888	10,786,888
						-		-
						-		-
						-		-
						-		-
						-		-
						-		-
						-		-
						-		-
						-		-

<b>SUBTOTAL FACTURA PAG-2:</b>	10,710,952	75,936	10,786,888	-	10,786,888	10,786,888
--------------------------------	------------	--------	------------	---	------------	------------

Fecha de presentación \_\_\_\_\_

Páginas 1

**DATOS DEL SUPERVISOR**

JUAN PABLO ZULUAGA CORREA <small>NOMBRE</small>	INGENIERO DE ZONA <small>CARGO</small>	 <small>FIRMA</small>
--	---	--------------------------



6.1	Suministro e instalación de material granular y/o arena para tubería y atraque. Base 0,10.	m3	13,27	111.550	1.480.269	25,87	2.885.799	4,27	476.319,0	32%	30,14	3.362.117	227%
6.3	Afirmado para andenes y cunetas e=0,10 m compactado	m3	3,60	73.560	264.816	0,00	0	0,00	0,0	0%	0,00	0	0%
7	CONCRETOS PAVIMENTOS												
7.1	Concreto de 21Mpa para gradenerías y cunetas e= 0,12m	m3	2,70	559.789	1.511.430	0,00		0,00	0,0		0,00	0	0%
7.3	Corte en disco abrasivo	ml	20,00	6.500	130.000	0,00		0,00			0,00	0	0%
8	ALCANTARILLADOS												
8.1	Instalación de tubería corrugada PVC-5 de 160 mm ( 6" ) incluye manejo de aguas en zanja y transporte.	ml	77,00	10.920	840.840	0,00	0	24,60	268.632,0	32%	24,60	268.632	32%
8.2	Instalación Tubería corrugada PVC-5 de (24") Incluye manejos de aguas en zanja. Y transportes	ml	73,70	43.340	3.194.158	60,40	2.617.736	19,40	840.796,0	26%	79,80	3.458.532	108%
8.3	Empalmes a cámaras de 1,20 m concreto 3000 psi	Und	8,00	88.505	708.040	8,00	708.040	4,00	354.020,0	50%	12,00	1.062.060	150%
8.4	Empalme a cajas de inspección concreto 3000 psi	Und	3,00	54.300	162.900	0,00	0	10,00	543.000,0	333%	10,00	543.000	333%
8.5	camaras de inspeccion D= 1,20 m - concreto 21 Mpa	ml	3,40	624.670	2.123.878	4,75	2.967.183	2,75	1.717.843,0	81%	7,50	4.685.025	221%
8.6	Bases / cañuelas cámara D= 1,20 m en concreto 3000 psi	Und	4,00	529.640	2.118.560	4,00	2.118.560	0,0	0,0	0%	4,00	2.118.560	100%
8.7	Suministro e instalación tapa en concreto D= 0,60 m e = 0,15 parrilla 1/22 cada 0,15 m.	Und	4,00	245.600	982.400	0,00	0	2,00	491.200,0	50%	2,00	491.200	50%
8.8	Cajas de inspección 0,50 x 0,50 x 0,80 incluye tapa reforzada E= 0,10 m hierro de 3/8	Und	7,00	383.560	2.684.920	0,00	0	5,00	1.917.800,0	71%	5,00	1.917.800	71%
8.9	Instalación silla yee de 24" X 6" incluye aditivo	Und	7,00	67.400	471.800	0,00	0	0,0	0,0	0%	0,00	0	0%
8.10	Loza en concreto reforzada de 1,2x1,2 x 0,18 m Acero de refuerzo, doble parrilla N# 4 cada 15 cms incluye anti sol y acelerante concreto de 4000 psi.	Und	4,00	345.770	1.383.080	0,00	0	0,00	0,0	0%	0,00	0	0%
9	SOCIALIZACION												
9.1	Trabajadora social todo el proceso domiciliarias y socialización de la obra contratada	Mes	1,00	1.650.000	1.650.000	0,50	825.000	0,50	825.000,0	50%	1,00	1.650.000	100%
9.2	Personal ciso - para implementación puesta en funcionamiento y seguimiento al cumplimiento del protocolo.	Mes	1,50	3.780.000	5.670.000	1,50	5.670.000	0,00	0,0	0%	1,50	5.670.000	100%

**ITEMS NUEVOS**

N1	ROCERIA Y LIMPIEZA	M2		2.285,0		180,00	411.480			100%	180,00	411.480	100%
N2	SUMINISTRO, TRANSPORTE E INSTALACION BARRERA CON BOMBONES PLASTICOS Y CINTA DE SEGURIDAD PARA CERRAMIENTO.	Ml		9.663,0		180,00	1.739.340			100%	180,00	1.739.340	100%
N9	SUMINISTRO, TRANSPORTE E INSTALACION IMPRIMANTE Y PUENTE DE ADHERENCIA NORMAL	KG		238.297,0		2,00	476.594			100%	2,00	476.594	100%
N14	JORNALES	DIA		63.200,0		12,00	758.400			100%	12,00	758.400	100%
N17	SUMINISTRO LIQUIDOS Y MATERIAL DE DESIEFECCION, PROTECCION, REGISTRO Y CONTROL.	Dia		5.843,0		100,00	584.300			100%	100,00	584.300	100%
	CONCRETO 3000 PSI PARA ANCLAJES DE TUBERIA EN LAS UNIONES	M3		615.000,0		4,40	2.706.000			100%	4,40	2.706.000	100%
							31.981,144		7.993,248			39.974.390,00	

<b>COSTO DIRECTOS</b>							
ADMINISTRACION	%	24	9.594.500	7.675.475	1.918.380	9.593.854	
IMPREVISTOS	%	5	1.998.854	1.599.057	399.662	1.998.720	
UTILIDADES	%	5	1.998.854	1.599.057	399.662	1.998.720	
SUMA ANTES IVA			53.569.293	42.854.733	10.710.952	53.565.683	
I. V. A.	%	19	379.782	303.821,00	75.936,00	379.757	
<b>VALOR TOTAL OBRA</b>			<b>53.949.075</b>	43.158.554	10.786.888	<b>53.945.439,31</b>	
<b>TOTAL A PAGAR AL CONTRATISTA</b>				43.158.554	<b>10.786.888</b>		

SON: DIEZ MILLONES SETECIENTOS OCHENTA Y SEIS MIL OCHOCIENTOS OCHENTA Y OCHO PESOS MCTE

**RESUMEN TOTAL DEL CONTRATO:**

VALOR TOTAL CONTRATO	53.949.074	53.949.074
VALOR ACTA No. 01 - PARCIAL		43.158.554
VALOR ACTA No. 02 - FINAL		10.786.888
SALDO		3.632
SUMAS IGUALES	53.949.074	53.949.074



**TATIANA CARDONA LOAIZA**  
R. LEGAL DUQUE Y DUQUE INGENIERIA Y SERVICIOS S.A.S.  
CONTRATISTA



**JUAN PABLO ZULUAGA CORREA**  
INGENIERO DE ZONA CENTRO-NORTE  
EMPOCADDAS S.A. E.S.P.



CONTRATO No.	0282 DE 2021	PRE-ACTA: ACTO 02 Y FINAL
CONTRATISTA:	DUQUE Y DUQUE INGENIERÍA Y SERVICIOS S.A.S.	FECHA INICIACIÓN: DICIEMBRE 06 DE 2021
SUPERVISOR:	JUAN PABLO ZULUAGA CORREA	FECHA TERMINACION: MARZO 1 DE 2021

ITEMS	DESCRIPCIÓN	UNIDAD	CANTIDAD ANTERIOR	CANTIDAD ACTUAL	CANTIDAD ACUMULADA
1.1	Localizacion y replanteo de redes(Incl. Levantamiento del sector y plano record)	mts		115,90	115,90

FECHA		ABSCISA		DIMENSIONES			VOLUMEN	LONGITUD	TOTAL	OBSERVACIONES (ACTIVIDAD A LA QUE CORRESPONDA)
Día	Mes	Inicial	Final	Largo	Ancho	Alto	M3	ML	ACUMULADO	
4	2			4				4	4	Enrocado Descole
4	2			18,60				18,60	22,60	Tramo 1
4	2			20,40				20,40	43,00	Tramo 2
4	2			13,00				13,00	56,00	Tramo 3
4	2			13,20				13,20	69,20	Tramo 4
4	2			14,20				14,20	83,40	Tramo 5
4	2			7,60				7,60	91,00	Tramo 6
4	2			14,30				14,30	105,30	Tramo 7
4	2			10,60				10,60	115,90	Tramo 8
									CANTIDAD DE PAGO	115,90

ITEMS	DESCRIPCIÓN	UNIDAD	CANTIDAD ANTERIOR	CANTIDAD ACTUAL	CANTIDAD ACUMULADA
1.4	Señalización vertical preventiva (desvio hombres trabajando, via cerrada, barrera etc.)	und		3,00	3,00

FECHA		ABSCISA		DIMENSIONES			VOLUMEN	LONGITUD	TOTAL	OBSERVACIONES (ACTIVIDAD A LA QUE CORRESPONDA)
Día	Mes	Inicial	Final	UNIDADES	Ancho	Alto	M3	ML	ACUMULADO	
4	2			1				1,00	1,00	ubicada en Inicio obra
				1				1,00	2,00	ubicada al final de obra obra
				1				1,00	3,00	ubicada junto a deposito de materiales
									CANTIDAD DE PAGO	3,00

ITEMS	DESCRIPCIÓN	UNIDAD	CANTIDAD ANTERIOR	CANTIDAD ACTUAL	CANTIDAD ACUMULADA
1.5	Valla alusiva a la obra de 4 X 2 M	und		1,00	1,00

FECHA		ABSCISA		DIMENSIONES			VOLUMEN	LONGITUD	TOTAL	OBSERVACIONES (ACTIVIDAD A LA QUE CORRESPONDA)
Día	Mes	Inicial	Final	UNIDADES	Ancho	Alto	M3	ML	ACUMULADO	
4	2			1				1,00	1,00	ubicada en Inicio obra
									CANTIDAD DE PAGO	1,00

ITEMS	DESCRIPCIÓN	UNIDAD	CANTIDAD ANTERIOR	CANTIDAD ACTUAL	CANTIDAD ACUMULADA
2.1	Demolicion de cunetas en concreto	m3	0	7,01	7,01

FECHA		ABSCISA		DIMENSIONES			VOLUMEN	UNIDAD	TOTAL	OBSERVACIONES (ACTIVIDAD A LA QUE CORRESPONDA)
Día	Mes	Inicial	Final	Largo	Ancho	Alto	M3	UND	ACUMULADO	
4	2			1,50	1,50	1,5	3,38		3,38	
4	2			0,70	0,90	1,2	0,76		4,13	
4	2			1,20	1,60	1,5	2,88		7,01	
									CANTIDAD DE PAGO	7,01

ITEMS	DESCRIPCIÓN	UNIDAD	CANTIDAD ANTERIOR	CANTIDAD ACTUAL	CANTIDAD ACUMULADA
4.1	Excavaciones en zanja - material Común de 0 a 2 m	m3		49,99	49,99

FECHA		ABSCISA		DIMENSIONES			VOLUMEN	UNIDAD	TOTAL	OBSERVACIONES (ACTIVIDAD A LA QUE CORRESPONDA)
Día	Mes	Inicial	Final	Largo	Ancho	Alto	M3	ACUMULADO		
4	2			17	1,7	0,5	14,45		14,45	Tramo 1 de descole C1
4	2			18,8	1,7	0,5	15,98		30,43	Tramo 2 de C1 a C2
4	2			1,6	1,6	0,7	1,79		32,22	excavacion para C1
4	2			11,4	1,7	0,7	13,57		45,79	Tramo 3 de C2 a C3
4	2			11,4	0,6	0,5	3,42		49,21	Tramo 3 de C2 a C3
4	2			11,6	1,7	1,1	21,69		70,90	trama 4 de C3 a C 4
4	2			1,6	1,6	1,1	2,82		73,72	ParaCamara 4
4	2			6	1	1,2	7,20		80,92	Deslizamiento
4	2			2	1	1,2	2,40		83,32	
									CANTIDAD DE PAGO	83,32

ITEMS	DESCRIPCIÓN	UNIDAD	CANTIDAD ANTERIOR	CANTIDAD ACTUAL	CANTIDAD ACUMULADA
4.2	Excavacion en material conglomerado	m3		41,86	41,86

FECHA		ABSCISA		DIMENSIONES			VOLUMEN	LONGITUD	TOTAL	OBSERVACIONES (ACTIVIDAD A LA QUE CORRESPONDA)
Día	Mes	Inicial	Final	Largo	Ancho	Alto	M3	ML	ACUMULADO	
				4,00	1,60	0,80	5,12		5,12	Excavacion descole
				17,00	1,70	1,1	31,79		36,91	Tramo 1 de descole C1
				17,00	0,60	0,5	5,10		42,01	Tramo 1 excav. filtro de descole a C1
				18,80	1,70	1,1	35,16		77,17	Tramo 2 de C1 a C2
				18,80	0,60	0,5	5,64		82,81	tramo 2 excavacion filtro de C1 aC2
				1,60	1,60	1,1	2,82		85,62	Para Camara 1
				11,40	0,60	0,5	3,42		89,04	tramo 3 excav. Filtro C2 a C3
				11,60	1,70	0,70	13,80		102,85	tramo 4 de C3 a C4
				1,60	1,60	0,70	1,79		104,64	Para Camara 4
CANTIDAD DE PAGO										104,64

ITEMS	DESCRIPCIÓN	UNIDAD	CANTIDAD ANTERIOR	CANTIDAD ACTUAL	CANTIDAD ACUMULADA
5.1	Rellenos compactados con material seleccionado de excavacion	m3		56,19	56,19

FECHA		ABSCISA		DIMENSIONES			VOLUMEN	LONGITUD	TOTAL	OBSERVACIONES (ACTIVIDAD A LA QUE CORRESPONDA)
Día	Mes	Inicial	Final	Largo	Ancho	Alto	M3	ML	ACUMULADO	
4	2			17,00	1,70	0,60	17,34		17,34	Tramo 1 de descole a C1
4	2			18,80	0,60	0,90	10,15		27,49	ma 1 a mas de 2.0 mts
4	2			18,80	1,70	0,20	6,39		33,88	Tramo 2 de C2 a C3
4	2			11,40	0,70	0,90	7,18		41,07	Tramo 3 de C3 a C4
4	2			11,40	1,70	0,20	3,88		44,94	Tramo 4 de C5 a C3
4	2			11,60	0,70	0,90	7,31		52,25	Tramo 4 de C3 a C6
4	2			11,60	1,70	0,20	3,94		56,19	En el daño
4	2						0,00		56,19	excavacion apique de C5 a C6
CANTIDAD DE PAGO										56,19

ITEMS	DESCRIPCIÓN	UNIDAD	CANTIDAD ANTERIOR	CANTIDAD ACTUAL	CANTIDAD ACUMULADA
6.1	Suministro e instalacion de material granular y/o arena para tubería y atraque. Base 0,10.	m3		4,27	4,27

FECHA		ABSCISA		DIMENSIONES			VOLUMEN	LONGITUD	TOTAL	OBSERVACIONES (ACTIVIDAD A LA QUE CORRESPONDA)
Día	Mes	Inicial	Final	Largo	Ancho	Alto	M3	ML	ACUMULADO	
				19,40	1,10	0,20	4,27		4,27	Grava y arena
CANTIDAD DE PAGO										4,27

ITEMS	DESCRIPCIÓN	UNIDAD	CANTIDAD ANTERIOR	CANTIDAD ACTUAL	CANTIDAD ACUMULADA
7.1	Concreto de 21Mpa para graderías y cunetas e= 0,12m	m3		4,43	4,43

FECHA		ABSCISA		DIMENSIONES			VOLUMEN	LONGITUD	TOTAL	OBSERVACIONES (ACTIVIDAD A LA QUE CORRESPONDA)
Día	Mes	Inicial	Final	Largo	Ancho	Alto	M3	ML	ACUMULADO	
				0,40	1,1	1,3	0,46		0,46	
				0,40	1,1	1,3	0,46		0,92	
				0,40	1,1	1,3	0,46		1,39	
				0,40	1,1	1,3	0,46		1,85	
				0,40	1,1	1,3	0,46		2,31	
				0,40	1,1	1,3	0,46		2,77	
				0,40	1,1	1,3	0,46		3,23	
				1,10	0,22	1,2	0,29		3,52	Descole
				1,10	0,22	1,2	0,29		3,81	
				1,10	0,4	1,4	0,62		4,43	
CANTIDAD DE PAGO										4,43

ITEMS	DESCRIPCIÓN	UNIDAD	CANTIDAD ANTERIOR	CANTIDAD ACTUAL	CANTIDAD ACUMULADA
7.1	Instalación de tubería corrugada PVC-S de 160 mm ( 6" ) incluye manejo de aguas en zanja y transporte.	ml		24,60	24,60

FECHA		ABSCISA		DIMENSIONES			VOLUMEN	ÁREA	TOTAL	OBSERVACIONES (ACTIVIDAD A LA QUE CORRESPONDA)
Día	Mes	Inicial	Final	Largo	Ancho	Alto	M3	M2	ACUMULADO	
				20,00					20,00	Tramo desde la via hasta la red
				4,60					24,60	Domiciliarias
CANTIDAD DE PAGO										24,60

ITEMS	DESCRIPCIÓN	UNIDAD	CANTIDAD ANTERIOR	CANTIDAD ACTUAL	CANTIDAD ACUMULADA
7.2	Instalación Tubería corrugada PVC-S de (24"). Incluye manejos de aguas en zanja. Y transportes	ml		19,40	19,40

FECHA		ABSCISA		DIMENSIONES			VOLUMEN	LONGITUD	TOTAL	OBSERVACIONES (ACTIVIDAD A LA QUE CORRESPONDA)
Día	Mes	Inicial	Final	Largo	Ancho	Alto	M3	ML	ACUMULADO	
				12,6				12,60	12,60	Tramo 5 de C4 a C5
				0,4				0,40	13,00	Tramo 5 de C4 a C5
				6				6,00	19,00	Tramo 6 de C5 a C6
				0,4				0,40	19,40	Tramo 6 de C5 a C6
CANTIDAD DE PAGO										19,40

ITEMS	DESCRIPCIÓN	UNIDAD	CANTIDAD ANTERIOR	CANTIDAD ACTUAL	CANTIDAD ACUMULADA
7.4	Empalmes a cámaras d= 1.20 m concreto 3000 psi	und		4,00	4,00

FECHA		ABSCISA		DIMENSIONES			VOLUMEN	UNIDAD	TOTAL	OBSERVACIONES (ACTIVIDAD A LA QUE CORRESPONDA)
Día	Mes	Inicial	Final	Largo	Ancho	Alto	M3	UND	ACUMULADO	
								2,00	2,00	Camara 5
								2,00	4,00	Camara 6
CANTIDAD DE PAGO										4,00

ITEMS	DESCRIPCIÓN	UNIDAD	CANTIDAD ANTERIOR	CANTIDAD ACTUAL	CANTIDAD ACUMULADA
7.6	camaras de inspeccion D= 1.20 m - concreto 21 Mpa	ml		4,75	4,75

FECHA		ABSCISA		DIMENSIONES			VOLUMEN	LONGITUD	TOTAL	OBSERVACIONES (ACTIVIDAD A LA QUE CORRESPONDA)
Día	Mes	Inicial	Final	Largo	Ancho	Alto	M3	ML	ACUMULADO	
						2,25		2,25	2,25	Camara 1
						0,50		0,50	2,75	Reparacion camara 2
						2,00		2,00	4,75	Camara 4
								0,00	4,75	
CANTIDAD DE PAGO										4,75

ITEMS	DESCRIPCIÓN	UNIDAD	CANTIDAD ANTERIOR	CANTIDAD ACTUAL	CANTIDAD ACUMULADA
7.7	Bases / cañuelas camara D= 1.20 m en concreto 3000 psi	und		4,00	4,00

FECHA		ABSCISA		DIMENSIONES			VOLUMEN	UNIDAD	TOTAL	OBSERVACIONES (ACTIVIDAD A LA QUE CORRESPONDA)
Día	Mes	Inicial	Final	Largo	Ancho	Alto	M3	UN	ACUMULADO	
								1,00	1,00	Camara 1 Existente
								1,00	2,00	Camara 2 Nueva
								1,00	3,00	Camara 3 Nueva
								1,00	4,00	Camara 4 Nueva
CANTIDAD DE PAGO										4,00

ITEMS	DESCRIPCIÓN	UNIDAD	CANTIDAD ANTERIOR	CANTIDAD ACTUAL	CANTIDAD ACUMULADA
7.12	Trabajadora social todo el proceso domiciliarias y socializacion de la obra contratada	und		1,00	1,00

FECHA		ABSCISA		DIMENSIONES			VOLUMEN	UNIDAD	TOTAL	OBSERVACIONES (ACTIVIDAD A LA QUE CORRESPONDA)
Día	Mes	Inicial	Final	Largo	Ancho	Alto	M3	ML	ACUMULADO	
1	3							1,00	1,00	
CANTIDAD DE PAGO										1,00

ITEMS	DESCRIPCIÓN	UNIDAD	CANTIDAD ANTERIOR	CANTIDAD ACTUAL	CANTIDAD ACUMULADA
9.2	Personal siso - para implementacion puesta en funcionamiento y seguimiento al cumplimiento del protocolo.	Gbl		1,50	1,50

FECHA		ABSCISA		DIMENSIONES			VOLUMEN	GLOBAL	TOTAL	OBSERVACIONES (ACTIVIDAD A LA QUE CORRESPONDA)
Día	Mes	Inicial	Final	Largo	Ancho	Alto	M3	Gbl	ACUMULADO	
1	3							1,50	1,50	Durante la ejecucion de la obra
CANTIDAD DE PAGO										1,50

ITEMS NUEVOS

ITEMS	DESCRIPCIÓN	UNIDAD	CANTIDAD ANTERIOR	CANTIDAD ACTUAL	CANTIDAD ACUMULADA
N1	ROCERIA Y LIMPIEZA	M2		180,00	180,00

FECHA		ABSCISA		DIMENSIONES			VOLUMEN	JORNALES	TOTAL	OBSERVACIONES (ACTIVIDAD A LA QUE CORRESPONDA)
Día	Mes	Inicial	Final	Largo	Ancho	Alto	M3	DIA	ACUMULADO	
				90,00	2,00				180,00	
									CANTIDAD DE PAGO	180,00

ITEMS	DESCRIPCIÓN	UNIDAD	CANTIDAD ANTERIOR	CANTIDAD ACTUAL	CANTIDAD ACUMULADA
N2	SUMINISTRO, TRANSPORTE E INSTALACION BARRERA CON BOMBONES PLASTICOS Y CINTA DE SEGURIDAD PARA CERRAMIENTO.	ML		180,00	180,00

FECHA		ABSCISA		DIMENSIONES			VOLUMEN	LONGITUD	TOTAL	OBSERVACIONES (ACTIVIDAD A LA QUE CORRESPONDA)
Día	Mes	Inicial	Final	Largo	Ancho	Alto	M3	ML	ACUMULADO	
				90,00				90,00	90,00	
				90,00				90,00	180,00	
									CANTIDAD DE PAGO	180,00

ITEMS	DESCRIPCIÓN	UNIDAD	CANTIDAD ANTERIOR	CANTIDAD ACTUAL	CANTIDAD ACUMULADA
N3	SUMINISTRO, TRANSPORTE E INSTALACION IMPRIMANTE Y PUENTE DE ADHERENCIA NORMAL	KG		2	2

FECHA		ABSCISA		DIMENSIONES			PESO	ALTURA	TOTAL	OBSERVACIONES (ACTIVIDAD A LA QUE CORRESPONDA)
Día	Mes	Inicial	Final	Largo	Ancho	Alto	KG	ML	ACUMULADO	
							2	0	2	
									CANTIDAD DE PAGO	2

ITEMS	DESCRIPCIÓN	UNIDAD	CANTIDAD ANTERIOR	CANTIDAD ACTUAL	CANTIDAD ACUMULADA
N14	JORNALES	DIA		12	12

FECHA		ABSCISA		DIMENSIONES			VOLUMEN	CANTIDAD	TOTAL	OBSERVACIONES (ACTIVIDAD A LA QUE CORRESPONDA)
Día	Mes	Inicial	Final	Largo	Ancho	Alto	M3	DIA	ACUMULADO	
								4	4	
								4	8	
								4	12	
								0	0	
									CANTIDAD DE PAGO	12

