



GESTIÓN DE CONTRATACIÓN
LISTA CHEQUEO PAGO DE ACTAS - CONTRATOS PRESTACIÓN DE
SERVICIOS Y CONSULTORÍA

F-GC-29
 Versión:07
 2022-11-04

Handwritten signature/initials

# CONTRATO Y AÑO	0041/2024	Acta N°	01	1. VALOR INICIAL (incluido IVA)	56.448.000
				2. VALOR ADICIÓN (+)	0
CONTRATISTA	LUZ ADRIANA CARDONA CORREA			3. VALOR TOTAL (1+2)	56.448.000
NIT O CC:	30374524			4. VALOR ACTAS ANTERIORES (-)	0
CDP (#, rubro y fecha)	2024101-2120101005020501 Enero 02/2024			5. VALOR PRESENTE ACTA (-)	4.704.000
RP (#, rubro y fecha)	2024118-2120101005020501 Enero 5/2024			6. VALOR NO EJECUTADO (3 - 4 - 5)	51.744.000

OBJETO DEL CONTRATO: PRESTACIÓN DE SERVICIOS COMO ADMINISTRADORA DEL SISTEMA DE COSTOS ABC, COMO HERRAMIENTA DE GESTIÓN, COMPLEMENTARIA A LA CONTABILIDAD, QUE PERMITA MEJORAR LA EFICIENCIA EN EL MANEJO DE LOS RECURSOS, FACILITE LA TOMA DE DECISIONES ADMINISTRATIVAS, EL MEJORAMIENTO CONTINUO DE LA EMPRESA Y, SUMINISTRO DE INFORMACIÓN A LOS DIFERENTES ORGANOS DE CONTROL.

TIPO DE RECURSOS	PROPIOS	CENTRO DE COSTOS y PROCEDIMIENTO
------------------	---------	----------------------------------

DOCUMENTO VERIFICADOS		# FOLIOS
1- Acta original	X	
2- Autoliquidaciones en Salud, Pensiones y Riesgos profesionales del personal empleado y del contratista (Personas naturales) o Certificado de Cumplimiento del Artículo 50 de la Ley 789/02 (Personas jurídicas).	X	
3- Tarjeta profesional y certificado de la Junta Central de contadores con fecha de expedición no mayor a tres meses (aplica cuando el certificado de parafiscales lo firma el Revisor Fiscal o el Contador).	N/A	
4- Factura (Régimen Común) o Factura equivalente (régimen simplificado).	X	
5- Pagos SENA y ICBF.	N/A	
6- Evaluación del Supervisor Formato F-GC-18 (Solo aplica para el acta final)	N/A	
7- Planillas de pago con firma de los trabajadores (cuando se cuente con personal a cargo).	N/A	
8- Informe de actividades a cargo del Supervisor.	X	
9- Certificado de paz y salvo de bienes a cargo del contratista expedido por la Sección Suministros de EMPOCALDAS S.A.E.S.P. (Aplica únicamente para acta de liquidación)	X	
10- Certificado de paz y salvo de entrega de archivos Formato F-GD-20 (Aplica únicamente para acta de liquidación)	X	
11- Certificado de existencia de factura electrónica como título valor	N/A	
12- Certificado expedido por el DAFP de aprobación del curso Integridad, transparencia y lucha contra la corrupción (aplica para el acta 1)	X	

Nota: Si pasados tres (3) días después del recibo de esta documentación el Supervisor del contrato no presenta correcciones, quedará en firme y será subida al SECOP.

Secretaría General CERTIFICA que el Supervisor del Contrato entregó la documentación para ser archivada en la carpeta correspondiente.

 NOMBRE DE QUIEN RECIBE

 FIRMA

DOCUMENTOS ANEXOS CON DESTINO A TESORERÍA	
Copia del acta	
Factura (Régimen Común) o Factura equivalente (régimen simplificado).	
Evaluación del Supervisor F-CG-18 (Solo aplica para el acta final).	
Informe de actividades a cargo del Supervisor.	
Autoliquidaciones en Salud, Pensiones y Riesgos profesionales del personal empleado y del contratista (Personas naturales) o Certificado de Cumplimiento del Artículo 50 de la Ley 789/02 (Personas jurídicas).	
Distribución por centro de costos. Formato F-GF-32 - Copia de este formato se debe entregar en Planeación y Proyectos _____ (firma de recibido)	
Copia del registro presupuestal	

Fecha de presentación 31 de enero de 2024

DATOS DEL SUPERVISOR		
ESTEFANIA LONDOÑO OSORIO	JEFE SECCIÓN CONTABILIDAD	<i>Handwritten signature</i>
NOMBRE	CARGO	

DATOS PARA LA TRANSFERENCIA DE PAGOS		
488403415000	Ahorros	Daviyenda
CUENTA	TIPO DE CUENTA	BANCO

Handwritten notes:
 30-01-24
 P. Osorio



ACTA DE PAGO No. 01

CONTRATO: No. 041 de 2024

OBJETO: PRESTACION DE SERVICIOS COMO ADMINISTRADORA DEL SISTEMA DE COSTOS ABC, COMO HERRAMIENTA DE GESTIÓN, COMPLEMENTARIA A LA CONTABILIDAD, QUE PERMITA MEJORAR LA EFICIENCIA EN EL MANEJO DE LOS RECURSOS, FACILITE LA TOMA DE DECISIONES ADMINISTRATIVAS, EL MEJORAMIENTO CONTINUO DE LA EMPRESA Y, SUMINISTRO DE INFORMACIÓN A LOS DIFERENTES ORGANOS DE CONTROL.

CONTRATISTA: LUZ ADRIANA CARDONA CORREA

VALOR DE LA CUENTA: \$ 4.704.000

En el municipio de Manizales (Caldas) a los treinta y ún (31) días del mes de enero de 2024 se reunieron: **ESTEFANIA LONDOÑO OSORIO** Jefe de la Sección de Contabilidad de la Empresa de Obras Sanitarias de Caldas EMPOCALDAS S.A. E.S.P. y la contratista **LUZ ADRIANA CARDONA CORREA** con el fin de dar trámite al primer pago correspondiente al mencionado contrato.

RELACION DE PAGOS	
VALOR CONTRATO + ADICIÓN	56.448.000
ACTA 001	4.704.000
VALOR EJECUTADO	4.704.000
POR EJECUTAR	51.744.000

No siendo otro el objeto de la presente acta se firma por quienes intervienen en ella.

ESTEFANIA LONDOÑO OSORIO
JEFE SECCION CONTABILIDAD
Supervisora del Contrato

LUZ ADRIANA CARDONA CORREA
Contratista



empocaldas

Construyendo juntos su bienestar



Gobierno de
CALDAS

f X @Empocaldas

📺 @empocaldas_oficial

✉ empo@empocaldas.com.co

🌐 www.empocaldas.com.co

Manizales, 31 de enero de 2024

INFORME DE SUPERVISIÓN

**LA JEFE DE LA DE SECCION DE CONTABILIDAD DE LA EMPRESA
EMPOCALDAS S.A. E.S.P. EN CALIDAD DE SUPERVISORA DEL
CONTRATO No. 041 de 2024**

CERTIFICA QUE

La contratista **LUZ ADRIANA CARDONA CORREA** identificada con cedula de ciudadanía No. 30.374.524 cumplió con las obligaciones del contrato.

Para constancia se firma a los treinta y un (31) días del mes de enero de 2024.

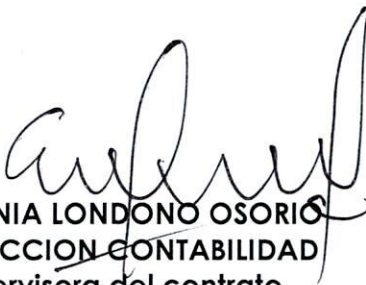

ESTEFANIA LONDONO OSORIO
JEFE SECCION CONTABILIDAD
Supervisora del contrato



GESTIÓN FINANCIERA

DOCUMENTO SOPORTE EN ADQUISICIONES EFECTUADAS A SUJETOS NO OBLIGADOS A EXPEDIR FACTURA DE VENTA O DOCUMENTO EQUIVALENTE.

F-GF-02
Versión: 08
2023-09-18

Nit
Dirección
Responsabilidad Fiscal

890803239
Av Santander 75 - 82
R-99-PN

CIU
Resolución DIAN
Autorizada

3600
18764053338248
del 1 al 3000 Vig. 09/08/2024

DATOS DOCUMENTO

PROVEEDOR	<u>Luz Adriana Cardona Correa</u>	NIT/CEDULA	<u>30.374.524</u>
DIRECCIÓN	<u>Carrera 19 Nro. 64A - 194</u>	CIUDAD	<u>Manizales</u>
TELÉFONO	<u>3014101593</u>	EMAIL	<u>lacardonacorra@gmail.com</u>
FORMA DE PAGO	<u>Transferencia</u>	MEDIO DE PAGO	<u>Instrumento no definido</u>
FECHA DE VENCIMIENTO	<u>31/01/2024</u>	RESPONSABILIDAD FISCAL	<u>R-99-PN</u>
SECCIONAL	<u>Manizales</u>	OK	
CENTRO DE COSTO	<u>Contabilidad</u>	COD. CENTRO DE COSTO	<u>104007</u>
NRO. CONTRATO	<u>0041</u>		
ACTA NRO.	<u>001</u>		

DESCRIPCIÓN DE LA OPERACIÓN

PRESTACION DE SERVICIOS COMO ADMINISTRADORA DEL SISTEMA DE COSTOS ABC, COMO HERRAMIENTA DE GESTIÓN, COMPLEMENTARIA A LA CONTABILIDAD, QUE PERMITA MEJORAR LA EFICIENCIA EN EL MANEJO DE LOS RECURSOS, FACILITE LA TOMA DE DECISIONES ADMINISTRATIVAS, EL MEJORAMIENTO CONTINUO DE LA EMPRESA Y, SUMINISTRO DE INFORMACIÓN A LOS DIFERENTES ORGANOS DE CONTROL.

TOTAL 4.704.000,00

VALOR EN LETRAS

Cuatro Millones Setecientos Cuatro Mil Pesos Mda/Cte

NOMBRE: LUZ ADRIANA CARDONA CORREA
CÉDULA: 30.374.524

DISTRIBUCIÓN COSTOS

ACUEDUCTO	<u>3.122.985,60</u>
ALCANTARILLADO	<u>1.581.014,40</u>
TOTAL	<u>4.704.000,00</u>



EMPRESA DE OBRAS SANITARIAS DE CALDAS
EMPOCALDAS S.A. E.S.P.
NIT 890.803.239-9
REGISTRO PRESUPUESTAL

FORMATO: F-GF-40

VERSION: 01

FECHA: 2023-01-01

Página de 1 de 1

REGISTRO PRESUPUESTAL

Número: 2024118

FECHA DE EXPEDICION: 5/01/2024

CERTIFICADO DE DISPONIBILIDAD N° 2024101

BENEFICIARIO Cardona Correa Luz Adriana

C.C. N° 30374524

PLAZO DE EJECUCION: Sin plazo

OBJETO: PRESTACION DE SERVICIOS PARA ADMINISTRAR EL SISTEMA DE COSTOS ABC, COMO HERRAMIENTA DE GESTION COMPLEMENTARIA A LA CONTABILIDAD, QUE PERMITA MEJORAR LA EFICIENCIA EN EL MANENO DE LOS RECUROS, QUE FACILITE LA TOMA DE DECISIONES ADMINISTRATIVAS PARA EL MEJORAMIENTO CONTINUO DE LA EMPRESA

Con el presente acto administrativo se afecta de manera definitiva, la(s) apropiación (es) y no serán utilizadas con otro fin (Requisito de perfeccionamiento y anterior a la ejecución).

RUBRO APROPIACION	DESCRIPCION	VALOR
2120101005020501	Otros productos de la propiedad intelectual (honorarios)	56,448,000.00
TOTAL, REGISTRO PRESUPUESTAL		56,448,000.00

JOSE OSCAR BEDOYA AGUIRRE
Jefe sección Presupuesto

INFORME DE ACTIVIDADES

ENERO 2024

Prestación de servicios como Administradora del Sistema de Costos ABC, como herramienta de gestión, complementaria a la contabilidad, que permita mejorar la eficiencia en el manejo de los recursos, facilite la toma de decisiones administrativas, el mejoramiento continuo de la Empresa y, suministro de información a los diferentes Órganos de control.

Manizales, 31 de enero de 2024

Doctora
ESTEFANIA LONDOÑO OSORIO
Jefe Sección de Contabilidad
EMPRESA DE OBRAS SANITARIAS DE CALDAS
EMPOCALDAS S.A. E.S.P.
Manizales – Caldas

Referencia: Informe de Actividades correspondiente al mes de enero de 2024

Con relación a la referencia y en cumplimiento de las obligaciones contractuales establecidas en el Contrato Nro. 0041 de Enero de 2024, suscrito entre la Empresa de Obras Sanitarias de Caldas – EMPOCALDAS S.A. E.S.P. y LUZ ADRIANA CARDONA CORREA, cuyo objeto es la “Prestación de servicios como administradora del sistema de costos ABC, como herramienta de gestión, complementaria a la contabilidad, que permita mejorar la eficiencia en el manejo de los recursos, facilite la toma de decisiones administrativas, el mejoramiento continuo de la empresa y, suministro de información a los diferentes órganos de control”.

Anexo al presente documento encontrará:

- Planilla de Seguridad Social
- Documento Equivalente
- Informe de Actividades

Cordialmente,



LUZ ADRIANA CARDONA CORREA
C.C. 30.374.524
TP/ 269297-T

I. INFORME DE ACTIVIDADES

En cumplimiento con las obligaciones contractuales definidas en el Contrato de Prestación de Servicios Nro. 0041 se llevaron a cabo las siguientes actividades:

1. COSTEO CONTRATACIÓN PERSONAL TEMPORAL:

Por solicitud de la Gerencia se procedió a costear el valor a contratar por medio de la temporal para proveer el personal en misión que ejecute las actividades de lectura y crítica en cada una de las seccionales de la empresa. Se llevó a cabo la correspondiente exposición, la cual se anexa al presente informe.

Concepto	Cantidad	CSI		Temporal		Variación	Ahorro
		Vr Unitario	Vr Total	Vr Unitario	Vr Total		
Operario	46	3.509.037,00	161.415.702,00	2.136.281,00	98.268.926,00	63.146.776,00	64%
Supervisor	3	6.775.987,00	20.327.961,00	5.617.425,00	16.852.275,00	3.475.686,00	21%
Subtotal			181.743.663,00		115.121.201,00	66.622.462,00	58%
Administración + Impuestos			34.531.295,97		9.094.567,00		
Plan Celular					3.895.500,00		
Herramientas					1.262.072,73		
Subtotal			34.531.295,97		14.252.139,73	20.279.156,24	142%
Total Mensual			216.274.958,97		129.373.340,73	86.901.618,24	67%
Total Año			2.379.024.548,67		1.423.106.748,00	955.917.801	67%

Concepto	Valor con HE	Valor sin HE
Personal	1.446.248.628,62	1.366.373.448,00
Plan Celular	42.850.500,00	42.850.500,00
Herramientas	13.882.800,00	13.882.800,00
Total	1.502.981.928,62	1.423.106.748,00
Contrato CSI	2.379.024.600,00	2.379.024.600,00
	876.042.671,38	955.917.852,00
	37%	40%

2. ACTUALIZACIÓN SIMULACIÓN TARIFAS ALCANTARILLADO GUARINOCITO:

De acuerdo con el proceso que se ha venido adelantando con el Municipio de la Dorada en cuanto a la recepción de la Planta de Tratamiento de Aguas Residuales ubicada en el Centro Poblado de Guarinocito, y en vista del cambio de Administración para la vigencia 2024; se procedió a actualizar la presentación de la progresividad a aplicar en la tarifa de alcantarillado para esta Seccional.

Se llevó a cabo reunión con la Administración Municipal donde se dio a conocer el esquema tarifario adoptado por la Empresa, los costos en que incurrirá Empocaldas para la operación y puesta en marcha de la Planta de Tratamiento de Aguas Residuales y el valor promedio que deberán pagar los suscriptores por el servicio de alcantarillado.

Se anexa presentación.

3. ACTUALIZACIÓN COSTEO COORDINADOR SGI:

Por solicitud de la jefe del Departamento Administrativo y Financiero, se procedió a actualizar el costeo para contratar bien sea un Coordinador y Asistente para desempeñar las funciones concernientes al cargo de relacionamiento con la comunidad. Se envía presentación para su posterior socialización ante el Comité de Gestión y Desempeño.

Se anexa presentación.

4. PROPUESTAS ECONÓMICAS – FACTURACIÓN CONJUNTA

Teniendo en cuenta que la EMPOCALDAS SA ESP presta el servicio de facturación y recado a algunas empresas del servicio de Aseo del departamento de Caldas; y con base en el incremento del IPC para el 2024, se procedió a costear el valor a cobrar por concepto de facturación conjunta y a su vez a enviar las respectivas propuestas económicas al Departamento Comercial, al fin de que estas fueran allegadas a las correspondientes Empresas.

ACTUALIZACIÓN CONTRATOS

MUNICIPIO	COSTO UNIT.	PROYECCIÓN 2024		COSTOS 2023		VARIACIÓN	%
		USUARIOS	TOTAL	2023	TOTAL		
Aguadas-Arma	1.297	5.489	7.119.782	1.188	6.518.846	109	9,22%
Anserma	1.127	7.767	8.752.865	1.032	8.013.447	95	9,23%
Chinchiná	1.597	15.240	24.337.975	1.461	22.270.517	136	9,28%
Dorada	1.251	22.432	28.055.478	1.145	25.679.705	106	9,25%
Filadelfia	1.072	1.697	1.819.506	982	1.666.030	90	9,21%
Marmato	878	1.291	1.133.782	803	1.036.996	75	9,33%
Samaná	1.349	2.551	3.442.472	1.235	3.151.046	114	9,25%
Supía	1.131	5.626	6.360.193	1.035	5.824.598	95	9,20%
Viterbo	1.170	4.340	5.076.802	1.070	4.642.975	100	9,34%
TOTAL MENSUAL			86.098.856		78.804.160	921	9,26%
ANUAL			1.033.186.274		945.649.917	87.536.357	9,26%

5. ACTUALIZACIÓN COSTO ALQUILER VEHÍCULOS

Con base en lo dispuesto en el PRO-EP-10 se procedió a actualizar e informar a los funcionarios involucrados en el proceso, los valores a cobrar por concepto de alquiler de vehículo a presión, cámara de video y rotasonda para la vigencia 2024:

Equipo	Valor de la Hora alquiler IVA incluido	Valor por Hora desplazamiento vehículo IVA incluido
Equipo de Succión - Presión	782.782,00	66.985,10
Cámara de Video	866.320,00	66.985,10
Rotasonda	65.747,50	54.145,00

6. APOYO SECCIÓN DE CONTABILIDAD

Como apoyo a la Sección de Contabilidad, se llevaron a cabo las siguientes actividades:

1.1. Elaboración Indicadores para Junta Directiva: Se elaboraron los indicadores de los Estados Financieros de Prueba correspondientes al mes de noviembre de 2023, con destino a la presentación por parte de la jefe de Sección de Contabilidad hacia la Junta Directiva.

Se anexa:

- Tablero Indicadores Financieros.

1.2. Provisión Impuesto de Industria y Comercio: Se lleva a cabo la proyección del Impuesto de Industria y comercio para cada una de las seccionales y la sede principal en Manizales.

Se anexa:

- Provisión Impuesto de Industria y Comercio.

1.3. Provisión Impuesto sobre la Renta y Complementarios: Se lleva a cabo la provisión del Impuesto de renta y complementarios correspondiente al mes de Noviembre de 2023.

Se anexa:

- Provisión Impuesto de Renta y Complementarios.

Cordialmente,

LUZ ADRIANA CARDONA CORREA
 C.C. 30.374.524
 TP. 269297-T

ANEXOS



SIMULACIÓN PERSONAL TEMPORAL

COMPARATIVO CON HORAS EXTRAS COSTO PERSONAL

Cargo	Cantidad	Compensación Mensual	Subtotal	Administración	Total Nomina + Admón	IVA	Total	Total Mes
Operario	46	1.300.000,00	3.599.257,88	215.955,00	3.815.212,88	68.386,00	3.883.598,88	178.645.548,56
Supervisor	3	4.000.000,00	5.617.425,00	337.046,00	5.954.471,00	106.731,00	6.061.202,00	18.183.606,00
								196.829.154,56



	Mensual	Anual
Vr Mensual Temporal	196.829.154,56	2.165.120.700,20
Consorcio Servicios de Ingeniería	216.274.963,64	2.379.024.600,00
Optimización	19.445.809,07	213.903.899,80
%	9%	9%

* Promedio horas extras → 129 horas mensual por Operario

CONSTRUYENDO JUNTOS
TU BIENESTAR



COMPARATIVO SIN HORAS EXTRAS COSTO PERSONAL

Cargo	Cantidad	Compensación Mensual	Subtotal	Administración	Total Nomina + Admón	IVA	Total	Total Mes
Operario	46	1.300.000,00	2.136.281,00	128.177,00	2.264.458,00	40.589,00	2.305.047,00	106.032.162,00
Supervisor	3	4.000.000,00	5.617.425,00	337.046,00	5.954.471,00	106.731,00	6.061.202,00	18.183.606,00
								124.215.768,00



	Mensual	Anual
Vr Mensual Temporal	124.215.768,00	1.366.373.448,00
Consorcio Servicios de Ingeniería	216.274.963,64	2.379.024.600,00
Optimización	92.059.195,64	1.012.651.152,00
%	43%	43%

CONSTRUYENDO JUNTOS
TU BIENESTAR



HERRAMIENTAS Y PLAN CELULAR

Concepto	Cantidad	Vr Unitario	Total Mensual	Total Anual
Plan Celular	49	79.500,0	3.895.500,0	42.850.500,0
Llave para Tubería	92	41.900,0		3.854.800,0
Gancho Bichiroque	92	15.000,0		1.380.000,0
Destornillador de Pala 3/8" 12"	92	12.000,0		1.104.000,0
Guante de Carnaza	92	17.000,0		1.564.000,0
Rodilleras en Polietileno	92	52.000,0		4.784.000,0
Palustre	92	13.000,0		1.196.000,0
				56.733.300,00

CONSTRUYENDO JUNTOS
TU BIENESTAR



GOBIERNO DE
CALDÁS

PRIMERO
LA GENTE

COMPARATIVO

Concepto	Valor con HE	Valor sin HE
Personal	2.165.120.700,20	1.366.373.448,00
Plan Celular	42.850.500,00	42.850.500,00
Herramientas	13.882.800,00	13.882.800,00
Total	2.221.854.000,20	1.423.106.748,00
Contrato CSI	2.379.024.600,00	2.379.024.600,00
	157.170.599,80	955.917.852,00
	7%	40%

CONSTRUYENDO JUNTOS
TU BIENESTAR



GOBIERNO DE
CALDÁS

PRIMERO
LA GENTE

COMPARATIVO DETALLADO

Concepto	Cantidad	CSI		Temporal		Variación	Ahorro
		Vr Unitario	Vr Total	Vr Unitario	Vr Total		
Operario	46	3.509.037,00	161.415.702,00	3.599.257,88	165.565.862,56	- 4.150.160,56	-3%
Supervisor	3	6.775.987,00	20.327.961,00	5.617.425,00	16.852.275,00	3.475.686,00	21%
Subtotal			181.743.663,00		182.418.137,56	- 674.474,56	0%
Administración + Impuestos			34.531.295,97		14.411.017,00		
Plan Celular					3.895.500,00		
Herramientas					1.262.072,73		
Subtotal			34.531.295,97		19.568.589,73	14.962.706,24	76%
Total Mensual			216.274.958,97		201.986.727,29	14.288.231,68	7%
Total Año			2.379.024.548,67		2.221.854.000,20	157.170.548	7%

CONSTRUYENDO JUNTOS
TU BIENESTAR



GOBIERNO DE CALDAS
PRIMERO LA GENTE

COMPARATIVO DETALLADO

Concepto	Cantidad	CSI		Temporal		Variación	Ahorro
		Vr Unitario	Vr Total	Vr Unitario	Vr Total		
Operario	46	3.509.037,00	161.415.702,00	2.136.281,00	98.268.926,00	63.146.776,00	64%
Supervisor	3	6.775.987,00	20.327.961,00	5.617.425,00	16.852.275,00	3.475.686,00	21%
Subtotal			181.743.663,00		115.121.201,00	66.622.462,00	58%
Administración + Impuestos			34.531.295,97		9.094.567,00		
Plan Celular					3.895.500,00		
Herramientas					1.262.072,73		
Subtotal			34.531.295,97		14.252.139,73	20.279.156,24	142%
Total Mensual			216.274.958,97		129.373.340,73	86.901.618,24	67%
Total Año			2.379.024.548,67		1.423.106.748,00	955.917,801	67%

CONSTRUYENDO JUNTOS
TU BIENESTAR



GOBIERNO DE CALDAS
PRIMERO LA GENTE



¡GRACIAS!



empocaldas
Construyendo juntos la bienestar

Gobierno de CALDAS

PRIMERO LA GENTE



empocaldas
Construyendo juntos tu bienestar



Gobierno de
CALDAS

**PRIMERO
LA GENTE**

COMPARACIÓN COSTOS COORDINADOR SGI

Salario Básico: 6.900.000

PUBLICO		OFICIAL		DIFERENCIA	
Concepto	Anual	Concepto	Anual	Dif. Abs	Dif %
Asignación Básica	82.800.000	Asignación Básica	82.800.000	-	0%
Seguridad Social y Parafiscales	14.369.196	Seguridad Social y Parafiscales	14.144.052	- 225.144	-2%
Prestaciones Sociales	31.638.132	Prestaciones Sociales	42.636.192	10.998.060	26%
	128.807.328		139.580.244	10.772.916	8%

Carga
Prestacional

56%

69%

CONSTRUYENDO JUNTOS
TU BIENESTAR



Gobierno de
CALDAS

**PRIMERO
LA GENTE**

COMPARACIÓN COSTOS ASISTENTE SGI

Salario Básico: 4.400.000

PUBLICO		OFICIAL		DIFERENCIA	
Concepto	Anual	Concepto	Anual	Dif. Abs	Dif %
Asignación Básica	52.800.000	Asignación Básica	52.800.000	-	0%
Seguridad Social y Parafiscales	9.162.961	Seguridad Social y Parafiscales	9.019.394	- 143.567	-2%
Prestaciones Sociales	20.175.060	Prestaciones Sociales	27.188.280	7.013.220	26%
	82.138.021		89.007.674	6.869.653	8%

Carga
Prestacional

56%

69%



COMPARACIÓN COSTOS COORDINADOR Vs ASISTENTE

PÚBLICO

COORDINADOR	ASISTENTE	DIFERENCIA
128.807.328	82.138.021	46.669.307

OFICIAL

COORDINADOR	ASISTENTE	DIFERENCIA
139.580.244	89.007.674	50.572.570

+ 58%



¡GRACIAS!



empocaldas
Construyendo la vida en bienestar

Gobierno de CALDAS

PRIMERO LA GENTE

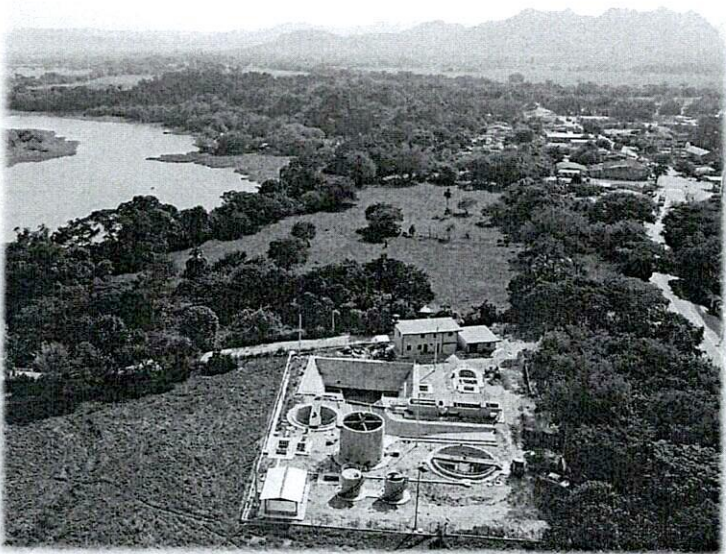

APLICACIÓN TARIFAS ALCANTARILLADO GUARINOCITO



MERCADO REGIONAL



El mercado regional de EMPOCALDAS S.A E.S.P fue aprobado por la Res. CRA 957, con fecha máxima de inicio de aplicación de las tarifas del 30 de junio de 2022.

Se excluyó del Mercado Regional a la APS Marmato, municipio del cual Empocaldas recibió los activos para encargarse de su operación y la prestación del servicio, quedando éste a cargo de las inversiones requeridas.



VENTAJAS DEL MERCADO REGIONAL

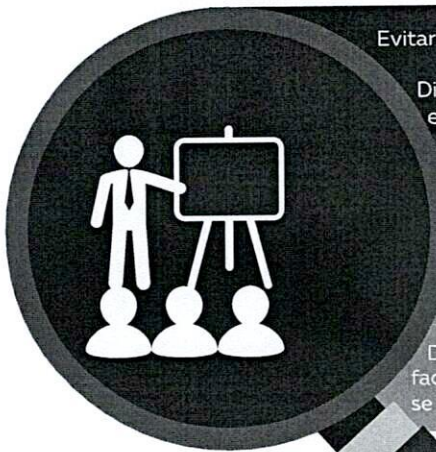

Evitar los altos incrementos tarifarios pendientes en las APS menores

Distribuir los costos entre todas las APS beneficiando especialmente a los sistemas más pequeños

Revisar y ajustar el POIR a la capacidad técnica y financiera de la Empresa

Lograr mayor libertad en la ejecución anual de inversiones*

Simplifica el manejo operativo y del sistema de facturación

Disminución del valor de la tarifa entre el 18 % y 58% en el valor de la factura por consumo, beneficiando a más del 80% de los municipios en los que se presta los servicios de acueducto y alcantarillado



COMPONENTES TARIFA ACUEDUCTO Y ALCANTARILLADO



empocaldas
Construyendo juntos su bienestar

Gobierno de
CALDAS

COMPOSICIÓN DE LOS COSTOS MEDIOS ADMINISTRATIVOS - CMA

- Gastos de personal que realice labores administrativas relacionadas directamente con la prestación de los servicios públicos domiciliarios de acueducto y alcantarillado.
- Gastos relacionados con contribuciones imputadas y efectivas.
- Gastos de aportes a parafiscales de todo el personal de la empresa que realiza labores administrativas.
- Gastos generales relacionados con el funcionamiento.
- Deberán incluirse únicamente las amortizaciones administrativas directamente relacionadas con la prestación de los servicios públicos domiciliarios de acueducto y alcantarillado.
- Gastos comerciales propios de la prestación de los servicios públicos domiciliarios de acueducto y alcantarillado.
- Remuneración de los activos administrativos (depreciación)



empocaldas
Construyendo juntos su bienestar

Gobierno de
CALDAS

COMPOSICIÓN DE LOS COSTOS MEDIOS OPERATIVOS - CMO

- Costos correspondientes a sueldos y salarios del personal de la empresa que realiza labores operativas relacionadas directamente con la prestación de los servicios públicos domiciliarios de acueducto y alcantarillado.
- Costos generales relacionados con el funcionamiento y con la prestación del servicio.
- Costos relacionados con los pagos por contribuciones a Comités de Estratificación.
- Costos de insumos directos, los costos por mantenimientos y reparaciones de maquinaria y equipo afecto a la prestación del servicio.
- Costos por contratos operativos que realice la persona prestadora para desarrollar actividades operativas.
- Costos de los seguros requeridos para garantizar la operación.
- Costos de órdenes y contratos por otros servicios.
- Depreciación de propiedades, planta y equipo.
- Costos de arrendamiento de los activos operativos afectos a la prestación del servicio que no sean de propiedad de la persona prestadora.
- Remuneración de los activos operativos de propiedad de la persona prestadora.



COMPONENTES TARIFARIOS DEL MERCADO REGIONAL

Aplicadas a partir de Enero del 2024

CONCEPTO	ACUEDUCTO	ALCANTARILLADO
CARGO FIJO (\$/SUSCRIPTOR/MES)	7.891,80	4.530,11
CARGO POR CONSUMO(\$/M3)	2.280,46	1.521,10
- CMO (\$/m3)	1.292,97	546,64
- CMI (\$/m3)	975,36	860,55
- CMT (\$/m3)	12,13	113,91

Nota: Las tarifas presentadas corresponden a las aplicadas al estrato 4, estas variarán de acuerdo con los subsidios y contribuciones asociadas a cada estrato y tipo de uso, definidos en los acuerdos municipales.



APS CON GRADUALIDAD

La Dorada /
Guarinocito

Chinchiná

Supía



Son APS para las que se presenta un incremento en la factura media total, haciendo uso de lo establecido en el artículo 111 de la Resolución CRA 688 de 2014, se ha decidido aplicar progresividad tarifaria de 24 meses, las cuales culminaron en NOVIEMBRE DE 2023.



GENERALIDADES DEL CORREGIMIENTO DE GUARINOCITO



Altitud
170 M.S.N.M.



Número de Suscriptores
911*



Consumo Básico Subsidiado
Hasta 16m³



Consumo Promedio por Suscriptor
Hasta 17m³



DISTRIBUCIÓN DE SUSCRIPTORES POR USO Y ESTRATO

Estrato	Suscriptores	Participación
Residencial1	207	23%
Residencial2	577	63%
Residencial3	16	2%
Residencial4	3	0%
Industrial	2	0%
Comercial	95	10%
Oficial	11	1%
Totales	911	100%



FACTORES MÁXIMOS DE SUBSIDIOS ACUERDO 052 DE 2023

Artículo 1º.- los factores máximos de subsidios para las empresas que presten los servicios públicos domiciliarios de acueducto, alcantarillado y aseo en el Municipio de La Dorada, Caldas, son:

PERÍMETRO URBANO DE LA DORADA			
ESTRATO	CONSUMO BÁSICO ACUEDUCTO	CONSUMO BÁSICO ALCANTARILLADO	ASEO
1	45,00%	43,00%	46,00%
2	22,00%	20,00%	30,00%
3	10,00%	10,00%	10,00%

CENTRO POBLADO DE GUARINOCITO			
ESTRATO	CONSUMO BÁSICO ACUEDUCTO	CONSUMO BÁSICO ALCANTARILLADO	ASEO
1	40,00%	43,00%	45,00%
2	30,00%	20,00%	30,00%
3	15,00%	10,00%	10,00%



FACTORES MÁXIMOS DE CONTRIBUCIÓN

ACUERDO 052 DE 2023

Artículo 2°:

INDUSTRIAL 30%

**ESTRATO 5, Y
COMERCIAL 50%**

ESTRATO 6 60%



APLICACIÓN TARIFA CON GRADUALIDAD 24 MESES

Periodo	Cargo Fijo	Consumo	Total	Variación	Variación %
1	189	173	3.122	3.122	
2	378	231	4.308	1.186	37,98%
3	566	290	5.493	1.185	27,52%
4	755	348	6.678	1.185	21,58%
5	944	407	7.864	1.185	17,75%
6	1.133	466	9.050	1.186	15,08%
7	1.321	524	10.235	1.185	13,10%
8	1.510	583	11.421	1.185	11,58%
9	1.699	642	12.606	1.186	10,38%
10	1.888	700	13.792	1.185	9,40%
11	2.076	759	14.977	1.185	8,60%
12	2.265	818	16.163	1.186	7,92%
13	2.454	876	17.348	1.185	7,33%
14	2.643	935	18.534	1.185	6,83%
15	2.831	993	19.719	1.185	6,40%
16	3.020	1.052	20.905	1.186	6,01%
17	3.209	1.111	22.090	1.185	5,67%
18	3.398	1.169	23.276	1.185	5,37%
19	3.586	1.228	24.461	1.186	5,09%
20	3.775	1.287	25.647	1.185	4,85%
21	3.964	1.345	26.832	1.185	4,62%
22	4.153	1.404	28.018	1.185	4,42%
23	4.341	1.462	29.203	1.186	4,23%
24	4.530	1.521	30.389	1.185	4,06%

Nota:

- Consumo promedio 17 m³
- Tarifa estrato 4



APLICACIÓN TARIFA SUBSIDIOS

MES	CARGO FIJO	VALOR METRO CUBICO		
		0 - 16	17 - 32	> 32
ENERO	188,75	98,35	172,54	172,54
FEBRERO	377,51	131,77	231,18	231,18
MARZO	566,26	165,19	289,81	289,81
ABRIL	755,02	198,61	348,44	348,44
MAYO	943,77	232,03	407,07	407,07
JUNIO	1.132,53	265,45	465,71	465,71

CARGO FIJO	VALOR METRO CUBICO		
	0 - 16	17 - 32	> 32
188,75	138,03	172,54	172,54
377,51	184,94	231,18	231,18
566,26	231,85	289,81	289,81
755,02	278,75	348,44	348,44
943,77	325,66	407,07	407,07
1.132,53	372,57	465,71	465,71

MES	CARGO FIJO	VALOR METRO CUBICO		
		0 - 16	17 - 32	> 32
ENERO	188,75	155,29	172,54	172,54
FEBRERO	377,51	208,06	231,18	231,18
MARZO	566,26	260,83	289,81	289,81
ABRIL	755,02	313,60	348,44	348,44
MAYO	943,77	366,37	407,07	407,07
JUNIO	1.132,53	419,14	465,71	465,71

CARGO FIJO	VALOR METRO CUBICO		
	0 - 16	17 - 32	> 32
188,75	172,54	172,54	172,54
377,51	231,18	231,18	231,18
566,26	289,81	289,81	289,81
755,02	348,44	348,44	348,44
943,77	407,07	407,07	407,07
1.132,53	465,71	465,71	465,71



APLICACIÓN TARIFA ESTRATO 1 - MES 1 ACUEDUCTO

Concepto	Vr M ³	% Subsidio	Vr Subsidio x M ³	% Contribución	Vr Contribución x M ³	Valor Final M ³	Consumo M ³	Valor Base	Valor Subsidio Aplicado	Valor Contributivo Aplicado	Valor Total
Cargo Fijo											7.892
Básico (0 - 16)	2.280,46	40%	912	-	-	1.368,28	16	36.487,36	14.594,94	-	21.892
Complementario (17 - 32)	2.280,46	0%	-	-	-	2.280,46	1	2.280,46	-	-	2.280
Suntuario (33 o más)	2.280,46	0%	-	-	-	2.280,46	0	-	-	-	-
											32.065

ALCANTARILLADO

Concepto	Vr M ³	% Subsidio	Vr Subsidio x M ³	% Contribución	Vr Contribución x M ³	Valor Final M ³	Consumo M ³	Valor Base	Valor Subsidio Aplicado	Valor Contributivo Aplicado	Valor Total
Cargo Fijo											189
Básico (0 - 16)	172,54	43%	74,19	-	-	98,35	16	2.760,64	1.187,08	-	1.574
Complementario (17 - 32)	172,54	0%	-	-	-	172,54	1	172,54	-	-	173
Suntuario (33 o más)	172,54	0%	-	-	-	172,54	0	-	-	-	-
											1.935

Facturado Actual	32.065
Facturado Proyectado	34.000
Incremento Abs	1.935
Incremento %	6%



APLICACIÓN TARIFA ESTRATO 1 – MES 24

ACUEDUCTO

Concepto	Vr M ³	% Subsidio	Vr Subsidio x M ³	% Contribución	Vr Contribución x M ³	Valor Final M ³	Consumo M ³	Valor Base	Valor Subsidio Aplicado	Valor Contributivo Aplicado	Valor Total
Cargo Fijo											7.892
Básico (0 - 16)	2.280,46	40%	912	-	-	1.368,28	16	36.487,36	14.594,94	-	21.892
Complementario (17 - 32)	2.280,46	0%	-	-	-	2.280,46	1	2.280,46	-	-	2.280
Suntuario (33 o más)	2.280,46	0%	-	-	-	2.280,46	0	-	-	-	-
											32.065

ALCANTARILLADO

Concepto	Vr M ³	% Subsidio	Vr Subsidio x M ³	% Contribución	Vr Contribución x M ³	Valor Final M ³	Consumo M ³	Valor Base	Valor Subsidio Aplicado	Valor Contributivo Aplicado	Valor Total
Cargo Fijo											4.530
Básico (0 - 16)	1.521,10	43%	654,07	-	-	867,03	16	24.337,60	10.465,17	-	13.872
Complementario (17 - 32)	1.521,10	0%	-	-	-	1.521,10	1	1.521,10	-	-	1.521
Suntuario (33 o más)	1.521,10	0%	-	-	-	1.521,10	0	-	-	-	-
											19.924

Facturado Actual	32.065
Facturado Proyectado	51.988
Incremento Abs	19.924
Incremento %	62%



empecaldas
Construyendo juntas su bienestar

Gobierno de CALDAS

PLAN DE OBRAS ALCANTARILLADO

REPOSICION DE REDES DE ALCANTARILLADO GUARINOCITO					
Orden de Prioridad	Tramos de Vía	Obra Civil	Suministros	Total	
1	CALLE 7 CARRERAS 5 Y 6	210.540.027	66.765.372	277.305.399	
2	CALLE 5 CARRERAS 5 Y 7	157.250.242	37.490.024	194.740.266	
3	CALLE 5A CARRERAS 5 Y 8	142.597.826	33.631.884	176.229.710	
4	CARRERA 8 CALLES 5 A 6	231.797.385	104.751.376	336.548.761	
5	DESCOLE PTAR GUARINOCITO RIO MAGDALENA	196.590.180	82.538.500	279.128.680	
	COSTO TOTAL	938.775.660	325.177.156	1.263.952.816	



empecaldas
Construyendo juntas su bienestar

Gobierno de CALDAS



¡GRACIAS!



ESTADO DE SITUACIÓN FINANCIERA (PRUEBA)

PERIODOS CONTABLES TERMINADOS AL 30/11/2023 Y 30/11/2022

Estado de Resultados Integral Individual

\$ Ingresos



12 %
5.732 mill.

\$ Costos y Gastos

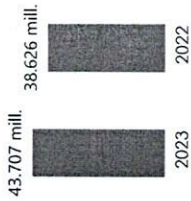

13 %
5.082 mill.

ii Resultado Operacional

8 %
651 mill.

24 %
402 mill.

\$ Ingresos no Operacionales

+ 37 %
1.625 mill.

\$ Gastos no Operacionales

+ 38 %
20.665 mill.

\$ Gastos no Operacionales

-11 %
-572 mill.

ii Resultado Integral

8 %
651 mill.

2023
8.597 mill.

2022
7.946 mill.

2023
5.970 mill.

2022
4.345 mill.

2023
2.105 mill.

2022
1.702 mill.

2023
8.597 mill.

2022
7.946 mill.

2023
4.731 mill.

2022
5.304 mill.

Estado de Situación Financiera

2022

\$ Activo
+ 9 %
24.563 mill.
272.469 mill.

ii Pasivo
+ 38 %
20.665 mill.
53.838 mill.

\$ Patrimonio
+ 2 %
3.924 mill.
218.631 mill.

\$ Nivel Endeudamiento
20 %
25 %

297.058 mill.

74.503 mill.

222.555 mill.

EMPOCALDAS S.A. E.S.P.
PROYECCION DECLARACIÓN IMPUESTO INDUSTRIA Y COMERCIO - NOVIEMBRE 2023
AÑO GRAVABLE 2023

Seccional	Centro	TERCERO	NIT	TOTAL INGRESOS GRAVABLES	Total a pagar Provisionado	SALDO CONTA	AJUSTE
Dorada	12014	Municipio de la Dorada	890.801.130	14.334.735.301	133.600.000	130.404.000	3.196.000
Guarinocito	14052	Municipio de la Dorada	890.801.130	473.612.490	4.414.000	4.268.000	146.000
Chinchina	12023	Municipio de Chinchina	890.801.133	11.246.050.740	138.327.000	134.840.000	3.487.000
Anserma	12036	Municipio de Anserma	890.801.139	2.485.958.864	14.295.000	11.606.000	2.689.000
Aguadas	13012	Municipio de Aguadas	890.801.132	2.437.262.574	19.961.000	17.945.000	2.016.000
Arma	14022	Municipio de Aguadas	890.801.132	296.674.253	2.431.000	2.212.000	219.000
Manzanares	13022	Municipio de Manzanares	890.802.505	1.215.443.632	14.342.000	12.989.000	1.353.000
Neira	13032	Municipio de Neira	890.801.135	2.025.691.758	23.296.000	22.861.000	435.000
Riosucio	13042	Municipio de Riosucio	890.801.138	3.371.302.681	28.083.000	27.335.000	748.000
Salamina	13052	Municipio de Salamina	890.801.131	1.815.553.296	15.886.000	15.554.000	332.000
Supia	13062	Municipio de Supia	890.801.150	2.987.698.146	24.051.000	23.230.000	821.000
Viterbo	13072	Municipio de Viterbo	800.090.833	2.709.172.778	31.156.000	28.171.000	2.985.000
Arauca	14012	Municipio de Palestina	890.801.141	1.000.527.719	11.506.000	12.324.000	(818.000)
Palestina	14093	Municipio de Palestina	890.801.141	1.053.918.516	12.120.000	11.049.000	1.071.000
Belalcazar	14034	Municipio de Belalcazar	890.802.650	977.082.982	8.208.000	7.425.000	783.000
Filadelfia	14043	Municipio de Filadelfia	890.801.144	754.094.992	6.071.000	5.497.000	574.000
Km	14062	Municipio de Manizales	890.801.053	313.824.245	1.506.000	(2.224.000)	3.730.000
Marquetalia	14072	Municipio de Marquetalia	890.801.147	1.154.973.035	10.903.000	14.945.000	(4.042.000)
Marulanda	14082	Municipio de Marulanda	890.801.146	150.284.639	1.210.000	1.093.000	117.000
Risaralda	14104	Municipio de Risaralda	800.095.461	929.297.258	8.549.000	8.224.000	325.000
Samaná	14112	Municipio de Samaná	890.801.149	1.113.815.586	13.032.000	11.820.000	1.212.000
San José	14123	Municipio de San José	810.001.998	337.024.067	3.876.000	3.508.000	368.000
Victoria	14133	Municipio de Victoria	890.801.151	869.403.330	12.969.000	12.485.000	484.000
Marmato	14142	Municipio de Marmato	890.801.145	572.151.523	6.752.000	6.476.000	276.000
Manizales	1	Municipio de Manizales	890.801.053	(305.826.410)	(1.467.000)	7.567.000	(9.034.000)
TOTAL				54.319.727.992	545.077.000	531.604.000	13.473.000

Declaración de Renta y Complementario o de Ingresos y Patrimonio para Personas Jurídicas y Asimiladas y Personas Naturales y Asimiladas no Residentes y Sucesiones Ilíquidas de Causantes no Residentes

Privada

1. Año		4. Número de formulario					
Datos del declarante	5. Número de Identificación Tributaria (NIT)	6. DV.	7. Primer apellido				
	890.803.239	9					
	11. Razón social EMPRESA DE OBRAS SANITARIAS EMPICALDAS S.A. E.S.P.	12. Cód. Dirección Seccional					
	Si es una corrección indique: 25. Cód.	26. No. Formulario anterior					
29. Fracción año gravable siguiente (Marque "X")	30. Renunció a pertenecer al Régimen	31. Vinculados al pago de obras por impuestos	32. Perdidas Fiscales				
Datos	33. Total costos y gastos de nómina	34. Aportes al sistema de seguridad social	35. Aportes al SENA, ICBF, cajas de compensación				
Patrimonio	Efectivo y equivalentes al efectivo	36	25.643.866.073	Commutación Renta	Renta Presuntiva	76	-
	Inversiones e instrumentos financieros derivados	37	96.154.441		Renta Exenta	77	-
	Cuentas, documentos y arrendamientos financieros por cobrar	38	5.952.097.956		Rentas gravables	78	-
	Inventarios	39	6.474.033.639		Renta líquida gravable	79	8.650.374.050
	Activos intangibles	40	101.918.040		Ingresos por ganancias ocasionales	80	-
	Activos biológicos	41	-		Rentas deudores régimen Ley 1116 de 2006, Decreto 560 y 772 de 2020	81	-
	Propiedades, planta y equipo, propiedades de inversión y ANCMV	42	250.601.084.482		Utilización pérdidas fiscales acumuladas (inc. 2, art. 15 Decreto 772 de 2020).	82	-
	Otros activos	43	7.445.250.399		Costos por ganancias ocasionales	83	-
	Total patrimonio bruto (33 + 34 + 35 + 36 + 37 + 38 + 39 + 40)	44	296.314.405.030		Ganancias ocasionales no gravadas y exentas	84	-
	Pasivos	45	72.147.340.982		Ganancias Ocasionales Gravadas	85	-
Total patrimonio líquido (41 - 42)	46	224.167.064.048		Impuesto sobre las rentas líquidas	86	3.027.630.918	
Ingresos	Ingresos brutos de actividades ordinarias	47	63.728.022.958		De dividendos y/o participaciones gravadas a la tarifa del 10% (base casilla 54).	87	-
	Ingresos financieros	48	590.600.799		De dividendos y/o participaciones gravadas a la tarifa del artículo 240 E.T. (base casilla 55)	88	-
	Dividendos y/o participaciones no constitutivos de renta ni ganancia ocasional (incluye capitalizaciones no gravadas)	49	-		De dividendos y/o participaciones gravadas a la tarifa del 27% (base casilla 56).	89	-
	Dividendos y/o participaciones distribuidas por entidades no residentes en Colombia a una CHC y prima en colocación de	50	-		De dividendos y/o participaciones gravadas a la tarifa del artículo 240 ET (base casilla 53)	90	-
	Dividendos y/o participaciones gravadas a la tarifa general provenientes de sociedades y entidades extranjeras o de	51	-		De dividendos y/o participaciones gravadas a la tarifa del 33% (base casilla 52)	91	-
	Dividendos y/o participaciones gravadas recibidas por personas naturales sin residencia fiscal (año 2016 y anteriores).	52	-		Total impuesto sobre las rentas líquidas gravables	92	3.027.630.918
	Dividendos y/o participaciones gravadas recibidas por personas naturales sin residencia fiscal (año 2017 y siguientes).	53	-		Descuentos tributarios	93	272.538.500
	Dividendos y/o participaciones gravadas al 10%.	54	-		Impuesto neto de renta	94	2.755.092.418
	Dividendos y/o participaciones gravadas a la tarifa general (pr y sociedades extranjeras - utilidades generadas a partir del año 2017)	55	-		Impuesto de ganancias ocasionales	95	-
	Dividendos y/o participaciones provenientes de proyectos calificados como megainversión gravadas al 27%	56	-		Descuento por impuestos pagados en el exterior por ganancias ocasionales	96	-
Otros Ingresos	57	656.112.545		Total impuesto a cargo	97	2.755.092.418	
Total ingresos brutos (44 + 45 + 46 + 47 + 48 + 49 + 50 + 51 + 52)	58	64.974.736.302		Valor inversión obras por impuestos hasta el 50% del valor de la casilla 97 (Modalidad de pago 1)	98	-	
Devaluaciones, rebajas y descuentos en ventas	59	11.423.851.627		Descuento efectivo inversión obras por impuestos	99	-	
Ingresos no constitutivos de renta ni ganancia ocasional	60	-		Crédito fiscal artículo 256-1 ET	100	-	
Total ingresos netos (53 - 54 - 55)	61	53.550.884.675		Anticipo renta liquidado año gravable anterior	101	-	
Costos y deducciones	Costos	62	25.767.250.557		Saldo a favor año gravable anterior sin solicitud de devolución y/o compensación	102	-
	Gastos de administración	63	15.898.432.709		Retención	103	1.530.371.000
	Gastos de distribución y ventas	64	-		Otras retenciones	104	32.803.038
	Gastos financieros	65	292.810.933		Total retenciones año gravable a declarar	105	1.563.174.038
	Otros gastos y deducciones	66	2.942.016.426		Anticipo renta para el año gravable siguiente	106	-
Total costos y gastos deducibles (57 + 58 + 59 + 60 + 61)	67	44.900.510.625		Sobretasa Instituciones	107	-	
ESAL	Inversiones efectuadas en el año	68	-		Anticipo sobretasa instituciones financieras año gravable anterior	108	-
	Inversiones liquidadas de periodos gravables anteriores	69	-		Sobretasa instituciones financieras	109	-
Renta	Renta por recuperación de deducciones	70	-		Anticipo sobretasa instituciones financieras año gravable siguiente	110	-
	Renta Pasiva - ECE sin residencia fiscal en Colombia	71	-		Saldo a pagar por Impuesto	111	1.191.918.380
	Renta líquida ordinaria del ejercicio	72	8.650.374.050		Sancciones	111	-
	Pérdida líquida del ejercicio	73	-		Total saldo a pagar	112	1.191.918.380
	Compensaciones	74	-		Total saldo a favor	113	-
Renta Líquida	75	8.650.374.050		Valor Impuesto exigible por Obras por Impuestos modalidad de pago 1	114	-	
				Valor total proyecto Obras por Impuestos Modalidad de pago 2	115	-	



Verificados los resultados del participante en el curso virtual
Función Pública certifica que:

LUZ ADRIANA CARDONA CORREA

C.C 30.374.524

Participó y completó el curso virtual:

Integridad, transparencia y lucha contra la corrupción.

Con una duración de 20 horas.

Bogotá D.C., 29 de enero 2024

Aura Isabel Mora

Directora de Participación, Transparencia y Servicio al Ciudadano

Código: 761157023000

CERTIFICADO DE PARTICIPACIÓN

El Grupo de Modernización del Estado (GME) certifica a

Luz Adriana Cardona Correa

C.C.: 30374524

Por haber completado exitosamente el curso:

**Lenguaje Claro para Servidores y
Colaboradores Públicos de Colombia**

Fecha de expedición
22 de noviembre de 2022

Intensidad de 35 horas
en modalidad virtual



El futuro
es de todos

DNP
Departamento
Nacional de Planeación