

MEMORANDO FL

Filadelfia Caldas, 16 de Enero 2023

PARA: DR SERGIO HUMBERTO LOPERA
Jefe Operación y Mto

DE: MARIO ALBERTO PINEDA P
Administrador Seccional Filadelfia

ASUNTO: SOLICITUD DECLARATORIA EMERGENCIA ACUEDUCTO
CONDUCCION CHAMBERY SECTOR PLAN DE LOS OCAMPOS

Cordial saludo,

Por medio del presente le informo que hoy 16 de enero del 2023, siendo las 2 pm se presentó un daño en la tubería de 8" PVC, ubicado en el sector plan de los Ocampos en el municipio de Aránzazu ,quedándose por fuera el acueducto de CHAMBERY.

Por lo anterior necesito de la manera más atenta se atienda esta emergencia presentada y se disponga de un rubro especial para el arreglo de la tubería el cual se necesita 54 metros de tubería de polietileno de 8"

Agradeciendo su colaboración,

Atentamente

MARIO PINEDA P.
MARIO ALBERTO PINEDA P

Administrador Seccional
Filadelfia Caldas.

Proyectó: ADMINISTRADOR Seccional



F-AC-46
Versión 2
Enero 2018

EMPOCALDAS S.A.E.S.P
SERVICIO DE ACUEDUCTO

INFORME DE EMERGENCIAS

.+

Seccional: FILADELFIA Fecha del informe: Enero 16/2023

EVENTO: DAÑO EN LA CONDUCCION ACUEDUCTO CHAMBERY

FECHA: 16/01/2023 HORA: 2 PM

COMPONENTE AFECTADO: CONDUCCION DEL ACUEDUCTO CHAMBERY

DESCRIPCION DEL DAÑO: TUBERIA DE 8" DE PVC FRACTURADA POR DESLIZAMIENTO DEL TERRENO.

IMPACTO O PELIGRO QUE ORIGINA EL DAÑO SOBRE LA PRESTACION DEL SERVICIO O SOBRE EL ENTORNO: SE PRESENTA FUGA DE AGUA POR FRAGCIONAMIENTO DEL TERRENO Y NO ENTRA AGUA A LA PLANTA.

REQUERIMIENTOS PARA REPARACION PARCIAL, O TEMPORAL O DEFINITIVA:

REPARACION PARCIAL:

Personal: _____

Recursos Técnicos: _____

Recursos económicos: _____

REPARACION DEFINITIVA: 54 METROS DE TUBERIA POLIETILENO DE 8"

Personal: CONTRATISTA Y OBREROS

Recursos Técnicos: _____

Recursos económicos: 10.492.512 APROX

TIEMPO ESTIMADO DE REPARACION / REHABILITACION: 3 DIAS

CONDICIONES DE ACCESO AL COMPONENTE DAÑADO: POR LA VIA A LA VEREDA LA GUAIRA

REGISTRÓ FOTOGRAFICO Y/O GRAFICO DE LA SITUACION EVALUADA:

MARIO ALBERTO PINEDA P
Nombre del Administrador

MARIO PINEDA P.
Firma

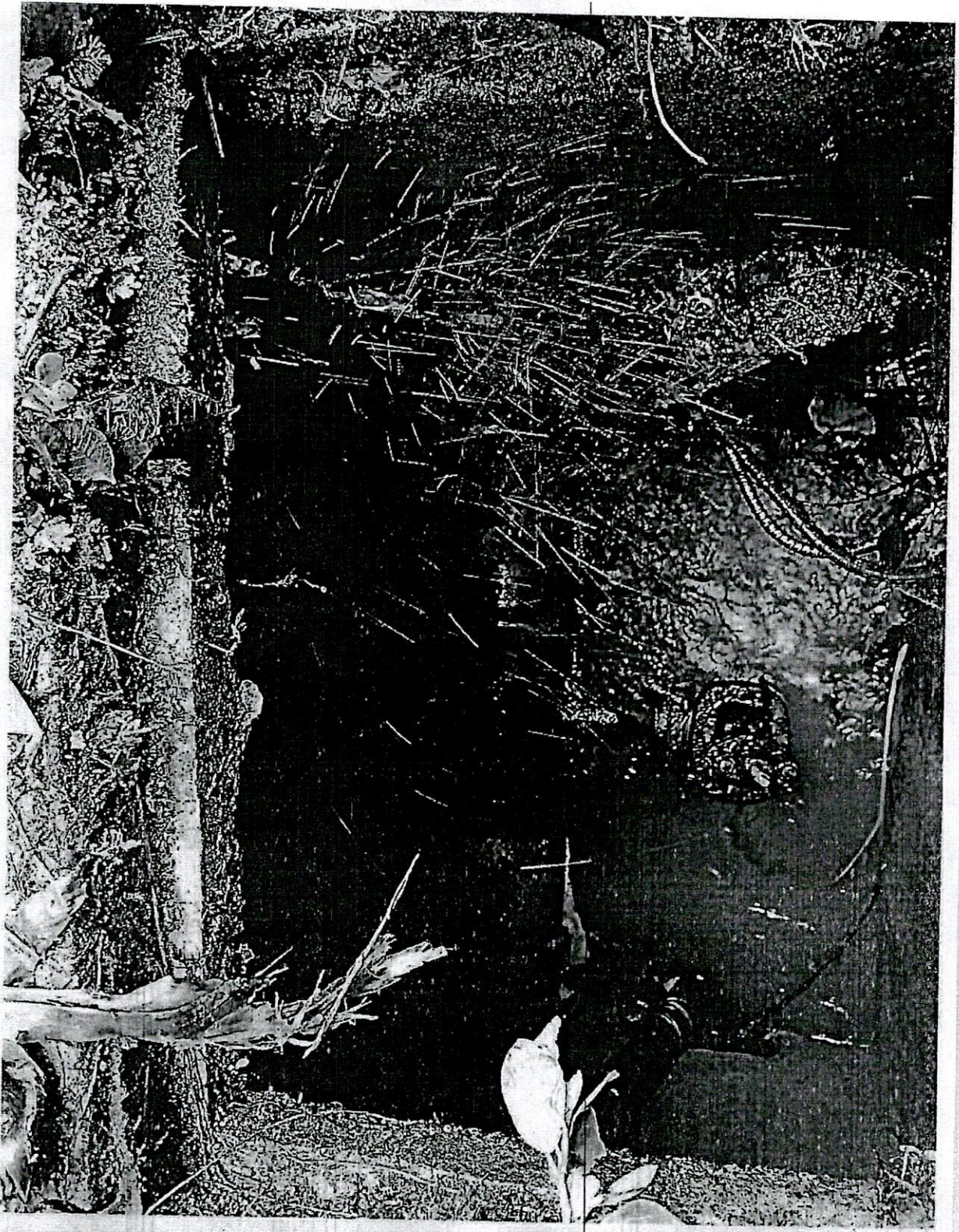



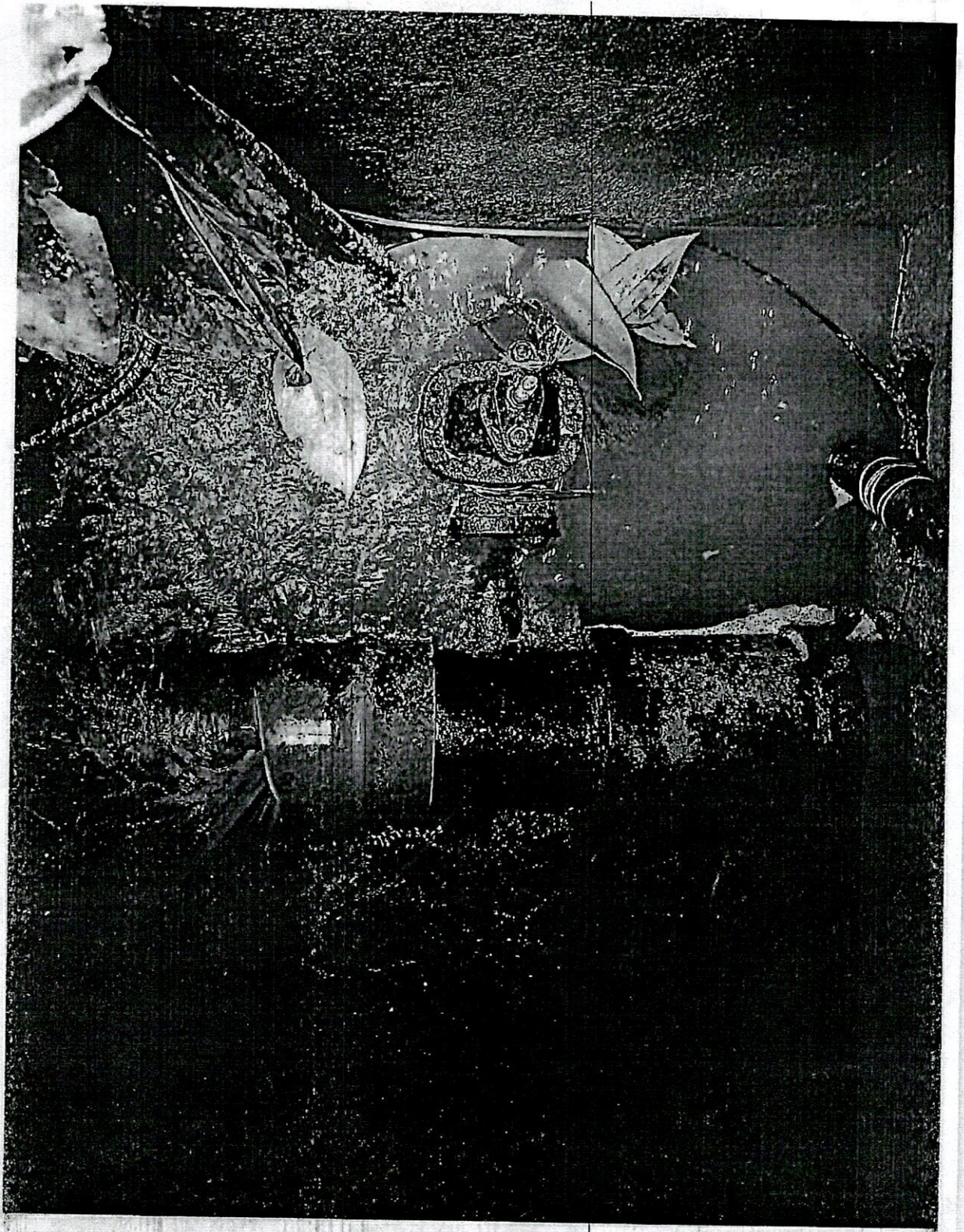

Reparación por emergencia conducción Chambery sector Plan de Los Ocampos en el municipio de Filadelfia Caldas					
ITEMS	DESCRIPCION	UNID	CANTIDAD	VR. UNITARIO	VR. TOTAL
1	PRELIMINARES				
2	Localización y replanteo	Gl	1,00	150.000	150.000
3	EXCAVACIONES				
4	Excavaciones en zanja - material Común 0 a 2 m	m3	34,00	38.000	1.292.000
5	Rellenos compactos con material seleccionado de excavación	m3	30,00	22.000	660.000
6	Dispersión de sobrantes	m3	4,00	18.000	72.000
7	ACUEDUCTO				
8	Empalmes a tubería de polietileno 8" y PVC	Un	2,00	1.000.000	2.000.000
9	Sobre acarreo de tubería al hombro	Tubo	9,00	50.000	450.000
10	Instalación de tubería de 8 polietileno por termo fusión.	un	9,00	350.000	3.150.000
11	Termo fusión de portaflanche de 8"	Un	1,00	400.000	400.000
12	Anclajes y tubería galv. De longitud 2 m de 2". Debidamente con tortones de alambre galv. Cal. 13	un	1,00	742.225	742.225
13	Transporte de tubería y accesorios desde Marquetalia al sitio de la obra	Viaje	1,00	1.200.000	1.200.000
14	Transporte de personal	Día	4,00	280.000	1.120.000
COSTO TOTAL					11.236.225
COSTO DIRECTO					8.326.213
ADMINISTRACION				29%	2.414.602
IMPREVISTOS				0%	0
UTILIDADES				5%	416.311
IVA SOBRE UTILIDAD				19%	79.099
COSTO TOTAL					11.236.225

SERGIO HUMBERTO LOPERA PROAÑOS
JEFE DEPTO OPERACIÓN Y MANTENIMIENTO