 F-GC-29 Versión 1 Octubre 2016	<b>EMPOCALDAS S.A E.S.P</b> <b>GESTIÓN DE CONTRATACIÓN</b>	
	<b>LISTA CHEQUEO PAGO DE ACTAS - CONTRATOS PRESTACIÓN DE SERVICIOS Y CONSULTORIA</b>	

# CONTRATO Y AÑO	0094 de 2018	Acta N°	1 y Final	1. VALOR INICIAL (incluido IVA)	12.775.195
				2. VALOR ADICION (+)	0
CONTRATISTA	SAUFER SOLUCIONES LTDA			3. VALOR TOTAL (1+2)	12.775.195
NIT O CC:	830.123.869-2			4. VALOR ACTAS ANTERIORES (-)	0
CDP (#, rubro y fecha)	000261 (01-25-18)			5. VALOR PRESENTE ACTA (-)	12.775.195
RP (#, rubro y fecha)	000248 (01-26-18)			6. VALOR NO EJECUTADO (3 - 4 - 5)	0

OBJETO DEL CONTRATO: PROVEER LOS DIAGRAMAS LOGICOS DE CONTROL Y AUTOMATISMOS QUE PERMITAN CON EL ANALISIS DE RIESGOS OBTENER EL SISTEMA OPTIMO QUE PERMITA OPERAR Y MONITOTEAR EL FUNCIONAMIENTO DE LA ESTACION DE BOMBEO QUE SE ESTA CONSTUYENDO EN EL MUNICIPIO DE LA DORADA.

TIPO DE RECURSOS	PROPIOS	CENTRO DE COSTOS y PROCEDIMIENTO	12012 y 1315110
------------------	---------	----------------------------------	-----------------

<b>DOCUMENTO VERIFICADOS</b>		✓
1- Autoliquidaciones en Salud, Pensiones y Riesgos profesionales del personal empleado y del contratista (Personas naturales) o Certificado de Cumplimiento del Artículo 50 de la Ley 789/02 (Personas jurídicas).		X
2- Factura (Régimen Común) o Factura equivalente (régimen simplificado).		X
3- Pagos SENA y ICBF.		N/A
4- Evaluación del Supervisor Formato F-CG-18 (Solo aplica para el acta final)		X
5- Planillas de pago con firma de los trabajadores (cuando se cuente con personal a cargo).		X
6- Informe de actividades a cargo del Supervisor.		X

**Nota: Si pasados tres (3) días después del recibo de esta documentación el Supervisor del contrato no presenta correcciones, quedará en firme y será subida al SECOP.**

**Secretaría General CERTIFICA que el Supervisor del Contrato entregó la documentación para ser archivada en la carpeta correspondiente.**

Juan Camilo A. 23/07/2018  
 NOMBRE DE QUIEN RECIBE FIRMA

<b>DOCUMENTOS ANEXOS CON DESTINO A TESORERIA</b>		✓
Factura (Régimen Común) o Factura equivalente (régimen simplificado).		X
Evaluación del Supervisor F-CG-18 (Solo aplica para el acta final)		X
Informe de actividades a cargo del Supervisor.		X
Copia del Registro Presupuestal		X
Autoliquidaciones en Salud, Pensiones y Riesgos profesionales del personal empleado y del contratista (Personas naturales) o Certificado de Cumplimiento del Artículo 50 de la Ley 789/02 (Personas jurídicas).		X
Distribución por centro de costos (Aplica en los casos que los suministros vayan a más de una seccional)		
Distribución por centro de costos. Formato F-GF-23		X

Fecha de presentación Junio 12 de 2018

<b>DATOS DEL SUPERVISOR</b>		
Rodrigo Armando Galvis Hernández	Inspector Conductor Cámara de Video	
NOMBRE	CARGO	FIRMA

<b>DATOS PARA LA TRANSFERENCIA DE PAGOS</b>		
18668759951	AHORROS	BANCOLOMBIA
CUENTA	TIPO DE CUENTA	BANCO



Bogotá, Junio del 2018

Contrato No. 0094

**ASUNTO: PAGO DE SALARIOS Y APORTES PARAFISCALES**

Respetados señores:

La suscrita LUZ MARINA SOLANO, en calidad de Revisora Fiscal de **SAUFER SOLUCIONES LTDA** con Nit. 830123869-2. Certifica que durante la ejecución del contrato en mención suscrito con "Empocaldas S.A. E.S.P." se efectuaron los aportes a la cajas de Compensación Familiar, Instituto Colombiano de Bienestar Familiar – ICBF y Servicio Nacional de Aprendizaje – SENA, a los sistemas de salud (EPS), pensión y riesgos profesionales ARP (Artículo 50 de la Ley 789 de 2002) así como a salarios y prestaciones, encontrándose Saufer Soluciones Ltda a Paz y Salvo por todo concepto pertinente.

Cordialmente,

**LUZ MARINA SOLANO**  
C.C.23.550.201 de Duitama.  
Revisora Fiscal  
Tarjeta profesional No. 8987T  
Saufer Soluciones Ltda.

X Cedula de Ciudadanía  
Cedula de Extranjería  
Pasaporte

UNIDAD  
ADMINISTRATIVA  
ESPECIAL

**JUNTA CENTRAL  
DE CONTADORES**

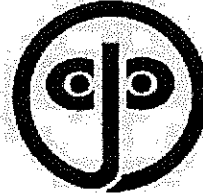

Certificado No:



LA REPUBLICA DE COLOMBIA  
MINISTERIO DE COMERCIO, INDUSTRIA Y TURISMO  
UNIDAD ADMINISTRATIVA ESPECIAL  
JUNTA CENTRAL DE CONTADORES

**CERTIFICA A:  
QUIEN INTERESE**

Que el contador público **LUZ MARINA SOLANO GUATIBONZA** identificado con CÉDULA DE CIUDADANÍA No 23550201 de DUITAMA (BOYACÁ) Y Tarjeta Profesional No 8987-T SI tiene vigente su inscripción en la Junta Central de Contadores y desde la fecha de Inscripción.

**NO REGISTRA ANTECEDENTES DISCIPLINARIOS**\*\*\*\*\*  
\*\*\*\*\*  
\*\*\*\*\*

EL CONTADOR PUBLICO NO HA CUMPLIDO CON LA OBLIGACION DE ACTUALIZAR EL REGISTRO

Dado en BOGOTA a los 25 días del mes de Mayo de 2018 con vigencia de (3) Meses, contados a partir de la fecha de su expedición.

**DIRECTOR GENERAL**

ESTE CERTIFICADO DIGITAL TIENE PLENA VALIDEZ DE CONFORMIDAD CON LO ESTABLECIDO EN EL ARTICULO 2 DE LA LEY 527 DE 1999, DECRETO UNICO REGLAMENTARIO 1074 DE 2015 Y ARTICULO 6 PARAGRAFO 3 DE LA LEY 962 DEL 2005

Para confirmar los datos y veracidad de este certificado, lo puede consultar en la página web [www.jcc.gov.co](http://www.jcc.gov.co) digitando el número del certificado

República de Colombia  
Ministerio de Educación Nacional

**JUNTA CENTRAL DE CONTADORES  
TARJETA PROFESIONAL  
DE CONTADOR PUBLICO**



**8987-T**

LUZ MARTINA  
SOLANO GUATIBONZA  
C.C. 23.550.201

RESOLUCION INSCRIPCION 940-T    FECHA 21-UII-83  
UNIVERSIDAD EXTERNADO DE COLOMBIA

Presidente 

0801013E

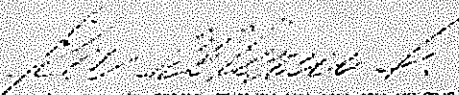

FIRMA DEL TITULAR

Esta tarjeta es el único documento que lo acredita como  
CONTADOR PUBLICO de acuerdo con lo establecido en  
la ley 43 de 1990.  
Agradecemos a quien encuentre esta tarjeta devolverla  
al Ministerio de Educación Nacional Junta Central de  
Contadores.



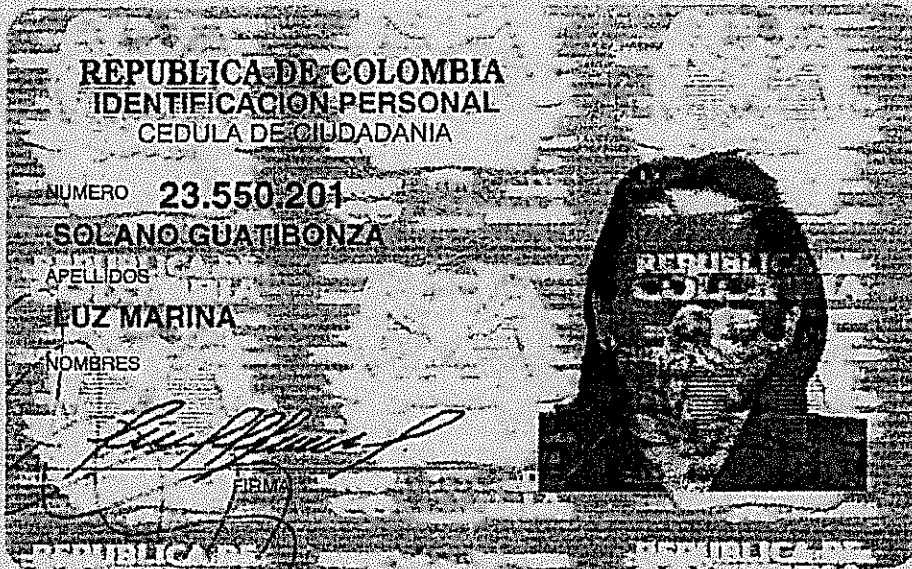

INDICE DERECHO

FECHA DE NACIMIENTO **30-MAY-1956**

**DUITAMA**  
(BOYACA)

LUGAR DE NACIMIENTO

**1.50**

ESTATURA

**O+**

G.S. RH

**F**

SEXO

**15-DIC-1976 DUITAMA**

FECHA Y LUGAR DE EXPEDICION

*Carlos Ariel Sanchez Torres*  
REGISTRADOR NACIONAL  
CARLOS ARIEL SANCHEZ TORRES

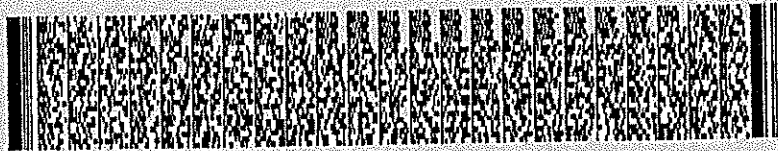

A-1500150-00164161-F-0023550201-20090724

0013858397A 2

1230102279



PLANILLA INTEGRADA AUTOLIQUIDACIÓN APORTES  
SOPORTE DE PAGO GENERAL

**DATOS GENERALES DEL APORTANTE:**  
 NIT NÚMERO DE IDENTIFICACIÓN: 83073869  
 SAUFER SOLUCIONES LTDA  
 BOGOTÁ - DISTRITO CAPITAL DEPARTAMENTO: BOGOTÁ - DISTRITO CAPITAL  
 CALLE 17 A 88 - 30 TELEFONO: 01-EMPLEADOR CLASE APORTANTE: B-MENOS DE 200 COTIZANTES  
 PRIVADA ACTIVIDAD ECONOMICA: Personas Naturales sin Actividad Económica  
 UNICO

**DATOS GENERALES DE LA PLANILLA:**  
 TIPO DE PLANILLA: 7682081054  
 PERIODO COTIZACIÓN OTROS: enero AÑO 2018  
 PERIODO COTIZACIÓN SALUD: febrero AÑO 2018  
 NÚMERO AUTORIZACIÓN: 2018020712  
 NÚMERO AUTORIZACIÓN: 314079124

COTIZANTE	NOMBRE	No. COTIZANTES	TOTAL APORTES A PENSION		TOTAL APORTES A SALUD		TOTAL APORTES A PENSION		TOTAL APORTES A SALUD		TOTAL APORTES A PENSION	TOTAL APORTES A SALUD
			EMPLEADOR	COTIZANTE	EMPLEADOR	COTIZANTE	EMPLEADOR	COTIZANTE				
24301-PORVENIR		20	\$ 6.686.000	\$ 0	\$ 6.686.000	\$ 0	\$ 6.686.000	\$ 0	\$ 6.686.000	\$ 0	\$ 6.686.000	\$ 0
23001-COLPENSAS		8	\$ 5.876.800	\$ 0	\$ 5.876.800	\$ 0	\$ 5.876.800	\$ 0	\$ 5.876.800	\$ 0	\$ 5.876.800	\$ 0
231001-COLPENSAS		2	\$ 3.18.300	\$ 0	\$ 3.18.300	\$ 0	\$ 3.18.300	\$ 0	\$ 3.18.300	\$ 0	\$ 3.18.300	\$ 0
25-14 COLPENSAS		9	\$ 3.920.800	\$ 0	\$ 3.920.800	\$ 0	\$ 3.920.800	\$ 0	\$ 3.920.800	\$ 0	\$ 3.920.800	\$ 0

ADMINISTRADORA	NOMBRE	No. COTIZANTES	INCAPACIDAD POR ENFERMEDAD		LICUIDAD A FAVOR		LICUIDAD A FAVOR		LICUIDAD A FAVOR		TOTAL APORTES A PENSION	TOTAL APORTES A SALUD
			NUMERO AUTORIZACION	VALOR	PLANILLA	VALOR	PLANILLA	VALOR				
EPS023-CRIZ BLANCA S.A.		3	\$ 0	\$ 0	\$ 0	\$ 0	\$ 0	\$ 0	\$ 0	\$ 0	\$ 0	\$ 0
EPS044-MEDIMAS		2	\$ 0	\$ 0	\$ 0	\$ 0	\$ 0	\$ 0	\$ 0	\$ 0	\$ 0	\$ 0
EPS005-COMPENSAR		7	\$ 0	\$ 0	\$ 0	\$ 0	\$ 0	\$ 0	\$ 0	\$ 0	\$ 0	\$ 0
EPS008-SANITAS S.A.		16	\$ 0	\$ 0	\$ 0	\$ 0	\$ 0	\$ 0	\$ 0	\$ 0	\$ 0	\$ 0
EPS017-FAMISANAR		3	\$ 0	\$ 0	\$ 0	\$ 0	\$ 0	\$ 0	\$ 0	\$ 0	\$ 0	\$ 0
EPS002-SALUD TOTAL		2	\$ 0	\$ 0	\$ 0	\$ 0	\$ 0	\$ 0	\$ 0	\$ 0	\$ 0	\$ 0
EPS016-COOMEVA S.A.		2	\$ 0	\$ 0	\$ 0	\$ 0	\$ 0	\$ 0	\$ 0	\$ 0	\$ 0	\$ 0
EPS015-UNICOM S.A.		2	\$ 0	\$ 0	\$ 0	\$ 0	\$ 0	\$ 0	\$ 0	\$ 0	\$ 0	\$ 0
CAJ SURAMERICANA DE SERVICIOS DE SALUD		2	\$ 0	\$ 0	\$ 0	\$ 0	\$ 0	\$ 0	\$ 0	\$ 0	\$ 0	\$ 0
EPS037-NUOVA EPS		2	\$ 0	\$ 0	\$ 0	\$ 0	\$ 0	\$ 0	\$ 0	\$ 0	\$ 0	\$ 0

ADMINISTRADORA	NOMBRE	No. COTIZANTES	TOTAL APORTES A RIESGOS PROFESIONALES		SALDO A FAVOR		SALDO A FAVOR		SALDO A FAVOR		TOTAL APORTES A PENSION	TOTAL APORTES A SALUD
			NUMERO AUTORIZACION	VALOR	PLANILLA	VALOR	PLANILLA	VALOR				
14-28-SURATEP-AGRICOLA		40	\$ 0	\$ 0	\$ 0	\$ 0	\$ 0	\$ 0	\$ 0	\$ 0	\$ 0	\$ 0

ADMINISTRADORA	NOMBRE	No. COTIZANTES	TOTAL APORTES A CAJA DE COMPENSACION FAMILIAR		VALOR PAGADO		VALOR PAGADO		VALOR PAGADO		TOTAL APORTES A PENSION	TOTAL APORTES A SALUD
			APORTES	MORA	APORTES	MORA	APORTES	MORA				
CCF32-COMFANORITE		1	\$ 6.600	\$ 0	\$ 6.600	\$ 0	\$ 6.600	\$ 0	\$ 6.600	\$ 0	\$ 6.600	\$ 0
CCF38-CATABA		3	\$ 335.000	\$ 0	\$ 335.000	\$ 0	\$ 335.000	\$ 0	\$ 335.000	\$ 0	\$ 335.000	\$ 0
CCF66-COMFENALCO VALE		1	\$ 102.700	\$ 0	\$ 102.700	\$ 0	\$ 102.700	\$ 0	\$ 102.700	\$ 0	\$ 102.700	\$ 0
CCF71-CAFAM		33	\$ 3.618.500	\$ 0	\$ 3.618.500	\$ 0	\$ 3.618.500	\$ 0	\$ 3.618.500	\$ 0	\$ 3.618.500	\$ 0
CCF71-CCF DE CALDAS		1	\$ 182.100	\$ 0	\$ 182.100	\$ 0	\$ 182.100	\$ 0	\$ 182.100	\$ 0	\$ 182.100	\$ 0
			\$ 4.247.900	\$ 0	\$ 4.247.900	\$ 0	\$ 4.247.900	\$ 0	\$ 4.247.900	\$ 0	\$ 4.247.900	\$ 0

ADMINISTRADORA	NOMBRE	No. COTIZANTES	TOTAL APORTES A OTROS PARAFISCALES		VALOR PAGADO		VALOR PAGADO		VALOR PAGADO		TOTAL APORTES A PENSION	TOTAL APORTES A SALUD
			APORTES	MORA	APORTES	MORA	APORTES	MORA				
PAICBF-ICBF- INSTITUTO DE BIENESTAR FAMILIAR		1	\$ 749.200	\$ 0	\$ 749.200	\$ 0	\$ 749.200	\$ 0	\$ 749.200	\$ 0	\$ 749.200	\$ 0
PAISENA- SEINA		1	\$ 506.100	\$ 0	\$ 506.100	\$ 0	\$ 506.100	\$ 0	\$ 506.100	\$ 0	\$ 506.100	\$ 0
			\$ 1.255.300	\$ 0	\$ 1.255.300	\$ 0	\$ 1.255.300	\$ 0	\$ 1.255.300	\$ 0	\$ 1.255.300	\$ 0

NOMBRES	TIPO COTIZANTE	SUBTIPO COTIZANTE	SALARIO BASICO	NOVEDADES	TRIBUTARIA	REFORMA EXTRANJERO	SAL INTERIOR	DAS COT	IBC	COTIZACION	FSP	SUBSISTENCIA-SOLIDARIDAD/EMPLEADOR ESPECIAL	INDICADOR EMPLEADO	SEGURIDAD SOCIAL		TOTAL APORTES	CENTRO TRABAJAD	TOTAL APORTES	MORA	VALOR PAGADO	
														ADMIN	IBCF						ADMIN
GUAYABORCES ETAPA PRODUCTIVA			\$ 181.242																		
MARLEN DIFENO			\$ 2.214.000																		
SOMELSON DIFENO			\$ 2.213.000																		
ROSA BETHY			\$ 5.014.000																		
DAIANA JORGE			\$ 1.416.000																		
GUSTAVO ADOLFO			\$ 2.000.000																		
CHARLY CORTES RECARD			\$ 2.000.000																		









# PLANILLA INTEGRADA AUTOLIQUIDACIÓN APORTES COMPROBANTE DE PAGO



DATOS GENERALES DEL APORTANTE		
TIPO IDENTIFICACIÓN:	NIT NÚMERO DE IDENTIFICACIÓN:	830123869
NOMBRE Ó RAZÓN SOCIAL:	SAUFER SOLUCIONES LTDA	
CIUDAD/MUNICIPIO:	BOGOTA DISTRITO CAPITAL DEPARTAMENTO:	BOGOTA - DISTRITO CAPITAL
DIRECCIÓN:	CALLE 17 A 58 - 30 TELÉFONO:	4190600
TIPO APORTANTE:	01-EMPLEADOR CLASE APORTANTE:	B-MENOS DE 200 COTIZANTES
TIPO EMPRESA:	PRIVADA ACTIVIDAD ECONOMICA:	Personas Naturales sin Actividad
FORMA DE PRESENTACIÓN:	ÚNICO	
APORTANTE EXONERADO PAGO APORTES SALUD, SENA E ICBF (REFORMA TRIBUTARIA):		SI

DATOS GENERALES DE LA PLANILLA			
NÚMERO PLANILLA:	7682081054	TIPO DE PLANILLA:	E-EMPLEADOS
PERIODO COTIZACIÓN	MES: enero	PERIODO COTIZACIÓN	MES: febrero
OTROS SUBSISTEMAS:	AÑO: 2018	SALUD:	AÑO: 2018
DÍAS DE MORA:	0		
FECHA PAGO (aaaa/mm/dd):	2018/02/12	NÚMERO AUTORIZACIÓN:	314079234

LIQUIDACIÓN GENERAL					
				TOTALES	
				COTIZANTES	TOTAL PAGADO
<b>PENSIÓN</b>					
ADMINISTRADORA					
NIT	CÓDIGO	NOMBRE			
800229739	230201	230201- PROTECCION (ING+PROTEC.)		8	\$ 6.358.900
900336004	25-14	25-14 COLPENSIONES		9	\$ 4.011.200
800227940	231001	231001-COLFONDOS		2	\$ 318.300
800224808	230301	230301-PORVENIR		20	\$ 9.003.000
<b>SUBTOTAL:</b>				39	\$ 19.691.400
<b>SALUD</b>					
ADMINISTRADORA					
NIT	CÓDIGO	NOMBRE			
830009783	EPS023	EPS023-CRUZ BLANCA S.A.		3	\$ 2.538.000
830003564	EPS017	EPS017-FAMISANAR		3	\$ 419.500
805000427	EPS016	EPS016-COOMEVA S.A.		2	\$ 326.500
901097473	EPS044	EPS044-MEDIMÁS		2	\$ 148.800
900156264	EPS037	EPS037-NUEVA EPS		2	\$ 88.400
860066942	EPS008	EPS008-COMPENSAR		7	\$ 600.200
800088702	EPS010	CIA SURAMERICANA DE SERVICIOS DE SALUD		2	\$ 353.200
800251440	EPS005	EPS005-SANITAS S.A.		16	\$ 1.676.000
800130907	EPS002	EPS002-SALUD TOTAL		2	\$ 216.500
830113831	EPS001	EPS001-ALIANSA SALUD S.A.		1	\$ 95.700
<b>SUBTOTAL:</b>				40	\$ 6.462.800
<b>CAJA DE COMPENSACIÓN</b>					
ADMINISTRADORA					
NIT	CÓDIGO	NOMBRE			
890500516	CCF37	CCF37-COMFANORTE		1	\$ 9.600
890806490	CCF11	CCF11-CCF DE CALDAS		1	\$ 182.100
860013570	CCF21	CCF21-CAFAM		33	\$ 3.618.500
890303093	CCF56	CCF56-COMFENALCO VALLE		1	\$ 102.700
890270275	CCF38	CCF38-CAFABA		3	\$ 335.000
<b>SUBTOTAL:</b>				39	\$ 4.247.900
<b>RIESGOS PROFESIONALES</b>					
ADMINISTRADORA					
NIT	CÓDIGO	NOMBRE			
800256161	14-28	14-28-SURATEP-AGRICOLA		40	\$ 2.916.900
<b>SUBTOTAL:</b>				40	\$ 2.916.900

OTROS PARAFISCALES				
ADMINISTRADORA				
NIT	CÓDIGO	NOMBRE		
899999034	PASENA	PASENA-SENA		\$ 506.100
899999239	PAICBF	PAICBF-ICBF		\$ 759.200
<b>SUBTOTAL:</b>				<b>\$ 1.265.300</b>

<b>TOTAL PAGADO:</b>	<b>\$ 34.584.300</b>
----------------------	----------------------

Planilla Pagada

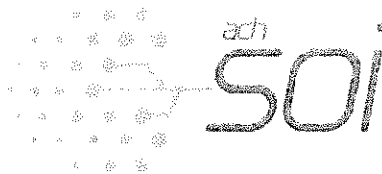

Planilla Pagada

PLANILLA INTEGRADA AUTOLIQUIDACION APORTES  
SOPORTE DE PAGO GENERAL

**DATOS GENERALES DEL APORTANTE**  
 NIT: 830123869  
 SAUFER SOLUCIONES LTDA  
 BOGOTÁ - DISTRITO CAPITAL  
 B-MENOS DE 200 COZITANTES  
 Personas Naturales en Actividad Económica  
 UNICO

**DATOS GENERALES DE LA PLANILLA**  
 NÚMERO PLANILLA: 7683913312  
 TIPO DE PLANILLA: 2018 PERIODO COTIZACIÓN SALUD:  
 febrero AÑO 2018  
 MARCH AÑO 2018  
 MARCH AÑO 319574437

**DATOS GENERALES DEL EMPLEADOR**  
 NIT: 830123869  
 SAUFER SOLUCIONES LTDA  
 BOGOTÁ - DISTRITO CAPITAL  
 B-MENOS DE 200 COZITANTES  
 Personas Naturales en Actividad Económica  
 UNICO

COTIZANTE	NOMBRE	ADMINISTRADORA	TOTAL APORTES A PENSION			TOTAL APORTES A SALUD			TOTAL APORTES A RIESGOS PROFESIONALES			TOTAL APORTES A OTRAS PARAFISCALES			TOTAL APORTES A CAJA DE COMPENSACION FAMILIAR		
			No. COTIZANTES	COTIZACION	VALOR	No. COTIZANTES	COTIZACION	VALOR	No. COTIZANTES	COTIZACION	VALOR	No. COTIZANTES	COTIZACION	VALOR	No. COTIZANTES	COTIZACION	VALOR
25-14 COLPENSIONES			8	\$ 5,506,700	\$ 5,506,700	8	\$ 116,400	\$ 116,400	8	\$ 116,400	\$ 116,400	8	\$ 116,400	\$ 116,400	8	\$ 116,400	
230201-PROTECCION (ING-PROTEC)			8	\$ 5,508,400	\$ 5,508,400	8	\$ 116,400	\$ 116,400	8	\$ 116,400	\$ 116,400	8	\$ 116,400	\$ 116,400	8	\$ 116,400	
230301-PORVENIR			21	\$ 10,635,500	\$ 10,635,500	21	\$ 226,500	\$ 226,500	21	\$ 226,500	\$ 226,500	21	\$ 226,500	\$ 226,500	21	\$ 226,500	
<b>TOTALES</b>			<b>37</b>	<b>\$ 21,650,600</b>	<b>\$ 21,650,600</b>	<b>37</b>	<b>\$ 509,300</b>	<b>\$ 509,300</b>	<b>37</b>	<b>\$ 509,300</b>	<b>\$ 509,300</b>	<b>37</b>	<b>\$ 509,300</b>	<b>\$ 509,300</b>	<b>37</b>	<b>\$ 509,300</b>	

COTIZANTE	NOMBRE	ADMINISTRADORA	SALDO A FAVOR			LIQUIDACION			MORA			DESCUENTO			VALOR PAGADO		
			PLANILLA	VALOR	U-UPC	COTIZACION	U-UPC	COTIZACION	U-UPC	COTIZACION	U-UPC	COTIZACION	U-UPC	COTIZACION	U-UPC	COTIZACION	U-UPC
EP3044-MEDIMIAS			\$ 0	\$ 251,400	\$ 0	\$ 0	\$ 251,400	\$ 0	\$ 0	\$ 0	\$ 0	\$ 0	\$ 0	\$ 0	\$ 0	\$ 0	\$ 251,400
EP3023-CRUZ BLANCA S.A.			\$ 0	\$ 273,400	\$ 0	\$ 0	\$ 273,400	\$ 0	\$ 0	\$ 0	\$ 0	\$ 0	\$ 0	\$ 0	\$ 0	\$ 0	\$ 273,400
EP3088-COMPENSAR			\$ 0	\$ 1,188,700	\$ 0	\$ 0	\$ 1,188,700	\$ 0	\$ 0	\$ 0	\$ 0	\$ 0	\$ 0	\$ 0	\$ 0	\$ 0	\$ 1,188,700
CHA SURAMERICANA DE SERVICIOS DE SALUD			\$ 0	\$ 844,000	\$ 0	\$ 0	\$ 844,000	\$ 0	\$ 0	\$ 0	\$ 0	\$ 0	\$ 0	\$ 0	\$ 0	\$ 0	\$ 844,000
EP3037-NUOVA EPS			\$ 0	\$ 231,400	\$ 0	\$ 0	\$ 231,400	\$ 0	\$ 0	\$ 0	\$ 0	\$ 0	\$ 0	\$ 0	\$ 0	\$ 0	\$ 231,400
EP3001-ALIANSA S.A.			\$ 0	\$ 109,900	\$ 0	\$ 0	\$ 109,900	\$ 0	\$ 0	\$ 0	\$ 0	\$ 0	\$ 0	\$ 0	\$ 0	\$ 0	\$ 109,900
EP3002-SALUD TOTAL			\$ 0	\$ 100,100	\$ 0	\$ 0	\$ 100,100	\$ 0	\$ 0	\$ 0	\$ 0	\$ 0	\$ 0	\$ 0	\$ 0	\$ 0	\$ 100,100
EP3071-FAMISANKR			\$ 0	\$ 377,800	\$ 0	\$ 0	\$ 377,800	\$ 0	\$ 0	\$ 0	\$ 0	\$ 0	\$ 0	\$ 0	\$ 0	\$ 0	\$ 377,800
EP3095-SANTITAS S.A.			\$ 0	\$ 2,942,600	\$ 0	\$ 0	\$ 2,942,600	\$ 0	\$ 0	\$ 0	\$ 0	\$ 0	\$ 0	\$ 0	\$ 0	\$ 0	\$ 2,942,600
<b>TOTALES</b>			<b>\$ 0</b>	<b>\$ 8,440,800</b>	<b>\$ 0</b>	<b>\$ 0</b>	<b>\$ 8,440,800</b>	<b>\$ 0</b>	<b>\$ 0</b>	<b>\$ 0</b>	<b>\$ 0</b>	<b>\$ 0</b>	<b>\$ 0</b>	<b>\$ 0</b>	<b>\$ 0</b>	<b>\$ 0</b>	<b>\$ 8,440,800</b>

ADMINISTRADORA	NOMBRE	TOTAL APORTES A RIESGOS PROFESIONALES			TOTAL APORTES A OTRAS PARAFISCALES			TOTAL APORTES A CAJA DE COMPENSACION FAMILIAR		
		No. COTIZANTES	COTIZACION	VALOR	No. COTIZANTES	COTIZACION	VALOR	No. COTIZANTES	COTIZACION	VALOR
41		41	\$ 0	\$ 0	41	\$ 0	\$ 0	41	\$ 0	\$ 0

ADMINISTRADORA	NOMBRE	TOTAL APORTES A SALUD			TOTAL APORTES A PENSION			TOTAL APORTES A RIESGOS PROFESIONALES			TOTAL APORTES A OTRAS PARAFISCALES			TOTAL APORTES A CAJA DE COMPENSACION FAMILIAR		
		No. COTIZANTES	COTIZACION	VALOR	No. COTIZANTES	COTIZACION	VALOR	No. COTIZANTES	COTIZACION	VALOR	No. COTIZANTES	COTIZACION	VALOR	No. COTIZANTES	COTIZACION	VALOR
1		1	\$ 116,400	\$ 116,400	1	\$ 116,400	\$ 116,400	1	\$ 116,400	\$ 116,400	1	\$ 116,400	\$ 116,400	1	\$ 116,400	
3		3	\$ 326,900	\$ 326,900	3	\$ 326,900	\$ 326,900	3	\$ 326,900	\$ 326,900	3	\$ 326,900	\$ 326,900	3	\$ 326,900	
35		35	\$ 4,542,900	\$ 4,542,900	35	\$ 4,542,900	\$ 4,542,900	35	\$ 4,542,900	\$ 4,542,900	35	\$ 4,542,900	\$ 4,542,900	35	\$ 4,542,900	
1		1	\$ 140,000	\$ 140,000	1	\$ 140,000	\$ 140,000	1	\$ 140,000	\$ 140,000	1	\$ 140,000	\$ 140,000	1	\$ 140,000	
<b>TOTALES</b>		<b>41</b>	<b>\$ 5,126,200</b>	<b>\$ 5,126,200</b>	<b>41</b>	<b>\$ 5,126,200</b>	<b>\$ 5,126,200</b>	<b>41</b>	<b>\$ 5,126,200</b>	<b>\$ 5,126,200</b>	<b>41</b>	<b>\$ 5,126,200</b>	<b>\$ 5,126,200</b>	<b>41</b>	<b>\$ 5,126,200</b>	

ADMINISTRADORA	NOMBRE	TOTAL APORTES A SALUD			TOTAL APORTES A PENSION			TOTAL APORTES A RIESGOS PROFESIONALES			TOTAL APORTES A OTRAS PARAFISCALES			TOTAL APORTES A CAJA DE COMPENSACION FAMILIAR		
		No. COTIZANTES	COTIZACION	VALOR	No. COTIZANTES	COTIZACION	VALOR	No. COTIZANTES	COTIZACION	VALOR	No. COTIZANTES	COTIZACION	VALOR	No. COTIZANTES	COTIZACION	VALOR
3		3	\$ 748,200	\$ 748,200	3	\$ 748,200	\$ 748,200	3	\$ 748,200	\$ 748,200	3	\$ 748,200	\$ 748,200	3	\$ 748,200	
3		3	\$ 1,243,100	\$ 1,243,100	3	\$ 1,243,100	\$ 1,243,100	3	\$ 1,243,100	\$ 1,243,100	3	\$ 1,243,100	\$ 1,243,100	3	\$ 1,243,100	
<b>TOTALES</b>		<b>6</b>	<b>\$ 1,991,300</b>	<b>\$ 1,991,300</b>	<b>6</b>	<b>\$ 1,991,300</b>	<b>\$ 1,991,300</b>	<b>6</b>	<b>\$ 1,991,300</b>	<b>\$ 1,991,300</b>	<b>6</b>	<b>\$ 1,991,300</b>	<b>\$ 1,991,300</b>	<b>6</b>	<b>\$ 1,991,300</b>	

ADMINISTRADORA	NOMBRE	TOTAL APORTES A SALUD			TOTAL APORTES A PENSION			TOTAL APORTES A RIESGOS PROFESIONALES			TOTAL APORTES A OTRAS PARAFISCALES			TOTAL APORTES A CAJA DE COMPENSACION FAMILIAR		
		No. COTIZANTES	COTIZACION	VALOR	No. COTIZANTES	COTIZACION	VALOR	No. COTIZANTES	COTIZACION	VALOR	No. COTIZANTES	COTIZACION	VALOR	No. COTIZANTES	COTIZACION	VALOR
3		3	\$ 748,200	\$ 748,200	3	\$ 748,200	\$ 748,200	3	\$ 748,200	\$ 748,200	3	\$ 748,200	\$ 748,200	3	\$ 748,200	
3		3	\$ 1,243,100	\$ 1,243,100	3	\$ 1,243,100	\$ 1,243,100	3	\$ 1,243,100	\$ 1,243,100	3	\$ 1,243,100	\$ 1,243,100	3	\$ 1,243,100	
<b>TOTALES</b>		<b>6</b>	<b>\$ 1,991,300</b>	<b>\$ 1,991,300</b>	<b>6</b>	<b>\$ 1,991,300</b>	<b>\$ 1,991,300</b>	<b>6</b>	<b>\$ 1,991,300</b>	<b>\$ 1,991,300</b>	<b>6</b>	<b>\$ 1,991,300</b>	<b>\$ 1,991,300</b>	<b>6</b>	<b>\$ 1,991,300</b>	



**PLANILLA INTEGRADA AUTOLIQUIDACIÓN APORTES  
SOPORTE DE PAGO GENERAL**

DATOS GENERALES DEL APORTANTE  
 NIT: 900.000.000-9  
 NOMBRE: JUAN CARLOS GONZALEZ  
 TIPO DE APORTANTE: EMPLEADO  
 ACTIVIDAD ECONOMICA: PRIVADA ACTIVIDAD ECONOMICA  
 UNICO

DATOS GENERALES DE LA PLANILLA  
 MES: MARZO AÑO: 2018  
 PERIODO COTIZACIÓN: 2018 PERIODO COTIZACIÓN SALDO: 31874437

DATOS GENERALES DE LA PLANILLA  
 NÚMERO DE PLANILLA: 7081813312 TIPO DE PLANILLA: 2018 PERIODO COTIZACIÓN SALDO: 31874437  
 PERIODO COTIZACIÓN: 2018 PERIODO COTIZACIÓN SALDO: 31874437  
 DÍAS DE MORA: 0  
 FECHA DE PAGO: 20180309 NÚMERO DE AUTORIZACIÓN: 20180309

DATOS GENERALES DE LA PLANILLA  
 NÚMERO DE PLANILLA: 7081813312 TIPO DE PLANILLA: 2018 PERIODO COTIZACIÓN SALDO: 31874437  
 PERIODO COTIZACIÓN: 2018 PERIODO COTIZACIÓN SALDO: 31874437  
 DÍAS DE MORA: 0  
 FECHA DE PAGO: 20180309 NÚMERO DE AUTORIZACIÓN: 20180309

DATOS GENERALES DE LA PLANILLA  
 NÚMERO DE PLANILLA: 7081813312 TIPO DE PLANILLA: 2018 PERIODO COTIZACIÓN SALDO: 31874437  
 PERIODO COTIZACIÓN: 2018 PERIODO COTIZACIÓN SALDO: 31874437  
 DÍAS DE MORA: 0  
 FECHA DE PAGO: 20180309 NÚMERO DE AUTORIZACIÓN: 20180309

DATOS GENERALES DE LA PLANILLA  
 NÚMERO DE PLANILLA: 7081813312 TIPO DE PLANILLA: 2018 PERIODO COTIZACIÓN SALDO: 31874437  
 PERIODO COTIZACIÓN: 2018 PERIODO COTIZACIÓN SALDO: 31874437  
 DÍAS DE MORA: 0  
 FECHA DE PAGO: 20180309 NÚMERO DE AUTORIZACIÓN: 20180309

DATOS DEL COTIZANTE			PENSIÓN			SEGURIDAD SOCIAL			SALUD			AFILIACIÓN			FABRICALES		
NOMBRES	TIPO	SUBTIPO	COTIZACIÓN	APORTES VOLUNTARIOS	INDICADOR	ADMIN	TARIFA	INDICADOR	ADMIN	TARIFA	INDICADOR	ADMIN	TARIFA	INDICADOR	ADMIN	TARIFA	INDICADOR
VALDES	EFEPHO	EFEPHO	\$ 154.400	\$ 0	0	SANTAS	\$ 154.400	0	SANTAS	\$ 154.400	0	SANTAS	\$ 154.400	0	SANTAS	\$ 154.400	0
JANINA	EFEPHO	EFEPHO	\$ 337.600	\$ 16.800	0	SANTAS	\$ 337.600	0	SANTAS	\$ 337.600	0	SANTAS	\$ 337.600	0	SANTAS	\$ 337.600	0
RODRIGUEZ	EFEPHO	EFEPHO	\$ 375.600	\$ 0	0	SANTAS	\$ 375.600	0	SANTAS	\$ 375.600	0	SANTAS	\$ 375.600	0	SANTAS	\$ 375.600	0
RODRIGUEZ	EFEPHO	EFEPHO	\$ 96.000	\$ 0	0	SANTAS	\$ 96.000	0	SANTAS	\$ 96.000	0	SANTAS	\$ 96.000	0	SANTAS	\$ 96.000	0
RODRIGUEZ	EFEPHO	EFEPHO	\$ 685.600	\$ 28.100	0	SANTAS	\$ 685.600	0	SANTAS	\$ 685.600	0	SANTAS	\$ 685.600	0	SANTAS	\$ 685.600	0
RODRIGUEZ	EFEPHO	EFEPHO	\$ 901.500	\$ 15.700	0	SANTAS	\$ 901.500	0	SANTAS	\$ 901.500	0	SANTAS	\$ 901.500	0	SANTAS	\$ 901.500	0
RODRIGUEZ	EFEPHO	EFEPHO	\$ 254.400	\$ 0	0	SANTAS	\$ 254.400	0	SANTAS	\$ 254.400	0	SANTAS	\$ 254.400	0	SANTAS	\$ 254.400	0
RODRIGUEZ	EFEPHO	EFEPHO	\$ 362.000	\$ 0	0	SANTAS	\$ 362.000	0	SANTAS	\$ 362.000	0	SANTAS	\$ 362.000	0	SANTAS	\$ 362.000	0
RODRIGUEZ	EFEPHO	EFEPHO	\$ 310.200	\$ 0	0	SANTAS	\$ 310.200	0	SANTAS	\$ 310.200	0	SANTAS	\$ 310.200	0	SANTAS	\$ 310.200	0
RODRIGUEZ	EFEPHO	EFEPHO	\$ 383.700	\$ 0	0	SANTAS	\$ 383.700	0	SANTAS	\$ 383.700	0	SANTAS	\$ 383.700	0	SANTAS	\$ 383.700	0
RODRIGUEZ	EFEPHO	EFEPHO	\$ 252.200	\$ 0	0	SANTAS	\$ 252.200	0	SANTAS	\$ 252.200	0	SANTAS	\$ 252.200	0	SANTAS	\$ 252.200	0
RODRIGUEZ	EFEPHO	EFEPHO	\$ 126.000	\$ 0	0	SANTAS	\$ 126.000	0	SANTAS	\$ 126.000	0	SANTAS	\$ 126.000	0	SANTAS	\$ 126.000	0
RODRIGUEZ	EFEPHO	EFEPHO	\$ 680.800	\$ 18.200	0	SANTAS	\$ 680.800	0	SANTAS	\$ 680.800	0	SANTAS	\$ 680.800	0	SANTAS	\$ 680.800	0
RODRIGUEZ	EFEPHO	EFEPHO	\$ 1.251.300	\$ 35.200	0	SANTAS	\$ 1.251.300	0	SANTAS	\$ 1.251.300	0	SANTAS	\$ 1.251.300	0	SANTAS	\$ 1.251.300	0
RODRIGUEZ	EFEPHO	EFEPHO	\$ 254.400	\$ 0	0	SANTAS	\$ 254.400	0	SANTAS	\$ 254.400	0	SANTAS	\$ 254.400	0	SANTAS	\$ 254.400	0
RODRIGUEZ	EFEPHO	EFEPHO	\$ 553.800	\$ 15.700	0	SANTAS	\$ 553.800	0	SANTAS	\$ 553.800	0	SANTAS	\$ 553.800	0	SANTAS	\$ 553.800	0
RODRIGUEZ	EFEPHO	EFEPHO	\$ 383.300	\$ 0	0	SANTAS	\$ 383.300	0	SANTAS	\$ 383.300	0	SANTAS	\$ 383.300	0	SANTAS	\$ 383.300	0
RODRIGUEZ	EFEPHO	EFEPHO	\$ 468.000	\$ 0	0	SANTAS	\$ 468.000	0	SANTAS	\$ 468.000	0	SANTAS	\$ 468.000	0	SANTAS	\$ 468.000	0
RODRIGUEZ	EFEPHO	EFEPHO	\$ 782.200	\$ 0	0	SANTAS	\$ 782.200	0	SANTAS	\$ 782.200	0	SANTAS	\$ 782.200	0	SANTAS	\$ 782.200	0
RODRIGUEZ	EFEPHO	EFEPHO	\$ 560.800	\$ 17.500	0	SANTAS	\$ 560.800	0	SANTAS	\$ 560.800	0	SANTAS	\$ 560.800	0	SANTAS	\$ 560.800	0
RODRIGUEZ	EFEPHO	EFEPHO	\$ 220.100	\$ 0	0	SANTAS	\$ 220.100	0	SANTAS	\$ 220.100	0	SANTAS	\$ 220.100	0	SANTAS	\$ 220.100	0
RODRIGUEZ	EFEPHO	EFEPHO	\$ 565.000	\$ 17.700	0	SANTAS	\$ 565.000	0	SANTAS	\$ 565.000	0	SANTAS	\$ 565.000	0	SANTAS	\$ 565.000	0
RODRIGUEZ	EFEPHO	EFEPHO	\$ 459.800	\$ 0	0	SANTAS	\$ 459.800	0	SANTAS	\$ 459.800	0	SANTAS	\$ 459.800	0	SANTAS	\$ 459.800	0

**PLANILLA INTEGRADA AUTOLIQUIDACIÓN APORTE  
SOPORTE DE PAGO GENERAL**

IDENTIFICACION: ACCION SOCIAL: CIPRO: ANTE: SA: IDENTIFICACION: EXONERADO PAGO APORTE SALUD, SEVA E (CBF (REFORMA TRIBUTARIA).	NIT: 900123600 SAUPER SOLUCIONES LTDA BOGOTA - DISTRITO CAPITAL B- MENOS DE 200 COLTANTES Persona Natural en Actividad Economica	DATOS GENERALES DEL APORTANTE NIT: 900123600 SAUPER SOLUCIONES LTDA BOGOTA - DISTRITO CAPITAL B- MENOS DE 200 COLTANTES Persona Natural en Actividad Economica	DATOS GENERALES DE LA PLANILLA 708309 13112 TIPO DE PLANILLA 2018 PERIODO COTIZACION SALUD: febrero AÑO 20180306 NUMERO AUTORIZACION:	E-EMPREGADOS 2018 marzo AÑO 31927437
--	--	---	---	---

A	NOMBRES	TIPO	SUBTIPO	SALARIO	NOVEDADES		PENSION		SEGURO SOCIAL		SALUD		PARAFISCALES		TOTAL APORTE	TOTAL APORTE
					COLOMBIANO	EXTRANJERO	EXTRA	NO EXTRA	INTEGRO	NO INTEGRO	ADMIN	IBIC	ADMIN	IBIC		
1	ESPERANZA ELLA	RENTADO	RENTADO	\$ 618.100	SI	SI	\$ 48.300	\$ 48.300	\$ 1.207.000	9.855.547	\$ 1.207.000	\$ 1.207.000	\$ 228.350	\$ 228.350	\$ 22.200	\$ 12.600
2	ESPERANZA ELLA	RENTADO	RENTADO	\$ 1.560.000	SI	SI	\$ 0	\$ 0	\$ 54.000	1.380.000	\$ 54.000	\$ 54.000	\$ 0	\$ 0	\$ 54.000	\$ 0
3	ESPERANZA ELLA	RENTADO	RENTADO	\$ 1.770.000	SI	SI	\$ 0	\$ 0	\$ 124.600	1.320.000	\$ 124.600	\$ 124.600	\$ 120.000	\$ 120.000	\$ 124.600	\$ 0
4	ESPERANZA ELLA	RENTADO	RENTADO	\$ 2.468.500	SI	SI	\$ 0	\$ 0	\$ 38.800	2.468.500	\$ 38.800	\$ 38.800	\$ 0	\$ 0	\$ 38.800	\$ 0
5	ESPERANZA ELLA	RENTADO	RENTADO	\$ 6.318.000	SI	SI	\$ 31.600	\$ 31.600	\$ 252.600	6.315.000	\$ 252.600	\$ 252.600	\$ 0	\$ 0	\$ 252.600	\$ 0
6	ESPERANZA ELLA	RENTADO	RENTADO	\$ 2.882.000	SI	SI	\$ 18.500	\$ 18.500	\$ 191.500	3.687.878	\$ 191.500	\$ 191.500	\$ 0	\$ 0	\$ 191.500	\$ 0
7	ESPERANZA ELLA	RENTADO	RENTADO	\$ 2.832.200	SI	SI	\$ 30.700	\$ 30.700	\$ 245.000	6.137.574	\$ 245.000	\$ 245.000	\$ 0	\$ 0	\$ 245.000	\$ 0
8	ESPERANZA ELLA	RENTADO	RENTADO	\$ 1.164.300	SI	SI	\$ 30.800	\$ 30.800	\$ 246.300	6.156.300	\$ 246.300	\$ 246.300	\$ 0	\$ 0	\$ 246.300	\$ 0
9	ESPERANZA ELLA	RENTADO	RENTADO	\$ 18.270.000	SI	SI	\$ 92.500	\$ 92.500	\$ 2.060.700	16.485.430	\$ 2.060.700	\$ 2.060.700	\$ 0	\$ 0	\$ 2.060.700	\$ 0
10	ESPERANZA ELLA	RENTADO	RENTADO	\$ 3.000.000	SI	SI	\$ 0	\$ 0	\$ 120.000	3.000.000	\$ 120.000	\$ 120.000	\$ 0	\$ 0	\$ 120.000	\$ 0
11	ESPERANZA ELLA	RENTADO	RENTADO	\$ 980.000	SI	SI	\$ 0	\$ 0	\$ 18.000	\$ 448.800	\$ 18.000	\$ 18.000	\$ 0	\$ 0	\$ 18.000	\$ 0
12	ESPERANZA ELLA	RENTADO	RENTADO	\$ 3.333.300	SI	SI	\$ 18.200	\$ 18.200	\$ 128.100	3.225.700	\$ 128.100	\$ 128.100	\$ 0	\$ 0	\$ 128.100	\$ 0
<b>TOTAL</b>															<b>\$ 41.860.200</b>	<b>\$ 41.860.200</b>

Planilla Pagada

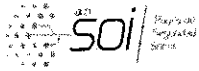

# PLANILLA INTEGRADA AUTOLIQUIDACIÓN APORTES COMPROBANTE DE PAGO



DATOS GENERALES DEL APORTANTE			
TIPO IDENTIFICACIÓN:	NIT NÚMERO DE IDENTIFICACIÓN:		830123869
NOMBRE Ó RAZÓN SOCIAL:	BOGOTA DISTRITO CAPITAL DEPARTAMENTO:		SAUFER SOLUCIONES LTDA BOGOTA - DISTRITO CAPITAL
CIUDAD/MUNICIPIO:	CALLE 17 A 58 - 30 TELÉFONO:		4190600
DIRECCIÓN:	01-EMPLEADOR CLASE APORTANTE:		B-MENOS DE 200 COTIZANTES
TIPO APORTANTE:	PRIVADA ACTIVIDAD ECONOMICA:		Personas Naturales sin Actividad
TIPO EMPRESA:	ÚNICO		
FORMA DE PRESENTACIÓN:			
APORTANTE EXONERADO PAGO APORTES SALUD, SENA E ICBF (REFORMA TRIBUTARIA):			SI

DATOS GENERALES DE LA PLANILLA				
NÚMERO PLANILLA:	7683913312		TIPO DE PLANILLA:	E-EMPLEADOS
PERIODO COTIZACIÓN:	MES:	febrero	PERIODO COTIZACIÓN:	MES: marzo
OTROS SUBSISTEMAS:	AÑO:	2018	SALUD:	AÑO: 2018
DÍAS DE MORA:	0			
FECHA PAGO (aaaa/mm/dd):	2018/03/06		NÚMERO AUTORIZACIÓN:	319574437

LIQUIDACIÓN GENERAL					
				TOTALES	
				COTIZANTES	TOTAL PAGADO
<b>PENSIÓN</b>					
ADMINISTRADORA					
NIT	CÓDIGO	NOMBRE			
800229739	230201	230201- PROTECCION (ING+PROTEC.)		8	\$ 5.903.000
900336004	25-14	25-14 COLPENSIONES		9	\$ 5.733.100
800227940	231001	231001-COLFONDOS		2	\$ 391.900
800224808	230301	230301-PORVENIR		21	\$ 11.088.500
<b>SUBTOTAL:</b>				40	\$ 23.116.500
<b>SALUD</b>					
ADMINISTRADORA					
NIT	CÓDIGO	NOMBRE			
830009783	EPS023	EPS023-CRUZ BLANCA S.A.		3	\$ 2.198.700
830003564	EPS017	EPS017-FAMISANAR		3	\$ 1.200.600
805000427	EPS016	EPS016-COOMEVA S.A.		2	\$ 273.400
901097473	EPS044	EPS044-MEDIMÁS		3	\$ 251.400
900156264	EPS037	EPS037-NUEVA EPS		2	\$ 109.500
860066942	EPS008	EPS008-COMPENSAR		8	\$ 844.000
800088702	EPS010	CIA SURAMERICANA DE SERVICIOS DE SALUD		2	\$ 231.400
800251440	EPS005	EPS005-SANITAS S.A.		15	\$ 2.942.600
800130907	EPS002	EPS002-SALUD TOTAL		2	\$ 317.300
830113831	EPS001	EPS001-ALIANSALUD S.A.		1	\$ 100.100
<b>SUBTOTAL:</b>				41	\$ 8.469.000
<b>CAJA DE COMPENSACIÓN</b>					
ADMINISTRADORA					
NIT	CÓDIGO	NOMBRE			
890806490	CCF11	CCF11-CCF DE CALDAS		1	\$ 114.900
860013570	CCF21	CCF21-CAFAM		35	\$ 4.542.900
890303093	CCF56	CCF56-COMFENALCO VALLE		1	\$ 140.000
890270275	CCF38	CCF38-CAFABA		3	\$ 326.900
<b>SUBTOTAL:</b>				40	\$ 5.124.700
<b>RIESGOS PROFESIONALES</b>					
ADMINISTRADORA					
NIT	CÓDIGO	NOMBRE			
800256161	14-28	14-28-SURATEP-AGRICOLA		41	\$ 3.902.900
<b>SUBTOTAL:</b>				41	\$ 3.902.900



OTROS PARAFISCALES				
ADMINISTRADORA				
NIT	CÓDIGO	NOMBRE		
899999034	PASENA	PASENA-SENA		\$ 498.900
899999239	PAICBF	PAICBF-ICBF		\$ 748.200
<b>SUBTOTAL:</b>				<b>\$ 1.247.100</b>

<b>TOTAL PAGADO:</b>	<b>\$ 41.860.200</b>
----------------------	----------------------

Planilla Pagada



Planilla Pagada



PLANILLA INTEGRADA AUTOLIQUIDACIÓN APORTES SOPORTE DE PAGO GENERAL

**DATOS GENERALES DEL APORTANTE**  
 NIT: 830123889  
 NOMBRE: SAUFER SOLUCIONES LTDA  
 DIRECCIÓN: BOGOTÁ - DISTRITO CAPITAL DEPARTAMENTO DE BOGOTÁ  
 ACTIVIDAD ECONOMICA: B-BENEFICIOS DE 200 COTIZANTES  
 PERSONAS NATURALES EN ACTIVIDAD ECONOMICA

**DATOS GENERALES DE LA PLANILLA**  
 NÚMERO PLANILLA: 7688893506  
 TIPO DE PLANILLA: PERIODO COTIZACIÓN SALUD  
 MES: mayo AÑO: 2018  
 PERIODO COTIZACIÓN OTROS: 20180509  
 FECHA PAGO (aaaa-mm-ss): 20180509

**DATOS GENERALES DEL EMPLEADOR**  
 NIT: 900000000  
 NOMBRE: PERSONAS NATURALES EN ACTIVIDAD ECONOMICA  
 DIRECCIÓN: BOGOTÁ - DISTRITO CAPITAL DEPARTAMENTO DE BOGOTÁ  
 ACTIVIDAD ECONOMICA: B-BENEFICIOS DE 200 COTIZANTES  
 PERSONAS NATURALES EN ACTIVIDAD ECONOMICA

CÓDIGO	NOMBRE	ADMINISTRADORA	TOTAL APORTES A PENSIÓN		TOTAL APORTES A SALUD		TOTAL APORTES A RIESGOS PROFESIONALES		TOTAL APORTES A OTROS PARAFISCALES		TOTAL APORTES A OTROS PARAFISCALES	
			NO. COTIZANTES	VALOR	NO. COTIZANTES	VALOR	NO. COTIZANTES	VALOR	NO. COTIZANTES	VALOR	NO. COTIZANTES	VALOR
250281	PROTECCIÓN (ING+PROTEC)	ING+PROTEC	8	\$5,070.00	8	\$5,070.00	0	\$0.00	0	\$0.00	0	\$0.00
250301	COLEGIOS	COLEGIOS	1	\$3,320.00	1	\$3,320.00	0	\$0.00	0	\$0.00	0	\$0.00
25114	COMPENSACIONES	COMPENSACIONES	9	\$4,326.00	9	\$4,326.00	0	\$0.00	0	\$0.00	0	\$0.00
230301	PORVENIR	PORVENIR	23	\$11,906.00	23	\$11,906.00	0	\$0.00	0	\$0.00	0	\$0.00
<b>TOTALES:</b>												

CÓDIGO	NOMBRE	ADMINISTRADORA	TOTAL APORTES A PENSIÓN		TOTAL APORTES A SALUD		TOTAL APORTES A RIESGOS PROFESIONALES		TOTAL APORTES A OTROS PARAFISCALES		TOTAL APORTES A OTROS PARAFISCALES	
			NO. COTIZANTES	VALOR	NO. COTIZANTES	VALOR	NO. COTIZANTES	VALOR	NO. COTIZANTES	VALOR	NO. COTIZANTES	VALOR
EPS000	SALUD TOTAL	SALUD TOTAL	1	\$105,300.00	1	\$105,300.00	0	\$0.00	0	\$0.00	0	\$0.00
EPS001	ALIANZA SALUD S.A.	ALIANZA SALUD S.A.	1	\$103,300.00	1	\$103,300.00	0	\$0.00	0	\$0.00	0	\$0.00
EPS023	CRUZ BLANCA S.A.	CRUZ BLANCA S.A.	2	\$2,177.400	2	\$2,177.400	0	\$0.00	0	\$0.00	0	\$0.00
EPS025	SANTAS S.A.	SANTAS S.A.	19	\$2,338.000	19	\$2,338.000	0	\$0.00	0	\$0.00	0	\$0.00
EPS017	FAMIBANAR	FAMIBANAR	3	\$1,200.700	3	\$1,200.700	0	\$0.00	0	\$0.00	0	\$0.00
EPS016	CONNEVA S.A.	CONNEVA S.A.	2	\$322.700	2	\$322.700	0	\$0.00	0	\$0.00	0	\$0.00
EPS037	ANUEVA EPS	ANUEVA EPS	2	\$308.800	2	\$308.800	0	\$0.00	0	\$0.00	0	\$0.00
EPS038	COMPENSAR	COMPENSAR	3	\$163.000	3	\$163.000	0	\$0.00	0	\$0.00	0	\$0.00
EPS038	COMPENSAR	COMPENSAR	9	\$971.700	9	\$971.700	0	\$0.00	0	\$0.00	0	\$0.00
<b>TOTALES:</b>												

CÓDIGO	NOMBRE	ADMINISTRADORA	TOTAL APORTES A PENSIÓN		TOTAL APORTES A SALUD		TOTAL APORTES A RIESGOS PROFESIONALES		TOTAL APORTES A OTROS PARAFISCALES		TOTAL APORTES A OTROS PARAFISCALES	
			NO. COTIZANTES	VALOR	NO. COTIZANTES	VALOR	NO. COTIZANTES	VALOR	NO. COTIZANTES	VALOR	NO. COTIZANTES	VALOR
14-28	SURATEP-AGRICOLA	SURATEP-AGRICOLA	41	\$0.00	41	\$0.00	0	\$0.00	0	\$0.00	0	\$0.00
<b>TOTALES:</b>												

CÓDIGO	NOMBRE	ADMINISTRADORA	TOTAL APORTES A PENSIÓN		TOTAL APORTES A SALUD		TOTAL APORTES A RIESGOS PROFESIONALES		TOTAL APORTES A OTROS PARAFISCALES		TOTAL APORTES A OTROS PARAFISCALES	
			NO. COTIZANTES	VALOR	NO. COTIZANTES	VALOR	NO. COTIZANTES	VALOR	NO. COTIZANTES	VALOR	NO. COTIZANTES	VALOR
004	CCF DE ANTIOQUIA	ANTIOQUIA	1	\$6,300.00	1	\$6,300.00	0	\$0.00	0	\$0.00	0	\$0.00
005	CCF DE CALDAS	CALDAS	1	\$116.200	1	\$116.200	0	\$0.00	0	\$0.00	0	\$0.00
006	CCF DE CAJAMARCA	CAJAMARCA	35	\$4,803.400	35	\$4,803.400	0	\$0.00	0	\$0.00	0	\$0.00
007	CCF DE COMFENALCO VALLE	COMFENALCO VALLE	1	\$140.000	1	\$140.000	0	\$0.00	0	\$0.00	0	\$0.00
<b>TOTALES:</b>												

CÓDIGO	NOMBRE	ADMINISTRADORA	TOTAL APORTES A PENSIÓN		TOTAL APORTES A SALUD		TOTAL APORTES A RIESGOS PROFESIONALES		TOTAL APORTES A OTROS PARAFISCALES		TOTAL APORTES A OTROS PARAFISCALES	
			NO. COTIZANTES	VALOR	NO. COTIZANTES	VALOR	NO. COTIZANTES	VALOR	NO. COTIZANTES	VALOR	NO. COTIZANTES	VALOR
14-28	SURATEP-AGRICOLA	SURATEP-AGRICOLA	41	\$0.00	41	\$0.00	0	\$0.00	0	\$0.00	0	\$0.00
<b>TOTALES:</b>												

CÓDIGO	NOMBRE	ADMINISTRADORA	TOTAL APORTES A PENSIÓN		TOTAL APORTES A SALUD		TOTAL APORTES A RIESGOS PROFESIONALES		TOTAL APORTES A OTROS PARAFISCALES		TOTAL APORTES A OTROS PARAFISCALES	
			NO. COTIZANTES	VALOR	NO. COTIZANTES	VALOR	NO. COTIZANTES	VALOR	NO. COTIZANTES	VALOR	NO. COTIZANTES	VALOR
250281	PROTECCIÓN (ING+PROTEC)	ING+PROTEC	8	\$5,070.00	8	\$5,070.00	0	\$0.00	0	\$0.00	0	\$0.00
250301	COLEGIOS	COLEGIOS	1	\$3,320.00	1	\$3,320.00	0	\$0.00	0	\$0.00	0	\$0.00
25114	COMPENSACIONES	COMPENSACIONES	9	\$4,326.00	9	\$4,326.00	0	\$0.00	0	\$0.00	0	\$0.00
230301	PORVENIR	PORVENIR	23	\$11,906.00	23	\$11,906.00	0	\$0.00	0	\$0.00	0	\$0.00
<b>TOTALES:</b>												

CÓDIGO	NOMBRE	ADMINISTRADORA	TOTAL APORTES A PENSIÓN		TOTAL APORTES A SALUD		TOTAL APORTES A RIESGOS PROFESIONALES		TOTAL APORTES A OTROS PARAFISCALES		TOTAL APORTES A OTROS PARAFISCALES	
			NO. COTIZANTES	VALOR	NO. COTIZANTES	VALOR	NO. COTIZANTES	VALOR	NO. COTIZANTES	VALOR	NO. COTIZANTES	VALOR
250281	PROTECCIÓN (ING+PROTEC)	ING+PROTEC	8	\$5,070.00	8	\$5,070.00	0	\$0.00	0	\$0.00	0	\$0.00
250301	COLEGIOS	COLEGIOS	1	\$3,320.00	1	\$3,320.00	0	\$0.00	0	\$0.00	0	\$0.00
25114	COMPENSACIONES	COMPENSACIONES	9	\$4,326.00	9	\$4,326.00	0	\$0.00	0	\$0.00	0	\$0.00
230301	PORVENIR	PORVENIR	23	\$11,906.00	23	\$11,906.00	0	\$0.00	0	\$0.00	0	\$0.00
<b>TOTALES:</b>												

PLANILLA INTEGRADA AUTOLIQUIDACIÓN APORTES  
SOPORTE DE PAGO GENERAL



**DATOS GENERALES DEL APORTANTE:**  
 NIT: 90122680  
 RAZÓN SOCIAL: SAUFER SOLUCIONES LTDA  
 BOGOTÁ - DISTRITO CAPITAL  
 CALLE 17 A 58-30 TELEFONO: 4190850  
 DI: EMPLEADOR CLASE APORTANTE  
 PRINCIPAL ACTIVIDAD ECONOMICA: Personería Jurídica en Actividades Económicas  
 UNICO

**DATOS GENERALES DE LA PLANILLA:**  
 7688981506 TIPO DE PLANILLA  
 2018 PERIODO COTIZACIÓN SALUD  
 abril AÑO 2018 mes AÑO 2018  
 20180509 NUMERO AUTORIZACIÓN

**DATOS DEL APORTANTE:**  
 NIT: 90122680  
 RAZÓN SOCIAL: SAUFER SOLUCIONES LTDA  
 BOGOTÁ - DISTRITO CAPITAL  
 CALLE 17 A 58-30 TELEFONO: 4190850  
 DI: EMPLEADOR CLASE APORTANTE  
 PRINCIPAL ACTIVIDAD ECONOMICA: Personería Jurídica en Actividades Económicas  
 UNICO

**DATOS DEL EMPLEADO:**  
 NIT: 90122680  
 RAZÓN SOCIAL: SAUFER SOLUCIONES LTDA  
 BOGOTÁ - DISTRITO CAPITAL  
 CALLE 17 A 58-30 TELEFONO: 4190850  
 DI: EMPLEADOR CLASE APORTANTE  
 PRINCIPAL ACTIVIDAD ECONOMICA: Personería Jurídica en Actividades Económicas  
 UNICO

DATOS DEL EMPLEADO										SEGURO SOCIAL		PENSION		SALUD		AFP		PARAMORALES	
OTRO	OTRO	OTRO	OTRO	OTRO	OTRO	OTRO	OTRO	OTRO	OTRO	OTRO	OTRO	OTRO	OTRO	OTRO	OTRO	OTRO	OTRO	OTRO	OTRO
OTRO	OTRO	OTRO	OTRO	OTRO	OTRO	OTRO	OTRO	OTRO	OTRO	OTRO	OTRO	OTRO	OTRO	OTRO	OTRO	OTRO	OTRO	OTRO	OTRO
18289	VARILLO	SAUFER SOLUCIONES LTDA	BOGOTÁ - DISTRITO CAPITAL	BOGOTÁ - DISTRITO CAPITAL	BOGOTÁ - DISTRITO CAPITAL	BOGOTÁ - DISTRITO CAPITAL	BOGOTÁ - DISTRITO CAPITAL	BOGOTÁ - DISTRITO CAPITAL	BOGOTÁ - DISTRITO CAPITAL	BOGOTÁ - DISTRITO CAPITAL	BOGOTÁ - DISTRITO CAPITAL	BOGOTÁ - DISTRITO CAPITAL	BOGOTÁ - DISTRITO CAPITAL	BOGOTÁ - DISTRITO CAPITAL	BOGOTÁ - DISTRITO CAPITAL	BOGOTÁ - DISTRITO CAPITAL	BOGOTÁ - DISTRITO CAPITAL	BOGOTÁ - DISTRITO CAPITAL	BOGOTÁ - DISTRITO CAPITAL
18289	VARILLO	SAUFER SOLUCIONES LTDA	BOGOTÁ - DISTRITO CAPITAL	BOGOTÁ - DISTRITO CAPITAL	BOGOTÁ - DISTRITO CAPITAL	BOGOTÁ - DISTRITO CAPITAL	BOGOTÁ - DISTRITO CAPITAL	BOGOTÁ - DISTRITO CAPITAL	BOGOTÁ - DISTRITO CAPITAL	BOGOTÁ - DISTRITO CAPITAL	BOGOTÁ - DISTRITO CAPITAL	BOGOTÁ - DISTRITO CAPITAL	BOGOTÁ - DISTRITO CAPITAL	BOGOTÁ - DISTRITO CAPITAL	BOGOTÁ - DISTRITO CAPITAL	BOGOTÁ - DISTRITO CAPITAL	BOGOTÁ - DISTRITO CAPITAL	BOGOTÁ - DISTRITO CAPITAL	BOGOTÁ - DISTRITO CAPITAL
18289	VARILLO	SAUFER SOLUCIONES LTDA	BOGOTÁ - DISTRITO CAPITAL	BOGOTÁ - DISTRITO CAPITAL	BOGOTÁ - DISTRITO CAPITAL	BOGOTÁ - DISTRITO CAPITAL	BOGOTÁ - DISTRITO CAPITAL	BOGOTÁ - DISTRITO CAPITAL	BOGOTÁ - DISTRITO CAPITAL	BOGOTÁ - DISTRITO CAPITAL	BOGOTÁ - DISTRITO CAPITAL	BOGOTÁ - DISTRITO CAPITAL	BOGOTÁ - DISTRITO CAPITAL	BOGOTÁ - DISTRITO CAPITAL	BOGOTÁ - DISTRITO CAPITAL	BOGOTÁ - DISTRITO CAPITAL	BOGOTÁ - DISTRITO CAPITAL	BOGOTÁ - DISTRITO CAPITAL	BOGOTÁ - DISTRITO CAPITAL



PLANILLA INTEGRADA AUTOLIQUIDACION APORTES  
SOPORTE DE PAGO GENERAL

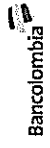

**DATOS GENERALES DEL APORTANTE:**  
 NIT: 80123898  
 NOMBRE: SANCHEZ ESCOBAR, JUAN CARLOS  
 DISTRITO: BOGOTA  
 DEPARTAMENTO: BOGOTA  
 TIPO DE PLANILLA: 7688883506  
 PERIODO: 2018  
 MES: mayo  
 AÑO: 2018

**DATOS GENERALES DE LA PLANILLA:**  
 NIT: 80123898  
 NOMBRE: SANCHEZ ESCOBAR, JUAN CARLOS  
 DISTRITO: BOGOTA  
 DEPARTAMENTO: BOGOTA  
 TIPO DE PLANILLA: 7688883506  
 PERIODO: 2018  
 MES: mayo  
 AÑO: 2018

**DATOS GENERALES DEL EMPLEADOR:**  
 NIT: 80123898  
 NOMBRE: SANCHEZ ESCOBAR, JUAN CARLOS  
 DISTRITO: BOGOTA  
 DEPARTAMENTO: BOGOTA  
 TIPO DE PLANILLA: 7688883506  
 PERIODO: 2018  
 MES: mayo  
 AÑO: 2018

ITEM	NOMBRES	TIPO	SUBSTRATO	COTIZACION	FSP	PENSION	APORTES VOLUNTARIOS	INDICADOR	SEGURO SOCIAL	SALUD		APR	CENTRO	TOTAL	TOTAL	TOTAL	TOTAL
										IBIC	COTIZACION						
3941461	LOPEZ MORALES, JUAN	Empleado	Empleado	\$ 665.000	\$ 177.000	\$ 177.000	\$ 0	0	0	\$ 141.300	0	1	246.800	\$ 141.300	\$ 0	\$ 0	\$ 0
3971644	RODRIGUEZ, JUAN	Empleado	Empleado	\$ 464.700	\$ 0	\$ 0	\$ 0	0	0	\$ 116.200	0	3	\$ 16.200	\$ 116.200	\$ 0	\$ 0	\$ 0
4484172	RODRIGUEZ, JUAN	Empleado	Empleado	\$ 983.700	\$ 30.800	\$ 30.800	\$ 0	0	0	\$ 248.000	0	1	\$ 0	\$ 248.000	\$ 0	\$ 0	\$ 0
3706798	RODRIGUEZ, JUAN	Empleado	Empleado	\$ 217.600	\$ 0	\$ 0	\$ 0	0	0	\$ 54.800	0	3	\$ 1.380.000	\$ 54.800	\$ 0	\$ 0	\$ 0
2556114	RODRIGUEZ, JUAN	Empleado	Empleado	\$ 499.200	\$ 0	\$ 0	\$ 0	0	0	\$ 124.800	0	3	\$ 1.120.000	\$ 124.800	\$ 0	\$ 0	\$ 0
2718600	RODRIGUEZ, JUAN	Empleado	Empleado	\$ 395.200	\$ 0	\$ 0	\$ 0	0	0	\$ 98.800	0	3	\$ 2.489.500	\$ 98.800	\$ 0	\$ 0	\$ 0
2566972	RODRIGUEZ, JUAN	Empleado	Empleado	\$ 337.000	\$ 1.100	\$ 1.100	\$ 0	0	0	\$ 210.500	0	1	\$ 210.500	\$ 210.500	\$ 0	\$ 0	\$ 0
3586872	RODRIGUEZ, JUAN	Empleado	Empleado	\$ 918.800	\$ 30.800	\$ 30.800	\$ 0	0	0	\$ 244.200	0	3	\$ 1.800.000	\$ 244.200	\$ 0	\$ 0	\$ 0
3713132	RODRIGUEZ, JUAN	Empleado	Empleado	\$ 530.700	\$ 16.800	\$ 16.800	\$ 0	0	0	\$ 132.700	0	3	\$ 1.174.400	\$ 132.700	\$ 0	\$ 0	\$ 0
3015155	RODRIGUEZ, JUAN	Empleado	Empleado	\$ 421.200	\$ 0	\$ 0	\$ 0	0	0	\$ 105.300	0	3	\$ 1.338.000	\$ 105.300	\$ 0	\$ 0	\$ 0
4121170	RODRIGUEZ, JUAN	Empleado	Empleado	\$ 952.200	\$ 29.800	\$ 29.800	\$ 0	0	0	\$ 238.100	0	3	\$ 5.851.090	\$ 238.100	\$ 0	\$ 0	\$ 0
4138710	RODRIGUEZ, JUAN	Empleado	Empleado	\$ 52.800	\$ 1.100	\$ 1.100	\$ 0	0	0	\$ 6.800	0	1	\$ 6.800	\$ 6.800	\$ 0	\$ 0	\$ 0
4616259	RODRIGUEZ, JUAN	Empleado	Empleado	\$ 2.603.300	\$ 24.100	\$ 24.100	\$ 0	0	0	\$ 2.033.900	0	1	\$ 16.270.600	\$ 2.033.900	\$ 0	\$ 0	\$ 0
3902550	RODRIGUEZ, JUAN	Empleado	Empleado	\$ 354.000	\$ 18.000	\$ 18.000	\$ 0	0	0	\$ 143.900	0	3	\$ 3.897.500	\$ 143.900	\$ 0	\$ 0	\$ 0
3473717	RODRIGUEZ, JUAN	Empleado	Empleado	\$ 499.000	\$ 16.600	\$ 16.600	\$ 0	0	0	\$ 124.800	0	3	\$ 1.181.177	\$ 124.800	\$ 0	\$ 0	\$ 0
4471377	RODRIGUEZ, JUAN	Empleado	Empleado	\$ 17.300	\$ 800	\$ 800	\$ 0	0	0	\$ 4.400	0	1	\$ 107.824	\$ 4.400	\$ 0	\$ 0	\$ 0

**TOTAL \$ 41.295.000**



## PLANILLA INTEGRADA AUTOLIQUIDACIÓN APORTES COMPROBANTE DE PAGO



DATOS GENERALES DEL APORTANTE			
TIPO IDENTIFICACIÓN:	NIT NÚMERO DE IDENTIFICACIÓN:		830123869
NOMBRE Ó RAZÓN SOCIAL:	SAUFER SOLUCIONES LTDA		
CIUDAD/MUNICIPIO:	BOGOTA DISTRITO CAPITAL DEPARTAMENTO:	BOGOTA - DISTRITO CAPITAL	
DIRECCIÓN:	CALLE 17 A 58 - 30 TELÉFONO:	4190600	
TIPO APORTANTE:	01-EMPLEADOR CLASE APORTANTE:	B-MENOS DE 200 COTIZANTES	
TIPO EMPRESA:	PRIVADA ACTIVIDAD ECONOMICA:	Personas Naturales sin Actividad	
FORMA DE PRESENTACIÓN:	ÚNICO		
APORTANTE EXONERADO PAGO APORTES SALUD, SENA E ICBF (REFORMA TRIBUTARIA):			SI

DATOS GENERALES DE LA PLANILLA					
NÚMERO PLANILLA:	7688893506		TIPO DE PLANILLA:	E-EMPLEADOS	
PERIODO COTIZACIÓN	MES:	abril	PERIODO COTIZACIÓN	MES:	mayo
OTROS SUBSISTEMAS:	AÑO:	2018 SALUD:	AÑO:	2018	
DÍAS DE MORA:	0				
FECHA PAGO (aaaa/mm/dd):	2018/05/09		NÚMERO AUTORIZACIÓN:	335999684	

LIQUIDACIÓN GENERAL						
					TOTALES	
					COTIZANTES	TOTAL PAGADO
<b>PENSIÓN</b>						
ADMINISTRADORA						
NIT	CÓDIGO	NOMBRE				
800229739	230201	230201- PROTECCION (ING+PROTEC.)	8			\$ 5.434.000
900336004	25-14	25-14 COLPENSIONES	9			\$ 4.464.000
800227940	231001	231001-COLFONDOS	1			\$ 320.000
800224808	230301	230301-PORVENIR	23			\$ 12.414.100
<b>SUBTOTAL:</b>			<b>41</b>			<b>\$ 22.632.100</b>
<b>SALUD</b>						
ADMINISTRADORA						
NIT	CÓDIGO	NOMBRE				
830009783	EPS023	EPS023-CRUZ BLANCA S.A.	2			\$ 2.177.400
830003564	EPS017	EPS017-FAMISANAR	3			\$ 1.200.700
805000427	EPS016	EPS016-COOMEVA S.A.	2			\$ 308.800
900156264	EPS037	EPS037-NUEVA EPS	3			\$ 116.900
860066942	EPS008	EPS008-COMPENSAR	9			\$ 971.700
800088702	EPS010	CIA SURAMERICANA DE SERVICIOS DE SALUD	2			\$ 232.700
800251440	EPS005	EPS005-SANITAS S.A.	19			\$ 2.338.000
800130907	EPS002	EPS002-SALUD TOTAL	1			\$ 105.300
830113831	EPS001	EPS001-ALIANSA SALUD S.A.	1			\$ 103.300
<b>SUBTOTAL:</b>			<b>42</b>			<b>\$ 7.554.800</b>
<b>CAJA DE COMPENSACIÓN</b>						
ADMINISTRADORA						
NIT	CÓDIGO	NOMBRE				
890806490	CCF11	CCF11-CCF DE CALDAS	1			\$ 116.200
860013570	CCF21	CCF21-CAFAM	35			\$ 4.803.400
890303093	CCF56	CCF56-COMFENALCO VALLE	1			\$ 140.000
890900841	CCF04	CCF04-CCF DE ANTIOQUIA	1			\$ 6.300
890270275	CCF38	CCF38-CAFABA	3			\$ 366.300
<b>SUBTOTAL:</b>			<b>41</b>			<b>\$ 5.432.200</b>
<b>RIESGOS PROFESIONALES</b>						
ADMINISTRADORA						
NIT	CÓDIGO	NOMBRE				
800256161	14-28	14-28-SURATEP-AGRICOLA	41			\$ 4.471.000
<b>SUBTOTAL:</b>			<b>41</b>			<b>\$ 4.471.000</b>

OTROS PARAFISCALES				
ADMINISTRADORA				
NIT	CÓDIGO	NOMBRE		
899999034	PASENA	PASENA-SENA		\$ 482.000
899999239	PAICBF	PAICBF-ICBF		\$ 722.900
SUBTOTAL:				\$ 1.204.900

TOTAL PAGADO:	\$ 41.295.000
---------------	---------------

Planilla Pagada

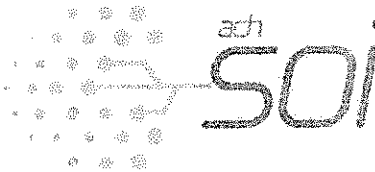

Planilla Pagada





PLANILLA INTEGRADA AUTOLIQUIDACIÓN APORTES SOPORTE DE PAGO GENERAL

ubicación: SAJ  
 DISTRITO CAPITAL DEPARTAMENTO DE BOGOTÁ  
 CALLE 17 A N. 30 TELEFONO 61-EMPLEADOR CLASE APORTANTE PRIVADA ACTIVIDAD ECONOMICA UNICO  
 NIT 900025920-1  
 SAJ

datos generales del aporteante  
 NIT 900025920-1  
 SAJ

datos generales del aporteante  
 NIT 900025920-1  
 SAJ

datos generales de la planilla  
 NIT 900025920-1  
 SAJ

DATOS DEL COTIZANTE		NOVEDADES		PENSION		SEGURIDAD SOCIAL		SALUD		AFP		PROFESIONALES		
NOMBRES	TIPO	SUBTIPO	BAJARIO	VALORES	SUBSISTENCIA	INDICADOR	APORTE	ADMIN	ICB	COTIZACION	VI-UPC	TOTAL	ICB	
COTIZANTE/COTIZANTE	CONTRIBUCION	SUBSISTENCIA	EMPLEADOR/EMPLEADO	ESPECIAL	INDICADOR	TARIFA	EMPL/EMPLADO	ESPECIAL	ADMIN	VI-UPC	TOTAL	ICB	ADMIN	
REPORTE	REPORTE	REPORTE	REPORTE	REPORTE	REPORTE	REPORTE	REPORTE	REPORTE	REPORTE	REPORTE	REPORTE	REPORTE	REPORTE	
VALDE	REPORTE													
MARQUEZ	REPORTE													
MARQUEZ	REPORTE													
MARQUEZ	REPORTE													
MARQUEZ	REPORTE													
MARQUEZ	REPORTE													
MARQUEZ	REPORTE													
MARQUEZ	REPORTE													
MARQUEZ	REPORTE													
MARQUEZ	REPORTE													





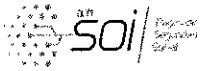

# PLANILLA INTEGRADA AUTOLIQUIDACIÓN APORTES COMPROBANTE DE PAGO



DATOS GENERALES DEL APORTANTE		
TIPO IDENTIFICACIÓN:	NIT NÚMERO DE IDENTIFICACIÓN:	830123869
NOMBRE Ó RAZÓN SOCIAL:	SAUFER SOLUCIONES LTDA	
CIUDAD/MUNICIPIO:	BOGOTA DISTRITO CAPITAL DEPARTAMENTO:	BOGOTA - DISTRITO CAPITAL
DIRECCIÓN:	CALLE 17 A 58 - 30 TELÉFONO:	4190600
TIPO APORTANTE:	01-EMPLEADOR CLASE APORTANTE:	B-MENOS DE 200 COTIZANTES
TIPO EMPRESA:	PRIVADA ACTIVIDAD ECONOMICA:	Personas Naturales sin Actividad
FORMA DE PRESENTACIÓN:	ÚNICO	
APORTANTE EXONERADO PAGO APORTES SALUD, SENA E ICBF (REFORMA TRIBUTARIA):		SI

DATOS GENERALES DE LA PLANILLA			
NÚMERO PLANILLA:	7691083248	TIPO DE PLANILLA:	E-EMPLEADOS
PERIODO COTIZACIÓN	MES: mayo	PERIODO COTIZACIÓN	MES: junio
OTROS SUBSISTEMAS:	AÑO: 2018	SALUD:	AÑO: 2018
DÍAS DE MORA:	0		
FECHA PAGO (aaaa/mm/dd):	2018/06/06	NÚMERO AUTORIZACIÓN:	342645132

LIQUIDACIÓN GENERAL					
				TOTALES	
				COTIZANTES	TOTAL PAGADO
<b>PENSIÓN</b>					
ADMINISTRADORA					
NIT	CÓDIGO	NOMBRE			
800229739	230201	230201- PROTECCION (ING+PROTEC.)		9	\$ 5.833.600
900336004	25-14	25-14 COLPENSIONES		9	\$ 4.945.100
800227940	231001	231001-COLFONDOS		1	\$ 320.000
800224808	230301	230301-PORVENIR		22	\$ 12.375.100
<b>SUBTOTAL:</b>				<b>41</b>	<b>\$ 23.473.800</b>
<b>SALUD</b>					
ADMINISTRADORA					
NIT	CÓDIGO	NOMBRE			
830009783	EPS023	EPS023-CRUZ BLANCA S.A.		2	\$ 2.198.900
830003564	EPS017	EPS017-FAMISANAR		4	\$ 1.247.000
805000427	EPS016	EPS016-COOMEVA S.A.		2	\$ 321.700
900156264	EPS037	EPS037-NUEVA EPS		3	\$ 201.000
860066942	EPS008	EPS008-COMPENSAR		10	\$ 962.900
800088702	EPS010	CIA SURAMERICANA DE SERVICIOS DE SALUD		2	\$ 222.500
800251440	EPS005	EPS005-SANITAS S.A.		17	\$ 2.413.200
800130907	EPS002	EPS002-SALUD TOTAL		1	\$ 105.300
830113831	EPS001	EPS001-ALIANSALUD S.A.		1	\$ 100.100
<b>SUBTOTAL:</b>				<b>42</b>	<b>\$ 7.772.600</b>
<b>CAJA DE COMPENSACIÓN</b>					
ADMINISTRADORA					
NIT	CÓDIGO	NOMBRE			
890806490	CCF11	CCF11-CCF DE CALDAS		1	\$ 106.000
860013570	CCF21	CCF21-CAFAM		36	\$ 4.929.000
890303093	CCF56	CCF56-COMFENALCO VALLE		1	\$ 140.000
890270275	CCF38	CCF38-CAFABA		3	\$ 425.000
<b>SUBTOTAL:</b>				<b>41</b>	<b>\$ 5.600.000</b>
<b>RIESGOS PROFESIONALES</b>					
ADMINISTRADORA					
NIT	CÓDIGO	NOMBRE			
800256161	14-28	14-28-SURATEP-AGRICOLA		41	\$ 4.636.400
<b>SUBTOTAL:</b>				<b>41</b>	<b>\$ 4.636.400</b>



OTROS PARAFISCALES				
ADMINISTRADORA				
NIT	CÓDIGO	NOMBRE		
899999034	PASENA	PASENA-SENA		2 \$ 487.500
899999239	PAICBF	PAICBF-ICBF		2 \$ 731.200
<b>SUBTOTAL:</b>				<b>\$ 1.218.700</b>

<b>TOTAL PAGADO:</b>	<b>\$ 42.701.500</b>
----------------------	----------------------

Planilla Pagada



Planilla Pagada



**SAUFER SOLUCIONES LTDA**

NIT : 830,123,869 - 2

CL 17A 58 30

4190600 -

BOGOTA - COLOMBIA

**FACTURA DE VENTA**

-- 2111

Señores EMPOCALDAS SA ESP  
NIT 890,803,239 - 9  
Dirección CARRERA 23 No. 75 - 82

Teléfono 8867080  
Ciudad MANIZALES-CALDAS - COLOMBIA

Remision No. 0  
Fecha Factura 2018-07-12 Fecha Vencimiento 2018-07-13  
Vendedor Juan E.G

**LA MERCANCIA VIAJA POR CUENTA Y RIESGO DEL COMPRADOR**

Item	Descripción	Cantidad	Valor Unitario	Valor Total
1	SERVICIOS PROVEER DIAGRAMAS LOGICOS DE CONTROL Y AUTOMATISMO QUE PERMITEN EL ANALISIS DE RIESGO, OBTENER ESL SISTEMA OPTIMO QUE PERMITA OPERAR Y MONITOREAR EL FUNCIONAMIENTO DE LA ESTACION DE BOMBEO EN EL MUNICIPIO DE LA DORADA.	1.00	10,735,458.00	10,735,458.00

OS-18008

OS18008

Credito Clientes Nacionales Cuota 1 F - 001- 2111 Vencé el 2018-07-13 12.775.195,00  
Doce Millones Setecientos Setenta Y Cinco Mil Ciento Noventa Y Cinco Pesos M/Cte

Firma y Sello

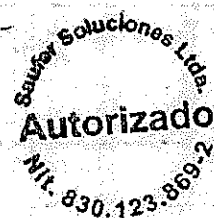

ELABORO

REVISO

TOTAL BRUTO 10.735.458,00  
IVA 2.039.737,00  
ANTICIPO 0,00  
NETO A PAGAR 12.775.195,00

TRANSFERENCIA A NOMBRE DE SAUFER SOLUCIONES LTDA CTA AHORROS BANCOLOMBIA 18668759951.

A esta factura de venta aplican las normas relativas a la letra de cambio (artículo 5 Ley 1231 de 2008). Con esta el Comprador declara haber recibido real y materialmente las mercancías o prestación de servicios descritos en este título - Valor. Número de Resolución 18762008721525 aprobado en 2018-06-15 desde el número 2101 al 2200

Regimen Común - Actividad Económica 4659 Tarifa 11.04 x 1000 / 3319 Tarifa 9.66 x 1000

<input type="checkbox"/> F-GC-18 Versión 4 Mayo 2013	<b>EMPOCALDAS S.A E.S.P</b> <b>GESTIÓN CONTRATACIÓN</b>		
	<b>EVALUACIÓN DE DESEMPEÑO DE CONTRATISTAS</b> (Aplica para prestación de servicios y consultorías)		
NOMBRE DEL CONTRATISTA:	SAUFER SOLUCIONES LTDA	DIRECCIÓN:	BOGOTA
NIT O CEDULA	8301238692	FECHA DE CALIFICACIÓN	2018-06-12
NUMERO DE CONTRATO:	0094	CALIFICACIÓN	3
Asigne el puntaje a cada uno de los criterios teniendo en cuenta la siguiente escala: Bueno = 3. Regular = 2. Malo = 1. Si no es posible evaluar alguno de los criterios propuestos coloque en la casilla de calificación N/A			
<b>TABLA DE ASIGNACION DE PUNTAJES</b>			
CLASIFICACIÓN	CRITERIO A EVALUAR	CALIFICACION	
CALIDAD DEL SERVICIO	Cumple con el objeto del contrato conforme a los requerimientos técnicos.	3	
CUMPLIMIENTO DE PLAZOS	Entrega oportuna de los documentos para perfeccionar el contrato.	3	
	Entrega oportuna de documentos necesarios para el trámite de pagos.	3	
	Cumplimiento en el cronograma de actividades.	3	
MANEJO DEL CONTRATO	Presentación a tiempo de la afiliación de la afiliación propia y/o del personal a cargo.	3	
	Cumplimiento en pago de salarios, parafiscales y seguridad social.	3	
	Cumple en forma estricta y oportuna con la presentación de los informes técnicos.	3	
CRITERIO DE EVALUACION	PORCENTAJE	PUNTAJE	CALIFICACIÓN X ASPECTO
Calidad de la Obra	40%	3	1.2
Cumplimiento de Plazos	30%	3	0.9
Manejo del Contrato	30%	3	0.9
<b>EVALUADOR: (INTERVENTOR)</b>			
NOMBRE:	RODRIGO ARMANDO GALVIS HERNANDEZ		
CARGO:	INSPECTOR CAMARA INSPECCION		
FIRMA:			

# Referencia Bancaria

Martes, 3 de Abril de 2018

A QUIEN PUEDA INTERESAR

BANCOLOMBIA S.A. se permite informar que SAUFER SOLUCIONES LTDA identificado(a) con NIT 830123869, a la fecha de expedición de esta certificación, tiene con el Banco los siguientes productos:

Nombre Producto	No. Producto	Fecha Apertura	Estado
CUENTA CORRIENTE	18614994094	2003/09/12	ACTIVA
CUENTA DE AHORROS	18668759951	2011/04/14	ACTIVA

**\* Importante:** Esta constancia solo hace referencia a los productos mencionados anteriormente.

\*Si desea verificar la veracidad de esta información, puede comunicarse con la Sucursal Telefónica Bancolombia los siguientes números: Medellín - Local: (57-4) 510 90 00 - Bogotá - Local: (57-1) 343 00 00 - Barranquilla - Local: (57-5) 361 88 88 - Cali - Local: (57-2) 554 05 05 - Resto del país: 01800 09 12345. Sucursales Telefónicas en el exterior: España (34) 900 995 717 - Estados Unidos (1) 1 866 379 97 14.

Paula Andrea Vélez Gómez

Gerente Estrategia Canal Telefónico

*le estamos poniendo el alma*

**Bancolombia**



INFORME DE SUPERVISION CONTRATO 0094 DE 2018.

OBJETO: PROVEER LOS DIAGRAMAS LOGICOS DE CONTROL Y AUTOMATISMOS QUE PERMITAN CON EL ANALISIS DE RIESGOS OBTENER EL SISTEMA OPTIMO QUE PERMITA OPERAR Y MONITOTEAR EL FUNCIONAMIENTO DE LA ESTACION DE BOMBEO QUE SE ESTA CONSTUYENDO EN EL MUNICIPIO DE LA DORADA.

Se recibió a satisfacción los diagramas lógicos de control y automatismos que permiten con el análisis de riesgos la obtención del sistema óptimo que permite operar y monitorear el funcionamiento de los equipos que se instalarán en la estación de bombeo que se está construyendo en La Dorada; dando cumplimiento al objeto del contrato, como se puede apreciar en los datos adjuntos.

Diagramas de flujo.

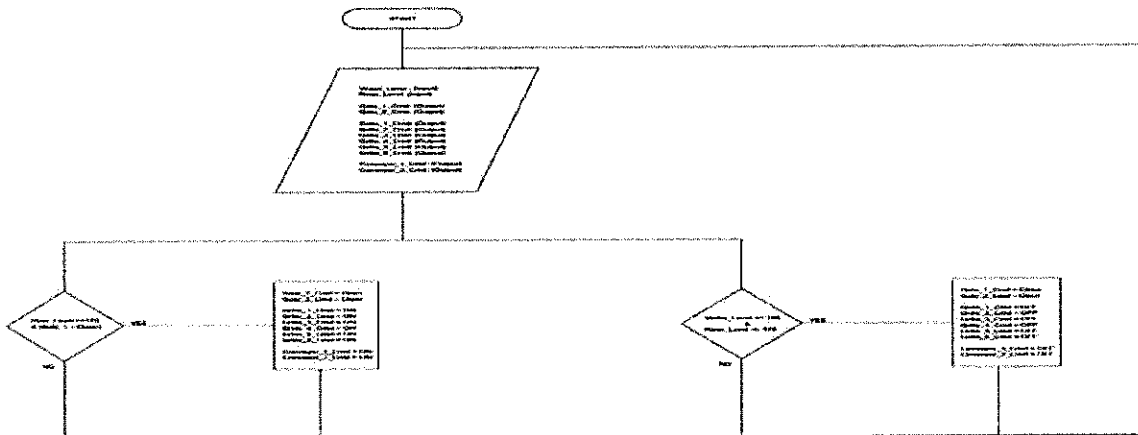
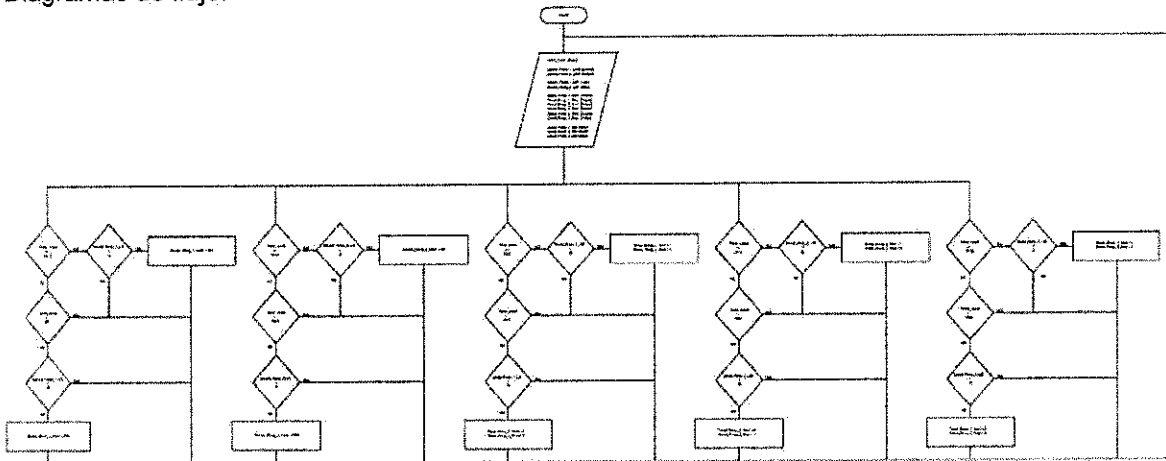

Equipos de monitoreo y comunicación sugeridos.

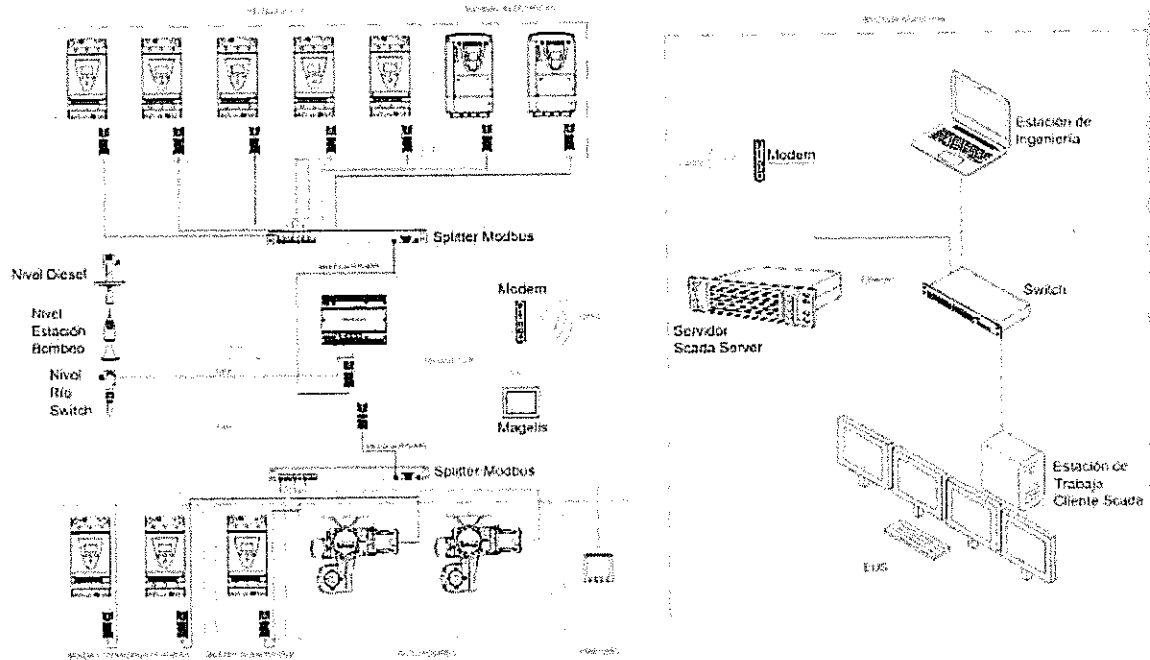

Esquema de ubicación de equipos a instalar.

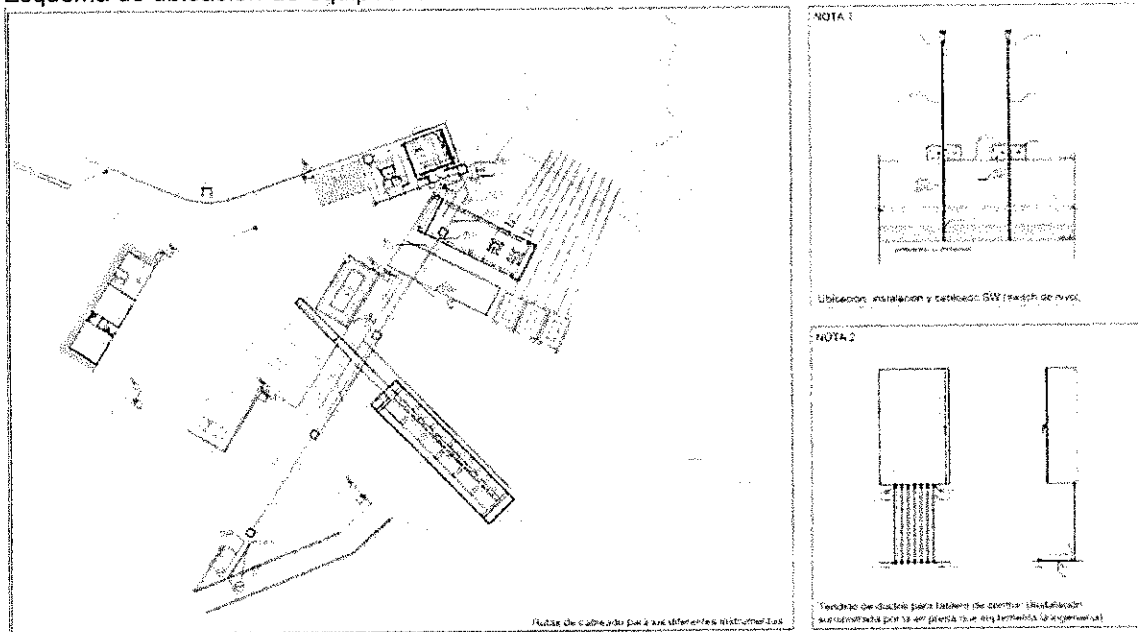

Esquema unifilar de conexión de equipos.

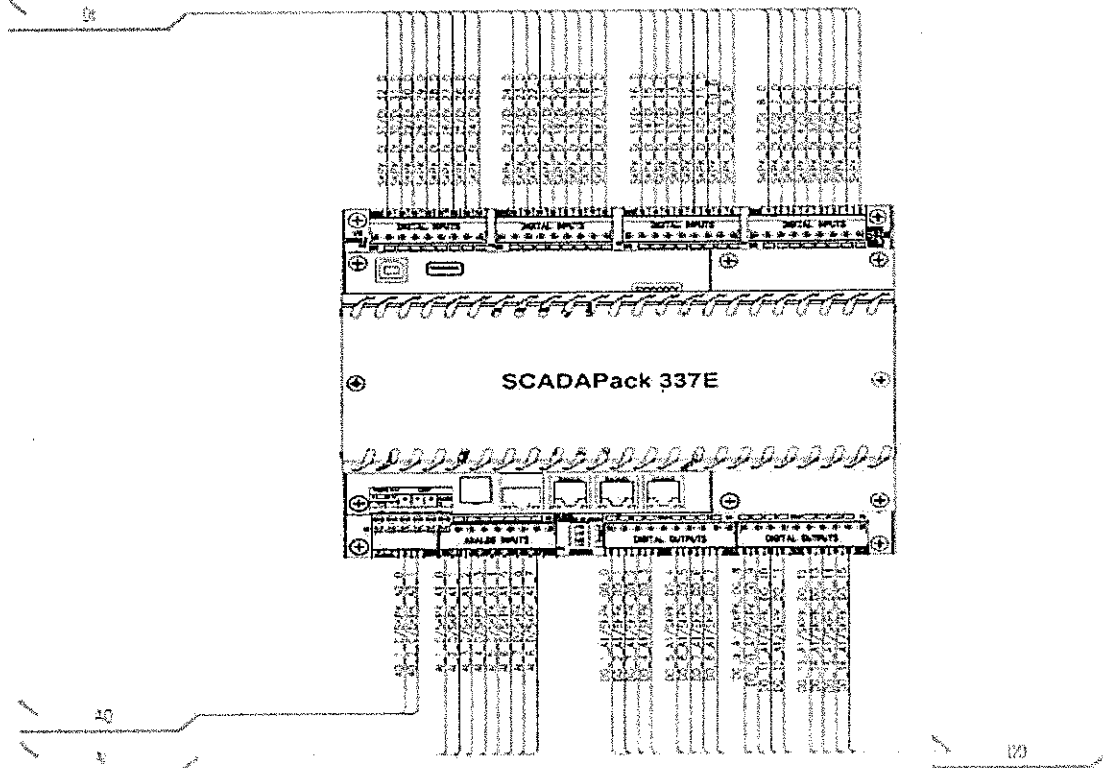
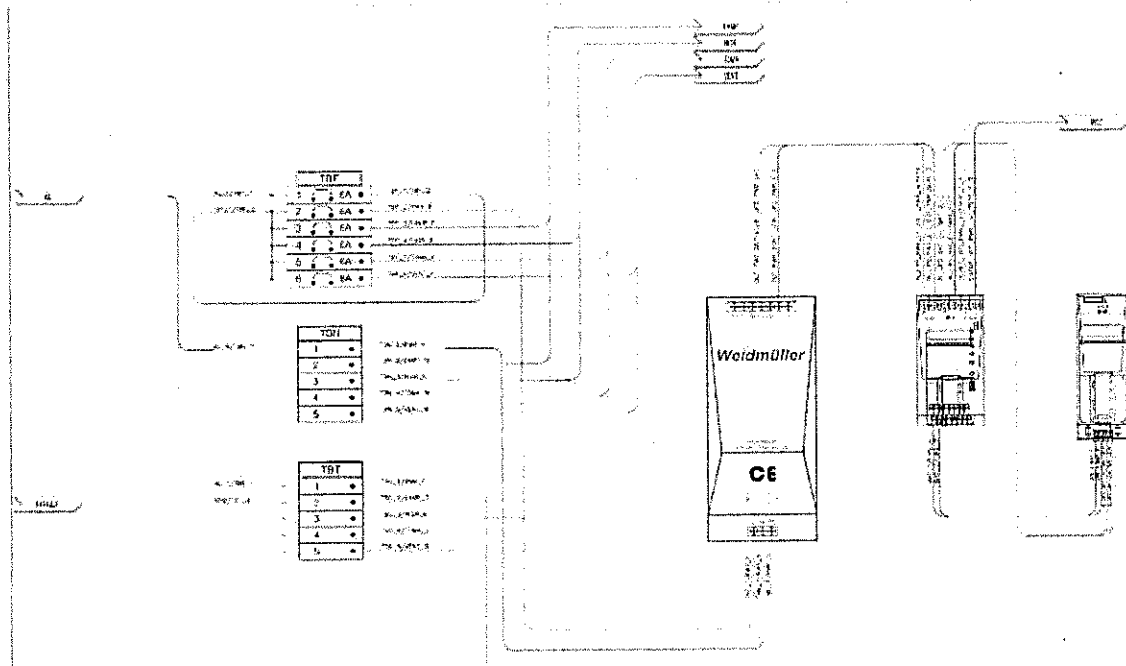

Esquema del modelo para instalación de sensores.

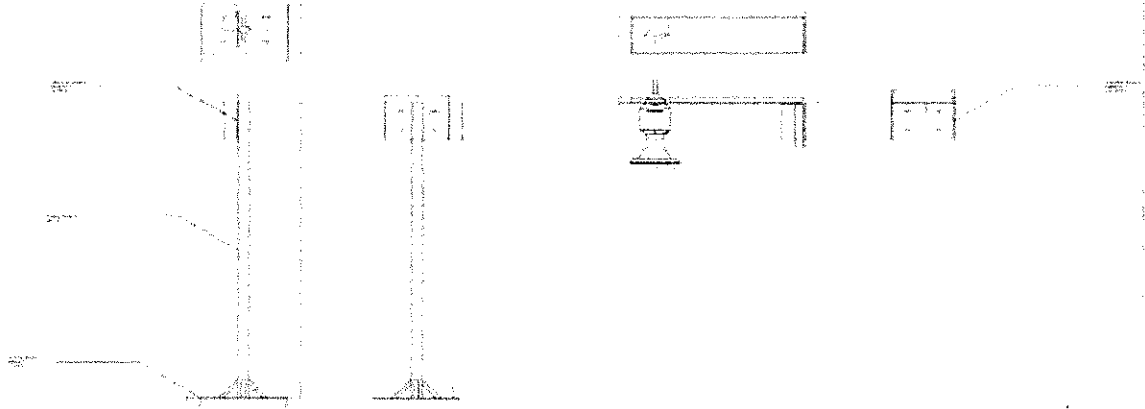

Manizales, Junio 8 de 2018. ✓

Atentamente,



RODRIGO ARMANDO GALVIS H.  
Inspector Conductor Cámara de Video.  
Supervisor contrato 0094/2018.





## ACTA DE RECIBO No. 1

CONTRATO No. 0094/2018

OBJETO PROVEER LOS DIAGRAMAS LOGICOS DE CONTROL Y AUTOMATISMOS QUE PERMITAN CON EL ANALISIS DE RIESGOS OBTENER EL SISTEMA OPTIMO QUE PERMITA OPERAR Y MONITOTEAR EL FUNCIONAMIENTO DE LA ESTACION DE BOMBEO QUE SE ESTA CONSTUYENDO EN EL MUNICIPIO DE LA DORADA.

CONTRATISTA SAUFER SOLUCIONES LTDA.

NIT 830.123.869-2

VALOR \$ 12.775.195,00 INCLUIDO IVA.

PLAZO UN MES CONTADOS DESDE LA SUSCRIPCION DEL ACTA DE INICIO.

RECURSOS PROPIOS

En la ciudad de Manizales a los un (1) días del mes de Junio de 2018, se reunieron RODRIGO ARMANDO GALVIS HERNANDEZ, Inspector Conductor Cámara de Video, como Supervisor por parte de EMPOCALDAS S.A E.S.P y el señor LUIS ALEJANDRO RUGE JIMENEZ, como representante legal de la firma SAUFER SOLUCIONES LTDA como contratista, con el fin de realizar el acta de recibo No.1

VALOR ACTA \$ 12.775.195,00  
NO SE CONCEDIO ANTICIPO  
VALOR TOTAL ACTA \$ 12.775.195 INCLUIDO IVA

No siendo otro el motivo de la presente acta se firma por los que en ella intervinieron



RODRIGO ARMANDO GALVIS H.  
Inspector Conducto Cámara de Video  
Supervisor Contrato 0094/2018.

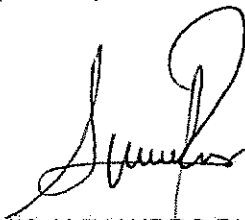

LUIS ALEJANDRO RUGE JIMENEZ  
Contratista  
Representante Legal de la Firma SAUFER  
SOLUCIONES LTDA



Vo. Bo. ROBINSON RAMÍREZ HERNANDEZ.  
Jefe Departamento Planeación y Proyectos.

## ACTA DE RECIBO No.1 Y FINAL

CONTRATO No. 0094/2018

OBJETO PROVEER LOS DIAGRAMAS LOGICOS DE CONTROL Y AUTOMATISMOS QUE PERMITAN CON EL ANALISIS DE RIESGOS OBTENER EL SISTEMA OPTIMO QUE PERMITA OPERAR Y MONITOTEAR EL FUNCIONAMIENTO DE LA ESTACION DE BOMBEO QUE SE ESTA CONSTUYENDO EN EL MUNICIPIO DE LA DORADA.

CONTRATISTA SAUFER SOLUCIONES LTDA.

NIT 830.123.869-2

VALOR \$ 12.775.195,00 INCLUIDO IVA.

PLAZO UN MES CONTADOS DESDE LA SUSCRIPCION DEL ACTA DE INICIO.

RECURSOS PROPIOS

En la ciudad de Manizales a los un (1) días del mes de Junio de 2018, se reunieron RODRIGO ARMANDO GALVIS HERNANDEZ, Inspector Conductor Cámara de Video, como Supervisor por parte de EMPOCALDAS S.A E.S.P y el señor LUIS ALEJANDRO RUGE JIMENEZ, como representante legal de la firma SAUFER SOLUCIONES LTDA como contratista, con el fin de realizar el acta de recibo No.1 y final.

VALOR ACTA \$ 12.775.195,00  
NO SE CONCEDIO ANTICIPO  
VALOR TOTAL ACTA \$ 12.775.195 INCLUIDO IVA

No siendo otro el motivo de la presente acta se firma por los que en ella intervinieron



RODRIGO ARMANDO GALVIS H.  
Inspector Conducto Cámara de Video  
Supervisor Contrato 0094/2018.

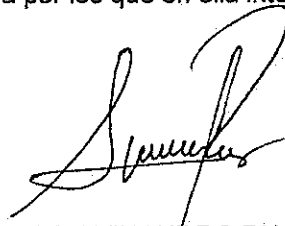

LUIS ALEJANDRO RUGE JIMENEZ  
Contratista  
Representante Legal de la Firma SAUFER  
SOLUCIONES LTDA



Vo. Bo. ROBINSON RAMIREZ HERNANDEZ.  
Jefe Departamento Planeación y Proyectos.



Cuidar el Agua es mi Maternidad.

EL INSPECTOR CONDUCTOR CAMARA DE VIDEO DE "EMPOCALDAS S.A E.S.P"  
EN CALIDAD DE SUPERVISOR DEL CONTRATO 0094 DE 2018

CERTIFICA QUE:

El contratista SAUFER SOLUCIONES LTDA, identificado con Nit No. 830.123.869-2, cumplió satisfactoriamente con las actividades estipuladas en el objeto del contrato 0094 de 2018 donde se recibieron los diagramas lógicos de control y automatismos que permiten con el análisis de riesgos obtener el sistema óptimo que permite operar, controlar y monitorear el funcionamiento de los equipos que se instalarán en la estación de bombeo que se está construyendo en el municipio de La Dorada.

Manizales, Junio 1 de 2018

RODRIGO ARMANDO GALVIS HERNANDEZ  
Inspector Conductor Cámara de Video.  
Supervisor Contrato 0094 de 2018.



Gobernación  
de CALDAS  
EN LA RUTA DE LA PROSPERIDAD

Carrera 23 # 75-82, Manizales, Caldas  
PBX :(+576) 886 7080  
NIT: 890.803.239-9  
empo@empocaldas.com.co  
www.empocaldas.com.co



GP 013-1



SC 4871-1



SC 4871-1



 F-GF-19 Versión 2 Abril 2016	<b>EMPOCALDAS S.A E.S.P</b> <b>GESTION FINANCIERA</b> <b>CERTIFICACION RECIBO DE BIENES</b>
---	---

		FECHA DE RECIBO DEL BIEN	31/05/2018
SECCIONAL QUE RECIBE	La Dorada		
NOMBRE DEL PROVEEDOR SEGÚN REMISIÓN	SAUFER SOLUCIONES LTDA		
NUMERO DE REMISION		ORDEN DE COMPRA O CONTRATO	0094/2018
		FECHA DE CERTIFICACIÓN	01/06/2018

CONCEPTO: Se recibió a satisfacción... (descripción corta del elemento: Útiles de oficina, material de río, aseo y cafetería y/o materiales en general, etc.)

Se recibió a satisfacción, los diagramas lógicos de control y automatismos que permiten con el análisis de riesgos obtener el sistema óptimo que permite operar y monitorear el funcionamiento de la estación de bombeo que se está construyendo en el municipio de La Dorada.

**DATOS DE QUIEN RECIBE EL (los) BIEN (es)**

RODRIGO ARMANDO GALVIS HERNANDEZ <hr style="width: 80%; margin: 0 auto;"/> NOMBRE	INSPECTOR CONDUCTOR CAMARA DE VIDEO <hr style="width: 80%; margin: 0 auto;"/> CARGO	 <hr style="width: 80%; margin: 0 auto;"/> FIRMA
---	---	--

**DATOS DEL JEFE DEL ÁREA O ADMINISTRADOR SECCIONAL**

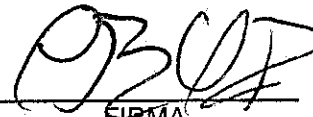
ROBINSON RAMIREZ HERNANDEZ <hr style="width: 80%; margin: 0 auto;"/> NOMBRE	Jefe Departamento de Planeación y Proyectos <hr style="width: 80%; margin: 0 auto;"/> CARGO	 <hr style="width: 80%; margin: 0 auto;"/> FIRMA
---	---	--



**SEGUROS  
DEL  
ESTADO S.A.**

NIT. 860.009.578-6

**POLIZA DE SEGURO DE CUMPLIMIENTO PARTICULAR**

**EMPRESAS DE SERVICIOS PUBLICOS**

CIUDAD DE EXPEDICIÓN <b>MANIZALES</b>			SUCURSAL <b>MANIZALES</b>			COD.SUC <b>42</b>	NO.PÓLIZA <b>42-47-101000471</b>	ANEXO <b>2</b>		
FECHA EXPEDICIÓN	VIGENCIA DESDE		VIGENCIA HASTA			A LAS HORAS		TIPO MOVIMIENTO		
DÍA <b>22</b>	MES <b>06</b>	AÑO <b>2018</b>	DÍA <b>26</b>	MES <b>01</b>	AÑO <b>2018</b>	DÍA <b>05</b>	MES <b>06</b>	AÑO <b>2021</b>	A LAS HORAS <b>23:59</b>	<b>ANEXO NO CAUSA PRIMA</b>

**DATOS DEL TOMADOR / GARANTIZADO**

NOMBRE O RAZON SOCIAL <b>SAUFER SOLUCIONES LIMITADA</b>	IDENTIFICACIÓN NIT: <b>830.123.869-2</b>
DIRECCIÓN: <b>CL 17 A NRO. 58 - 30 BARRIO P</b>	CIUDAD: <b>BOGOTA, D.C., DISTRITO CAPITAL</b> TELÉFONO: <b>4190600</b>

**DATOS DEL ASEGURADO / BENEFICIARIO**

ASEGURADO / BENEFICIARIO: <b>EMPRESA DE OBRAS SANITARIAS DE CALDAS S.A.E.S.P.</b>	IDENTIFICACIÓN NIT: <b>890.803.239-9</b>
DIRECCIÓN: <b>CRA. 23 NO. 75-82</b>	CIUDAD: <b>MANIZALES, CALDAS</b> TELÉFONO <b>8867080</b>

ADICIONAL:

**OBJETO DEL SEGURO**

CON SUJECIÓN A LAS CONDICIONES GENERALES DE LA PÓLIZA QUE SE ANEXAN E-CU-027A- 30-06-2009, QUE FORMAN PARTE INTEGRANTE DE LA MISMA Y QUE EL ASEGURADO Y EL TOMADOR DECLARAN HABER RECIBIDO Y HASTA EL LÍMITE DE VALOR ASEGURADO SEÑALADO EN CADA AMPARO, SEGUROS DEL ESTADO S.A., GARANTIZA:

EL CUMPLIMIENTO DE LAS OBLIGACIONES DERIVADAS DEL CONTRATO NO. 0094-2018 DE PRESTACION DE SERVICIOS CUYO OBJETO ES: PROVEER LOS DIAGRAMAS LÓGICOS, DE CONTROL Y AUTOMATISMOS QUE PERMITAN CON EL ANÁLISIS DE RIESGO OBTENER EL SISTEMA OPTIMO QUE PERMITA OPERAR Y MONITOREAR EL FUNCIONAMIENTO DE LA ESTACIÓN DE BOMBEO QUE SE ESTA CONSTRUYENDO EN EL MUNICIPIO DE LA DORADA.

**AMPAROS**

RIESGO: PRESTACION DE SERVICIOS				
AMPAROS	VIGENCIA DESDE	VIGENCIA HASTA	SUMA ASEG/ACTUAL	SUMA ASEG/ANTERIOR
CALIDAD DEL SERVICIO	26/01/2018	04/12/2018	\$2,555,039.00	\$2,555,039.00
CUMPLIMIENTO	26/01/2018	04/09/2018	\$3,832,558.50	\$3,832,558.50
SALARIOS Y PRESTACIONES SOCIALES	26/01/2018	05/06/2021	\$2,555,039.00	\$2,555,039.00

**ACLARACIONES**

SEGUN ACTA DE RECIBO No. 1 CONTRATO NO. 0094/2018, SE DEJA CONSTANCIA DEL RECIBO A ENTERA SATISFACCION EL DIA 01 DE JUNIO DE 2018.

VALOR PRIMA NETA	GASTOS EXPEDICIÓN	IVA	TOTAL A PAGAR	VALOR ASEGURADO TOTAL	FECHA LIMITE DE PAGO
\$ *****0.00	\$ *****0.00	\$ *****0.00	\$ *****0.00	\$ *****8,942,636.50	/ /
INTERMEDIARIO			DISTRIBUCION COASEGURO		
NOMBRE	CLAVE	% DE PART	NOMBRE COMPAÑIA	% PART.	VALOR ASEGURADO
DIRECTA	4013	100.00			

CONTADO

QUEDA EXPRESAMENTE CONVENIDO QUE LAS OBLIGACIONES DE SEGUROS DEL ESTADO S.A. SE REFIERE UNICAMENTE AL OBJETO Y OBSERVACIONES DE LA(S) GARANTIA(S) QUE SE ESPECIFICAN EN ESTE CUADRO. EL VALOR DE LA PRIMA DEBERA PAGARSE DENTRO DE LA FECHA LIMITE DE PAGO. LA MORA EN EL PAGO DE LA PRIMA O DE LOS CERTIFICADOS O ANEXOS QUE SE EXPIDAN CON FUNDAMENTO EN ELLA, PRODUCIRA LA TERMINACION AUTOMATICA DEL CONTRATO Y DARA DERECHO A SEGUROS DEL ESTADO S.A. PARA EXIGIR EL PAGO DE LA PRIMA DEVENGADA Y DE LOS GASTOS CAUSADOS CON OCASION DE LA EXPEDICION DEL CONTRATO.

42-47-101000471

FIRMA AUTORIZADA: Manuel Sarmento - Vicepresidente de Fianzas

FIRMA TOMADOR

OFICINA PRINCIPAL: CRA. 11 NO. 90-20 BOGOTA D.C. TELEFONO: 2186977

INESGALLEGO

1

SUPERINTENDENCIA FINANCIERA DE COLOMBIA

VIGILADO





NIT. 860.009.578-6

**POLIZA DE SEGURO DE CUMPLIMIENTO PARTICULAR**

**EMPRESAS DE SERVICIOS PUBLICOS**

CIUDAD DE EXPEDICIÓN MANIZALES			SUCURSAL MANIZALES			COD.SUC 42		NO.PÓLIZA 42-47-101000471		ANEXO 2	
FECHA EXPEDICIÓN DÍA MES AÑO 22 06 2018			VIGENCIA DESDE DÍA MES AÑO 26 01 2018			A LAS HORAS 00:00		VIGENCIA HASTA DÍA MES AÑO 05 06 2021		A LAS HORAS 23:59	
TIPO MOVIMIENTO ANEXO NO CAUSA PRIMA											

**DATOS DEL TOMADOR / GARANTIZADO**

NOMBRE O RAZÓN SOCIAL SAUFER SOLUCIONES LIMITADA								IDENTIFICACIÓN NIT: 830.123.869-2			
DIRECCIÓN: CL 17 A NRO. 58 - 30 BARRIO P						CIUDAD: BOGOTÁ, D.C., DISTRITO CAPITAL		TELÉFONO: 4190600			

**DATOS DEL ASEGURADO / BENEFICIARIO**

ASEGURADO / BENEFICIARIO: EMPRESA DE OBRAS SANITARIAS DE CALDAS S.A.E.S.P.								IDENTIFICACIÓN NIT: 890.803.239-9			
DIRECCIÓN: CRA. 23 NO. 75-82						CIUDAD: MANIZALES, CALDAS		TELÉFONO 8867080			
ADICIONAL:											

**COPIA PARA PAGO  
EN BANCOS NO  
NEGOCIABLE**

VALOR PRIMA NETA \$ *****0.00	GASTOS EXPEDICIÓN \$ *****0.00	IVA \$ *****0.00	TOTAL A PAGAR \$ *****0.00	VALOR ASEGURADO TOTAL \$ *****8,942,636.50	FECHA LIMITE DE PAGO / /
INTERMEDIARIO			DISTRIBUCIÓN COASEGURO		
NOMBRE	CLAVE	% DE PART	NOMBRE COMPAÑÍA	% PART	VALOR ASEGURADO
DIRECTA	4013	100.00			

**CONTADO**

QUEDA EXPRESAMENTE CONVENIDO QUE LAS OBLIGACIONES DE SEGUROS DEL ESTADO S.A. SE REFIERE ÚNICAMENTE AL OBJETO Y OBSERVACIONES DE LA(S) GARANTIA(S) QUE SE ESPECIFICAN EN ESTE CUADRO. EL VALOR DE LA PRIMA DEBERÁ PAGARSE DENTRO DE LA FECHA LIMITE DE PAGO. LA MORA EN EL PAGO DE LA PRIMA O DE LOS CERTIFICADOS O ANEXOS QUE SE EXPIDAN CON FUNDAMENTO EN ELLA, PRODUCIRÁ LA TERMINACIÓN AUTOMÁTICA DEL CONTRATO Y DARA DERECHO A SEGUROS DEL ESTADO S.A. PARA EXIGIR EL PAGO DE LA PRIMA DEVENGADA Y DE LOS GASTOS CAUSADOS CON OCASION DE LA EXPEDICION DEL CONTRATO.

FORMA DE PAGO		
BANCO	CHEQUE No.	VALOR
<b>EFFECTIVO</b>		
<b>CHEQUE</b>		
<b>TOTAL \$</b>		

**CONVENIOS DE PAGO**

BANCO DE BOGOTÁ SEGUROS DEL ESTADO S.A. CUENTA CORRIENTE 008465445  
BANCOLOMBIA SEGUROS DEL ESTADO S.A. CONVENIO 47189

**COPIA PARA PAGO EN BANCOS NO NEGOCIABLE**

VIGILADO SUPERINTENDENCIA FINANCIERA DE COLOMBIA