	GESTIÓN DE CONTRATACIÓN			F-GC-22 Versión 11 2022-08-03
	LISTA DE CHEQUEO PAGO DE ACTAS - CONTRATO DE OBRA			

# CONTRATO Y AÑO	ACTO 005-2023	Acta N°	1 Y FINAL ✓	1. VALOR INICIAL (incluido AIU e IVA)	11.845.238 ✓
CONTRATISTA	JOHN ESNEIDER CARDONA GUTIERREZ ✓			2. VALOR ADICION	
NIT O CC:	15.963.050 ✓			3. VALOR TOTAL (1+2)	11.845.238 ✓
CDP (#, rubro y fecha)	2. 01/01/2023			4. VALOR ACTAS ANTERIORES (-)	0
RP (#, rubro y fecha)	183, 23/01/2023			5. VALOR PRESENTE ACTA (-)	11.845.223 ✓
OBJETO DEL CONTRATO:	REPOSICION ALCANTARILLADO POR EMERGENCIA EN EL SECTOR DE LA CARRERA 7 ENTRE CALLES 2 Y 3 FASE 1 EN EL MUNUCIPIO DE SALAMINA, CALDAS.				
TIPO DE RECURSOS	PROPIOS	CENTRO DE COSTOS y PROCEDIMIENTO			✓

DOCUMENTO VERIFICADOS		# FOLIOS
1- Autoliquidaciones en Salud, Pensiones y Riesgos profesionales del personal empleado en la obra y del contratista (Personas naturales) o Certificado de Cumplimiento del Artículo 50 de la Ley 789/02 (Personas jurídicas).	X	
2- Pagos SENA e ICBF, cuando aplique.	NA	
3- Pagos al FIC	X	
4- Factura (Régimen Común) o Factura equivalente (régimen simplificado).	X	
5- Informe de actividades o Bitácora.	X	
6- Copia de las planillas de pago con firma de los trabajadores.	X	
7- Informe de Interventoría y certificado. Formato F-GC-20	X	
8- Ensayos de densidad.	NA	
9- Diseño de Mezclas.	NA	
10- Ensayo de resistencia de concreto o ensayo de viguetas en pavimentos.	NA	
11- Trazabilidad de la tubería (Formato F-GC-79 para tubería de Acueducto y F-AL-07 para tubería de alcantarillado, según aplique)	NA	
12- Actas de visita de acometidas. Formato F-AC-51	NA	
13- Actas de finalización de obras de acometidas. Formato F-AC-52 (Solo aplica para el acta final)	NA	
14- Distribución por centro de costos. Formato F-GF-32 - Copia de este formato se debe entregar en Planeación y Proyectos (firma de recibido)	X	
15- Acta parcial o final del contrato.	X	
16- Certificado de existencia de factura electrónica como título valor	X	

Nota: Si pasados tres (3) días después del recibo de esta documentación el Supervisor del contrato no presenta correcciones, quedará en firme y será subida al SECOP.

Secretaría General CERTIFICA que el Supervisor del Contrato entregó la documentación para ser archivada en la carpeta correspondiente.

Andrés Felipe Giraldo R
NOMBRE DE QUIEN RECIBE

Andrés G.
FIRMA

DOCUMENTOS ANEXOS CON DESTINO A TESORERÍA		✓
Factura original o Documento equivalente		
Acta parcial o final del contrato.		
Informe de Interventoría y certificado. Formato F-GC-20		
Distribución por centro de costos. Formato F-GF-32		
Autoliquidaciones en Salud, Pensiones y Riesgos profesionales del personal empleado en la obra y del contratista (Personas naturales) o Certificado de Cumplimiento del Artículo 50 de la Ley 789/02 (Personas jurídicas)		
Copia del registro presupuestal		

Fecha de presentación

17/03/23

DATOS DEL SUPERVISOR		
JUAN PABLO ZULUAGA CORREA	SUPERVISOR DE ZONA CENTRO NORTE	
NOMBRE	CARGO	FIRMA

DATOS PARA LA TRANSFERENCIA DE PAGOS		
O84900001177	AHORROS	DAVIVIENDA
CUENTA	TIPO DE CUENTA	BANCO

DATOS GENERALES DEL APORTANTE			
Identificación	dv	Razon Social	Clase Aportante
CC 15963050		CARDONA GUTIERREZ JOHN ESNEIDER	B - MENOS DE 200 COTIZANTES
DATOS GENERALES DE LA LIQUIDACION		Sucursal Principal	Ciudad-Departamento
		SALAMINA II	SALAMINA-CALDAS
		Direccion	Teléfono
		CALLE 12 18 29	8902266
			Exonerado SENIA e ICBF
			SI

DATOS GENERALES DEL APORTANTE			
Periodo		Pago	
Pensión	Salud	Fecha	Dias Mora
2023-02 / 2023-03	1959845094	2023/03/13	0
Clave		Banco	
9448106978	E	BANCO DAVIVIENDA	
Limite		Valor	
2023/03/13		\$5.055,600	

LIQUIDACION DETALLADA DE APORTES

No.	Identificación	Nombre	NOVEDADES														PENSIÓN			SALUD			CCF			RIESGOS			PARAFISCALES							
			ing	ret	tde	tae	top	lap	vsp	cor	vst	sin	fige	lma	vac	avp	lcc	ir	vip	Codigo	Dias	IBC	Aporte	Codigo	Dias	IBC	Aporte	Codigo	Dias	IBC	Aporte	Dias	IBC	Aporte	Exonerado SENIA e ICBF	Total Aportes
1	CC	1059810436																	230201	30	\$1,160,000	\$185,600	EP5002	30	\$1,160,000	\$46,400	CF11	30	\$1,160,000	\$46,400	14-4	30	\$1,160,000	\$80,800	SI	\$399,200
2	CC	15961370																	230301	30	\$1,600,000	\$256,000	ESS662	30	\$1,600,000	\$64,000	CF11	30	\$1,600,000	\$64,000	14-4	30	\$1,600,000	\$111,400	SI	\$495,400
3	CC	15961734																	230301	30	\$1,160,000	\$185,600	EP5037	30	\$1,160,000	\$46,400	CF11	30	\$1,160,000	\$46,400	14-4	30	\$1,160,000	\$80,800	SI	\$399,200
4	CC	1595929																	231001	15	\$580,000	\$92,800	EP5037	15	\$580,000	\$23,200	CF11	15	\$580,000	\$40,400	14-4	15	\$580,000	\$40,400	SI	\$179,600
5	CC	100287113																	230201	30	\$1,160,000	\$185,600	EP5002	30	\$1,160,000	\$46,400	CF11	30	\$1,160,000	\$46,400	14-4	30	\$1,160,000	\$80,800	SI	\$399,200
6	CC	15962354																	230301	30	\$1,160,000	\$185,600	EP5037	30	\$1,160,000	\$46,400	CF11	30	\$1,160,000	\$46,400	14-4	30	\$1,160,000	\$80,800	SI	\$399,200
7	CC	16090514																	230301	30	\$1,160,000	\$185,600	EP5041	15	\$580,000	\$23,200	CF11	15	\$580,000	\$40,400	14-4	15	\$580,000	\$40,400	SI	\$179,600
8	CC	15955057																	25-14	15	\$580,000	\$92,800	MIN002	30	\$1,600,000	\$64,000	CF11	30	\$1,600,000	\$111,400	14-4	30	\$1,600,000	\$111,400	SI	\$495,400
9	CC	4538598																	25-14	30	\$1,160,000	\$185,600	EP5037	30	\$1,160,000	\$46,400	CF11	30	\$1,160,000	\$46,400	14-4	30	\$1,160,000	\$80,800	SI	\$399,200
10	CC	1059811175																	230301	30	\$1,160,000	\$185,600	EP5002	30	\$1,160,000	\$46,400	CF11	30	\$1,160,000	\$46,400	14-4	30	\$1,160,000	\$80,800	SI	\$399,200
11	CC	1059814268																	230201	30	\$1,160,000	\$185,600	EP5037	30	\$1,160,000	\$46,400	CF11	30	\$1,160,000	\$46,400	14-4	30	\$1,160,000	\$80,800	SI	\$399,200
12	CC	1595928																	0	0	\$0	\$0	EP5002	30	\$2,000,000	\$80,000	CF11	30	\$2,000,000	\$139,200	14-4	30	\$2,000,000	\$139,200	SI	\$59,200
13	CC	1595573																	0	0	\$0	\$0	EP5037	30	\$1,160,000	\$46,400	CF11	30	\$1,160,000	\$80,800	14-4	30	\$1,160,000	\$80,800	SI	\$299,200
14	CC	1602753																	25-14	30	\$1,160,000	\$185,600	EP5002	30	\$1,160,000	\$46,400	CF11	30	\$1,160,000	\$46,400	14-4	30	\$1,160,000	\$80,800	SI	\$173,600
15	CC	1059812395																	230301	30	\$1,160,000	\$185,600	EP5037	30	\$1,160,000	\$46,400	CF11	30	\$1,160,000	\$46,400	14-4	30	\$1,160,000	\$80,800	SI	\$399,200
Total Afiliados (15)																	\$14,800,000	\$2,368,000		\$17,960,000	\$718,400		\$17,960,000	\$718,400		\$17,960,000	\$1,250,800		\$5,055,600							

DATOS GENERALES DEL APORTANTE			
Identificación	Razon Social	Clase Aportante	Sucursal Principal
CC 19963030	CARDONA GUTIERREZ JOHN ESNEIDER	B - MENOS DE 200 COTIZANTES	SALAMINA II
DATOS GENERALES DE LA LIQUIDACION		Direccion	Ciudad-Departamento
		CALLE 12 18 29	SALAMINA-CALDAS
		Telefono	Exonerado SENIA e ICBF
		8902266	SI

Periodo			
Salud	Clave	Tipo	Fecha
2023-02	9448106978	E	2023/03/13
2023-03	199986094		2023/03/08
Pago		Banco	Valor
		BANCO DAVIVIENDA	\$5,055,600

RESUMEN DE PAGO		CODIGO		NIT	DV	AFILIADOS		VALOR LIQUIDADO	INTERESES MORA	SALDOS E INCAPACIDADES	VALOR A PAGAR
AFP (ADMINISTRADORAS: 4)											
COLFONDOS	231001	800,227,940	6	13		\$2,368,000	\$0	\$0	\$0	\$2,368,000	
COLPENSIONES	25-14	900,336,004	7	4		\$92,800	\$0	\$0	\$0	\$92,800	
PORVENIR	230301	800,224,808	8	5		\$720,000	\$0	\$0	\$0	\$720,000	
PROTECCION	230201	800,229,739	0	3		\$998,400	\$0	\$0	\$0	\$998,400	
ARL (ADMINISTRADORAS: 1)											
COLPATRIA ARP	14-4	860,002,183	9	15		\$556,800	\$0	\$0	\$0	\$556,800	
CCF (ADMINISTRADORAS: 1)				15		\$1,250,800	\$0	\$0	\$0	\$1,250,800	
CONFAMILIARES											
EPS (ADMINISTRADORAS: 5)	CCF11	890,806,490	5	15		\$718,400	\$0	\$0	\$0	\$718,400	
ASMET SALUD EPS SAS	ESSC62	900,935,126	7	1		\$718,400	\$0	\$0	\$0	\$718,400	
FOSYGA RÉGIMEN DE EXCEPCIÓN	MIN002	901,037,916	1	1		\$64,000	\$0	\$0	\$0	\$64,000	
NUOVA E.P.S.	EPS037	900,156,264	2	7		\$301,600	\$0	\$0	\$0	\$301,600	
NUOVA EPS MOVILIDAD	EPS041	900,156,264	2	1		\$23,200	\$0	\$0	\$0	\$23,200	
SALUD TOTAL	EPS002	800,130,907	4	5		\$265,600	\$0	\$0	\$0	\$265,600	
TOTAL				15		\$5,055,600	\$0	\$0	\$0	\$5,055,600	

DATOS GENERALES DEL APORTANTE		Razon Social		Clase Aportante		Sucursal Principal		Direccion		Ciudad-Departamento		Telefono		Exonerado SENIA e ICBF	
Identificación	dv	CARDONA GUTIERREZ JOHN ESNEIDER		B - MENOS DE 200 COTIZANTES		SALAMINA II		CALLE 12 18 29		SALAMINA-CALDAS		8902266		SI	
DATOS GENERALES DE LA LIQUIDACION		Clave		Tipo		Fecha		Pago		Banco		Dias Mora		Valor	
Periodo	Salud	1917233725		E		2023/02/13		2023/02/14		BANCO DAVIVIENDA		1		\$5,923,300	

LIQUIDACION DETALLADA DE APORTES																								
EMPLEADO																								
No.	Identificación	Nombre	NOVEDADES												Total Aportes									
			ing	ret	ide	tas	top	tap	vsp	cor	vnt	sin	lge	luna		vac	avp	vcc	ir	vip				
			PENSION			SALUD			CCF			RIESGOS			PARAFISCALES									
			Codigo	Dias	IBC	Aporte	Codigo	Dias	IBC	Aporte	Codigo	Dias	IBC	Aporte	Codigo	Dias	IBC	Aporte	Dias	IBC	Aporte	Exonerado SENIA e ICBF		
1	CC	109810436	CASTRILLON LUIS	230201	30	\$1,160,000	\$185,600	EP5002	30	\$1,160,000	\$46,400	CCF11	30	\$1,160,000	\$46,400	14-4	30	\$1,140,000	580,800	30	50	\$0	SI	\$359,200
2	CC	15961370	GARCIA DORIAN	230301	30	\$1,600,000	\$236,000	ESSC62	30	\$1,600,000	\$64,000	CCF11	30	\$1,600,000	\$64,000	14-4	30	\$1,600,000	\$111,400	30	50	\$0	SI	\$495,400
3	CC	15961734	GARCIA FRANCISCO	230301	30	\$1,160,000	\$185,600	EP5037	30	\$1,160,000	\$46,400	CCF11	30	\$1,160,000	\$46,400	14-4	30	\$1,140,000	580,800	30	50	\$0	SI	\$359,200
4	CC	15959929	GARCIA LUIS	231901	30	\$1,160,000	\$185,600	EP5037	30	\$1,160,000	\$46,400	CCF11	30	\$1,160,000	\$46,400	14-4	30	\$1,140,000	580,800	30	50	\$0	SI	\$359,200
5	CC	102827113	LOPEZ CRISTIAN	230201	30	\$1,160,000	\$185,600	EP5002	30	\$1,160,000	\$46,400	CCF11	30	\$1,160,000	\$46,400	14-4	30	\$1,140,000	580,800	30	50	\$0	SI	\$359,200
6	CC	15962334	MARIN JORGE	230301	30	\$1,160,000	\$185,600	EP5037	30	\$1,160,000	\$46,400	CCF11	30	\$1,160,000	\$46,400	14-4	30	\$1,140,000	580,800	30	50	\$0	SI	\$359,200
7	CC	1028610707	MARIN MARCO	230301	30	\$1,160,000	\$185,600	EP5041	30	\$1,160,000	\$46,400	CCF11	30	\$1,160,000	\$46,400	14-4	30	\$1,140,000	580,800	30	50	\$0	SI	\$359,200
8	CC	16026514	MARULANDA JOHN	25-14	30	\$1,600,000	\$236,000	MAN002	30	\$1,600,000	\$64,000	CCF11	30	\$1,600,000	\$64,000	14-4	30	\$1,600,000	\$111,400	30	50	\$0	SI	\$495,400
9	CC	15955037	MOLINA JAVIER	25-14	30	\$1,600,000	\$236,000	EP5037	30	\$1,600,000	\$64,000	CCF11	30	\$1,600,000	\$64,000	14-4	30	\$1,600,000	\$111,400	30	50	\$0	SI	\$495,400
10	CC	4558998	MUNOZ CARLOS	25-14	30	\$1,600,000	\$236,000	EP5002	30	\$1,600,000	\$64,000	CCF11	30	\$1,600,000	\$64,000	14-4	30	\$1,600,000	\$111,400	30	50	\$0	SI	\$495,400
11	CC	1059811175	OCAMPO ROBINSON	230301	30	\$1,160,000	\$185,600	EP5002	30	\$1,160,000	\$46,400	CCF11	30	\$1,160,000	\$46,400	14-4	30	\$1,140,000	580,800	30	50	\$0	SI	\$359,200
12	CC	1059814248	OSORIO PEDRO	230301	30	\$1,160,000	\$185,600	EP5037	30	\$1,160,000	\$46,400	CCF11	30	\$1,160,000	\$46,400	14-4	30	\$1,140,000	580,800	30	50	\$0	SI	\$359,200
13	CC	15959928	PAMIREZ JOSE	230301	30	\$1,160,000	\$185,600	EP5037	30	\$1,160,000	\$46,400	CCF11	30	\$1,160,000	\$46,400	14-4	30	\$1,140,000	580,800	30	50	\$0	SI	\$359,200
14	CC	15959773	PAMIREZ LUIS	0	0	\$0	\$0	EP5002	30	\$2,000,000	\$80,000	CCF11	30	\$2,000,000	\$80,000	14-4	30	\$2,000,000	\$139,200	30	50	\$0	SI	\$299,200
15	CC	16022753	SANCHEZ HECTOR	25-14	30	\$1,600,000	\$236,000	EP5037	30	\$1,600,000	\$64,000	CCF11	30	\$1,600,000	\$64,000	14-4	30	\$1,600,000	\$111,400	30	50	\$0	SI	\$495,400
16	CC	1059813743	SEPULVEDA JUAN	230301	12	\$464,000	\$74,300	EP5037	12	\$464,000	\$18,600	CCF11	12	\$464,000	\$18,600	14-4	12	\$464,000	\$32,300	12	50	\$0	SI	\$143,800
17	CC	1059812395	SEPULVEDA REINEL	230301	30	\$1,160,000	\$185,600	EP5037	30	\$1,160,000	\$46,400	CCF11	30	\$1,160,000	\$46,400	14-4	30	\$1,140,000	580,800	30	50	\$0	SI	\$359,200
Total						\$17,584,000	\$2,813,500				\$20,744,000	\$829,800				\$20,744,000	\$1,444,700				\$0	\$5,917,800		

DATOS GENERALES DEL APORTANTE			
Identificación	dv	Razon Social	Clase Aportante
CC 15963090		CARDONA GUTIERREZ JOHN ESEIDIER	B - MIEMBROS DE 200 COTIZANTES
DATOS GENERALES DE LA LIQUIDACION		Sucursal Principal	Direccion
		SALAMINA II	CALLE 12 18 29
		CIUDAD-DEPARTAMENTO	Exonerado SENA e ICBF
		SALAMINA-CALDAS	SI
		Teléfono	8902266
Periodo			
Salud	Clave	Tipo	Pago
2023-01	9446879999	E	
2023-02	191723725		
		Fecha	Valor
		2023/02/13	\$5,925,300
		2023/02/14	
		BANCO DANVIERDA	

RESUMEN DE PAGO		VALOR A PAGAR						
RIESGO	CODIGO	NIT	DV	AFILIADOS	VALOR LIQUIDADO	INTERESES MORA	SALDOS E INCAPACIDADES	VALOR A PAGAR
APP (ADMINISTRADORAS: 4)				15	\$2,813,500	\$3,500	\$0	\$2,817,000
COLFONDOS	231001	800,227,940	6	1	\$185,600	\$300	\$0	\$185,900
COLPENSIONES	25-14	900,336,004	7	4	\$812,800	\$1,000	\$0	\$813,800
PORVENIR	230301	800,224,808	8	6	\$1,072,700	\$1,300	\$0	\$1,074,000
PROTECCION	230201	800,229,739	0	4	\$742,400	\$900	\$0	\$743,300
ARL (ADMINISTRADORAS: 1)				17	\$1,444,700	\$1,800	\$0	\$1,446,500
COLPATRIA ARP	14-4	860,002,183	9	17	\$1,444,700	\$1,800	\$0	\$1,446,500
CCF (ADMINISTRADORAS: 1)				17	\$829,800	\$1,000	\$0	\$830,800
CONFAMILIARES	CCF11	890,806,490	5	17	\$829,800	\$1,000	\$0	\$830,800
EPS (ADMINISTRADORAS: 5)				17	\$829,800	\$1,200	\$0	\$831,000
ASMET SALUD EPS SAS	ESSC62	900,935,126	7	1	\$64,000	\$100	\$0	\$64,100
FOSYGA RÉGIMEN DE EXCEPCIÓN	MIN002	901,037,916	1	1	\$64,000	\$100	\$0	\$64,100
NUOVA E.P.S.	EPS037	900,156,264	2	8	\$343,400	\$500	\$0	\$343,900
NUOVA EPS MOVILIDAD	EPS041	900,156,264	2	1	\$46,400	\$100	\$0	\$46,500
SALUD TOTAL	EPS002	800,130,907	4	6	\$312,000	\$400	\$0	\$312,400
TOTAL				17	\$5,917,800	\$7,500	\$0	\$5,925,300

DATOS GENERALES DEL APORTANTE

Identificación	dv	Razon Social	Clase Aportante	Sucursal Principal	Direccion	Ciudad-Departamento	Teléfono	Exonerado SENIA e ICBF
CC 15963050		CARDONA GUTIERREZ JOHN ESNEIDER	INDEPENDIENTE	PRINCIPAL	CR 20A 70 40	MANIZALES-CALDAS	8856113	No

DATOS GENERALES DE LA LIQUIDACION

Periodo	Clave	Tipo	Fecha	Pago	Banco	Valor
2023-02	1920833772	Planilla	2023/03/13	2023/02/16	BANCO DAVIVIENDA	\$661,200

LIQUIDACION DETALLADA DE APORTES

No.	Identificación	Nombre	NOVEDADES													PENSION			SALUD			CCF			RIESGOS			PARAFISCALES															
			ing	ret	tob	tae	top	tap	vsp	cor	vst	sin	lfe	lmo	lvac	avp	vct	lr	vlp	Codigo	Dias	IBC	Aporte	IBC	Dias	Codigo	Dias	IBC	Aporte	IBC	Dias	Codigo	Dias	IBC	Aporte	IBC	Dias	Codigo	Dias	IBC	Aporte	IBC	Dias
1	EC	15963050	CARDONA JOHN																230301	30	\$2,320,000	\$371,200	\$290,000	30	\$2,320,000	\$290,000	30	\$371,200	\$290,000	0	\$2,320,000	\$290,000	0	\$371,200	\$290,000	0	\$2,320,000	\$290,000	0	No	\$661,200		
Total	Affiliados(1)																																										\$661,200

DATOS GENERALES DEL APORTANTE									
Identificación	dv	Razon Social	Clase Aportante	Sucursal Principal	Dirección	Ciudad-Departamento	Teléfono	Exonerado SENA e ICBF	No
CC 15963090		CARDONA GUTIERREZ JOHN ESNEIDER	INDEPENDIENTE	PRINCIPAL	CR 20A 70 40	MANIZALES-CALDAS	8856153		
DATOS GENERALES DE LA LIQUIDACION									
Periodo	Clave	Tipo	Fecha	Pago	Banco	Dias Mora	Valor		
Pensión	Salud	Planilla	Limite	Pago	Banco	Dias Mora	Valor		
2023-02	1920833272	1	2023/03/13	2023/02/16	BANCO DAVIVIENDA	0	\$661,200		

RESUMEN DE PAGO									
RIESGO	CODIGO	NIT	DV	AFILIADOS	VALOR LIQUIDADO	INTERESES MORA	SALDOS E INCAPACIDADES	VALOR A PAGAR	
AFP (ADMINISTRADORAS: 1)									
PORVENIR	230301	800,224,808	8	1	\$371,200	\$0	\$0	\$371,200	
EPS (ADMINISTRADORAS: 1)									
EPS SURA (ANTES SUSALUD)	EPS010	800,088,702	2	1	\$290,000	\$0	\$0	\$290,000	
TOTAL				1	\$661,200	\$0	\$0	\$661,200	

DATOS GENERALES DEL APORTANTE									
Identificación	dv	Razon Social	Clase Aportante	Sucursal Principal	Direccion	Ciudad-Departamento	Teléfono	Exonerado SEMA e ICBF	
CC 15963050		CARDONA GUTIERREZ JOHN ESNEIDER	INDEPENDIENTE	PRINCIPAL	CR 20A 70 40	MANIZALES-CALDAS	8956153	No	
DATOS GENERALES DE LA LIQUIDACION									
Periodo	Clave	Tipo	Fecha	Pago	Banco	Pago	Dias Mora	Valor	
2023-01	1870691786	Planilla	2023/02/13	2023/01/18	BANCO DAVIVIENDA		0	\$661,200	
2023-01	9445576469	Planilla							

RESUMEN DE PAGO								
RIESGO	CODIGO	NIT	DV	AFILIADOS	VALOR LIQUIDADO	INTERESES MORA	SALDOS E INCAPACIDADES	VALOR A PAGAR
AFP (ADMINISTRADORAS: 1)								
PORVENIR	230301	800,224,808	8	1	\$371,200	\$0	\$0	\$371,200
EPS (ADMINISTRADORAS: 1)								
EPS SURA (ANTES SUSALUD)	EPS010	800,088,702	2	1	\$290,000	\$0	\$0	\$290,000
TOTAL				1	\$661,200	\$0	\$0	\$661,200

COMPROBANTE

NIT	Medio de Pago	No. Transacción	No. Autorización/CUS	Fecha y Hora
8999990341	BANCO DAVIVIENDA	86199057	1959955792	08/03/2023

Razón Social: **SENA**

Usuario Pagador: **15963050**

Descripción del Pago: **Pago Ordinario - FIC**

Dirección IP: **181.57.85.205**

Su transacción fue
APROBADA por la

Total Pagado **\$ 29,613.00**

Descripción	Cantidad	Valor Pagado	Valor Servicio
Pago Ordinario - FIC	1	\$ 29,613.00	COP\$ 29,613.00

NIT	Medio de Pago	No. Transacción	No. Autorización/CUS	Fecha y Hora
8999990341	BANCO DAVIVIENDA	86199057	1959955792	08/03/2023

Número de Identificación

15963050

Primer Apellido (si es Persona natural)

Cardona

Dígito de Verificación (Si es persona

Cédula de Ciudadanía

Departamento

CALDAS

Dirección de Domicilio

Carrera 20A No. 70 - 40

Localización

Nacional

Correo electrónico

johnecardonaing@gmail.com

Regional

Caldas

Número Licencia de Obra**Nombre Obra**

EMERGENCIA SECTOR CARR 7 CLL 2 ✓

Fecha Terminación Obra

08/02/2023 ✓

Tipo FIC

Costo Total de Obra (Sin Aportes)

Mes Periodo a Pagar

2 ✓

Costo Total Mano de Obra

3096412.00

Valor Intereses Moratorios

0.00

Aporte SENA

0.00

Primer Nombre ó Razón Social

Jhon Esneider ✓

Tipo de documento

03

Naturaleza Juridica

03

Ciudad Capital

MANIZALES (CALDAS) ✓

Ciudad de Domicilio

Manizales

Teléfono de Contacto

+57,311 3228529

Código SIIF

3-2-07-1-02-1-04-43

Regional Centros SIIF

36-02-00-017-000000

Número Contrato de Obra

005 DE 2023 ✓

Fecha Inicio Obra

19/01/2023 ✓

Ciudad de Ejecución de la Obra

15963050

Año Periodo a Pagar

2023 ✓

Costo Total de Obra a Todo Costo

11845238.00 ✓

Número de Trabajadores en el Periodo

4 ✓

Aporte FIC

29613.00

Valor del Pago

29613.00

JOHN ESNEIDER CARDONA GUTIERREZ

NIT: 15963050-5

Régimen: Responsable del impuesto sobre las ventas -IVA

Persona Natural

Kra. 23 No. 65 - 79 Local 1F, Manizales, Caldas, Colombia

Tel. 3113228529

Email: johnecardonaing@gmail.com

Autorización factura electrónica de venta No. 18764036205071 válida desde 2022-09-15 hasta 2023-03-15 rango desde FE48 hasta FE200.

Cliente:	EMPRESA DE OBRAS SANITARIAS DE CALDAS.A EMPRESA DE SERVICIOS PUBLICOS PUDIENDO EMPLEAR LA EXPERSION ABREVIADA EMPOCALDAS
NIT:	890803239
Dirección:	CE 23 7582, Manizales, Caldas, Colombia
Teléfono:	8867080
Email:	FACTURACIONELECTRONICA@EMPOCALDAS.COM.CO
Tipo de negociación:	Contado
Medio de Pago:	Transferencia Débito Bancaria
Total de Líneas:	3

FACTURA ELECTRÓNICA DE VENTA:	FE60				
MONEDA:	COP Colombia, Pesos				
HORA EMISIÓN:	14:31:26				
FECHA FIRMADO:	08/03/2023 14:31:27				
FECHA DE EMISIÓN					
FECHA DE VENCIMIENTO					
DÍA	MES	AÑO	DÍA	MES	AÑO
08	03	2023	08	03	2023

CÓDIGO	DESCRIPCIÓN	U. MEDIDA	CANTIDAD	PRECIO U.	IVA	DCTO.	TOTAL
1	CONTRATO 005 DEL 2023 REPOSICION ALCANTARILLADO POR EMERGENCIA EN EL SECTOR CARRERA 7 ENTRE CALLE 2 Y 3 EN EL MUNICIPIO DE SALAMINA	94	1,00	\$8.777.490,00		0,00	\$8.777.490,00
2	A (29%) ADMINISTRACION 29%	94	1,00	\$2.545.472,00		0,00	\$2.545.472,00
3	U UTILIDAD(5)%	94	1,00	\$438.875,00	19,00	0,00	\$438.875,00

Notas: ACTA I Y FINAL	Subtotal:	\$11.761.837,00
	Cargos:	\$0,00
	Descuento:	\$0,00
SON: (once millones ochocientos cuarenta y cinco mil doscientos veintitres pesos veinticinco centavos)	IVA:	\$83.386,25
CUFE: c0df1904bd0eb711fe791826f1e79ae7a9c3fc9a844e367fd380ec302d555ba73dafba700dbdd895e8a68c947c8bd532	Total:	\$11.845.223,25

IMPUESTO	BASE	TARIFA	IMPORTE
IMPUESTOS			
01 IVA	\$438.875,00	19,00%	\$83.386,25

Firma Digital: fPF50CbWuqnKq4UNKW/Pgv2HN0kFNvq7K7IL+gQ5LoFRAHYcT+HsSO64Ne5nXA1
LH4r4Q2ngSKhW+jpUMRN6kaL15mScdb5z0kkk2wS4tpXVd2RB
MMym7XcgvU8FX5 CCqHSgJMZGctJFik4ZNds8A9H24m1Kzbh0sqMqB7YQcK++MrYOlV34DIlDI 17PvDLEVxloXLAGv8od+6Ofv9aY361r4ydH
MwuNtGIA1AK4vytnKRyGTDstVGSd1 aBCNnda8n19Z4Gm2RnTO1vMFn1AALDRS1POcmRNafSfuvwJNaE/Tae1fMagulcCAr +7HINca5AxdRjBGuLjr
oA==

Esta factura es un título valor de acuerdo al art. 774 del C.C. y una vez aceptada declara haber recibido los bienes y servicios a satisfacción.

Representación Gráfica de la Factura de Venta Electrónica.

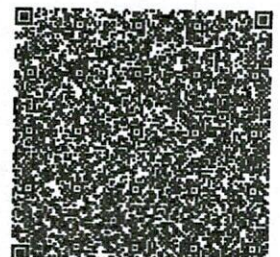

EMPOCALDAS A.S. E.SP.		
EMPRESA DE OBRAS SANITARIAS DE CALDAS		
SECCIONAL SALAMINA - CALDAS -		
CONTRATO No.: 005 DE 19 DE ENERO DE 2023	INFORME DE AVANCE DE OBRA	FECHA CORTE: 8 DE FEBRERO DE 2023
REPOSICION ALCANTARILLADO POR EMERGENCIA EN EL SECTOR DE LA CARRERA 7 ENTRE CALLES 2 Y 3 FASE 1 EN EL MUNUCIPIO DE SALAMINA, CALDAS		
MUNICIPIO: SALAMINA, CALDAS.-	VALOR CONTRATO: \$ 11.845.238	
REPRESENTANTE LEGAL: JOHN ESNEIDER CARDONA GUTIÉRREZ		
CONTRATISTA: JOHN ESNEIDER CARDONA GUTIÉRREZ	SUPERVISION: JUAN PABLO ZULUAGA CORREA	FECHA: 20 DE FEBRERO DEL 2023

INFORME DE OBRA N°1

A continuación, se detalla el plazo contractual y la fecha de termino de la obra:

Fecha inicio de obra: 19 de enero 2023 ✓

Plazo contractual: 20 días calendario ✓

Total de días paralizados: N/A

Total de días ampliados: N/A

Fecha de terminación de la obra: 8 de febrero de 2023 ✓

Total de días para ejecución de obras: 20 días ✓

AVANCE DE OBRA

Avance acumulado ejecutado al 8 de febrero del 2023: 100.0%

REGISTRO FOTOGRÁFICO



FOTO 1. Demolición de pavimento



FOTO 2. Demolición de pavimento



FOTO 3. Excavación.



FOTO 4. Excavación para tubería.

INFORME DE OBRA N°1 Y FINAL



FOTO 5. Instalación de tubería.

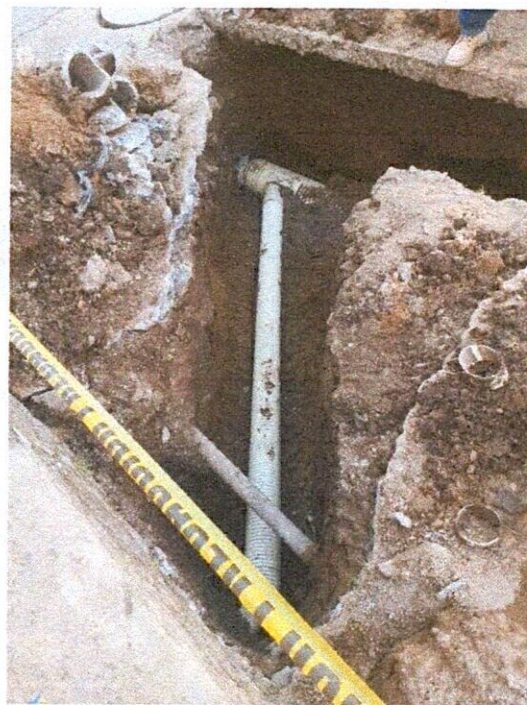

FOTO 6. Daño en el empalme de la tubería vieja.



FOTO 7. Instalación de cama de arena.

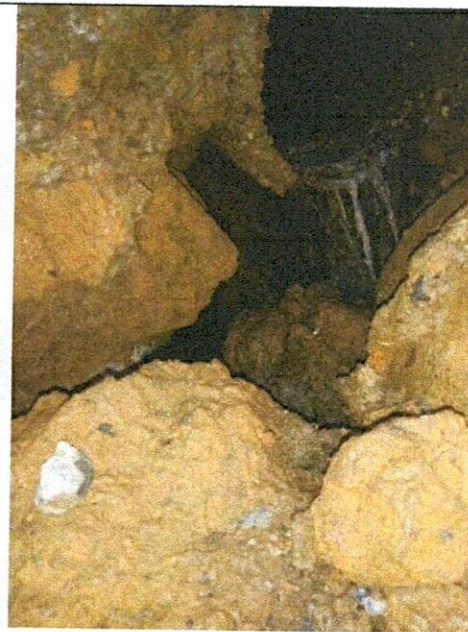

FOTO 8. Caja domiciliaria.



FOTO 9. Instalación de formaleta de cámara.



FOTO 10. Cañuela de cámara.



FOTO 11. Instalación de formaleta para caja domiciliaria.

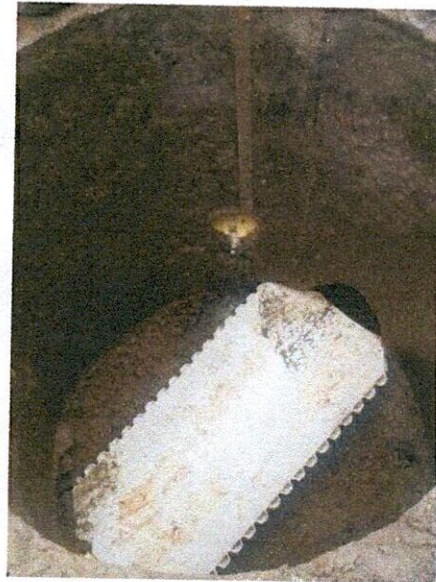

FOTO 12. Caja domiciliaria.

INFORME DE OBRA N°1 Y FINAL



FOTO 9. Instalación y compactación de sub base.

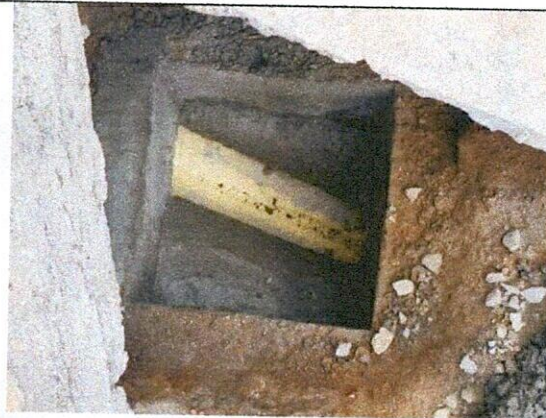

FOTO 10. Instalación de acero

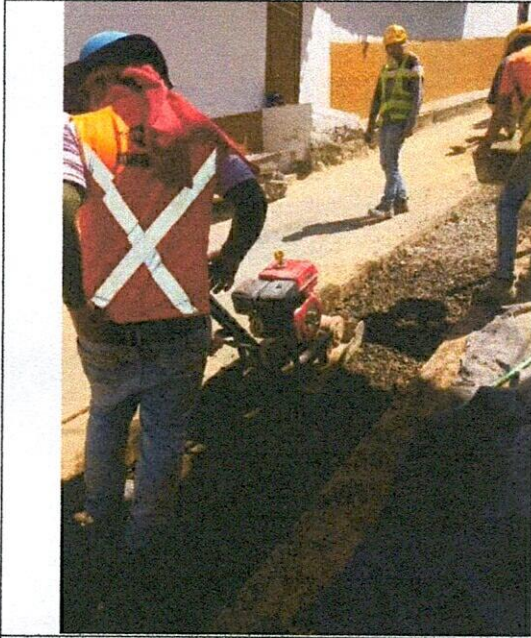

FOTO 11. Pavimento MR - 42



FOTO 12. Cortes del pavimento.

INFORME DE OBRA N°1 Y FINAL

NOVEDADES

- Se encuentra el sitio con el pavimento fisurado y hundido.
- Actividades realizadas:

Del 19 al 21 de enero de 2023. ✓

- Se inicia con la delimitación de área de trabajo con bombones y cinta.
- Se ejecuta las actividades de demolición de pavimento.
- Se realiza excavaciones.
- Se inicial con la evacuación de escombros.

Del 23 al 28 de enero de 2023. ✓

- Se realiza las excavaciones para las acometidas domiciliarias.
- Se ejecuta la construcción de las cajas domiciliarias.
- Se realiza la instalación de cama de arena para la tubería.
- Se realiza el ensayo de densidad de cono y arena.
- Se instala la formaleta para vaciar la cámara de paso.

Del 30 al 4 de febrero de 2023. ✓

- Se instala la tubería Novafort 12".
- Se realiza la instalación de silletas.
- Se instala tubería Novafort 6" para domiciliarias.
- Se ejecuta los llenos compactados.
- Se realiza el vaciado de la cámara.
- Se instala el acero de refuerzo en la tapa de la cámara.
- Se ejecuta la instalación de subbase compactada.

Del 6 al 8 de agosto de 2023. ✓

- Se realiza el vaciado de pavimento.
- Se realiza corte.
- Las dimensiones del sumidero se redefinieron por parte de Empocaldas S.A E.S. P Quedando de igual forma a las que estaban.

INFORME DE OBRA N°1 Y FINAL

• **Personal:**

OBJETO DEL CONTRATO DE OBRA	
REPOSICION ALCANTARILLADO POR EMERGENCIA EN EL SECTOR DE LA CARRERA 7 ENTRE CALLES 2 Y 3 FASE 1 EN EL MUNUCIPIO DE SALAMINA, CALDAS	
PERIODO	ENERERO - FEBRERO
DESCRIPCION EQUIPO	
PERSONAL CONTRATADO	CANT/DIA
	3 19 20 21 22 23 24 25 26 27 28 29 30 31 1 2 3 4 5 6 7 8 9 10 11 12 13
MAESTRO	- 1 1 1 - 1 1 1 1 1 1 - 1 1 1 1 1 1 - 1 1 1 1 1 1 - -
OFICIAL	- 1 1 1 - 1 1 1 1 1 1 - 1 1 1 1 1 1 - 1 1 1 1 1 1 - -
AYUDANTE	- 3 3 3 - 3 3 3 3 3 3 - 3 3 2 2 2 2 - 2 2 2 2 2 2 - -

• **Equipo:**

EQUIPO	CANTIDAD
Martillo demoledor	1 /
Generador electrico	1 /
Vibrocompactador tipo rodillo	1 /
Vibrocompactador tipo rana	1
Concretadora de 1,5 sacos	1
Recla para concreto	1
Vibrador de concreto	1
Cortadora de concreto	1
Flota para concreto	1
Rastrillo para concreto	1
Pulidora	1
Retro Excavadora	1

JOHN ESNEIDER CARDONA GUTIÉRREZ
 C.C 15.963.050
 CONTRATISTA

JOSÉ FERNANDO CARO GUTIÉRREZ
 C.C 1.053.834.189
 INGENIERO RESIDENTE

NOMINA OBRA No. 2

OBJETO DEL CONTRATO	REPOSICION ALCANTARILLADO POR EMERGENCIA EN EL SECTOR DE LA CARRERA 7 ENTRE CALLES 2 Y 3 FASE 1 EN EL MUNICIPIO DE SALAMINA, CALDAS,	PERIODO DE PAGO	DEL 1 AL 15 DE FEBRERO DEL 2023
CONTRATISTA	JOHN ESNEIDER CARDONA GUTIERREZ	FECHA DE PAGO	16/02/2023
		15,963,050	

DATOS EMPLEADO				DEVENGADO							RECIPI CONFORME				
No.	Cedula	NOMBRE Y APELLIDO	CARGO	Datos básicos	Horas Extras (Especiales)	Horas Extras (Normales)	Horas Extras (Festivos)	Valor Horas Extras	Subsidio de transporte	Total devengado	Aporte Salud	Aporte Pensión	Total deducciones	Neto pagado	
				Sueldo básico	Días	Sueldo devengado	Horas Extras (Especiales)	Horas Extras (Normales)	Horas Extras (Festivos)						
1	15,955,928	Jose Gabriel Ramirez Arboleda	MAESTRO	2,000,000	15	1,000,000				1,070,303	40,000	40,000	80,000	990,303	Gabriel R
2	15,955,057	Javier Molina Perez	OFICIAL	1,800,000	15	900,000				970,303	36,000	36,000	72,000	898,303	Javier Molina
4	1,059,812,395	Reinel Alberto sepulveda Lopez	AYUDANTE	1,160,000	15	580,000				650,303	23,200	23,200	46,400	603,903	Reinel Alberto
6	16,052,753	Hector Fabio Sanchez Loaiza	AYUDANTE	1,160,000	15	580,000				650,303	23,200	23,200	46,400	603,903	Hector Fabio
Totales										3,341,212	122,400	122,400	244,800	3,096,412	

JOHN ESNEIDER CARDONA GUTIERREZ
C.C. 15.963.050

NOMINA OBRA No. 1

OBJETO DEL CONTRATO: REPOSICION AL CANTARILLADO POR EMERGENCIA EN EL SECTOR DE LA CARRERA 7 ENTRE CALLES 2 Y 3 FASE 1 EN EL MUNICIPIO DE SALAMINA, CALDAS.

CONTRATISTA: JOHN ESNEIDER CARDONA GUTIERREZ

PERIODO DE PAGO: DEL 15 AL 30 DE ENERO DEL 2023

FECHA DE PAGO: 30/01/2023

DATOS EMPLEADO		DEVENGADO										NIT/CC		PERIODO DE PAGO		RECIBI CONFORME			
No.	Cedula	NOMBRE Y APELLIDO	CARGO	Dato Básicos		Sueldo devengado	Miércoles Extra Diarios	Miércoles Extra Semanales	Riesgo Nocturno	Miércoles Extra Festivos	Valor Horas Extra	SUBTOTAL	Subsidio de Transporte	Total devengado	Aporte Salud	Aporte Pension	Total deducciones	Neto pagado	
1	15.955.928	Jose Gabriel Ramirez Atboleda	MAESTRO	2,000,000	15	1,000,000					1,000,000	70,303	1,070,303	40,000	40,000	80,000	990,303		Gabriel R
2	15.955.057	Javier Molina Perez	OFICIAL	1,800,000	15	900,000					900,000	70,303	970,303	36,000	36,000	72,000	898,303		Javier Molina
3	1.059.810.707	Marco Aurelio Marin Ramirez	AYUDANTE	1,160,000	9	328,667					328,667	39,838	368,505	13,147	13,147	26,293	342,212		Marco Aurelio Marin
4	1.059.812.395	Renel Albeiro sepulveda Lopez	AYUDANTE	1,160,000	15	580,000					580,000	70,303	650,303	23,200	23,200	46,400	603,903		Renel Albeiro Lopez
6	16.052.753	Hector Fabio Sanchez Loaiza	AYUDANTE	1,160,000	15	580,000					580,000	70,303	650,303	23,200	23,200	46,400	603,903		Hector Fabio Sanchez
Totales											3,388,667	321,050	3,709,717	135,547	135,547	271,093	3,438,624		

JOHN ESNEIDER CARDONA GUTIERREZ
C.C. 15.963.060



F-GC-20
Versión 3
Junio 2019

EMPOCALDAS S.A. E.S.P.
GESTIÓN DE CONTRATACIÓN

INFORME DE SUPERVISIÓN CONTRATOS DE OBRA CIVIL

Informe Número	01	Fecha del informe	15/02/2023	Acta parcial		Acta final	x
----------------	----	-------------------	------------	--------------	--	------------	---

Número del contrato	005 DE 19 DE ENRO DE 2023 ✓
Objeto:	REPOSICION ALCANTARILLADO POR EMERGENCIA EN EL SECTOR DE LA CARRERA 7 ENTRE CALLES 2 Y 3 FASE 1 EN EL MUNUCPIO DE SALAMINA, CALDAS. ✓
Nombre Contratista:	JOHN ESNEIDER CARDONA GUTIÉRREZ
Representante Legal.	JOHN ESNEIDER CARDONA GUTIÉRREZ
Fecha del contrato:	19 DE ENERO DE 2023 ✓
Plazo de ejecución:	20 DIAS CALENDARIO ✓
Valor inicial:	\$ 11.845.238 ✓
Fecha de iniciación:	19 DE ENERO DE 2023 ✓
Fecha de suspensión:	N/A.
Fecha de reiniciación:	N/A.
Fecha de terminación inicial:	08 DE FEBRERO DE 2023 ✓
Adición (en valor):	\$0
Valor ejecutado:	\$ 11.845.223 ✓
Prórroga (en tiempo):	N/A
fecha de terminación final:	08 DE FEBRERO DE 2023. ✓
Supervisor:	JUAN PABLO ZULUAGA CORREA ✓

1. AVANCE DEL CONTRATO

1.1. Avance físico

Avance físico del periodo	100%
Avance físico Acumulado	100%

1.2. Informe de actividades: (Se anexa resumen de ejecución de la obra).

INSTALACIÓN DE TUBERÍA		
SECCIONAL	SERVICIO	KILÓMETROS
SALAMINA	ACUEDUCTO	0.018



F-GC-20
Versión 3
Junio 2019

EMPOCALDAS S.A. E.S.P. GESTIÓN DE CONTRATACIÓN

INFORME DE SUPERVISIÓN CONTRATOS DE OBRA CIVIL

1.3. Avance en tiempo

Plazo de ejecución:	100
Tiempo total transcurrido:	100
Avance Porcentual:	100%

Corte realizado con fecha del 08 de enero de 2023.

1.4. Registro fotográfico.

1.5. Problemáticas con la obra:

Se encuentra el sitio con el pavimento fisurado y hundimientos en él, al momento de destapar la tubería se evidencia la filtración de aguas negras en el empalme a la tubería principal.

DESCRIPCIÓN Y GENERALIDADES DEL CONTRATO.

-El Objeto principal del contrato es el REPOSICION ALCANTARILLADO POR EMERGENCIA EN EL SECTOR DE LA CARRERA 7 ENTRE CALLES 2 Y 3 FASE 1 EN EL MUNUCIPIO DE SALAMINA, CALDAS.

1.6. Avance financiero

Inversión Contratada:	\$ 11.845.238,00
Inversión ejecutada en el periodo:	\$ 11.845.223,00
Porcentaje ejecutado en el periodo:	100%
Inversión total ejecutada:	\$ 11.845.223,00
Porcentaje total ejecutado:	100%

2. CONTROL SOBRE PÓLIZAS VIGENTES

GARANTÍAS	ASEGURADORA	No. PÓLIZA	FECHA INICIAL	FECHA FINAL	VR. ASEGURADO
Salarios, prestaciones sociales legales	SEGUROS MUNDIAL S.A	CMZ-100001566	19/01/2023	08/05/2023	\$3.553.571,40
Estabilidad y Calidad de la Obra	SEGUROS MUNDIAL S.A	CMZ-100001566	19/01/2023	08/02/2026	\$2.369.047,60

Cumplimiento del Contrato	SEGUROS MUNDIAL S.A	CMZ-100001566	19/01/2023	08/02/2028	\$2.369.047,60
Responsabilidad Civil	SEGUROS MUNDIAL S. A	CMZ-100000528	19/01/2023	08/02/2025	\$3.553571,40

3. CONTROL DEL CUMPLIMIENTO DE LA SEGURIDAD SOCIAL INTEGRAL
 (Verifique afiliación o pagos aportados y señale con una X)

ACTIVIDAD DEL TRABAJADOR	ARP	EPS	AFP	PARAFISCALES	FIC
Ingeniero Residente	X	X	X	X	X
Maestro de Obra	X	X	X	X	X
Inspectora SST	X	X	X	X	X
Oficial	X	X	X	X	X
Ayudante	X	X	X	X	X

El contratista a la fecha se encuentra al día con el pago de la seguridad social y con el pago de salarios y prestaciones de los trabajadores que se encuentran vinculados al proyecto.

4. CONTROL PAGO SEGURIDAD SOCIAL DEL CONTRATISTA (Persona natural)
 SE ANEXAN CERTIFICACIÓN POR PARTE DEL REP. LEGAL Y EL CONTADOR DE LA EMPRESA DEL PAGO DE LA SEGURIDAD SOCIAL.

5. CONTROL DE SEGURIDAD INDUSTRIAL Y DOTACIÓN.

El contratista cuenta con SGSST, el cual fue entregado al área encargada por parte de EMPOCALDAS S.A. E.S.P, se han realizado las inducciones y capacitaciones correspondientes, de acuerdo al SGSST.

Fecha de inspección	CASCO	OVEROL	GUANTES	BOTAS	CARNET	CHALECO	SEÑALIZACIÓ	CAPACITACI ÓN SOBRE EL USOS DE LAOS ELEMENTOS DE PROTECCIÓN PERSONAL
FEBRERO 1 DE 2023	A	N/A	A	A	N/A	A	A	A

6. MEMORIA DE CÁLCULO DE CANTIDADES DE OBRA A PAGAR (Se Anexa Memorias de Cálculo en Preactas)

7. IMPACTO SOCIAL DE LA OBRA

7.1. EMPLEOS GENERADOS

Personal Contratista de Construcción		Local	Externa	Subtotal
Mano de Obra Calificada	Indígenas	0	0	0
	Negritudes	0	0	0
	Madres cabeza de familia	0	0	0
	Personal con limitaciones físicas	0	0	0
Mano de Obra No Calificada	Indígenas	0	0	0
	Negritudes	0	0	0
	Madres cabeza de familia	0	0	0
	Personal con limitaciones físicas	0	0	0
TOTALES		0	0	0
Personal Interventoría		Local	Externa	Subtotal
Mano de Obra Calificada	Indígenas	0	0	0
	Negritudes	0	0	0
	Madres cabeza de familia	0	0	0

7.2. POBLACIÓN BENEFICIADA.

La población Beneficiada por cada Municipio se distribuye así:

MUNICIPIO	FRENTE No	OBJETO CONTRACTUAL	POBLACIÓN BENEFICIADA
SALAMINA	1	CAMBIO ALCANTARILLADO	DIRECTAMENTE: 4 SUSCRITORES.

8. DOCUMENTOS ANEXOS

Acta de suspensión y reanudación (Con la respectiva justificación)		X
Bitácora de la obra		X
Actualización de la póliza de calidad o estabilidad con la fecha del acta de liquidación.	X	
Paz y Salvo oficina de trabajo.	X	
Paz y salvo del contratista donde conste que pago la seguridad social integral y parafiscales de los trabajadores a cargo en la obra.	X	
Relación de todas las domiciliarias que se reconstruyan en donde se indique el suscriptor, el número del contador, la dirección, la autorización del propietario para esta reposición y las cantidades de obra de cada una y el valor.		X
Memoria de cálculo de cantidades de obra a pagar	X	

Calificación entrega de la obra: Excelente 4 – Buena 3 – Regular 2 – Mala 1	4
---	---

JUAN PABLO ZULUAGA CORREA
 NOMBRE DEL SUPERVISOR

 FIRMA DEL SUPERVISOR

ANEXO 2
 REGISTRO FOTOGRÁFICO
 REPOSICION ALCANTARILLADO POR EMERGENCIA EN EL SECTOR DE LA CARRERA 7 ENTRE CALLES 2 Y 3 FASE 1 EN EL MUNUCIPIO DE SALAMINA, CALDAS

REPOSICION ALCANTARILLADO POR EMERGENCIA EN EL SECTOR DE LA CARRERA 7 ENTRE CALLES 2 Y 3 FASE 1 EN EL MUNUCIPIO DE SALAMINA, CALDAS

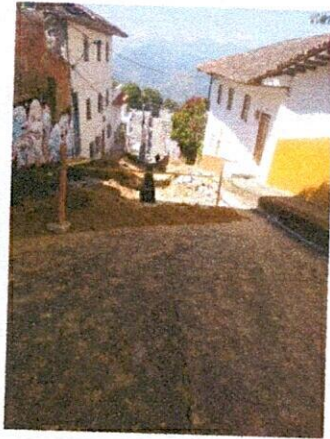

1. Inicio de actividades.

2. Área abajo del sitio de intervención.



3. Excavaciones para tubería principal.

4. Excavación para domiciliaria.



5. Formaleta para caja domiciliaria.

6. Arena para cama de arena.



empecaldas
Contribuyendo juntos al bienestar

F-GC-20
Versión 3
Junio 2019

EMPOCALDAS S.A. E.S.P. GESTIÓN DE CONTRATACIÓN

INFORME DE SUPERVISIÓN CONTRATOS DE OBRA CIVIL



7. Instalación de formaleta para camara.



8. Daño encontrado en la tubería.



9. Instalación de tubería 6".



10. Instalación de tapa HF



11. Vaciado de pavimento.



12. Entrega del sitio.



Elija si es orden de compra o contrato y diligencie el número del documento

Orden de Compra	ACTO 005-2023
Acta Número	ACTA I Y FINAL

Pág. 1 De. 1

CÓDIGO	CENTROS DE COSTOS NOMBRE	CÓDIGO	PROCEDIMIENTO NOMBRE	VALOR ANTES DE IVA	IVA	TOTAL	UNIDAD DE SERVICIO	ACUEDUCTO	ALCANTARILLADO
219003	Salamina Alcantarillado	1301107	Reposición de Redes	11.761.837,00	83.386,00	11.845.223,00	ALCANTARILLADO	-	11.845.223,00
								-	-
								-	-
								-	-
								-	-
								-	-
								-	-
								-	-
								-	-
								-	-
								-	-
								-	-
								-	-
								-	-
								-	-
								-	-
								-	-
								-	-
								-	-
								-	-
								-	-
								-	-
								-	-
								-	-
								-	-
								-	-
								-	-
								-	-
								-	-
								-	-
								-	-
								-	-
								-	-
								-	-
								-	-
								-	-
								-	-
								-	-
								-	-
								-	-
								-	-
								-	-
								-	-
								-	-
								-	-
								-	-
								-	-
								-	-
								-	-
								-	-
								-	-
								-	-
								-	-
								-	-
								-	-
								-	-
SUBTOTAL FACTURA PAG-1				11.761.837,00	83.386,00	11.845.223,00		-	11.845.223,00
TOTAL FACTURA				11.761.837,00	83.386,00	11.845.223,00		-	11.845.223,00

Fecha de Presentación 17/03/23

DATOS DEL SUPERVISOR		Páginas: Fin 1	
Juan Pablo Zuluaga Correa	Ingeniero de Zona Centro-Norte		
NOMBRE	CARGO		

ACTA DE CONVENIO DE PRECIOS No 01

CONTRATO N°: 005 de 2023

CONTRATISTA: JOHN ESNEIDER CARDONA GUTIERREZ

OBJETO: REPOSICION ALCANTARILLADO POR EMERGENCIA EN EL SECTOR DE LA CARRERA 7 ENTRE CALLES 2 Y 3 FASE 1 EN EL MUNUCIPIO DE SALAMINA, CALDAS.

VALOR: \$ 11.845.238

ADICIÓN: N/A

RECURSOS: PROPIOS

En la ciudad de Manizales a los veintisiete (27) días del mes de enero de 2023 se reunieron los señores **ANDRES FELIPE TABA ARROYAVE** como Gerente de EMPOCALDAS S.A. E.S.P. y **JOHN ESNEIDER CARDONA GUTIERREZ** como contratista, con el fin de convenir los precios no pactados en el contrato No 005 de 2022.

REPOSICION ALCANTARILLADO POR EMERGENCIA EN EL SECTOR DE LA CARRERA 7 ENTRE CALLES 2 Y 3 FASE 1 EN EL MUNUCIPIO DE SALAMINA, CALDAS.

ITEM	DESCRIPCION	UNIDAD	VR. UNITARIO
NP 1	Instalación tubería corrugada PVC-S de 160 mm (6").	ML	\$ 17.574
NP 2	instalación tubería corrugada PVC-S de 400 mm (12").	ML	\$ 45.472

Los precios incluyen AIU de 34%

No siendo otro el motivo de la presente se firma por los que en ella intervinieron.



ANDRES FELIPE TABA ARROYAVE
Gerente
EMPOCALDAS S.A E.S.P



JOHN ESNEIDER CARDONA GUTIERREZ
R.L. CONTRATISTA



JUAN PABLO ZULUAGA CORREA
Supervisor
EMPOCALDAS S.A E.S.P

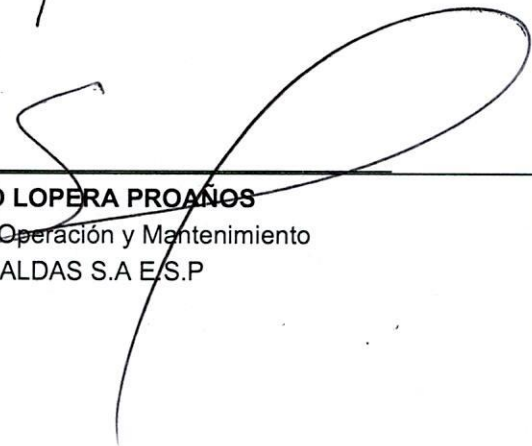

SERGIO LOPERA PROAÑOS
Jefe de Operación y Mantenimiento
EMPOCALDAS S.A E.S.P

Instalación tubería corrugada PVC-S de 160 mm (6").	TIPO	und	REDIMIENTO	PRECIO	\$ 13,115.00
EQUIPO BASICO (HERRAMIENTA MENOR)	Herramienta	und	0.110	\$ 3,187.00	\$ 351.00
CUADRILLA BB TIPO 1 (1 OFICIAL + 1 AYUDANTE) (Instalaciones)	Mano de Obra	hr	0.350	\$ 21,970.00	\$ 7,690.00
LIMPIADOR REM PVC 760 GRMS. (1/4)	Insumo	und	0.070	\$ 47,978.00	\$ 3,358.00
ACARREO INTERNO	Mano de Obra	und	0.518	\$ 1,400.00	\$ 726.00
TRANSPORTE DESDE MANIZALES AL SITIO	TRANSPORTE	UND	0.2200	\$ 4,500.00	\$ 990.00
				AIU 34%	\$ 17,574.00

instalación tubería corrugada PVC-S de 400 mm (12").	TIPO	und	REDIMIENTO	PRECIO	\$ 33,934.00
EQUIPO BASICO (HERRAMIENTA MENOR)	Herramienta	und	0.200	\$ 3,187.00	\$ 637.00
CUADRILLA BB TIPO 1 (1 OFICIAL + 1 AYUDANTE) (Instalaciones)	Mano de Obra	hr	1.000	\$ 21,970.00	\$ 21,970.00
LIMPIADOR REM PVC 760 GRMS. (1/4)	Insumo	und	0.190	\$ 47,978.00	\$ 9,116.00
ACARREO INTERNO	Mano de Obra	und	0.294	\$ 1,400.00	\$ 411.00
TRANSPORTE DESDE MANIZALES AL SITIO	TRANSPORTE	UND	0.4000	\$ 4,500.00	\$ 1,800.00
				AIU 34%	\$ 45,472.00

EMPOCALDAS A.S. E.SP.
EMPRESA DE OBRAS SANITARIAS DE CALDAS
SECCIONAL SALAMINA - CALDAS.

CONTRATO No.: 005

ACTA No.: 01 PARCIAL Y FINAL

FECHA CORTE: 8 DE FEBRERO DE 2023

REPOSICION ALCANTARILLADO POR EMERGENCIA EN EL SECTOR DE LA CARRERA 7 ENTRE CALLES 2 Y 3 FASE 1 EN EL MUNICIPIO DE SALAMINA, CALDAS.

FECHA INICIACION: 19 DE ENERO DE 2023

FECHA VENCIMIENTO: 8 DE FEBRERO DE 2023

MUNICIPIOS: SALAMINA.

VALOR CONTRATO: \$ 11.845.238

SUSPENSION: N/A

ADICION: N/A

REINICIO: N/A

SUPERVISION: JUAN PABLO ZULUAGA CORREA

FECHA: 16 DE FEBRERO DE 2023

REPOSICION ALCANTARILLADO POR EMERGENCIA EN EL SECTOR DE LA CARRERA 7 ENTRE CALLES 2 Y 3 FASE 1 EN EL MUNICIPIO DE SALAMINA, CALDAS.

ITEM	DESCRIPCION	UND	CONTRACTUAL			ACUMULADO ACTA ANTERIOR			PRESENTE ACTA			ACUMULADO PRESENTE ACTA		% OBRA EJECUTADO		
			CANT	VR UNITARIO	VR TOTAL	CANT	VR PARCIAL	VR TOTAL	CANT	VR PARCIAL	VR TOTAL	CANT	VR TOTAL			
1	PRELIMINARES															
1.1	Localización y replanteo de redes (incl: topografía levantamiento y plano record detallado)	mts	12,60	\$ 8.250,0	\$ 99.000,0	0	0	0	0	0	0	18,00	\$ 148.500,0	18,00	\$ 148.500,0	150,00%
1.2	Cerramiento en cinta Plástica, bombones y guadaña debidamente pintados H= 2 m, tres hilos de cinta plástica.	mts	24,60	\$ 6.900,0	\$ 169.620,0	0	0	0	0	0	0	13,18	\$ 90.942,0	13,18	\$ 90.942,0	54,92%
1.4	Señalización Vertical preventiva (Desvío, hombres trabajando, vía cerrada, barreras ect.)	und	2,00	\$ 236.350,0	\$ 472.700,0	0	0	0	0	0	0	0,00	\$ 0,0	0,00	\$ 0,0	0,00%
2	DEMOLICIONES VARIAS															
2.1	corde con disco abrasivo	ml	30,00	\$ 10.944,0	\$ 328.320,0	0	0	0	0	0	0	51,20	\$ 560.333,0	51,20	\$ 560.333,0	170,67%
2.2	Demoliciones de pavimentos rígidos	m3	4,16	\$ 131.800,0	\$ 284.466,0	0	0	0	0	0	0	3,01	\$ 396.718,0	3,01	\$ 396.718,0	139,35%
2.4	Demoliciones de andenes y sardineles en concreto hidráulico	m3	1,00	\$ 119.750,0	\$ 119.750,0	0	0	0	0	0	0	0,00	\$ 0,0	0,00	\$ 0,0	0,00%
3	SOBRECARROS															
3.1	Retiro de sobrantes en vehículo Automotor	m3	1,00	\$ 37.680,0	\$ 37.680,0	0	0	0	0	0	0	11,69	\$ 440.479,0	11,69	\$ 440.479,0	167,00%
4	EXCAVACIONES															
4.1	Excavaciones en zanja - material Común 0 a 2 m	m3	16,56	\$ 34.170,0	\$ 565.855,0	0	0	0	0	0	0	26,09	\$ 891.495,0	26,09	\$ 891.495,0	157,55%
5	RELLENOS COMPACTADOS															
5.1	Rellenos compactos con material seleccionado de excavación	m3	16,56	\$ 28.050,0	\$ 464.508,0	0	0	0	0	0	0	14,59	\$ 409.250,0	14,59	\$ 409.250,0	88,10%
5.2	Rellenos compactos con material común de cantera préstamo	m3	3,00	\$ 106.730,0	\$ 320.190,0	0	0	0	0	0	0	0,00	\$ 0,0	0,00	\$ 0,0	0,00%
6	SUSTITUCIONES- BASES Y SUBBASES COMPACTOS															
6.1	Material tipo afirmado andenes debidamente compactados.	m3	3,42	\$ 91.540,0	\$ 313.067,0	0	0	0	0	0	0	2,51	\$ 229.765,0	2,51	\$ 229.765,0	73,39%
6.2	Sustitución en material granular para base y atraques en tuberías	m3	1,00	\$ 104.060,0	\$ 104.060,0	0	0	0	0	0	0	1,96	\$ 203.958,0	1,96	\$ 203.958,0	196,00%
7	ALCANTARILLADOS															
7.1	Suministro e instalación tubería corrugada PVC-S de 160 mm (6").	ml	6,00	\$ 49.465,0	\$ 296.790,0	0	0	0	0	0	0	0,00	\$ 0,0	0,00	\$ 0,0	0,00%
7.2	Suministro e instalación tubería corrugada PVC-S de 400 mm (12").	ml	12,00	\$ 164.646,0	\$ 1.975.752,0	0	0	0	0	0	0	0,00	\$ 0,0	0,00	\$ 0,0	0,00%
7.4	Empalmes a Cámaras de 1,20 m	Und	1,00	\$ 124.000,0	\$ 124.000,0	0	0	0	0	0	0	1,00	\$ 124.000,0	1,00	\$ 124.000,0	100,00%

EMPOCALDAS A.S. E.SP.
EMPRESA DE OBRAS SANITARIAS DE CALDAS
SECCIONAL SALAMINA - CALDAS

CONTRATO No.: 005
ACTA No.: 01 PARCIAL Y FINAL
FECHA INICIACIÓN: 19 DE ENERO DE 2023
FECHA VENCIMIENTO: 8 DE FEBRERO DE 2023

MUNICIPIOS: SALAMINA.
VALOR CONTRATO: \$ 11.845.238
ADICIÓN: N/A
SUSPENSIÓN: N/A
REINICIO: N/A

CONTRATISTA: JOHN ESNEIDER CARDONA GUTIÉRREZ
SUPERVISIÓN: JUAN PABLO ZULUAGA CORREA
FECHA: 16 DE FEBRERO DE 2023

REPOSICION ALCANTARILLADO POR EMERGENCIA EN EL SECTOR DE LA CARRERA 7 ENTRE CALLES 2 Y 3 FASE 1 EN EL MUNICIPIO DE SALAMINA, CALDAS.

ITEM	DESCRIPCION	UND	CONTRATUAL		ACUMULADO ACTA ANTERIOR		PRESENTE ACTA		ACUMULADO PRESENTE ACTA		% OBRA EJECUTADO
			CANT	VR UNITARIO	CANT	VR PARCIAL	CANT	VR PARCIAL	CANT	VR TOTAL	
7.5	Cámaras de Inspección D= 120 - Concreto 21 Mpa	ml	1,50	\$ 914.370,0	0	0,00	1,40	\$ 1.280.118,0	1,40	\$ 1.280.118,0	93,33%
7.6	Bases y cañuelas	Und	1,00	\$ 775.274,0	0	0,00	1,00	\$ 775.274,0	1,00	\$ 775.274,0	100,00%
7	Tapa D=0,60m en Hf empujadas en un cuadro de concreto reforzado de 1.50x1.60x0,18m acero de No. 4 cada 15cms doble pañilla	Und	1,00	\$ 1.001.250,0	0	0,00	1,00	\$ 1.001.250,0	1,00	\$ 1.001.250,0	100,00%
7.7	Cajas de Inspección de 0,50 x 0,50 x 0,80, incluye tapa reforzada	und	1,00	\$ 453.550,0	0	0,00	2,00	\$ 907.100,0	2,00	\$ 907.100,0	200,00%
7.10	Instalación de silla yee de 12" x 6"	Und	1,00	\$ 101.810,0	0	0,00	2,00	\$ 203.620,0	2,00	\$ 203.620,0	200,00%
9	OBRAS EN CONCRETO										
9.2	Pavimento en rígido MR 42 de espesor 0,18 en obra incluye acelerante, Antisol, Diseño mecánico, flexión.	m3	2,05	\$ 1.093.450,0	0	0,00	2,98	\$ 3.258.481,0	2,98	\$ 3.258.481,0	145,37%
NP	ITEMS NO PREVISTOS										
NP-1	Instalación tubería corrugada PVC-S de 160 mm (6").	ML		\$ 17.574,0	0	0,00	6,00	\$ 105.444,0	6,00	\$ 105.444,0	100,00%
NP-2	Instalación tubería corrugada PVC-S de 400 mm (12").	ML		\$ 45.472,0	0	0,00	18,00	\$ 818.496,0	18,00	\$ 818.496,0	100,00%
COSTO TOTAL				\$ 11.845.238,0	0,00	\$ 11.845.238,0	\$ 11.845.238,0	\$ 11.845.238,0	\$ 11.845.238,0	\$ 11.845.238,0	

COSTO DIRECTO	\$ 8.777.480,0
ADMINISTRACION %	\$ 2.545.472,0
IMPREVISTOS %	\$ 0,00
UTILIDADES %	\$ 438.875,0
SUMA ANTES IVA	\$ 11.761.827,0
I.V.A. %	\$ 83.386,0
VALOR TOTAL OBRA	\$ 11.845.238,0
TOTAL A PAGAR AL CONTRATISTA	\$ 11.845.238,0

SON: ONCE MILLONES OCHOCIENTOS CUARENTA Y CINCO MIL DOCIENTOS VEINTI TRES PESOS (\$11.845.238,00) UNOS

JOHN ESNEIDER CARDONA GUTIÉRREZ
Contratista.

JUAN PABLO ZULUAGA CORREA
INGENIERO ZONA CENTRO NORTE
EMPOCALDAS S.A. - E.SP.

EMPOCALDAS S.A. E.S.P. EMPRESA DE OBRAS SANITARIAS DE CALDAS SECCIONAL SALAMINA - CALDAS -	CONTROL CANTIDADES DE OBRA INFORME PARA PAGO	
---	---	--

REPOSICION ALCANTARILLADO POR EMERGENCIA EN EL SECTOR DE LA CARRERA 7 ENTRE CALLES 2 Y 3 FASE 1 EN EL MUNICIPIO DE SALAMINA, CALDAS,

CONTRATO No. 005 DE 19 DE ENERO DE 2023	PRE-ACTA : 1 PARCIAL Y FINAL
CONTRATISTA: JOHN ESNEIDER CARDONA GUTIÉRREZ	FECHA INICIACIÓN: 19 DE ENERO DE 2023
SUPERVISOR: JUAN PABLO ZULUAGA CORREA	FECHA VENCIMIENTO: 8 DE FEBRERO DE 2023

ITEMS	DESCRIPCIÓN	UNIDAD	CANTIDAD ANTERIOR	CANTIDAD ACTUAL	CANTIDAD ACUMULADA
1.1	Localizacion y replanteo de redes (Incl.topografía levantamiento y plano record detallado)	mts	0	18.00	18.00

FECHA		ABSCISA		DIMENSIONES			MEDIDA		UNIDAD	TOTAL	OBSERVACIONES (ACTIVIDAD A LA QUE CORRESPONDA)
Día	Mes	Inicial	Final	Largo	Ancho	Alto	LONGITUD	ML	ACUMULADO		
19	1			18			18.00	18.00	18.00	LOCALIZACION DE TUBERIA DE ALCANTARILLADO	
							0.00	0.00	18.00		
							0.00	0.00	18.00		
							0.00	0.00	18.00		
CANTIDAD DE PAGO										18.00	

ITEMS	DESCRIPCIÓN	UNIDAD	CANTIDAD ANTERIOR	CANTIDAD ACTUAL	CANTIDAD ACUMULADA
1.2	Cerramiento en cinta Plástica, bombones e guadua debidamente pintados H= 2 m, tres hilos de cinta plastica.	mts	0	13.18	13.18

FECHA		ABSCISA		DIMENSIONES			MEDIDA		UNIDAD	TOTAL	OBSERVACIONES (ACTIVIDAD A LA QUE CORRESPONDA)
Día	Mes	Inicial	Final	Largo	Ancho	Alto	LONGITUD	ML	ACUMULADO		
19	1			13.18			13.18	13.18	13.18	PARA BRECHA DE TUBERA DE ALCANTARILLADO	
							0.00	0.00	13.18		
							0.00	0.00	13.18		
							0.00	0.00	13.18		
							0.00	0.00	13.18		
							0.00	0.00	13.18		
CANTIDAD DE PAGO										13.18	

ITEMS	DESCRIPCIÓN	UNIDAD	CANTIDAD ANTERIOR	CANTIDAD ACTUAL	CANTIDAD ACUMULADA
2.1	corte con disco abrasivo	ml	0	51.20	51.20

FECHA		ABSCISA		DIMENSIONES			MEDIDA		UNIDAD	TOTAL	OBSERVACIONES (ACTIVIDAD A LA QUE CORRESPONDA)
Día	Mes	Inicial	Final	Largo	Ancho	Alto	CANTIDAD	UND	ACUMULADO		
19	1						29.00	29.00	29.00	TRAMO PRINCIPAL	
20	1						5.60	5.60	34.60	TRAMO CASA 1	
20	1						12.40	12.40	47.00	TRAMO DE LA CAMARA	
20	1						0.00	0.00	47.00	TRAMO DE ARRIBA CASA 2	
20	1						0.00	0.00	47.00	TRAMO 3	
20	1						4.20	4.20	51.20	TRAMO 4	
CANTIDAD DE PAGO										51.20	

EMPOCALDAS S.A. E.S.P. EMPRESA DE OBRAS SANITARIAS DE CALDAS SECCIONAL SALAMINA - CALDAS -	CONTROL CANTIDADES DE OBRA INFORME PARA PAGO	
--	---	--

REPOSICION ALCANTARILLADO POR EMERGENCIA EN EL SECTOR DE LA CARRERA 7 ENTRE CALLES 2 Y 3 FASE 1 EN EL MUNUCIPIO DE SALAMINA, CALDAS,

CONTRATO No. 005 DE 19 DE ENERO DE 2023	PRE-ACTA : 1 PARCIAL Y FINAL
CONTRATISTA: JOHN ESNEIDER CARDONA GUTIÉRREZ	FECHA INICIACIÓN: 19 DE ENERO DE 2023
SUPERVISOR: JUAN PABLO ZULUAGA CORREA	FECHA VENCIMIENTO: 8 DE FEBRERO DE 2023

ITEMS	DESCRIPCIÓN	UNIDAD	CANTIDAD ANTERIOR	CANTIDAD ACTUAL	CANTIDAD ACUMULADA
2.2	Demoliciones de pavimentos rígidos	m3	0	3.01	3.01

FECHA		ABSCISA		DIMENSIONES			MEDIDA	UNIDAD	TOTAL	OBSERVACIONES (ACTIVIDAD A LA QUE CORRESPONDA)
Día	Mes	Inicial	Final	Largo	Ancho	Alto	CANTIDAD	UND	ACUMULADO	
20	1			14.50	0.90	0.12	1.57	1.57	1.57	TRAMO PRINCIPAL
20	1			1.80	1.00	0.12	0.22	0.22	1.78	TRAMO CASA 1
20	1			3.60	2.60	0.12	1.12	1.12	2.91	TRAMO DE LA CAMARA
20	1			1.50	0.60	0.12	0.11	0.11	3.01	TRAMO DE ARRIBA CASA 2
21	1			1.00	1.00	0	0.00	0.00	3.01	TRAMO 3
21	1			1.75	0.60	0	0.00	0.00	3.01	TRAMO 4
CANTIDAD DE PAGO									3.01	

ITEMS	DESCRIPCIÓN	UNIDAD	CANTIDAD ANTERIOR	CANTIDAD ACTUAL	CANTIDAD ACUMULADA
3.1	Retiro de sobrantes en vehículo Automotor	m3	0	11.69	11.69

FECHA		ABSCISA		DIMENSIONES			MEDIDA	UNIDAD	TOTAL	OBSERVACIONES (ACTIVIDAD A LA QUE CORRESPONDA)
Día	Mes	Inicial	Final	Largo	Ancho	Alto	VOLUMEN	M3	ACUMULADO	
24	1			14.50	0.90	0.12	1.57	1.57	1.57	TRAMO PRINCIPAL
24	1			1.80	1.00	0.12	0.22	0.22	1.78	TRAMO CASA 1
24	1			3.60	2.60	0.12	1.12	1.12	2.91	TRAMO DE LA CAMARA
24	1			1.50	0.60	0.12	0.11	0.11	3.01	TRAMO DE ARRIBA CASA 2
25	1			1.05	1.00	2	2.10	2.10	5.11	TRAMO 3
25	1			1.75	0.60	0	0.00	0.00	5.11	TRAMO 4
25	1			14.50	0.90	0.1	1.31	1.31	6.42	TRAMO PRINCIPAL
25	1			1.80	1.00	0.1	0.18	0.18	6.60	TRAMO CASA 1
6	2			3.60	2.60	0.1	0.94	0.94	7.53	TRAMO DE LA CAMARA
6	2			1.50	0.60	0.1	0.09	0.09	7.62	TRAMO DE ARRIBA CASA 2
6	2			1.05	1.00	0	0.00	0.00	7.62	TRAMO 3
6	2			1.75	0.60	0	0.00	0.00	7.62	TRAMO 4
6	2			2.54	1.00	1.6	4.06	4.06	11.69	
							0.00	0.00	11.69	
							0.00	0.00	11.69	
							0.00	0.00	11.69	
CANTIDAD DE PAGO									11.69	

ITEMS	DESCRIPCIÓN	UNIDAD	CANTIDAD ANTERIOR	CANTIDAD ACTUAL	CANTIDAD ACUMULADA
4.1	Excavaciones en zanja - material Común 0 a 2 m	m3	0	26.09	26.09

FECHA		ABSCISA		DIMENSIONES			MEDIDA	UNIDAD	TOTAL	OBSERVACIONES (ACTIVIDAD A LA QUE CORRESPONDA)
Día	Mes	Inicial	Final	Largo	Ancho	Alto	VOLUMEN	M3	ACUMULADO	
23	1			14.50	0.90	1.4	18.27	18.27	18.27	TRAMO PRINCIPAL
23	1			1.80	1.00	1	1.80	1.80	20.07	TRAMO CASA 1
23	1			2.54	1.00	1.6	4.06	4.06	24.13	TRAMO DE LA CAMARA
23	1			1.50	0.60	1	0.90	0.90	25.03	TRAMO DE ARRIBA CASA 2
23	1			1.00	1.00	0	0.00	0.00	25.03	TRAMO 3
24	1			1.75	0.60	0	0.00	0.00	25.03	TRAMO 4
24	1			3.60	2.60	0.1	0.94	0.94	25.97	
25	1			0.70	0.60	0.9	0.38	0.38	26.35	
25	1			-2.54	1.00	0.1	-0.25	-0.25	26.09	
							0.00	0.00	26.09	
							0.00	0.00	26.09	
							0.00	0.00	26.09	
CANTIDAD DE PAGO									26.09	

EMPOCALDAS S.A. E.S.P. EMPRESA DE OBRAS SANITARIAS DE CALDAS SECCIONAL SALAMINA- CALDAS -	CONTROL CANTIDADES DE OBRA INFORME PARA PAGO	
--	---	--

REPOSICION ALCANTARILLADO POR EMERGENCIA EN EL SECTOR DE LA CARRERA 7 ENTRE CALLES 2 Y 3 FASE 1 EN EL MUNUCIPIO DE SALAMINA, CALDAS,		
CONTRATO No. 005 DE 19 DE ENERO DE 2023 CONTRATISTA: JOHN ESNEIDER CARDONA GUTIÉRREZ SUPERVISOR: JUAN PABLO ZULUAGA CORREA	PRE-ACTA : 1 PARCIAL Y FINAL FECHA INICIACIÓN: 19 DE ENERO DE 2023 FECHA VENCIMIENTO: 8 DE FEBRERO DE 2023	

ITEMS	DESCRIPCIÓN	UNIDAD	CANTIDAD ANTERIOR	CANTIDAD ACTUAL	CANTIDAD ACUMULADA
5.1	Rellenos compactos con material seleccionado de excavación	m3	0	14.59	14.59

FECHA		ABSCISA		DIMENSIONES			MEDIDA	UNIDAD	TOTAL	OBSERVACIONES (ACTIVIDAD A LA QUE CORRESPONDA)
Día	Mes	Inicial	Final	Largo	Ancho	Alto	VOLUMEN	M3	ACUMULADO	
31	1			14.50	0.90	1.4	18.27	18.27	18.27	TRAMO PRINCIPAL
31	1			1.80	1.00	1	1.80	1.80	20.07	TRAMO CASA 1
31	1			1.50	0.60	1	0.90	0.90	20.97	TRAMO DE LA CAMARA
31	1			1.05	1.00	0	0.00	0.00	20.97	TRAMO DE ARRIBA CASA 2
1	2			1.75	0.60	0	0.00	0.00	20.97	TRAMO 3
1	2			0.70	0.65	0	0.00	0.00	20.97	TRAMO 4
1	2			18.00	0.07	-1	-1.31	-1.31	19.66	VOLUMEN DE LA TUBERIA
1	2			-2.54	1.00	1.76	-4.47	-4.47	15.19	VOLUMEN DE LA CAMARA
1	2			-0.50	0.50	0.8	-0.20	-0.20	14.99	CAJA DOMICILIARIA
1	2			-0.50	0.50	0.8	-0.20	-0.20	14.79	CAJA DOMICILIARIA
1	2			-0.50	0.50	0.8	-0.20	-0.20	14.59	CAJA DOMICILIARIA
							0.00	0.00	14.59	
							0.00	0.00	14.59	
							0.00	0.00	14.59	
CANTIDAD DE PAGO									14.59	

ITEMS	DESCRIPCIÓN	UNIDAD	CANTIDAD ANTERIOR	CANTIDAD ACTUAL	CANTIDAD ACUMULADA
6.1	Material tipo afirmado andenes debidamente compactados.	m3	0	2.51	2.51

FECHA		ABSCISA		DIMENSIONES			MEDIDA	UNIDAD	TOTAL	OBSERVACIONES (ACTIVIDAD A LA QUE CORRESPONDA)
Día	Mes	Inicial	Final	Largo	Ancho	Alto	VOLUMEN	M3	ACUMULADO	
2	1			1.80	1.00	0.1	0.18	0.18	0.18	TRAMO CASA 1
2	1			3.60	2.60	0.1	0.94	0.94	1.12	TRAMO DE LA CAMARA
2	1			1.50	0.60	0.1	0.09	0.09	1.21	TRAMO DE ARRIBA CASA 2
2	1			1.05	1.00	0	0.00	0.00	1.21	TRAMO 3
3	1			1.75	0.60	0	0.00	0.00	1.21	TRAMO 4
3	1			14.50	0.90	0.10	1.31	1.31	2.51	TRAMO 4
							0.00	0.00	2.51	TRAMO PRINCIPAL
							0.00	0.00	2.51	
CANTIDAD DE PAGO									2.51	

ITEMS	DESCRIPCIÓN	UNIDAD	CANTIDAD ANTERIOR	CANTIDAD ACTUAL	CANTIDAD ACUMULADA
6.2	Sustitucion en material granular para base y atraques en tuberías	m3	0	1.96	1.96

FECHA		ABSCISA		DIMENSIONES			MEDIDA	UNIDAD	TOTAL	OBSERVACIONES (ACTIVIDAD A LA QUE CORRESPONDA)
Día	Mes	Inicial	Final	Largo	Ancho	Alto	VOLUMEN	M3	ACUMULADO	
26	1			14.50	0.90	0.15	1.96	1.96	1.96	PARA TUBERIA PRINCIPAL
							0.00	0.00	1.96	
							0.00	0.00	1.96	
CANTIDAD DE PAGO									1.96	

EMPOCALDAS S.A. E.S.P. EMPRESA DE OBRAS SANITARIAS DE CALDAS SECCIONAL SALAMINA - CALDAS -	CONTROL CANTIDADES DE OBRA INFORME PARA PAGO	
---	---	--

REPOSICION ALCANTARILLADO POR EMERGENCIA EN EL SECTOR DE LA CARRERA 7 ENTRE CALLES 2 Y 3 FASE 1 EN EL MUNUCIPIO DE SALAMINA, CALDAS,	
CONTRATO No. 005 DE 19 DE ENERO DE 2023	PRE-ACTA : 1 PARCIAL Y FINAL
CONTRATISTA: JOHN ESNEIDER CARDONA GUTIÉRREZ	FECHA INICIACIÓN: 19 DE ENERO DE 2023
SUPERVISOR: JUAN PABLO ZULUAGA CORREA	FECHA VENCIMIENTO: 8 DE FEBRERO DE 2023

ITEMS	DESCRIPCIÓN	UNIDAD	CANTIDAD ANTERIOR	CANTIDAD ACTUAL	CANTIDAD ACUMULADA
7.4	Empalmes a Cámaras d=1.20 m	Und	0	1.00	1.00

FECHA		ABSCISA		DIMENSIONES			MEDIDA	UNIDAD	TOTAL	OBSERVACIONES (ACTIVIDAD A LA QUE CORRESPONDA)
Día	Mes	Inicial	Final	Largo	Ancho	Alto	CANTIDAD	UN	ACUMULADO	
27	1						1.00	1.00	1.00	A CAMARAS
							0.00	0.00	1.00	
							0.00	0.00	1.00	
							0.00	0.00	1.00	
CANTIDAD DE PAGO									1.00	

ITEMS	DESCRIPCIÓN	UNIDAD	CANTIDAD ANTERIOR	CANTIDAD ACTUAL	CANTIDAD ACUMULADA
7.5	Cámaras de Inspección D= 1.20 -Concreto 21 Mpa	ml	0	1.40	1.40

FECHA		ABSCISA		DIMENSIONES			MEDIDA	UNIDAD	TOTAL	OBSERVACIONES (ACTIVIDAD A LA QUE CORRESPONDA)
Día	Mes	Inicial	Final	Largo	Ancho	Alto	CANTIDAD	UN	ACUMULADO	
30	1						1.40	1.40	1.40	
							0.00	0.00	1.40	
							0.00	0.00	1.40	
							0.00	0.00	1.40	
CANTIDAD DE PAGO									1.40	

ITEMS	DESCRIPCIÓN	UNIDAD	CANTIDAD ANTERIOR	CANTIDAD ACTUAL	CANTIDAD ACUMULADA
7.6	Bases y cañuelas	Und	0	1.00	1.00

FECHA		ABSCISA		DIMENSIONES			MEDIDA	UNIDAD	TOTAL	OBSERVACIONES (ACTIVIDAD A LA QUE CORRESPONDA)
Día	Mes	Inicial	Final	Largo	Ancho	Alto	CANTIDAD	UND	ACUMULADO	
31	1						1.00	1.00	1.00	PARA CAMARA
							0.00	0.00	1.00	
							0.00	0.00	1.00	
							0.00	0.00	1.00	
CANTIDAD DE PAGO									1.00	

ITEMS	DESCRIPCIÓN	UNIDAD	CANTIDAD ANTERIOR	CANTIDAD ACTUAL	CANTIDAD ACUMULADA
7	Tapa D=0.60m en HF enmarcada en un cuadro de concreto reforzado de 1.60x1.60x0.18m acero de No. 4 cada 15cms doble parilla	Und	0	1.00	1.00

FECHA		ABSCISA		DIMENSIONES			MEDIDA	UNIDAD	TOTAL	OBSERVACIONES (ACTIVIDAD A LA QUE CORRESPONDA)
Día	Mes	Inicial	Final	Largo	Ancho	Alto	CANTIDAD	UND	ACUMULADO	
6	2						1.00	1.00	1.00	PARA CAMARA
							0.00	0.00	1.00	
							0.00	0.00	1.00	
							0.00	0.00	1.00	
CANTIDAD DE PAGO									1.00	

REPOSICION ALCANTARILLADO POR EMERGENCIA EN EL SECTOR DE LA CARRERA 7 ENTRE CALLES 2 Y 3 FASE 1 EN EL MUNUCIPIO DE SALAMINA, CALDAS,

CONTRATO No. 005 DE 19 DE ENERO DE 2023	PRE-ACTA : 1 PARCIAL Y FINAL
CONTRATISTA: JOHN ESNEIDER CARDONA GUTIÉRREZ	FECHA INICIACIÓN: 19 DE ENERO DE 2023
SUPERVISOR: JUAN PABLO ZULUAGA CORREA	FECHA VENCIMIENTO: 8 DE FEBRERO DE 2023

ITEMS	DESCRIPCIÓN	UNIDAD	CANTIDAD ANTERIOR	CANTIDAD ACTUAL	CANTIDAD ACUMULADA
7.7	Cajas de Inspeccion de 0,50 x 0,50 x 0,80, Incluye tapa reforzada	und	0	2.00	2.00

FECHA		ABSCISA		DIMENSIONES			MEDIDA	UNIDAD	TOTAL	OBSERVACIONES (ACTIVIDAD A LA QUE CORRESPONDA)
Día	Mes	Inicial	Final	Largo	Ancho	Alto	CANTIDAD	UND	ACUMULADO	
25	1						2.00	2.00	2.00	
							0.00	0.00	2.00	
							0.00	0.00	2.00	
							0.00	0.00	2.00	
CANTIDAD DE PAGO										2.00

ITEMS	DESCRIPCIÓN	UNIDAD	CANTIDAD ANTERIOR	CANTIDAD ACTUAL	CANTIDAD ACUMULADA
7.1	Instalacion de silla yee de 12" x 6"	Und	0	2.00	2.00

FECHA		ABSCISA		DIMENSIONES			MEDIDA	UNIDAD	TOTAL	OBSERVACIONES (ACTIVIDAD A LA QUE CORRESPONDA)
Día	Mes	Inicial	Final	Largo	Ancho	Alto	CANTIDAD	UND	ACUMULADO	
28	1						2.00	2.00	2.00	
							0.00	0.00	2.00	
							0.00	0.00	2.00	
							0.00	0.00	2.00	
							0.00	0.00	2.00	
							0.00	0.00	2.00	
							0.00	0.00	2.00	
							0.00	0.00	2.00	
							0.00	0.00	2.00	
							0.00	0.00	2.00	
							0.00	0.00	2.00	
							0.00	0.00	2.00	
							0.00	0.00	2.00	
							0.00	0.00	2.00	
							0.00	0.00	2.00	
CANTIDAD DE PAGO										2.00

ITEMS	DESCRIPCIÓN	UNIDAD	CANTIDAD ANTERIOR	CANTIDAD ACTUAL	CANTIDAD ACUMULADA
9.2	Pavimento en rigido MR 42 de espesor 0.18 en obra incluye acelerante, Antisol, Diseño mezclas, flexion.	m3	0	2.98	2.98

FECHA		ABSCISA		DIMENSIONES			MEDIDA	UNIDAD	TOTAL	OBSERVACIONES (ACTIVIDAD A LA QUE CORRESPONDA)
Día	Mes	Inicial	Final	Largo	Ancho	Alto	VOLUMEN	M3	ACUMULADO	
3	2			14.50	0.90	0.12	1.57	1.57	1.57	
4	2			1.80	1.00	0.12	0.22	0.22	1.78	TRAMO CASA 1
6	2			3.60	2.60	0.12	1.12	1.12	2.91	TRAMO DE LA CAMARA
6	2			1.50	0.60	0.12	0.11	0.11	3.01	TRAMO DE ARRIBA CASA 2
6	2			1.05	1.00	0	0.00	0.00	3.01	TRAMO 3
6	2			1.75	0.60	0	0.00	0.00	3.01	TRAMO 4
				-0.25	1.00	0.12	-0.03	-0.03	2.98	VALUMEN DE LA TAPA HF
							0.00	0.00	2.98	
							0.00	0.00	2.98	CAMARA
CANTIDAD DE PAGO										2.98

EMPOCALDAS S.A. E.S.P. EMPRESA DE OBRAS SANITARIAS DE CALDAS SECCIONAL SALAMINA - CALDAS -	CONTROL CANTIDADES DE OBRA INFORME PARA PAGO	
--	---	--

REPOSICION ALCANTARILLADO POR EMERGENCIA EN EL SECTOR DE LA CARRERA 7 ENTRE CALLES 2 Y 3 FASE 1 EN EL MUNICIPIO DE SALAMINA, CALDAS,

CONTRATO No. 005 DE 19 DE ENERO DE 2023	PRE-ACTA : 1 PARCIAL Y FINAL
CONTRATISTA: JOHN ESNEIDER CARDONA GUTIÉRREZ	FECHA INICIACIÓN: 19 DE ENERO DE 2023
SUPERVISOR: JUAN PABLO ZULUAGA CORREA	FECHA VENCIMIENTO: 8 DE FEBRERO DE 2023

ITEMS	DESCRIPCIÓN	UNIDAD	CANTIDAD ANTERIOR	CANTIDAD ACTUAL	CANTIDAD ACUMULADA
NP-1	Instalacion tubería corrugada PVC-S de 160 mm (6").	ML	0	6,00	6,00

FECHA		ABSCISA		CANTIDAD			MEDIDA			UNIDAD	TOTAL	OBSERVACIONES (ACTIVIDAD A LA QUE CORRESPONDA)
Día	Mes	Inicial	Final	Largo	Ancho	Alto	LONGITUD	ML	ACUMULADO			
26	1						3,00		3,00	3,00	CASA 1	
27	1						3,00		3,00	6,00	CASA 2	
27	1						0,00		0,00	6,00		
							0,00		0,00	6,00		
							0,00		0,00	6,00		
							0,00		0,00	6,00		
										CANTIDAD DE PAGO	6,00	

ITEMS	DESCRIPCIÓN	UNIDAD	CANTIDAD ANTERIOR	CANTIDAD ACTUAL	CANTIDAD ACUMULADA
NP-2	Instalacion tubería corrugada PVC-S de 400 mm (12").	ML	0	18,00	18,00

FECHA		ABSCISA		DIMENSIONES			MEDIDA			UNIDAD	TOTAL	OBSERVACIONES (ACTIVIDAD A LA QUE CORRESPONDA)
Día	Mes	Inicial	Final	Largo	Ancho	Alto	LONGITUD	ML	ACUMULADO			
26	1						18,00		18,00	18,00	RED PRINCIPAL	
							0,00		0,00	18,00		
							0,00		0,00	18,00		
							0,00		0,00	18,00		
										CANTIDAD DE PAGO	18,00	

 FIRMA CONTRATISTA. JOHN ESNEIDER CARDONA GUTIERREZ	 FIRMA SUPERVISOR JUAN PABLO ZULUAGA CORREA
--	--

Buen día envió pantallazo donde ese evidencia que las facturas se encuentran en la plataforma de la DIAN.

Este documento le sirve como certificado de existencia

06-03-2023 06-03-2023 FE FE60 Factura electrónica 15963050 JOHN ESNEIDER CAR... 890603239 EMPRESA DE OBRAS ... Aprobado con notificación Factura Electrónica S11,645,223

	GESTIÓN DE CONTRATACIÓN		F-GC-22 Versión 11 2022-08-03
	LISTA DE CHEQUEO PAGO DE ACTAS - CONTRATO DE OBRA		

# CONTRATO Y AÑO	ACTO 005-2023	Acta N°	1 Y FINAL	1. VALOR INICIAL (incluido AIU e IVA)	11.845.238	✓
CONTRATISTA	JOHN ESNEIDER CARDONA GUTIERREZ			2. VALOR ADICION		
NIT O CC:	15.963.050			3. VALOR TOTAL (1+2)	11.845.238	✓
CDP (#, rubro y fecha)	2. 01/01/2023			4. VALOR ACTAS ANTERIORES (-)	0	
RP (#, rubro y fecha)	183, 23/01/2023			5. VALOR PRESENTE ACTA (-)	11.845.223	✓
				6. VALOR POR EJECUTAR (3 - 4 - 5)	15	
OBJETO DEL CONTRATO:	REPOSICION ALCANTARILLADO POR EMERGENCIA EN EL SECTOR DE LA CARRERA 7 ENTRE CALLES 2 Y 3 FASE 1 EN EL MUNUCIPIO DE SALAMINA, CALDAS.					
TIPO DE RECURSOS	PROPIOS	CENTRO DE COSTOS y PROCEDIMIENTO				

DOCUMENTO VERIFICADOS	# FOLIOS
1- Autoliquidaciones en Salud, Pensiones y Riesgos profesionales del personal empleado en la obra y del contratista (Personas naturales) o Certificado de Cumplimiento del Artículo 50 de la Ley 789/02 (Personas jurídicas).	
2- Pagos SENA e ICBF, cuando aplique.	
3- Pagos al FIC	
4- Factura (Régimen Común) o Factura equivalente (régimen simplificado).	
5- Informe de actividades o Bitácora.	
6- Copia de las planillas de pago con firma de los trabajadores.	
7- Informe de Interventoría y certificado. Formato F-GC-20	
8- Ensayos de densidad.	
9- Diseño de Mezclas.	
10- Ensayo de resistencia de concreto o ensayo de viguetas en pavimentos.	
11- Trazabilidad de la tubería (Formato F-GC-79 para tubería de Acueducto y F-AL-07 para tubería de alcantarillado, según aplique)	
12- Actas de visita de acometidas. Formato F-AC-51	
13- Actas de finalización de obras de acometidas. Formato F-AC-52 (Sólo aplica para el acta final)	
14- Distribución por centro de costos. Formato F-GF-32 - Copia de este formato se debe entregar en Planeación y Proyectos _____ (firma de recibido)	
15- Acta parcial o final del contrato.	
16- Certificado de existencia de factura electrónica como título valor	

Nota: Si pasados tres (3) días después del recibo de esta documentación el Supervisor del contrato no presenta correcciones, quedará en firme y será subida al SECOP.

Secretaría General CERTIFICA que el Supervisor del Contrato entregó la documentación para ser archivada en la carpeta correspondiente.

Andrés Felipe Giraldo R.
NOMBRE DE QUIEN RECIBE

Andrés G.
FIRMA

DOCUMENTOS ANEXOS CON DESTINO A TESORERÍA	
Factura original o Documento equivalente	✓
Acta parcial o final del contrato.	✓
Informe de Interventoría y certificado. Formato F-GC-20	✓
Distribución por centro de costos. Formato F-GF-32	✓
Autoliquidaciones en Salud, Pensiones y Riesgos profesionales del personal empleado en la obra y del contratista (Personas naturales) o Certificado de Cumplimiento del Artículo 50 de la Ley 789/02 (Personas jurídicas)	✓
Copia del registro presupuestal	✓

Fecha de presentación

17/03/23

DATOS DEL SUPERVISOR		
JUAN PABLO ZULUAGA CORREA	SUPERVISOR DE ZONA CENTRO NORTE	
NOMBRE	CARGO	

DATOS PARA LA TRANSFERENCIA DE PAGOS		
O84900001177	AHORROS	DAVIVIENDA
CUENTA	TIPO DE CUENTA	BANCO

Handwritten notes:
17-03-23
11-40 am