

	GESTION DE CONTRATACION				F-GC-22	
	LISTA DE CHEQUEO PAGO DE ACTAS -CONTRATO DE OBRA				Versión 11 2022-08-03	
# CONTRATO Y AÑO	No 264 Del 12/12/22	Acta N°	3 PARCIAL	1. VALOR INICIAL (incluido AIU e IVA)	246.205.218	
CONTRATISTA	GERARDO ANTONIO RAMIREZ GOMEZ			2. VALOR ADICION (+)	78.547.256	
NIT O CC:	1418684			3. VALOR TOTAL (1+2)	324.752.474	
CDP (#, rubro y fecha)	264 del 24/1/2023			4. VALOR ACTAS ANTERIORES (-)	185.509.616	
RP (#, rubro y fecha)	247 del 24/01/2023			5. VALOR PRESENTE ACTA (-)	74.191.076	
OBJETO DEL CONTRATO:	CONSTRUCCION FASE I DEL SISTEMA DE ALCANTARILLADO SECTOR CEMENTERIO - CANTADELIAS DESDE LA CAMARA 15 HASTA LA CAMARA C 27 EN EL MUNICIPIO DE NEIRA CALDAS				6. SALDO	65.051.782
TIPO DE RECURSOS	EMPRESTITO BANCO AGRARIO \$11.000 MILLONES	CENTRO DE COSTOS y PROCEDIMIENTO				

DOCUMENTO VERIFICADOS		# FOLIOS
1- Autoliquidaciones en Salud, Pensiones y Riesgos profesionales del personal empleado en la obra y del contratista (Personas naturales) o Certificado de Cumplimiento del Artículo 50 de la Ley 789/02 (Personas jurídicas).	X	
2- Pagos SENA e ICBF, cuando aplique.	N/A	
3- Pagos al FIC	X	
4- Factura (Régimen Común) o Factura equivalente (régimen simplificado).	X	
5- Informe de actividades o Bitácora.	X	
6- Copia de las planillas de pago con firma de los trabajadores.	X	
7- Informe de Interventoría y certificado. Formato F-GC-20	X	
8- Ensayos de densidad.	N/A	
9- Diseño de Mezclas.	N/A	
10- Ensayo de resistencia de concreto o ensayo de viguetas en pavimentos.	N/A	
11- Trazabilidad de la tubería (Formato F-GC-79 para tubería de Acueducto y F-AL-07 para tubería de alcantarillado, según aplique)	X	
12- Actas de visita de acometidas. Formato F-AC-51	N/A	
13- Actas de finalización de obras de acometidas. Formato F-AC-52 (Sólo aplica para el acta final)	N/A	
14- Distribucion por centro de costos Formato F-GF-32 copia de este formato se debe entregar en Planeacion y Proyectos _____ (firma de recibido)	X	
15- Acta parcial o final del contrato.	X	
16. Certificado de existencia de factura electronica como titulo valor		

**Nota: Si pasados tres (3) días después del recibo de esta documentación el Supervisor del contrato no presenta correcciones, quedará en firme y será subida al SECOP.**

Secretaría General CERTIFICA que el Supervisor del Contrato entregó la documentación para ser archivada en la carpeta correspondiente.

Andrés Felipe Giraldo R.

NOMBRE DE QUIEN RECIBE

Andrés G

FIRMA

DOCUMENTOS ANEXOS CON DESTINO A TESORERÍA	
Factura original o Documento equivalente	X
Acta parcial o final del contrato.	X
Informe de Interventoría y certificado. Formato F-GC-20	X
Distribución por centro de costos. Formato F-GF-32	X
Autoliquidaciones en Salud, Pensiones y Riesgos profesionales del personal empleado en la obra y del contratista (Personas naturales) o Certificado de Cumplimiento del Artículo 50 de la Ley 789/02 (Personas jurídicas)	X
Copia del registro presupuestal	X

Fecha de presentación

25/08/23

DATOS DEL SUPERVISOR		
JUAN CARLOS GOMEZ MOSQUERA	INGENIERO ZONA CENTRO NORTE	
NOMBRE	CARGO	
DATOS PARA LA TRANSFERENCIA DE PAGOS		
85270073084	AHORROS	DAVIVIENDA
CUENTA	TIPO DE CUENTA	BANCO



TOS GENERALES DEL APORTANTE		Razon Social		Clase Aportante		Sucursal Principal		Direccion		Ciudad-Departamento		Telefono		Exonerado SENIA e ICBF	
Identificacion	dv	RAMIREZ GOMEZ GERARDO ANDRINO		B - MENOS DE 200 COTIZANTES		PRINCIPAL		CARRERA 21 76 15		MANIZALES-CAUDAS		8907266		51	
1418684															

TOS GENERALES DE LA LIQUIDACION		Clave		Tipo		Fecha		Pago		Banco		Dias Mora		Valor	
Periodo	Salud	9453978288		E		2023/07/24		2023/07/24		BANCO DAVIVIENDA		0		\$3,676,800	
3-05	2023-07	61831956													

CSGO	COODIGO	NIT	DV	AFILIADOS	VALOR LIQUIDADO	INTERESES MORA	SALDOS E INCAPACIDADES	VALOR A PAGAR
* (ADMINISTRADORAS: 4)								
COLFONDOS	231001	800,227,940	6	1	\$1,812,800	\$0	\$0	\$1,812,800
COLPENSIONES	235-14	900,336,004	7	2	\$185,600	\$0	\$0	\$185,600
PORVENIR	236201	800,224,808	8	9	\$556,800	\$0	\$0	\$556,800
PROTECCION	236201	800,229,739	0	3	\$693,000	\$0	\$0	\$693,000
- (ADMINISTRADORAS: 1)								
ARL SURA	14-11	890,903,790	5	16	\$377,400	\$0	\$0	\$377,400
F (ADMINISTRADORAS: 1)								
CONFAMILIARES	CCFF11	890,806,490	5	16	\$867,200	\$0	\$0	\$867,200
I (ADMINISTRADORAS: 4)								
ASMET SALUD EPS SAS	ESSC62	900,935,126	7	1	\$498,400	\$0	\$0	\$498,400
NUEVA E.P.S.	EPS037	900,156,264	2	7	\$498,400	\$0	\$0	\$498,400
NUEVA EPS MOVILIDAD	EPS041	900,156,264	2	6	\$190,500	\$0	\$0	\$190,500
SALUD TOTAL	EPS002	800,130,907	4	2	\$213,500	\$0	\$0	\$213,500
<b>TOTAL</b>				<b>16</b>	<b>\$3,676,800</b>	<b>\$0</b>	<b>\$0</b>	<b>\$3,676,800</b>





Medellín, 04 de Julio de 2023

**LA DIRECCIÓN DE AFILIACIONES Y RECAUDOS**

**HACE CONSTAR:**

Que la(s) persona(s) relacionada(s) en el siguiente listado, se encuentra(n) afiliada(s) en Riesgos Laborales desde las fechas indicadas, a SEGUROS DE VIDA SURAMERICANA S.A. como trabajadores de GERARDO ANTONIO RAMIREZ GOMEZ, en el centro de trabajo 0000000001 - PRINCIPAL CALDAS, Clase de riesgo 5, Porcentaje de cotización 6.96%.

**A continuación se relacionan las fechas de afiliación**

Número identificación	Nombre	Fecha inicio cobertura	Fecha fin cobertura	Código de transacción	Tipo Cotizante	Estado
C10271547	CARMONA ALZATE VICTOR RAUL	05/07/2023		1630Se23	DEPENDIENTE	POR INICIAR
C16090578	GOMEZ LONDOÑO JHON FREDY	05/07/2023		t1642232	DEPENDIENTE	POR INICIAR
C1002800254	LOPEZ QUINTERO JUAN CAMILO	05/07/2023		13614723	DEPENDIENTE	POR INICIAR

Si desea validar que este certificado haya sido realmente emitido por ARL Sura y la información aquí contenida sea real, visite [www.arlsura.com.co](http://www.arlsura.com.co) / validar certificados e ingrese el siguiente código único de generación válido por un mes: C303234232318560211

Atentamente,



Dirección de Afiliaciones y Recaudos

Este certificado tiene validez para efectos de afiliación del trabajador a SEGUROS DE VIDA SURAMERICANA S.A. así como para su desafiliación  
 Importante: La información contenida en este certificado puede ser validada en cualquier momento por SEGUROS DE VIDA SURAMERICANA S.A.

Este certificado fue generado con la información registrada en la base de datos el 04/07/2023 16:43:29 .  
 Los trabajadores marcados con asterisco (\*) son afiliados Independientes.  
 Las coberturas marcadas con dos asteriscos (\*\*) son coberturas pendientes de retiro.

Dirección IP: 181.57.85.182, 198.143.41.43, 172.16.42.57



**SOCIEDAD ADMINISTRADORA DE FONDOS DE PENSIONES Y CESANTÍAS  
PORVENIR S.A.**

En su condición de administradora del  
**FONDO DE PENSIONES OBLIGATORIAS PORVENIR**

NIT 800.224.808-8

**CERTIFICA QUE:**

**VICTOR RAUL CARMONA ALZATE**, identificado(a) con cédula de ciudadanía **10.271.547**, se encuentra afiliado(a) al **Fondo de Pensiones Obligatorias Porvenir**.

La presente certificación se expide el 5 de Julio del 2023.

Cordialmente,

---

Gerencia de Clientes





NUEVA EPS S.A

NIT: 900156264-2

CERTIFICA QUE:

El 04/07/2023, el empleador GERARDO ANTONIO RAMIREZ GOMEZ identificado con CÉDULA DE CIUDADANÍA número 1418684 registró la siguiente solicitud de reingreso en nuestro portal transaccional.

NÚMERO DE RADICACIÓN	FECHA DE RADICACIÓN	TIPO DE SOLICITUD
5914150	04/07/2023	Reingresos

DETALLE

TIPO	IDENTIFICACIÓN	NOMBRE COTIZANTE	IBC	CARGO	FECHA
CÉDULA DE CIUDADANÍA	16090578	JHONFREDY GOMEZ LONDOÑO	1160000	AYUDANTE DE OBRA	2023-07-05

La siguiente certificación se expide a solicitud del interesado a los 4 días del mes de Julio del año 2023.

cordialmente,

GERENCIA NACIONAL DE AFILIACIONES

Nueva



LA ADMINISTRADORA COLOMBIANA DE PENSIONES - COLPENSIONES

CERTIFICA QUE

Verificada la base de datos de afiliados, el/la señor/a **JHON FREDY GOMEZ LONDOÑO** identificado/a con documento de identidad **Cédula de Ciudadanía** número **16090578**, se encuentra afiliado/a desde **14/05/2014** al Régimen de Prima Media con Prestación Definida (RPM) administrado por la Administradora Colombiana de Pensiones **COLPENSIONES**.

La presente certificación se expide en Bogotá, el día 05 de julio de 2023.



**Rosa Mercedes Nino Amaya**  
Dirección de Afiliaciones

**Nota:** Certificado generado desde la página Web. Este documento no es válido para el reconocimiento de prestaciones económicas, está sujeto a verificación y no tiene costo alguno.

**SOCIEDAD ADMINISTRADORA DE FONDOS DE PENSIONES Y CESANTÍAS  
PORVENIR S.A.**

En su condición de administradora del  
**FONDO DE PENSIONES Y CESANTÍAS PORVENIR**

NIT 800.144.331-3

**CERTIFICA QUE:**

**JUAN CAMILO LOPEZ QUINTERO**, identificado(a) con cédula de ciudadanía **1.002.800.254**, se encuentra afiliado(a) al **Fondo de Pensiones Obligatorias Porvenir** y al **Fondo de Cesantías Porvenir**.

La presente certificación se expide el 5 de Julio del 2023.

Cordialmente,



Gerencia de Clientes



**Tenga en cuenta:**

Es importante que sea constante en realizar los aportes obligatorios para su pensión, así lograría recibir el ingreso que desea cuando obtenga su beneficio pensional.



NUEVA EPS S.A

NIT: 900156264-2

CERTIFICA QUE:

El 04/07/2023, el empleador GERARDO ANTONIO RAMIREZ GOMEZ identificado con CÉDULA DE CIUDADANÍA número 1418684 registró la siguiente solicitud de reingreso en nuestro portal transaccional.

NÚMERO DE RADICACIÓN	FECHA DE RADICACIÓN	TIPO DE SOLICITUD
5914151	04/07/2023	Reingresos

DETALLE

TIPO	IDENTIFICACIÓN	NOMBRE COTIZANTE	IBC	CARGO	FECHA
CÉDULA DE CIUDADANÍA	1002800254	JUANCAMILO LOPEZ QUINTERO	1160000	AYUDANTE DE OBRA	2023-07-05

La siguiente certificación se expide a solicitud del interesado a los 4 días del mes de Julio del año 2023.

cordialmente,

GERENCIA NACIONAL DE AFILIACIONES

Nueva

RADICADO 2020\_001

## GERENCIA DE DETERMINACIÓN DE DERECHOS

## DIRECCIÓN DE NÓMINA DE PENSIONADOS

## CERTIFICADO EPS

Que la Administradora Colombiana de Pensiones **COLPENSIONES**, mediante Resolución No. **96486** de **2019**, concedió pensión **VEJEZ** a **GERARDO ANTONIO RAMIREZ GOMEZ** identificado(a) con Cédula de Ciudadanía No. **1418684**.

El valor de la pensión (VAP) para la nómina de Septiembre de 2023 es de **\$2,720,450**. Los descuentos por concepto de aportes a salud comprendidos entre **2023-07** y **2023-07** fueron:

NOMBRE EPS	Periodo Pago	Periodo Cotizado	Valor Descuento	Concepto de	ESTADO
SALUD TOTAL	202307	202307	326,500	SALUD	Act

Se expide a solicitud del interesado en Bogotá el día 06 de agosto de 2023.

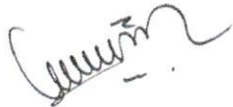

**DORIS PATARROYO PATARROYO**  
Director(a) de Nómina de Pensionados

VIGILADO SUPERINTENDENCIA FINANCIERA DE COLOMBIA

RADICADO 2020\_001

**GERENCIA DE DETERMINACIÓN DE DERECHOS**

**DIRECCIÓN DE NÓMINA DE PENSIONADOS**

**CERTIFICADO EPS**

Que la Administradora Colombiana de Pensiones **COLPENSIONES**, mediante Resolución No. 96486 de 2019, concedió pensión **VEJEZ** a **GERARDO ANTONIO RAMIREZ GOMEZ** identificado(a) con Cédula de Ciudadanía No. 1418684 .

El valor de la pensión (VAP) para la nómina de Septiembre de 2023 es de **\$2,720,450**. Los descuentos por concepto de aportes a salud comprendidos entre 2023-07 y 2023-07 fueron:

NOMBRE EPS	Periodo Pago	Periodo Cotizado	Valor Descuento	Concepto de	ESTADO
SALUD TOTAL	202307	202307	326,500	SALUD	Act

Se expide a solicitud del interesado en Bogotá el día 06 de agosto de 2023.



**DORIS PATARROYO PATARROYO**  
Director(a) de Nómina de Pensionados

VIGILADO SUPERINTENDENCIA FINANCIERA DE COLOMBIA

NIT	Medio de Pago	No. Transacción	No. Autorización/CUS	Fecha y Hora
8999990341	BANCO DAVIVIENDA	94927056	91746858	08/08/2023

**Número de Identificación**

1418684

**Primer Apellido (si es Persona natural)**

RAMIREZ GOMEZ

**Dígito de Verificación (Si es persona**

Cédula de Ciudadanía

**Departamento**

CALDAS

**Dirección de Domicilio**

CALLE 14 A 8 B 15

**Localización**

Nacional

**Correo electrónico**

gerago215@gmail.com

**Regional**

Caldas

**Número Licencia de Obra****Nombre Obra**

CONST FASE I ALCANT CEMEN CANT

**Fecha Terminación Obra**

31/08/2023

**Tipo FIC**

Mensual

**Mes Periodo a Pagar**

7

**Costo Total Mano de Obra**

5850000.00

**Valor Intereses Moratorios**

0.00

**Aporte SENA**

0.00

**Primer Nombre ó Razón Social**

GERARDO ANTONIO

**Tipo de documento**

03

**Naturaleza Juridica**

03

**Ciudad Capital**

MANIZALES (CALDAS)

**Ciudad de Domicilio**

VILLAMARIA

**Teléfono de Contacto**

+57,310 3688424

**Código SIIF**

3-2-07-1-02-1-04-43

**Regional Centros SIIF**

36-02-00-017-000000

**Número Contrato de Obra**

264-2022

**Fecha Inicio Obra**

16/01/2023

**Ciudad de Ejecución de la Obra**

1418684

**Año Periodo a Pagar**

2023

**Costo Total de Obra a Todo Costo**

324752474.00

**Número de Trabajadores en el Periodo**

7

**Aporte FIC**

203000.00

**Valor del Pago**

203000.00

# COMPROBANTE

NIT	Medio de Pago	No. Transacción	No. Autorización/CUS	Fecha y Hora
8999990341	<b>BANCO DAVIVIENDA</b>	94927056	91746858	08/08/2023

Razón Social: **SENA**

Usuario Pagador: **1418684**

Descripción del Pago: **Pago Ordinario - FIC**

Dirección IP: **181.52.192.61**

**Su transacción fue** Total Pagado **\$ 203,000.00**  
**<strong>APROBADA</strong> por la**

Descripción	Cantidad	Valor Pagado	Valor Servicio
Pago Ordinario - FIC	1	\$ 203,000.00	COP\$ 203,000.00

NIT

8999990341

Medio de Pago

BANCO  
DAVIVIENDA

No. Transacción

95706708

No. Autorización/CUS

120894933

Fecha y Hora

25/08/2023

**Número de Identificación**

1418684

**Primer Apellido (si es Persona natural)**

RAMIREZ GOMEZ

**Dígito de Verificación (Si es persona**

Cédula de Ciudadanía

**Departamento**

CALDAS

**Dirección de Domicilio**

CALLE 14 A 8 B 15

**Localización**

Nacional

**Correo electrónico**

gerago215@gmail.com

**Regional**

Caldas

**Número Licencia de Obra**

**Nombre Obra**

cons fase I alcant sector ceme

**Fecha Terminación Obra**

31/08/2023

**Tipo FIC**

Mensual

**Mes Periodo a Pagar**

4

**Costo Total Mano de Obra**

10250004.00

**Valor Intereses Moratorios**

0.00

**Aporte SENA**

0.00

**Primer Nombre ó Razón Social**

GERARDO ANTONIO

**Tipo de documento**

03

**Naturaleza Juridica**

03

**Ciudad Capital**

MANIZALES (CALDAS)

**Ciudad de Domicilio**

VILLAMARIA

**Teléfono de Contacto**

+57,310 3688424

**Código SIIF**

3-2-07-1-02-1-04-43

**Regional Centros SIIF**

36-02-00-017-000000

**Número Contrato de Obra**

264-2022

**Fecha Inicio Obra**

16/01/2023

**Ciudad de Ejecución de la Obra**

1418684

**Año Periodo a Pagar**

2023

**Costo Total de Obra a Todo Costo**

246205218.00

**Número de Trabajadores en el Periodo**

11

**Aporte FIC**

319000.00

**Valor del Pago**

319000.00



**Representación Gráfica**

**Datos del Documento**

Código Único de Factura - CUFE : 61dace73264953d72f49778789e73011045bf2f37d9ae3da5450dcb340a24b93ab781b92be54468a1cc70a236939af72  
 Número de Factura: GARG-20  
 Fecha de Emisión: 23/08/2023  
 Fecha de Vencimiento: 23/08/2023  
 Tipo de Operación: 10 - Estándar  
 Forma de pago: Contado  
 Medio de Pago: Instrumento no definido  
 Orden de pedido:  
 Fecha de orden de pedido:

**Datos del Emisor / Vendedor**

Razón Social: RAMIREZ GOMEZ GERARDO ANTONIO  
 Nombre Comercial: RAMIREZ GOMEZ GERARDO ANTONIO  
 Nit del Emisor: 1418684  
 Tipo de Contribuyente: Persona Natural  
 Régimen Fiscal: O-47  
 Responsabilidad tributaria: 01 - IVA  
 Actividad Económica: 4290  
 País: Colombia  
 Departamento: Caldas  
 Municipio / Ciudad: Villamaría  
 Dirección: MANZANA 18 CASA 6 MIRADOR DE LAS LOMAS  
 Teléfono / Móvil: 3103688424  
 Correo: gerago215@gmail.com

**Datos del Adquiriente / Comprador**

Nombre o Razón Social: EMPOCALDAS S.A E.S.P.  
 Tipo de Documento: NIT  
 Número Documento: 890803239  
 Tipo de Contribuyente: Persona Jurídica  
 Régimen fiscal: O-15  
 Responsabilidad tributaria: 01 - IVA  
 País: Colombia  
 Departamento: Caldas  
 Municipio / Ciudad: Manizales  
 Dirección: CARRERA 23 No. 75-82  
 Teléfono / Móvil:  
 Correo: facturacionelectronica@empocaldas.com.co

**Detalles de Productos**

Nro.	Código	Descripción	U/M	Cantidad	Precio unitario	Descuento detalle	Recargo detalle	IMPUESTOS				Precio unitario de venta
								IVA	%	INC	%	
1	002	ADMINISTRACION	NIU	1,00	\$ 15.943.247,00	\$ 0,00	\$ 0,00					\$ 15.943.247,00
2	001	COSTO DIRECTO	NIU	1,00	\$ 54.976.715,00	\$ 0,00	\$ 0,00					\$ 54.976.715,00
3	004	UTILIDADES	NIU	1,00	\$ 2.748.836,00	\$ 0,00	\$ 0,00	\$ 522.278,84	19.00			\$ 2.748.836,00

**Descuentos y Recargos Globales**

Nro.	Tipo	Código	Descripción	%	Valor
------	------	--------	-------------	---	-------

**Información Complementaria**

Nro	Nombre Campo	Valor Campo
-----	--------------	-------------

**Anticipos**

Nro	Valor	Fecha recibido
-----	-------	----------------

**Referencias**

Tipo de Documento Referencia	Número Referencia	Fecha Referencia
------------------------------	-------------------	------------------

## Notas Finales

CONSTRUCCION FASE I DEL SISTEMA DE ALCANTARILLADO SECTOR CEMENTERIO - CANTADELICIA NEIRA CALDAS  
Linea de negocio: CONTRATACION PUBLICA

## Datos Totales



Documento validado por la DIAN 2023-08-23 13:24:18  
Documento generado el: 2023-08-23 13:24:17  
Generado por: Solución Gratuita DIAN  
Nit: 800.197.268

MONEDA	COP
TASA DE CAMBIO	

<b>Subtotal</b>	73.668.798,00
Descuento detalle	0,00
Recargo detalle	0,00
<b>Total Bruto Factura</b>	73.668.798,00
IVA	522.278,84
INC	0,00
Bolsas	0,00
Otros impuestos	0,00
<b>Total impuesto (=)</b>	522.278,84
<b>Total neto factura (=)</b>	74.191.076,84
Descuento Global (-)	0,00
Recargo Global (+)	0,00
<b>Total factura (=)</b>	<b>COP \$ \$ 74.191.076,84</b>

### Valores informativos

<b>ANTICIPOS</b>	
Anticipos	0,00

<b>RETENCIONES</b>	
Rete fuente	0,00
Rete IVA	0,00
Rete ICA	0,00

Numero de Autorización: 18764054310489

Rango desde: 20

Rango hasta: 200

Vigencia: 2024-02-23

## RESUMEN EJECUTIVO # 3 PARCIAL

### INFORMACIÓN GENERAL DEL CONTRATO DE OBRA

**NÚMERO DE CONTRATO:** ACTO 264 de 12/12/22 ✓

**OBJETO DEL CONTRATO:** CONSTRUCCION FASE I DEL SISTEMA DE ALCANTARILLADO SECTOR CEMENTERIO – CANTADELICIA DESDE LA CAMARA 15 HASTA LA CAMARA C 27 EN EL MUNICIPIO DE NEIRA CALDAS ✓

**VALOR INICIAL :** \$ 246.205.218.00

**ADICION** \$ 78.547.256.00 ✓

**VALOR TOTAL DEL CONTRATO:** \$ 324.752.474.00

Valor del anticipo (0%) \$ 00,00 ✓

**FECHA DE INICIACIÓN:** 16/1/2023 ✓

### INFORMACIÓN GENERAL DEL CONTRATO DE OBRA

#### DESCRIPCIÓN GENERAL

CONDICIONES INICIALES	
Número de contrato:	CONTRATO 264 de 12/12/2022
Objeto:	CONSTRUCCION FASE I DEL SISTEMA DE ALCANTARILLADO SECTOR CEMENTERIO – CANTADELICIA DESDE LA AMARA 15 HASTA LA CAMARA C 27 EN EL MUNICIPIO DE NEIRA CALDAS ✓

Contratista:	GERARDO A RAMIREZ GOMEZ
Supervisor del Contrato:	JUAN CARLOS GOMEZ MOSQUERA
Fecha de inicio del Contrato:	16/1/2023
Plazo inicial:	60 DIAS
Fecha de terminación inicial del contrato (Según acta de inicio)	16/3/2023
Fecha de suspensión	25/4/2023
Fecha de reiniciación	13/7/2023
Fecha de terminación final	31/8/2023
Adición (valor)	\$ 78.547.256
Prorroga total	90 días
Supervisor	JUAN CARLOS GOMEZ MOSQUERA

**ESTADO ACTUAL DEL CONTRATO:**

Balance del contrato de obra

DESCRIPCIÓN	VALOR (Millones de pesos).
Valor del Contrato:	\$ 246.205.218
Porcentaje total ejecutado	80%
Valor ejecutado del contrato:	\$ 259.818.308
Saldo por ejecutar del contrato:	\$ 65.051.783

**ACTIVIDADES DESARROLLADAS**

A continuación, se describen las labores desarrolladas por el contratista durante el periodo del acta

Se procede a la demolición de las cámaras 17, la cámara intermedia entre la 16 y 17, así como las escalas, también las cámaras desde la 15 a la 18 y las bases y cañuelas. Se desarrolla la actividad de excavación entre las cámaras 18 a 15 y se procede a abrir vía en el sector donde se presentó el derrumbe, igualmente se construye las domiciliarias desde la casa 21 a 27, se instala la tubería de 16 pulgadas desde la cámara 18 a la 16 y desde la 16 hasta la 15, se hace necesario construir entre la cámara 15 y 16 dos (2) cámaras adicionales, una coma cámara

de quiebre y otra para recibir las aguas lluvias y de escorrentía de las zanjas colectoras existentes en el lugar, las cuales no estaban contempladas en el diseño inicial.

Los escombros de la demolición son transportados en buggy debido a la imposibilidad de que un vehículo automotor ingrese al sitio de la obra, este es llevado hasta el sector de los restaurantes donde son levantados para ser transportados en volqueta, debido a la dificultad del terreno cuya vía es de 1,70 y fuerte pendiente se hace necesario transportar la arena para atraque de tubería, así como materiales de producción de concreto al hombro; es de anotar las dificultades de ejecutar las excavaciones en zanja ya que debido a la estrechez del sitio, así como la imposibilidad de depositar lateralmente el producido de la excavación se hizo necesario proceder a empacar la tierra en costales y depositarlo en los taludes aledaños, patios vecinos y una vez instalada la tubería correspondiente se procedía a desempacar la tierra de los costales de fibra para realizar el lleno y el material sobrante ser llevado al sector de los restaurantes para allí transportarlos en volqueta, el cobro de este ítem no fue considerado en el acta y será tenido en cuenta en el acta 4 y final.

## CANTIDADES DE OBRA EJECUTADAS A LA FECHA

PRELIMINARES								
1.1	P-1.42	LOCALIZACION Y REPLANTEO REDES INCLUYE PLANO RECORD	ml	220,63	\$ 8.050	\$ 1.776.072	222,01	1.787.181
1.2	P-1.54	SUMINISTRO, TRANSPORTE E INSTALACION SEÑAL PREVENTIVA REGLAMENTARIA E INFORMATIVA	und	2,00	\$ 214.000	\$ 428.000	5,00	1.070.000
1.3	P-1.55	SUMINISTRO, TRANSPORTE E INSTALACION BARRERA CON BOMBONES PLASTICOS, CINTA DE SEGURIDAD Y YUTE PARA CERRAMIENTO	ml	166,17	\$ 10.800	\$ 1.794.636	102,00	1.101.600
1.4	P-1.52	SUMINISTRO, TRANSPORTE E INSTALACION VALLA INFORMATIVA GENERAL DEL PROYECTO	und	1,00	\$ 861.500	\$ 861.500	1,00	861.500
1.5	P-1.47	BODEGA PARA CAMPAMENTO (INCLUYE ADECUACIONES)	glb	1,00	\$ 2.500.000	\$ 2.500.000	1,00	2.500.000
1.6	P-1.48	DEMOLICION EN CONCRETO HIDRAULICO PARA PAVIMENTO Y CUNETAS (Incluye retiro a escombrera autorizada)	m3	38,61	\$ 127.300	\$ 4.915.053	71,50	9.101.950
EXCAVACIONES								
2.1	MT-2.3	EXCAVACION MANUAL EN ZANJA (CUALQUIER MATERIAL seco/humedo) de 0 a 2 m	m3	160,12	\$ 43.550	\$ 6.973.226	533,34	23.226.976

2.2	MT-2.33	EXCAVACION MANUAL EN ZANJA (CUALQUIER MATERIAL seco/humedo) de 0 a 2 m (domiciliarias)	m3	32,40	\$ 41.000	\$ 1.328.400	27,48	1.126.844
<b>RETIRO DE MATERIAL SOBRANTE DE EXCAVACION</b>								
3.1	MT-2.58	RETIRO DE MATERIAL SOBRANTE Y ESCOMBROS MEDIDO EN BANCO A UNA DISTANCIA DE 10 KM	m3	99,89	\$ 42.800	\$ 4.275.292	177,34	7.589.987
3.2		SOBREACARREO EN BUGGI FUERTE PENDIENTE	m3/hm 3	498,59	\$ 29.200	\$ 14.558.828	176,90	5.165.480
3.3		SOBREACARREO AL HOMBRO FUERTE PENDIENTE	m3/hm 3	99,72	\$ 121.000	\$ 12.066.120	204,17	24.704.419
<b>RELLENOS</b>								
4.1	MT-2.50	RELLENO EN MATERIAL SELECCIONADO PROVENIENTE DE LA EXCAVACION (CANGURO) INCLUYE ACARREO INTERNO	m3	113,36	\$ 27.800	\$ 3.151.408	508,59	14.138.754
4.2	P-1.61	SUMINISTRO TRANSPORTE E INSTALACION CORDON PARA CONTROL DE AGUAS LLUVIAS	ml	55,16	\$ 10.200	\$ 562.632	45,00	459.000
4.3	P-A 1.1	SUMINISTRO, TRANSPORTE E INSTALACION DE ARENA GRUESA PARA EL ATRAQUE DE TUBERIAS	m3	13,36	\$ 177.500	\$ 2.371.400	53,20	9.443.000
4.4	BA-1	SUMINISTRO TRANSPORTE E INSTALACION DE AFIRMADO COMPACTADO e=0.15 m	m3	20,00	\$ 175.000	\$ 3.500.000	12,96	2.268.000
<b>ENTIBADO</b>								
5.1	MT-2.42	SUMINISTRO, TRANSPORTE E INSTALACION ENTIBADO TIPO 1	ML	220,63	\$ 39.800	\$ 8.781.074	255,30	10.160.940
5.2	MT-2.43	SUMINISTRO, TRANSPORTE E INSTALACION ENTIBADO EN MADERA TIPO II, INCLUYE DISEÑO ESTRUCTURAL (ALTURA ENTRE 0 Y 2 M)	m2	100,00	\$ 42.000	\$ 4.200.000	173,70	7.295.400
<b>INSTALACION TUBERIA ALCANTARILLADO</b>								
6.1	AL-24.5	TRANSPORTE E INSTALACION TUBERIA PVC CORRUGADA DE 160 M.M (6") PARA ALCANTARILLADO UNION CAUCHO (SEGÚN NORMA NTC 3722 Y NTEC 5055) INCLUYE MANO DE AGUAS	ml	90,00	\$ 19.600	\$ 1.764.000	82,00	1.607.200
6.2	AL-24.6	TRANSPORTE E INSTALACION TUBERIA PVC CORRUGADA DE 315 M.M (12") PARA ALCANTARILLADO UNION CAUCHO (SEGÚN NORMA NTC 3722 Y NTEC 5055) INCLUYE MANO DE AGUAS	ml	94,48	\$ 30.300	\$ 2.862.744	53,80	1.630.140
6.3	AL-24.7-1	TRANSPORTE E INSTALACION TUBERIA PVC CORRUGADA DE 355 M.M (14") PARA ALCANTARILLADO UNION CAUCHO (SEGÚN NORMA NTC 3722 Y NTEC 5055) INCLUYE MANO DE AGUAS	ml	29,19	\$ 36.700	\$ 1.071.273	30,00	1.101.000

6.4	AL-24.7-2	TRANSPORTE E INSTALACION TUBERIA PVC CORRUGADA DE 400 M.M (16") PARA ALCANTARILLADO UNION CAUCHO (SEGUN NORMA NTC 3722 Y NTEC 5055) INCLUYE MANO DE AGUAS	ml	96,96	\$ 40.000	\$ 3.878.400	122,60	4.904.000	
6.5	AL-24.8	SUMINISTRO, TRANSPORTE E INSTALACION CAJA DE INSPECCION EMPALME DOMICILIARIO (0,60X0,60 m) EN CONCRETO 21 MPA (INCLUYE TAPA)	und	14,00	\$ 740.000	\$ 10.360.000	9,00	6.660.000	
6.6	AL-24.11	TRANSPORTE E INSTALACION DE SILLA YEE 315 mm x 160 mm INCLUYE ACCESORIOS	und	2,00	\$ 110.000	\$ 220.000	-	-	
6.7	AL-24.10	TRANSPORTE E INSTALACION DE SILLA YEE 355 mm x 160 mm INCLUYE ACCESORIOS	und	2,00	\$ 112.000	\$ 224.000	3,00	336.000	
6.8	AL-24.12	TRANSPORTE E INSTALACION DE SILLA YEE 400 mm x 160 mm INCLUYE ACCESORIOS	und	13,00	\$ 130.000	\$ 1.690.000	3,00	390.000	
6.9	AL-24.150	SUMINISTRO, TRANSPORTE E INSTALACION SUMIDERO DOBLE REJA CON DESARENADOR CONCRETO 21 MPA (INCLUYE ADECUACIONES PARA TAPA EN CONCRETO Y REJA METALICA EN Ø 1")	und	5,00	\$ 2.000.000	\$ 10.000.000	1,00	2.000.000	
<b>OBRAS EN CONCRETO</b>								-	-
7.1	AL-24.75	SUMINISTRO, TRANSPORTE E INSTALACION CAMARA CIRCULAR DE INSPECCION /CAIDA D=1.20 M EN CONCRETO DE 21 MPA	ml	12,09	\$ 850.000	\$ 10.276.500	25,33	21.530.500	
7.2	AL-24.162	SUMINISTRO, TRANSPORTE E INSTALACION BASE-CAÑUELA CAMARA CIRCULAR INSPEC D=1.20 M EN CONCRETO DE 21 MPA	und	12,00	\$ 650.000	\$ 7.800.000	15,00	9.750.000	
7.3	AL-24.163	SUMINISTRO, TRANSPORTE E INSTALACION TAPA HIERRO FUNDIDO D=0.60 m PARA CAMARAS DE INSPECCION DE ALCANTARILLADO (INCLUYE ARO TAPA)	und	12,00	\$ 860.000	\$ 10.320.000	12,00	10.320.000	
7.3.1	AL-24.165	SUMINISTRO, TRANSPORTE E INSTALACION CONCRETO DE 21 MPA PARA ALIVIADERO DE (2.5 M DE LARGO X 1.6 M DE ANCHO X 1.46 M DE ALTO Y ESPESOR E= 0.3 M)	m3	9,61	\$ 1.170.000	\$ 11.243.700	7,69	8.997.300	
7.4	AL-24.151	SOLADO DE LIMPIEZA PARA ALIVIADEROS	m2	5,08	\$ 110.000	\$ 558.800	5,42	596.200	
7.5	EST-7	ACERO DE REFUERZO 60000 PSI	KG	2.279,20	\$ 11.000	\$ 25.071.200	1.122,86	12.351.416	
7.6	AL-24.701	SUMINISTRO, TRANSPORTE E INSTALACION CABEZOTE DE DESCARGA, EN CONCRETO DE 21 MPA	m3	9,60	\$ 1.170.000	\$ 11.232.000	-	-	
7.7		SELLAMIENTO DE JUNTAS PARA PAVIMENTOS DE CONCRETO HIDRAULICO Y OTROS CONCRETOS (0.005 M) INCLUYE CORTE	ml	551,58	\$ 12.000	\$ 6.618.960	25,20	302.400	

8.1	PAV-1	SUMINISTRO TRANSPORTE E INSTALACION DE CONCRETO HIDRAULICO f'c=210 kg/cm2 PARA RECONSTRUCCION DE PAVIMENTO e=0.12 m	m3	41,00	\$ 1.170.000	\$ 47.970.000	12,10	14.157.000
<b>TRABAJO DE SOCIALIZACION</b>								
7.1		Trabajador SISO (maximo se pagara 1.5 mes)	mes	1,50	\$ 3.500.000	\$ 5.250.000	1,50	5.250.000
7.2		Trabajadora social todo el proceso domiciliarias y socializacion de la obra contratada (Maximo se pagara 1.5 mes)	mes	1,50	\$ 2.500.000	\$ 3.750.000	1,50	3.750.000
<b>ITEMS NO PACTADOS</b>								
NP1		SUMINISTRO, TRANSPORTE E INSTALACION COSTALES DE FIBRA CON SUELO PARA BARRICADAS Y SENDEROS	UND		\$ 6.127		712,00	4.362.424
NP2		EXCAVACIÓN EN ZANJA - MATERIAL COMÚN - 2.01 A 4.00 M	M3		\$ 48.448		53,60	2.596.813
NP3		ROCERIA Y LIMPIEZA	M2		\$ 2.093		67,50	141.278
NP4		DESCAPOTE MANUAL e=0.20 m.	M2		\$ 2.872		67,50	193.860
NP5		SUMINISTRO MATERIALES PARA ACUEDUCTO	UND		\$ 3.483.978		1,00	3.483.978
NP6		SUMINISTRO, TRANSPORTE E INSTALACION ESCALAS CONCRETO 3000 PSI E= 0.12M. SOBRE TIERRA ACABADO ESCOBIADO	M2		\$ 163.565		-	-
NP7		SUMINISTRO, TRANSPORTE E INSTALACION SARDINEL ANCHO = 15 CM H = 15 CM EN CONCRETO 3000 PSI	ML		\$ 57.618		-	-
NP8		SUMINISTRO, TRANSPORTE E INSTALACION TECHO PROVISIONAL EN PLÁSTICO	M2		\$ 11.148		604,50	6.738.966
NP9		JORNAL AYUDANTE	HR		\$ 11.342		509,00	5.773.114
NP10		SUMINISTRO, TRANSPORTE E INSTALACION PELDAÑOS PARA CAMARA EN ACERO DE 3/4", DESARROLLO 75CM. INCLUYE PERFORACION CON BROCA 7/8"Y EPOXICO SIKADUR 42 ANCLAJE	UND		\$ 60.360		55,00	3.319.800
NP11		SUMINISTRO, TRANSPORTE E INSTALACION MALLA ELECTROSOLDADA M-188 Q-5 F 6 mm c/.15m en ambos sentidos (Incluye alambre negro, colocación y traslape).	M2		\$ 20.921		-	-
NP12		DOVELAS DE ACERO LISO 60000 PSI PARA PAVIMENTOS	kg		\$ 24.197		70,25	1.699.718
NP13		ANCLAJE TUBERIA A PRESION 3" y 4"	UND		\$ 117.077		8,00	936.616
NP14		CORTE MECANIZADO DE PAVIMENTO	ml		\$ 10.103		99,00	1.000.197
NP15		SUMINISTRO, TRANSPORTE E INSTALACION PUENTE PEATONAL PROVISIONAL EN MADERA (ANCHO = 1.40 MT)	ml		\$ 47.888		38,00	1.819.744



VALOR COSTOS TOTAL						246.205. 218		259.700.695	



**GERARDO ANTONIO RAMIREZ GOMEZ**  
Contratista

**GRG**

PERIODO DEL 13 AL 29 DE JULIO DE 2023

CONTRATO: 284 DE 2022

CONSTRUCCION FASE I DEL SISTEMA DE ALCANTARILLADO SECTOR CEMENTERIO - CANTADELICIAS DESDE LA CAMARA 15 A LA CAMARA C27 EN EL MUNICIPIO DE NEIRA CALDAS

CONTRATISTA: GERARDO ANTONIO RAMIREZ GOMEZ

PLANILLA PARA PAGO DE MANO DE OBRA

NOMBRE Y APELLIDO	CEDULA	CARGO	SUELDO BASICO	DIAS	VALR HORA	No. HE	VALR HE IMOC	No. HE IMOC	DESCUENTOS	VALOR NOVA EXTRA	SALUD	DEDUCCIONES		PENSION	RETO	RECORPORACION	
												TOTAL DEVENGADO	TOTAL US				
												EMPRESA 10%	INAMORCA 4%	TOTAL UP	MONED		
ALEX ALBERTO ARDÓVAE	4.472.310	Ayudante	2.430.822	18	11.887		15.610			-	61.714	185.143	185.143	1.542.857	1.542.857	154.286	
CAROLINA PALACIO JOFREN	4.472.826	Ayudante	1.180.000	18	5.672		7.544			-	31.215	93.644	93.644	717.835	717.835	71.783	
FREDY		Ayudante	1.180.000	18	5.672		7.544			-	31.215	93.644	93.644	717.835	717.835	71.783	
DAIZ GARCIA CARLOS, ARTURO	78.033.545	Ayudante	1.180.000	18	5.672		7.544			-	31.215	93.644	93.644	717.835	717.835	71.783	
ALEJANDRO LONDOND	1.002.718.287	Ayudante	1.180.000	18	5.672		7.544			-	31.215	93.644	93.644	717.835	717.835	71.783	
RAUL CARMONA	10.371.567	Ayudante	1.180.000	18	5.672		7.544			-	31.215	93.644	93.644	717.835	717.835	71.783	
JHON FREDY GOMEZ	16.098.578	Ayudante	1.180.000	18	5.672		7.544			-	31.215	93.644	93.644	717.835	717.835	71.783	
JUAN CARLO LOPEZ	1.002.880.354	Ayudante	1.180.000	18	5.672		7.544			-	31.215	93.644	93.644	717.835	717.835	71.783	
<b>TOTALES</b>				<b>126</b>					<b>0.0</b>		<b>124.143.4</b>	<b>372.430.1</b>	<b>372.430.1</b>	<b>62.429.1</b>	<b>62.429.1</b>	<b>494.899.2</b>	<b>5.850.463.9</b>

*[Handwritten Signature]*

GERARDO A RAMIREZ GOMEZ  
CONTRATISTA

*[Handwritten Notes]*  
 Alex Alberto Ardovae  
 Carolina Palacios Jofren  
 Los Arturo  
 Raul Carmona  
 Jhon Fredy Gomez  
 Juan Carlos Lopez



F-GC-20  
Versión 3  
Junio 2019

EMPOCALDAS S.A. E.S.P.  
GESTIÓN DE CONTRATACIÓN

INFORME DE SUPERVISIÓN CONTRATOS DE OBRA CIVIL

Informe Número	3	Fecha del informe	30/7/2023	Acta parcial	X	Acta final	
-------------------	---	----------------------	-----------	--------------	---	------------	--

Número del contrato	264-2022
Objeto:	CONSTRUCCION FASE I DEL SISTEMA DE ALCANTARILLADO SECTOR CEMENTERIO - CANTADELICIAS DESDE LA CAMARA 15 HASTA LA CAMARA C 27 EN EL MUNICIPIO DE NEIRA CALDAS
Nombre Contratista:	GERARDO ANTONIO RAMIREZ GÓMEZ
Fecha del contrato:	12/12/2022
Plazo de ejecución:	60 Dias
Valor inicial:	\$ 246.205218
Fecha de iniciación:	16/1/2023
Fecha de terminacion inicial	16/3/2023
Prorroga (en tiempo)	45 dias
Nueva fecha de terminación	30/4/2023
Fecha de suspensión :	25/4/2023
Fecha de reiniciación :	13/7/2023
Prorroga (en tiempo)	45 dias
Nueva fecha de terminación :	31/8/2023
Adición (en valor):	\$ 78.547.256



F-GC-20  
Versión 3  
Junio 2019

EMPOCALDAS S.A. E.S.P.  
GESTIÓN DE CONTRATACIÓN

INFORME DE SUPERVISIÓN CONTRATOS DE OBRA CIVIL

Supervisor: JUAN CARLOS GOMEZ MOSQUERA ✓

1. AVANCE DEL CONTRATO

1.1. Avance físico

Avance físico del periodo	22.8%
Avance físico Acumulado	80.0%

1.2. Informe de actividades (Se anexa resumen de ejecución de la obra)

INSTALACIÓN DE TUBERÍA		
SECCIONAL	SERVICIO	KILÓMETROS
CALDAS	ALCANTARILLADO	0.077

1.3. Avance en tiempo

Plazo de ejecución:	150 Días
Tiempo total transcurrido:	118 Días
Avance Porcentual:	78,7%

REGISTRO FOTOGRAFICO





EMPOCALDAS S.A. E.S.P.  
GESTIÓN DE CONTRATACIÓN

F-GC-20  
Versión 3  
Junio 2019

INFORME DE SUPERVISIÓN CONTRATOS DE OBRA CIVIL

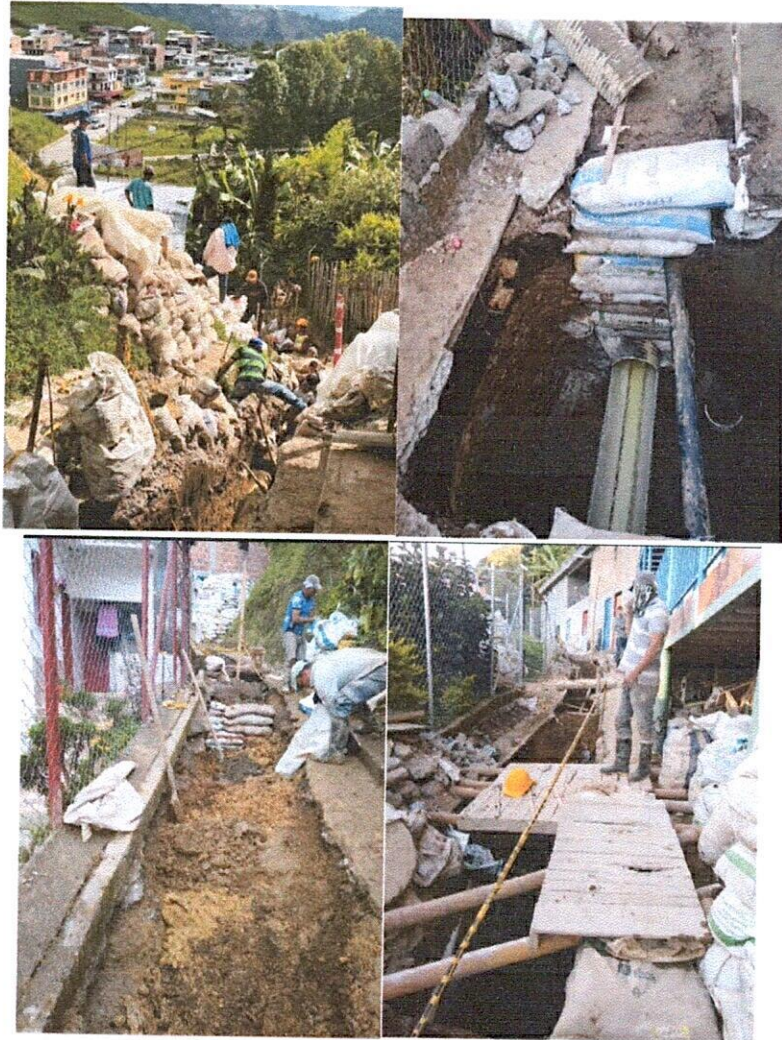



EMPOCALDAS S.A. E.S.P.  
GESTIÓN DE CONTRATACIÓN

F-GC-20  
Versión 3  
Junio 2019

INFORME DE SUPERVISIÓN CONTRATOS DE OBRA CIVIL



Excavaciones, instalación tubería y llenos

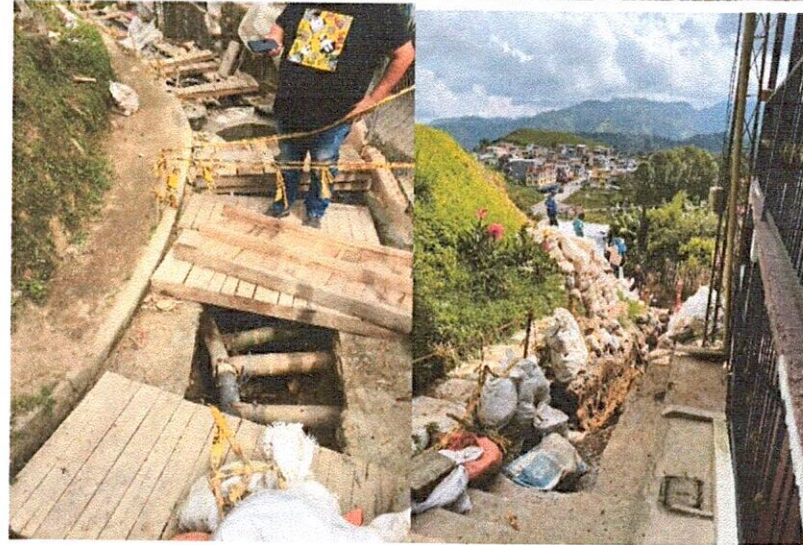



EMPOCALDAS S.A. E.S.P.  
GESTIÓN DE CONTRATACIÓN

F-GC-20  
Versión 3  
Junio 2019

INFORME DE SUPERVISIÓN CONTRATOS DE OBRA CIVIL

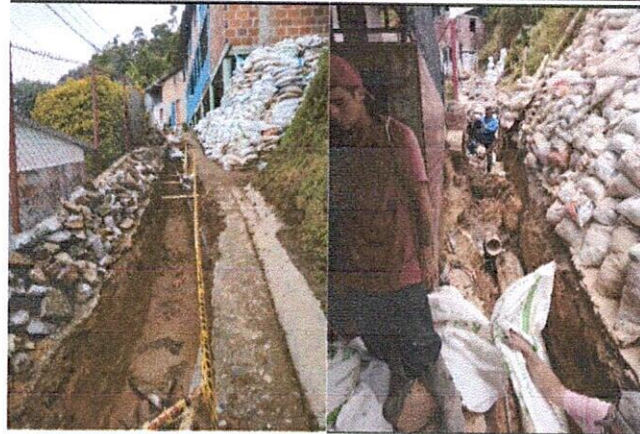



EMPOCALDAS S.A. E.S.P.  
GESTIÓN DE CONTRATACIÓN

F-GC-20  
Versión 3  
Junio 2019

INFORME DE SUPERVISIÓN CONTRATOS DE OBRA CIVIL



Demoliciones desde cámara 18 a 15





EMPOCALDAS S.A. E.S.P.  
GESTIÓN DE CONTRATACIÓN

F-GC-20  
Versión 3  
Junio 2019

INFORME DE SUPERVISIÓN CONTRATOS DE OBRA CIVIL



Señales preventivas



Apiques búsqueda tubería a presión de 3 y 4"



Retiro del derrumbe que obstruyó la vía



EMPOCALDAS S.A. E.S.P.  
GESTIÓN DE CONTRATACIÓN

F-GC-20  
Versión 3  
Junio 2019

INFORME DE SUPERVISIÓN CONTRATOS DE OBRA CIVIL



1.4. Avance financiero

Inversión Contratada:	\$ 324.752.474
Inversión ejecutada en el periodo:	\$ 74.191.076
Porcentaje ejecutado en el periodo:	22.8%
Inversión total ejecutada:	\$ 259.700.691
Porcentaje total ejecutado:	80.0%

2. CONTROL SOBRE PÓLIZAS VIGENTES (para el acta final relacione la ampliación de las pólizas de estabilidad y calidad de la obra)



EMPOCALDAS S.A. E.S.P.  
GESTIÓN DE CONTRATACIÓN

F-GC-20  
Versión 3  
Junio 2019

INFORME DE SUPERVISIÓN CONTRATOS DE OBRA CIVIL

GARANTÍAS	ASEGURADORA	No. PÓLIZA	FECHA INICIAL	FECHA FINAL	VR. ASEGURADO
CUMPLIMIENTO	ESTADO	42-45-101054673	16-ENE-23	2/12/23	97.425.743
SALARIO, PRESTACIONES SOCIALES E INDEMNIZACIONES	ESTADO	42-45-101054673	16-ENE-23	2/sep/-26	65.950.495
ESTABILIDAD Y CALIDAD DE LA OBRA	ESTADO	42-45-101054673	5 AÑOS 0 MESES Y 0 DIAS		64.950.495
P (RESPONSABILIDAD CIVIL EXTRA CONTRACTUA)	ESTADO	42-40-101041855	16-ENE-23	2/12/23	97.425.743

3. CONTROL DEL CUMPLIMIENTO DE LA SEGURIDAD SOCIAL INTEGRAL (Verifique afiliación o pagos aportados y señale con una X)

NOMBRE DEL TRABAJADOR	ARP	EPS	AFP	PARAFISCALES	FIC
TODO EL PERSONAL	X	X	X	X	X

4. CONTROL PAGO SEGURIDAD SOCIAL DEL CONTRATISTA (Persona natural)
5. CONTROL DE SEGURIDAD INDUSTRIAL Y DOTACIÓN (Para los casos donde verifique el incumplimiento de algún ítem, debe anexar la comunicación enviada al contratista notificando la situación)

Fecha de inspección	CASCO	OVEROL	GUANTES	BOTAS	CARNET	CHALECO	SEÑALIZACIÓN	CAPACITACIÓN SOBRE EL USOS DE LOS ELEMENTOS DE PROTECCIÓN PERSONAL
	A	N/A	A	A	N/A	A	A	N/A

Convenciones: A: adecuada - D: deficiente - N/U: No usan - N/A: No aplica

6. MEMORIA DE CÁLCULO DE CANTIDADES DE OBRA A PAGAR (Anexar Relación)

7. IMPACTO SOCIAL DE LA OBRA



F-GC-20  
Versión 3  
Junio 2019

EMPOCALDAS S.A. E.S.P.  
GESTIÓN DE CONTRATACIÓN

INFORME DE SUPERVISIÓN CONTRATOS DE OBRA CIVIL

7.1. EMPLEOS GENERADOS

<b>Personal Contratista de Construcción</b>		<b>Local</b>	<b>Externa</b>	<b>Subtotal</b>
Mano de Obra Calificada	Indígenas			
	Negritudes			
	Madres cabeza de familia			
	Personal con limitaciones físicas			
Mano de Obra No Calificada	Indígenas			
	Negritudes			
	Madres cabeza de familia			
	Personal con limitaciones físicas			
<b>TOTALES</b>				
<b>Personal Interventoría</b>		<b>Local</b>	<b>Externa</b>	<b>Subtotal</b>
Mano de Obra Calificada	Indígenas			
	Negritudes			
	Madres cabeza de familia			
	Personal con limitaciones físicas			
Mano de Obra No Calificada	Indígenas			
	Negritudes			
	Madres cabeza de familia			
	Personal con limitaciones físicas			
<b>TOTALES</b>				

7.2. POBLACIÓN BENEFICIADA : Toda la población del Municipio de Neira Caldas

8. DOCUMENTOS ANEXOS

DOCUMENTO	SI	N/A
Acta de entorno		X
Acta de veeduría		X
Acta de convenio de precios	X	
Plan de manejo ambiental		X
Ensayos de laboratorio		X
Acta de suspensión y reanudación (Con la respectiva justificación)	X	



F-GC-20  
Versión 3  
Junio 2019

EMPOCALDAS S.A. E.S.P.  
GESTIÓN DE CONTRATACIÓN

INFORME DE SUPERVISIÓN CONTRATOS DE OBRA CIVIL

DOCUMENTO	SI	N/A
Bitácora de la obra	X	
Actualización de la póliza de calidad o estabilidad con la fecha del acta de liquidación.		X
Paz y Salvo oficina de trabajo.		X
Paz y salvo del contratista donde conste que pago la seguridad social integral y parafiscales de los trabajadores a cargo en la obra.		X
Relación de todas las domiciliarias que se reconstruyan en donde se indique el suscriptor, el número del contador, la dirección, la autorización del propietario para esta reposición y las cantidades de obra de cada una y el valor.		X
Memoria de cálculo de cantidades de obra a pagar	X	



Calificación entrega de la obra: Excelente 4 – Buena 3 – Regular 2 – Mala 1      4

NOMBRE DEL SUPERVISOR  
JUAN CARLOS GOMEZ MOSQUERA

  
FIRMA DEL SUPERVISOR

CONTRATO No 264/2022 MUNICIPIO NEIRA CALDAS ACTA 3 PARCIAL

ID TRAMO	TIPO DE ALCANTARILLADO	COMPONENTE DE RED	DIRECCION DE INSTALACION DE LA TUBERIA	DIAMETRO	LONG	MATERIAL	TIPO DE INSTALACION	CERTIFICACION DE TUBERIA	NUMERO DE CERTIFICADO	ORGANISMO CERTIFICADOR DEL PRODUCTO	# LOTE	FABRICANTE	NIT	FECHA DE INSTALACION DD/MM/AAAA	DIAMETRO DE LA TUBERIA ANTERIOR	MATERIAL TUBERIA ANTERIOR	LONGITUD TUBERIA ANTERIOR (m)
4	COMBINADO	COLECTORES	SECTOR CEMENTERIO DE NEIRA CANTADELICIA DESDE ALIVADERO A CAMARA 21	16	8	PVC	Instalación con apertura de zanja	SI	NTC3722-3	ICONTEC	9221.204	PAVCO		6/03/2023	12	PVC	8
5	COMBINADO	COLECTORES	SECTOR CEMENTERIO DE NEIRA CANTADELICIA DESDE C21 A C20	16	8,1	PVC	Instalación con apertura de zanja	SI	NTC3722-3	ICONTEC	9221.204	PAVCO		6/03/2023	12	PVC	8,1
6	COMBINADO	COLECTORES	SECTOR CEMENTERIO DE NEIRA CANTADELICIA DESDE C20 A 19A	16	13,4	PVC	Instalación con apertura de zanja	SI	NTC3722-3	ICONTEC	9221.204	PAVCO		10/03/2023	12	PVC	13,4
7	COMBINADO	COLECTORES	SECTOR CEMENTERIO DE NEIRA CANTADELICIA DESDE C19 A 19	16	15,6	PVC	Instalación con apertura de zanja	SI	NTC3722-3	ICONTEC	9221.204	PAVCO		10/03/2023	12	PVC	15,6
8	COMBINADO	COLECTORES	SECTOR CEMENTERIO DE NEIRA CANTADELICIA DESDE C19 A C18	16	5	PVC	Instalación con apertura de zanja	SI	NTC3722-3	ICONTEC	9221.204	PAVCO		14/03/2023	12	PVC	5
9	COMBINADO	COLECTORES	SECTOR CEMENTERIO DE NEIRA CANTADELICIA DESDE C18 A C17	16	6,7	PVC	Instalación con apertura de zanja	SI	NTC3722-3	ICONTEC	9221.204	PAVCO		18/03/2023	12	PVC	6,7
10	COMBINADO	COLECTORES	SECTOR CEMENTERIO DE NEIRA CANTADELICIA DESDE C17 A C16	16	40	PVC	Instalación con apertura de zanja	SI	NTC3722-3	ICONTEC	9221.204	PAVCO		17/04/2023	12	PVC	40
11	COMBINADO	COLECTORES	SECTOR CEMENTERIO DE NEIRA CANTADELICIA DESDE C16 A C15B	14	8	PVC	Instalación con apertura de zanja	SI	NTC3722-3	ICONTEC	6221.20239-1	PAVCO		17/04/2023	12	PVC	8
12	COMBINADO	COLECTORES	SECTOR CEMENTERIO DE NEIRA CANTADELICIA DESDE C15B A C15A	14	10	PVC	Instalación con apertura de zanja	SI	NTC3722-3	ICONTEC	6221.20239-1	PAVCO		19/04/2023	12	PVC	10
13	COMBINADO	COLECTORES	SECTOR CEMENTERIO DE NEIRA CANTADELICIA C15B A C15	14	12,3	PVC	Instalación con apertura de zanja	SI	NTC3722-3	ICONTEC	6221.20239-1	PAVCO		20/04/2023	12	PVC	12,3

NOMBRE SUPERVISOR o INTERVENTOR	JUAN CARLOS GOMEZ MOSQUERA	NOMBRE CONTRATISTA	GERARDO ANTONIO RAMIREZ GOMEZ
FIRMA SUPERVISOR o INTERVENTOR		FIRMA CONTRATISTA	



**ACTA DE CONVENIO DE PRECIOS 03**

**CONTRATO N°:** No 264 Del 12/12/22  
**CONTRATISTA:** GERARDO ANTONIO RAMIREZ GOMEZ  
**OBJETO:** CONSTRUCCION FASE I DEL SISTEMA DE ALCANTARILLADO SECTOR CEMENTERIO - CANTADELICIAS DESDE LA CAMARA 15 HASTA LA CAMARA C 27 EN EL MUNICIPIO DE NEIRA CALDAS  
**VALOR:** \$ 324.752.474,00

En la ciudad de Manizales a los trece (13) días del mes de julio de 2023 se reunieron los señores JOSE OSCAR BEDOYA AGUIRRE como Gerente suplente de EMPOCALDAS S.A. E.S.P. y GERARDO ANTONIO RAMIREZ GOMEZ como Contratista, con el fin de convenir los precios no pactados en CONSTRUCCION FASE I DEL SISTEMA DE ALCANTARILLADO SECTOR CEMENTERIO-CANTADELICIA DESDE LA CAMARA 15 HASTA LA C 27 EN EL MUNICIPIO DE NEIRA CALDAS

ITEM	DESCRIPCION	UNIDAD	VR. UNITARIO
NP13	ANCLAJE TUBERIA A PRESION 3" y 4"	UND	117.077
NP14	CORTE MECANIZADO DE PAVIMENTO	ML	10.103
NP15	SUMINISTRO, TRANSPORTE E INSTALACION PUENTE PEATONAL PROVISIONAL EN MADERA (ANCHO = 1.40 MT)	ML	47.888

LOS PRECIOS SON COSTOS TOTALES (INCLUYEN AU)

  
 JOSE OSCAR BEDOYA AGUIRRE  
 Gerente suplente  
 EMPOCALDAS S.A. E.S.P.

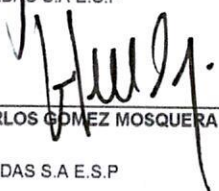
  
 JUAN CARLOS GOMEZ MOSQUERA  
 Supervisor  
 EMPOCALDAS S.A. E.S.P.

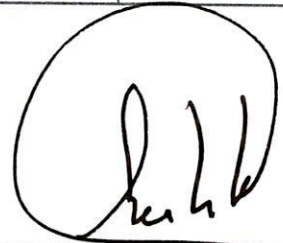
  
 GERARDO ANTONIO RAMIREZ GOMEZ  
 contratista

  
 JUAN PABLO ZULUAGA CORREA  
 VoBo JEFE PLANEACION Y PROYECTOS  
 EMPOCALDAS S.A. E.S.P.



ANALISIS DE PRECIOS UNITARIOS (APU) 3						
NP13	<b>ANCLAJE TUBERIA A PRESION 3" y 4"</b>	Actividad	UND			
	CUADRILLA AA TIPO 3 (1 OFICIAL + 3 AYUDANTE) (Albañilería)	Cuadrilla	HR	0,65	32.545	21.154
	ALAMBRE GALVANIZADO	Insumo	KG	1,2	8.643	10.372
	CONCRETO 3000 psi - 21 Mpa	Analisis	M3	0,09	446.111	40.150
	VARILLA DE 1/2	Insumo	KG	4	3.500	13.999
	EQUIPO DE TRANSPORTE	Equipos	DIA	0,0078	138.578	1.081
	<b>COSTO DIRECTO</b>					86.756
	ADMINISTRACION		29 %		86.756	25.159
	UTILIDADES		5 %		86.756	4.338
	IVA SOBRE UTILIDADES		19 %		4.338	824
	<b>COSTO INDIRECTO</b>					30.321
	<b>COSTO TOTAL</b>					117.077
NP14	<b>CORTE MECANIZADO DE PAVIMENTO</b>	Actividad	ML			
	CUADRILLA AA TIPO 1 (1 OFICIAL + 1 AYUDANTE) (Albañilería)	Cuadrilla	HR	0,27	18.395	4.967
	CORTADORA DE CONCRETO	Equipos	HR	0,4	2.924	1.170
	EQUIPO BASICO (HERRAMIENTA MENOR)	Herramienta	UND	0,27	2.679	723
	ACARREO INTERNO	Insumo	UND	0,447	1.402	627
	<b>COSTO DIRECTO</b>					7.487
	ADMINISTRACION		29 %		7.487	2.171
	UTILIDADES		5 %		7.487	374
	IVA SOBRE UTILIDADES		19 %		374	71
	<b>COSTO INDIRECTO</b>					2.616
	<b>COSTO TOTAL</b>					10.103
NP15	<b>SUMINISTRO, TRANSPORTE E INSTALACION PUENTE PEATONAL PROVISIONAL EN MADERA (ANCHO = 1.40 MT)</b>	Actividad	ML			
	CUADRILLA AA TIPO 5 (1 OFICIAL + 5 AYUDANTE) (Albañilería)	Cuadrilla	HR	0,08	46.695	3.736
	EQUIPO DE TRANSPORTE	Equipos	DIA	0,00432	138.578	599
	TABLERO 1.40 X 0,70	Equipos	DIA	1,42	362	514
	EQUIPO BASICO (HERRAMIENTA MENOR)	Herramienta	UND	0,2	2.679	536
	ACARREO INTERNO	Insumo	UND	0,106	1.402	149
	FIBRA PARA CERRAMIENTO PROVISIONAL H=2,1M	Insumo	M	2,2	3.331	7.328
	CINTA REFLECTIVA DE SEGURIDAD (2 HILERAS)	Insumo	M	4,6	120	552
	ESTRUCTURA EN GUADUA-CUARTÓN	Insumo	M	0,55	30.297	16.663
	PASAMANOS EN LISTÓN	Insumo	M	0,51	10.605	5.409
	<b>COSTO DIRECTO</b>					35.486
	ADMINISTRACION		29 %		35.486	10.291
	UTILIDADES		5 %		35.486	1.774
	IVA SOBRE UTILIDADES		19 %		1.774	337
	<b>COSTO INDIRECTO</b>					12.402
	<b>COSTO TOTAL</b>					47.888

GERARDO A. RAMIREZ G.  
CONTRATISTA

EMPRESA DE OBRAS SANITARIAS DE CALDAS  
 EMPOCCALDAS A.S. E.S.P.  
 No 264 Del 12/12/22

**CONTRATO No.:** CONSTRUCCION FASE I DEL SISTEMA DE ALCANTARILLADO SECTOR CEMENTERIO - CANTADELICIAS DESDE LA CAMARA 15 HASTA LA CAMARA C 27 EN EL MUNICIPIO DE NEIRA CALDAS

**CONTRATISTA:** GERARDO ANTONIO RAMIREZ GOMEZ

**SUPERVISOR:** JUAN CARLOS GOMEZ MOSQUERA

**ACTA #** 3 PARCIAL 30/07/2023

**FECHA CORTE:** 16/01/2023 31/08/2023

**FECHA VENCIMIEN TO:** ADICION 78.547.256

ITEM	CODIGO API	DESCRIPCION	UND	CONTRACTUAL		ACTAS ANTERIORES	CANT	VR. TOTAL	VR. UNITARIO	CANTIDAD	VR. UNITARIO	PRESENTE ACTA	%EJECUT.	CAN	VALOR TOTAL
				CANT	VR UNITARIO										
<b>PRELIMINARES</b>															
1.1	P-1.42	LOCALIZACION Y REPLANTEO REDES INCLUYE PLANO RECORD	ml	220,63	\$ 8.050	\$ 1.776.072	222,01	1.787.181	-	-	-	-	0%	222,01	1.787.181
1.2	P-1.54	SUMINISTRO, TRANSPORTE E INSTALACION SEÑAL PREVENTIVA REGLAMENTARIA E INFORMATIVA	und	2,00	\$ 214.000	\$ 428.000	3,00	642.000	2,00	428.000	428.000	428.000	100%	5,00	1.070.000
1.3	P-1.55	SUMINISTRO, TRANSPORTE E INSTALACION BARRERA CON BOMBONES PLASTICOS, CINTA DE SEGURIDAD Y YUTE PARA CERRAMIENTO	ml	166,17	\$ 10.800	\$ 1.794.636	102,00	1.101.600	-	-	-	-	0%	102,00	1.101.600
1.4	P-1.52	SUMINISTRO, TRANSPORTE E INSTALACION VALLA INFORMATIVA GENERAL DEL PROYECTO	und	1,00	\$ 861.500	\$ 861.500	1,00	861.500	-	-	-	-	0%	1,00	861.500
1.5	P-1.47	BODEGA PARA CAMPAMENTO (INCLUYE ADECUACIONES)	glb	1,00	\$ 2.500.000	\$ 2.500.000	1,00	2.500.000	-	-	-	-	0%	1,00	2.500.000
1.6	P-1.48	DEMOLICION EN CONCRETO HIDRAULICO PARA PAVIMENTO Y CUNETAS (incluye retiro a escombrera autorizada)	m3	38,61	\$ 127.300	\$ 4.915.053	43,30	5.512.090	38,61	127.300	3.589.860	3.589.860	73%	71,50	9.101.950
<b>EXCAVACIONES</b>															
2.1	MT-2.3	EXCAVACION MANUAL EN ZANJA (CUALQUIER MATERIAL seco/humedo) de 0 a 2 m	m3	160,12	\$ 43.550	\$ 6.973.226	347,68	15.141.333	160,12	43.550	8.085.642	8.085.642	116%	533,34	23.226.976
2.2	MT-2.33	EXCAVACION MANUAL EN ZANJA (CUALQUIER MATERIAL seco/humedo) de 0 a 2 m (domiciliarias)	m3	32,40	\$ 41.000	\$ 1.328.400	21,98	901.344	32,40	41.000	225.500	225.500	17%	27,48	1.126.844
<b>RETIRO DE MATERIAL SOBRENTE DE EXCAVACION</b>															
3.1	MT-2.58	RETIRO DE MATERIAL SOBRENTE Y ESCOMBROS MEDIDO EN BANCO A UNA DISTANCIA DE 10 KM	m3	99,89	\$ 42.800	\$ 4.275.292	122,55	5.245.166	99,89	42.800	2.344.821	2.344.821	55%	177,34	7.589.987
3.2		SOBRECARRRO EN BUGGI FUERTE PENDIENTE	m3/hm3	498,59	\$ 29.200	\$ 14.558.828	117,50	3.431.000	498,59	29.200	1.734.480	1.734.480	12%	176,90	5.165.480
3.3		SOBRECARRRO AL HOMBRO FUERTE PENDIENTE	m3/hm3	99,72	\$ 121.000	\$ 12.066.120	68,47	8.284.719	99,72	121.000	16.419.700	16.419.700	136%	204,17	24.704.419
<b>RELLENOS</b>															
4.1	MT-2.50	RELLENO EN MATERIAL SELECCIONADO PROVENIENTE DE LA EXCAVACION (CANGURO) INCLUYE ACARREO INTERNO	m3	113,36	\$ 27.800	\$ 3.151.408	344,01	9.563.489	113,36	27.800	4.575.266	4.575.266	145%	508,59	14.138.754
4.2	P-1.61	SUMINISTRO TRANSPORTE E INSTALACION CORDON PARA CONTROL DE AGUAS LLUVIAS	ml	55,16	\$ 10.200	\$ 562.632	45,00	459.000	55,16	10.200	-	-	0%	45,00	459.000
4.3	P-A-1.1	SUMINISTRO, TRANSPORTE E INSTALACION DE ARENA GRUESA PARA EL ATRAQUE DE TUBERIAS	m3	13,36	\$ 177.500	\$ 2.371.400	34,50	6.123.750	13,36	177.500	3.319.250	3.319.250	140%	53,20	9.443.000
4.4	BA-1	SUMINISTRO TRANSPORTE E INSTALACION DE AFIRMADO COMPACTADO e=0.15 m	m3	20,00	\$ 175.000	\$ 3.500.000	12,96	2.268.000	20,00	175.000	-	-	0%	12,96	2.268.000
<b>ENTIBADO</b>															
5.1	MT-2.42	SUMINISTRO, TRANSPORTE E INSTALACION ENTIBADO TIPO 1	ML	220,63	\$ 39.800	\$ 8.781.074	183,00	7.283.400	220,63	39.800	2.877.540	2.877.540	33%	255,30	10.160.940
5.2	MT-2.43	SUMINISTRO, TRANSPORTE E INSTALACION ENTIBADO EN MADERA TIPO II, INCLUYE DISEÑO ESTRUCTURAL (ALTURA ENTRE 0 V 2 M)	m2	100,00	\$ 42.000	\$ 4.200.000	173,70	7.295.400	100,00	42.000	-	-	0%	173,70	7.295.400
<b>INSTALACION TUBERIA ALCANTARILLADO</b>															
6.1	AL-24.5	TRANSPORTE E INSTALACION TUBERIA PVC CORRUGADA DE 160 M.M (6") PARA ALCANTARILLADO UNION CAUCHO (SEGUN NORMA NTC 3722 Y NTEC 5055) INCLUYE MANO DE AGUAS	ml	90,00	\$ 19.600	\$ 1.764.000	45,80	897.680	90,00	19.600	709.520	709.520	40%	82,00	1.607.200
6.2	AL-24.6	TRANSPORTE E INSTALACION TUBERIA PVC CORRUGADA DE 315 M.M (12") PARA ALCANTARILLADO UNION CAUCHO (SEGUN NORMA NTC 3722 Y NTEC 5055) INCLUYE MANO DE AGUAS	ml	94,48	\$ 30.300	\$ 2.862.744	53,80	1.630.140	94,48	30.300	-	-	0%	53,80	1.630.140

CONTRATO No.:		CONSTRUCCION FASE I DEL SISTEMA DE ALCANTARILLADO SECTOR CEMENTERIO - CANTADELICAS DESDE LA CAMARA 15 HASTA LA CAMARA C 27 EN EL MUNICIPIO DE NEIIRA CALDAS										
OBJETO CONTRATO:		GERARDO ANTONIO RAMIREZ GOMEZ										
CONTRATISTA:		SUPERVISOR: JUAN CARLOS GOMEZ MOSQUERA										
ITEM	CODIGO APLI	DESCRIPCION	LIND	CONTRACTUAL		ACTAS ANTERIORES		ACTA #	3 PARCIAL	FECHA CORTE:	FECHA VENCIMIEN TO:	ACUMULADO
				VALOR INICIAL	ADICION	VALOR INICIAL	ADICION					
6.3	AL-24.7-1	TRANSPORTE E INSTALACION TUBERIA PVC CORRUGADA DE 355 M.M (14") PARA ALCANTARILLADO UNION CAUCHO (SEGUN NORMA NTC 3722 Y NTEC 5055) INCLUYE MANO DE AGUAS	ml	29,19 \$	36,700 \$	1.071,273	-	30,00	1.101.000	103%	30/07/2023	1.101.000
6.4	AL-24.7-2	TRANSPORTE E INSTALACION TUBERIA PVC CORRUGADA DE 400 M.M (16") PARA ALCANTARILLADO UNION CAUCHO (SEGUN NORMA NTC 3722 Y NTEC 5055) INCLUYE MANO DE AGUAS	ml	96,96 \$	40,000 \$	3.878,400	75,60	47,00	1.880.000	48%	31/08/2023	4.904.000
6.5	AL-24.8	SUMINISTRO, TRANSPORTE E INSTALACION CAJA DE INSPECCION EMPALME DOMICILIARIO (0,60X0,60 m) EN CONCRETO 21 MPA	und	14,00 \$	740,000 \$	10.360,000	9,00	-	-	0%	-	6.660.000
6.6	AL-24.11	TRANSPORTE E INSTALACION DE SILLA YEE 315 mm x 160 mm INCLUYE ACCESORIOS	und	2,00 \$	110,000 \$	220,000	-	-	-	0%	-	-
6.7	AL-24.10	TRANSPORTE E INSTALACION DE SILLA YEE 355 mm x 160 mm INCLUYE ACCESORIOS	und	2,00 \$	112,000 \$	224,000	-	3,00	336.000	150%	-	336.000
6.8	AL-24.12	TRANSPORTE E INSTALACION DE SILLA YEE 400 mm x 160 mm INCLUYE ACCESORIOS	und	13,00 \$	130,000 \$	1.690,000	-	3,00	390.000	23%	-	390.000
6.9	AL-24.150	SUMINISTRO, TRANSPORTE E INSTALACION SUMIDERO DOBLE REJA CON DESARENADOR CONCRETO 21 MPA (INCLUYE ADECUACIONES PARA TAPA EN CONCRETO Y REJA METALICA EN OBRAS EN CONCRETO	und	5,00 \$	2.000.000 \$	10.000,000	1,00	-	-	0%	-	2.000.000
7.1	AL-24.75	SUMINISTRO, TRANSPORTE E INSTALACION CAMARA CIRCULAR DE INSPECCION /CAIDA D=1,20 M EN CONCRETO DE 21 MPA	ml	12,09 \$	850.000 \$	10.276,500	21,13	4,20	3.570.000	35%	-	21.530.500
7.2	AL-24.162	SUMINISTRO, TRANSPORTE E INSTALACION BASE-CAÑUELA CAMARA CIRCULAR INSPEC D=1,20 M EN CONCRETO DE 21 MPA	und	12,00 \$	650.000 \$	7.800,000	10,00	5,00	3.250.000	42%	-	9.750.000
7.3	AL-24.163	SUMINISTRO, TRANSPORTE E INSTALACION TAPA HIERRO FUNDIDO D=0,60 m PARA CAMARAS DE INSPECCION DE ALCANTARILLADO (INCLUYE ARO TAPA)	und	12,00 \$	860.000 \$	10.320,000	10,00	2,00	1.720.000	17%	-	10.320.000
7.3.1	AL-24.165	SUMINISTRO, TRANSPORTE E INSTALACION CONCRETO DE 21 MPA PARA ALIVIADERO DE (2.5 M DE LARGO X 1.6 M DE ANCHO X 1.46 M DE ALTO Y ESPESOR E= 0.3 M)	m3	9,61 \$	1.170.000 \$	11.243,700	7,69	-	-	0%	-	8.997.300
7.4	AL-24.151	SOLADO DE LIMPIEZA PARA ALIVIADEROS	m2	5,08 \$	110.000 \$	558,800	5,42	-	596.200	0%	-	596.200
7.5	EST-7	ACERO DE REFUERZO 60000 PSI	KG	2.279,20 \$	11,000 \$	25.071,200	734,40	388,46	4.273,016	17%	-	12.351.416
7.6	AL-24.701	DESCARGA, EN CONCRETO DE 21 MPA SELLAMIENTO DE JUNTAS PARA PAVIMENTOS DE CONCRETO HIDRAULICO Y OTROS CONCRETOS (0.005 M) INCLUYE CORTE	m3	9,60 \$	1.170.000 \$	11.232,000	-	-	-	0%	-	-
7.7		HIDRAULICO Y OTROS CONCRETOS (0.005 M) INCLUYE CORTE	ml	551,58 \$	12.000 \$	6.618,960	-	25,20	302.400	5%	-	302.400
8.1	PAV-1	SUMINISTRO TRANSPORTE E INSTALACION DE CONCRETO HIDRAULICO F <sub>c</sub> =210 kg/cm <sup>2</sup> PARA RECONSTRUCCION DE PAVIMENTO e=0.12 m	m3	41,00 \$	1.170.000 \$	47.970,000	12,10	-	-	0%	-	14.157.000
<b>TRABAJO DE SOCIALIZACION</b>												
7.1		Trabajador SISO (maximo se pagara 1.5 mes)	mes	1,50 \$	3.500.000 \$	5.250,000	1,50	-	5.250.000	0%	-	5.250.000
7.2		Trabajadora social todo el proceso domiciliarias y socializacion de la obra contratada (Maximo se pagara 1.5 mes)	mes	1,50 \$	2.500.000 \$	3.750,000	1,50	-	3.750.000	0%	-	3.750.000
NP1		SUMINISTRO, TRANSPORTE E INSTALACION COSTALES DE FIBRA CON SUELO PARA BARRICADAS Y SEÑEROS	UND	\$	6.127/	712,00	4.362,424	-	-	-	-	4.362.424

CONTRATO No.:		OBJETO CONTRATO:		CONTRATISTA:		SUPERVISOR:		ACTAS ANTERIORES		ACTA #		FECHA CORTE:		FECHA VENCIMIENTO:	
		CONSTRUCCION FASE I DEL SISTEMA DE ALCANTARILLADO SECTOR CEMENTERIO - CANTADELICAS DESDE LA CAMARA 15 HASTA LA CAMARA C 27 EN EL MUNICIPIO DE NEIRA CALDAS		GERARDO ANTONIO RAMIREZ GOMEZ		JUAN CARLOS GOMEZ MOSQUERA				3 PARCIAL		16/01/2023		31/08/2023	
ITEM	CODIGO APLI	DESCRIPCION	UNID	CONTRATUAL	VALOR INICIAL	PRESENTE ACTA	ACUMULADO	VALOR INICIAL	PRESENTE ACTA	ACUMULADO	ADICION	ADICION	ADICION	ADICION	ADICION
NP2		EXCAVACION EN ZANJA - MATERIAL COMUN - 2.01 A 4.00 M	M3	\$ 48.448	53,60		53,60	-		53,60	-	53,60	-	-	2.596.813
NP3		ROCERIA Y LIMPIEZA	M2	\$ 2.093	67,50		67,50	-		67,50	-	67,50	-	-	141.278
NP4		DESCAPOTE MANUAL e=0.20 m.	M2	\$ 2.872	67,50		67,50	-		67,50	-	67,50	-	-	193.860
NP5		SUMINISTRO MATERIALES PARA ACUEDUCTO	UND	\$ 3.483.978	1,00		1,00	-		1,00	-	1,00	-	-	3.483.978
NP6		SUMINISTRO, TRANSPORTE E INSTALACION ESCALAS CONCRETO 3000 PSI E= 0.12M. SOBRE TIERRA ACABADO ESCOBIADO	M2	\$ 163.565	-		-	-		-	-	-	-	-	-
NP7		SUMINISTRO, TRANSPORTE E INSTALACION SARDINEL ANCHO = 15 CM H = 15 CM EN CONCRETO 3000 PSI	ML	\$ 57.618	-		-	-		-	-	-	-	-	-
NP8		SUMINISTRO, TRANSPORTE E INSTALACION TECHO PROVISIONAL EN PLASTICO	M2	\$ 11.148	223,50		223,50	-		223,50	-	223,50	-	-	604,50
NP9		JORNAL AYUDANTE	HR	\$ 11.342	356,00		356,00	-		356,00	-	356,00	-	-	509,00
NP10		SUMINISTRO, TRANSPORTE E INSTALACION PELDANOS PARA CAMARA EN ACERO DE 3/4", DESARROLLO 75CM. INCLUYE PERFORACION CON BROCA 7/8" Y EPOXICO SIKADUR 42 ANCLAJE ELECTROSOLDADA M-188 Q-5 F 6 mm c/15m en ambos sentidos (Incluye alambre negro, colocación y traslado).	UND	\$ 60.360	-		-	-		-	-	-	-	-	55,00
NP11		DOVELAS DE ACERO LISO 60000 PSI PARA PAVIMENTOS	kg	\$ 20.921	-		-	-		-	-	-	-	-	-
NP12		ANCLAJE TUBERIA A PRESION 3" y 4"	UND	\$ 24.197	70,25		70,25	-		70,25	-	70,25	-	-	1.699.718
NP13		CORTE MECANIZADO DE PAVIMENTO	ml	\$ 117.077	-		-	-		-	-	-	-	-	8,00
NP14		SUMINISTRO, TRANSPORTE E INSTALACION PUENTE PEATONAL PROVISIONAL EN MADERA (ANCHO = 1.40 MT)	ml	\$ 10.109	-		-	-		-	-	-	-	-	99,00
NP15				\$ 47.888	-		-	-		-	-	-	-	-	38,00
<b>VALOR COSTOS TOTAL</b>															
				<b>VALOR COSTOS DIRECTO</b>	<b>246.205.218</b>		<b>185.509.616</b>		<b>74.191.077</b>						<b>259.700.695</b>
				Administración	29,0%		<b>182.441.807</b>		<b>64.976.715</b>						<b>192.442.160</b>
				Imprevistos	0,0%		52.908.124		15.943.247						55.808.226
				Utilidad	5,0%		9.122.090		0						-
				<b>VALOR IVA SOBRE LA UTILIDAD</b>	<b>19%</b>		<b>1.733.197</b>		<b>2.748.836</b>						<b>9.622.108</b>
				<b>VALOR ACTAS ANTERIORES</b>	<b>246.205.218</b>		<b>185.509.616</b>		<b>522.278</b>						<b>1.828.201</b>
				<b>VALOR ACTA 3</b>			<b>185.509.616</b>		<b>74.191.076</b>						<b>259.700.695</b>
				<b>COSTO TOTAL DE LA OBRA</b>											
				<b>VALOR ACTAS ANTERIORES</b>			<b>185.509.616</b>		<b>74.191.076</b>						
				<b>VALOR ACTA 3</b>			<b>185.509.616</b>		<b>74.191.076</b>						

SON: SETENTA Y CUATRO MILLONES CIENTO NOVENTA Y UN MIL SETENTA Y SEIS PESOS MONEDA CORRIENTE

RESUMEN DEL CONTRATO:	
Valor del Contrato	246.205.218
valor adición	78.547.256
Valor Acta No 01	110.535.011
Valor Acta No 02	74.974.604
Valor Acta No 03	74.191.076
Valor ejecutado	259.700.691
Valor por ejecutar	65.051.783
<b>SUMAS IGUALES</b>	<b>324.752.474</b>
valor adición	78.547.256
Valor Acta No 01	110.535.011
Valor Acta No 02	74.974.604
Valor Acta No 03	74.191.076
Valor ejecutado	259.700.691
Valor por ejecutar	65.051.783
<b>SUMAS IGUALES</b>	<b>324.752.474</b>

GERARDO RAMIREZ G.  
 CONTRATISTA

JUAN CARLOS GOMEZ MOSQUERA  
 SUPERVISOR  
 EMPOCALDAS S.A. E.S.P.







Item:	3.1	RETIRO DE MATERIAL SOBRIANTE Y ESCOMBROS MEDIDO EN BANCO A UNA DISTANCIA DE 10 KM		Unidad:	m3
Fecha medición	mas de una	UND		Acumulado medidas	Observaciones
	cantidad	Total medidas			
	12,10	12,10		12,10	demolicion de concreto hidraulico
	269,38	269,38		281,48	excavacion de 0 a 2 mts
	53,60	335,08		335,08	excavacion de 2 a 4 mts
	-291,76	-291,76		43,32	rellenos
	31,20	31,20		31,20	demolicion de concreto hidraulico
	100,28	100,28		131,48	excavacion de 0 a 2 mts
	0,00	0,00		131,48	excavacion de 2 a 4 mts
	-52,25	-52,25		79,23	rellenos
	71,50	0,00		79,23	
	626,26	71,50		71,50	demolicion de concreto hidraulico
	0,00	626,26		697,76	excavacion de 0 a 2 mts
	-520,42	0,00		697,76	excavacion de 2 a 4 mts
	-122,55	-520,42		177,34	rellenos
		-122,55		54,79	pagado acta 1 y 2
		0,00		54,79	
		0,00		43,32	
ACTA 3	54,79	ACTA 2	79,23	43,32	
3.2	SOBREACARRO EN BUGGI FUERTE PENDIENTE			Unidad:	m3/hm3
Fecha medicion	mas de una	Cantidad	Total medidas	Acumulado medidas	Observaciones
		12,10	12,10	12,10	demolicion de concreto hidraulico
		12,90	12,90	25,00	EXCAVACION ALVIADERO A CAMARA 21
		17,10	17,10	42,10	EXCAVACION DE CAMARA 21 A 20
		29,00	29,00	71,10	EXCAVACION DE CAMARA 20 A 19A
		21,20	21,20	92,30	EXCAVACION DE CAMARA 19A A 19
		7,10	7,10	99,40	EXCAVACION DE 19 A 18
		3,80	3,80	103,20	CAMARA 21
		4,60	4,60	107,80	CAMARA 20
		4,00	4,00	111,80	CAMARA 19A
		3,10	3,10	114,90	CAMARA 19
		2,60	2,60	117,50	CAMARA 18
			0,00	0,00	
		59,40	59,40	0,00	demolicion
				59,40	
			0,00	59,40	
ACTA 3	59,40	ACTA 2	0,00	59,40	
			ACTA 1	0,00	







Item:	Fecha medición	4.3 mas de una	SUMINISTRO, TRANSPORTE E INSTALACION DE ARENA GRUESA PARA EL ATRAQUE DE TUBERIAS			Observaciones	Unidad:	m3
			Longitud	ancho	Profundidad			
			11,00	0,80	0,10	0,90		
			11,00	0,80	0,15	1,30		aliviadero hacia camara 25 (00+11 mis)
			11,00	-0,07	1,00	-0,80		aliviadero hacia camara 25 (00+11 mis) medio tubo
			3,00	1,00	0,10	1,40		volumen del tubo
			3,00	1,00	0,15	0,50		aliviadero hacia camara 25 (11+3 mis)
			3,00	-0,07	1,00	-0,20		aliviadero hacia camara 25 (11+3 mis) medio tubo
			3,80	1,35	0,15	3,80		volumen del tubo
			3,80	-0,07	1,00	0,80		aliviadero hacia camara 25 (14+3,8 mis)
			3,00	1,68	0,10	3,00		aliviadero hacia camara 25 (14+3,8 mis) medio tubo
			3,00	1,68	0,15	3,50		volumen del tubo
			3,00	-0,07	1,00	0,80		aliviadero hacia camara 25 (17,8+3 mis)
			3,00	2,08	0,10	4,10		aliviadero hacia camara 25 (17,8+3 mis) medio tubo
			3,00	2,08	0,15	5,60		volumen del tubo
			3,00	-0,07	1,00	-0,20		aliviadero hacia camara 25 (20,8+3 mis)
			3,00	1,10	0,10	5,40		aliviadero hacia camara 25 (20,8+3 mis) medio tubo
			3,00	1,10	0,15	5,70		volumen del tubo
			3,00	-0,07	1,00	0,30		camara 25 hacia 26 (00+3)
			4,00	1,45	0,10	6,20		camara 25 hacia 26 (00+3) medio tubo
			4,00	1,45	0,15	6,00		volumen del tubo
			4,00	-0,07	1,00	6,60		camara 25 hacia 26 (3+4)
			4,00	1,45	0,15	7,50		camara 25 hacia 26 (3+4) medio tubo
			3,00	-0,07	1,00	7,20		volumen del tubo
			3,00	1,20	0,10	7,60		camara 25 hacia 26 (7+3)
			3,00	1,20	0,15	8,10		camara 25 hacia 26 (7+3) medio tubo
			3,00	-0,07	1,00	-0,20		volumen del tubo
			3,50	1,10	0,10	8,30		camara 25 hacia 26 (10+3,5)
			3,50	1,10	0,15	8,90		camara 25 hacia 26 (10+3,5) medio tubo
			12,00	-0,07	1,00	8,60		volumen del tubo
			12,00	2,78	0,15	11,90		camara 26 a 27 (0+4)
			12,00	-0,07	1,00	16,00		camara 26 a 27 (0+4) medio tubo
			8,00	0,90	0,10	16,00		volumen del tubo
			8,00	0,90	0,20	18,10		ALVIADERO A CAMARA 21
			8,00	-0,13	0,20	17,90		ALVIADERO A CAMARA 21 medio tubo
			8,00	0,90	0,10	18,60		volumen del tubo
			8,00	0,90	0,20	20,00		camara 21 a 20
			8,00	-0,13	0,20	20,00		camara 21 a 20 medio tubo
			13,50	0,90	0,10	19,80		volumen del tubo
			13,50	0,90	0,20	21,00		camara 20 a 19 A
			13,50	0,90	0,20	2,40		camara 20 a 19 A MEDIO TUBO
			13,50	-0,13	0,20	23,00		volumen del tubo
			13,20	0,90	0,10	23,00		camara 19A A 19
			15,20	0,90	0,20	24,40		camara 19A A 19 medio tubo
			15,20	-0,13	0,20	27,10		volumen del tubo
			5,00	0,90	0,10	26,70		camara 19 a 18
			5,00	0,90	0,20	27,20		camara 19 a 18 MEDIO TUBO
			5,00	-0,13	0,20	28,10		volumen del tubo
			14,30	0,90	0,20	28,00		camara 23 a 24
			14,30	0,90	0,20	1,30		camara 23 a 24 MEDIO TUBO
			14,30	-0,13	0,20	3,90		volumen del tubo
			12,00	0,90	0,10	3,50		aliviadero a camara 23
			12,00	0,90	0,20	6,80		aliviadero a camara 23A MEDIO TUBO
			12,00	-0,13	0,20	6,50		volumen del tubo
			6,70	0,90	0,10	6,80		camara 18 A 17
			6,70	0,90	0,20	1,20		A MEDIO TUBO
			40,00	-0,13	0,20	-0,20		volumen del tubo
			40,00	0,90	0,10	3,60		camara 17 a 16
			40,00	0,90	0,20	7,20		A MEDIO TUBO
			40,00	-0,13	0,20	-1,00		volumen del tubo
			30,00	0,90	0,10	14,10		camara 16 a 15
			30,00	0,90	0,20	19,50		A MEDIO TUBO
			30,00	-0,13	0,20	-0,80		volumen del tubo
			18,70	ACTA 2	6,80	ACTA 1		
		ACTA 3	18,70				28,00	









Ítem:	Fecha medición	7.2	SUMINISTRO, TRANSPORTE E INSTALACION BASE-CANUELA CAMARA CIRCULAR INSPC D=1.20 M EN CONCRETO DE 21 MPA				Unidad:	und
mas de una	UN	UN	Total medidas	Acumulado medidas	Observaciones	Unidad:	und	
		1.00	1.00	1.00	CAMARA 27	Acumulado medidas		
		1.00	1.00	2.00	CAMARA 26	1.00		
		1.00	1.00	3.00	CAMARA 25	2.00		
		1.00	1.00	4.00	camara 21	3.00		
		1.00	1.00	5.00	camara 20	4.00		
		1.00	1.00	6.00	camara 19a	5.00		
		1.00	1.00	7.00	camara 19	6.00		
		1.00	1.00	8.00	camara 18	7.00		
		2.00	2.00	2.00	camara 23 y 24	8.00		
		1.00	1.00	2.00	camara 17	2.00		
		1.00	1.00	2.00	camara 16	2.00		
		1.00	1.00	3.00	camara 15	3.00		
		1.00	1.00	4.00	camara 15A	4.00		
		1.00	1.00	5.00	camara 15B	5.00		
		0.00	0.00	5.00		5.00		
		0.00	0.00	8.00		8.00		
ACTA 3		5.00	ACTA 2	2.00		Unidad:	und	
7.3		SUMINISTRO, TRANSPORTE E INSTALACION TAPA HIERRO						
mas de una	UN	UN	Total medidas	Acumulado medidas	Observaciones	Unidad:	und	
		1.00	1.00	1.00	CAMARA 27	Acumulado medidas		
		1.00	1.00	2.00	CAMARA 26	1.00		
		1.00	1.00	3.00	CAMARA 25	2.00		
		1.00	1.00	4.00	camara 21	3.00		
		1.00	1.00	5.00	camara 20	4.00		
		1.00	1.00	6.00	camara 19a	5.00		
		1.00	1.00	7.00	camara 19	6.00		
		1.00	1.00	8.00	camara 18	7.00		
		1.00	1.00	2.00	camara 23	8.00		
		1.00	1.00	2.00	camara 24	1.00		
		0.00	0.00	2.00	camara 17	2.00		
		1.00	1.00	1.00	aliviadero	1.00		
		0.00	0.00	2.00		2.00		
		0.00	0.00	2.00		2.00		
		0.00	0.00	2.00		2.00		
		0.00	0.00	2.00		2.00		
		0.00	0.00	2.00		2.00		
		0.00	0.00	8.00		8.00		
ACTA 3		2.00	ACTA 2	2.00		Unidad:	m3	
7.3.1		SUMINISTRO, TRANSPORTE E INSTALACION CONCRETO DE 21 MPA PARA ALIVIADERO DE (2.5 M DE LARGO X 1.6 M DE ANCHO X 1.46 M DE ALTO Y ESPESOR E= 0.3 M)						
mas de una	UN	anchura	Profundidad	Total medidas	Acumulado medidas	Observaciones	Unidad:	
2	1.80	0.30	1.94	1.94	1.94	tapa	m3	
2	1.80	1.11	0.30	1.20	3.14	pared lateral		
2	1.20	1.11	0.30	0.60	3.94	fondo		
2	2.40	1.20	0.30	1.73	4.23	pared lateral larga		
2	1.50	1.20	0.30	2.50	4.23	pared angosta		
2	2.40	2.10	0.30	3.50	7.73	tapas superior e inferior		
ACTA 3		3.94	ACTA 2	3.79		pasado acta 1		
			ACTA 1		3.94			



Item:	7.4	SOLADO DE LIMPIEZA PARA ALIVIADEROS				Unidad:	m2	Observaciones
Fecha medición	mas de una	UN		Profundidad	Total medidas	Acumulado medidas		
		Longitud	ancho					
		1,80	1,80		3,24	3,24		
		2,60	2,10		0,00	3,24		
					5,46	5,46		
					-3,24	2,22	pagado acta 1	
					0,00	2,22		
ACTA 3					ACTA 1	3,20		
Item:	7.5	ACERO DE REFUERZO 60000 PSI				Unidad:	KG	Observaciones
Fecha medición	mas de una	UN		cantidad	Total medidas	Acumulado medidas		
		Longitud	w					
		8,44	1,00	16,00	0,00	208,00	refuerzo externo altura 1,71	
		9,64	1,00	14,00	135,00	328,00	refuerzo interno	
		8,36	1,00	11,00	92,00	416,00	varillas horizontales externo	
		8,36	1,00	13,00	108,70	470,70	varillas horizontales interno	
		10,13	1,00	12,00	121,50	592,20		
		8,36	1,00	9,00	75,20	667,40	Refuerzo horizontal externo	
		-464,00	1,00	1,00	-464,00	203,40	Refuerzo horizontal interno	
		0,35	3,04	9,00	67,00	270,40	pagado acta 1	
	7				0,00	270,40	clovelas (7/8)	
		0,30	0,56	63,00	10,58	10,58	Refuerzo externo L=2,4	
		0,30	0,56	154,00	25,87	36,46	Refuerzo externo L=2,1	
	10	1,60	1,00	22,00	352,00	388,46	Refuerzo interno L=1,64	
					0,00	388,46	Refuerzo interno L=1,94	
					0,00	388,46	Refuerzo horizontal externo	
					0,00	388,46	Refuerzo horizontal interno	
					0,00	388,46	pagado acta 1	
					0,00	388,46	clovelas (7/8)	
					0,00	388,46	sardinel de camara 24 a aliviadero	
					0,00	388,46	sardinel de camara 18 a camara 20	
					0,00	388,46	techo camaras 26,25,24,23,21,20,19,19A,18,17	
ACTA 3					ACTA 1	464,00		
Item:	7.7	SELLAMIENTO DE JUNTAS PARA PAVIMENTOS DE CONCRETO				Unidad:	m	Observaciones
Fecha medición	mas de una	UN		Profundidad	Total medidas	Acumulado medidas		
		Longitud	cantidad					
					0,00	0,00		
					0,00	0,00		
					0,00	0,00		
					0,00	0,00		
		2,80	9,00		25,20	25,20		
					0,00	25,20		
					0,00	25,20		
ACTA 3					ACTA 1	0,00		
		25,20	ACTA 2	0,00	ACTA 1	0,00		

Ítem:	Fecha medición	7.7 mas de una	SELLAMIENTO DE JUNTAS PARA PAVIMENTOS DE CONCRETO				Total medidas	Unidad: Acumulado medidas	Observaciones	
			Longitud	cantidad	Profundidad	UN				
						0.00	0.00			
						0.00	0.00			
						0.00	0.00			
						0.00	0.00			
			2.80	9.00		25.20	25.20			
				8.00		0.00	25.20			
		ACTA 3	25.20	ACTA 2	0.00	ACTA 1	0.00			
Ítem:		8.1	SUMINISTRO TRANSPORTE E INSTALACION DE CONCRETO HIDRAULICO f <sub>c</sub> =210 kg/cm <sup>2</sup> PARA RECONSTRUCCION DE PAVIMENTO e=0.12 m						rm3	
Fecha medición		mas de una	Longitud	UN	ancho	Profundidad	Total medidas	Acumulado medidas	Observaciones	
							0.00	0.00		
			24.00		2.80	0.18	12.10	12.10		
							0.00	12.10		
							0.00	12.10		
							0.00	12.10	alliviadero camara 21	
							0.00	0.00	sector junto a alliviadero	
							0.00	0.00	debajo de porteria	
							0.00	0.00	camara 21 a 20	
							0.00	0.00	camara 20 a 19	
							0.00	0.00	camara 19 a 18	
							0.00	0.00	camara 18 a 17	
							0.00	0.00	camara 17 a 16	
							0.00	0.00	camara 16 a 15	
							0.00	0.00		
		ACTA 3	0.00	ACTA 2	12.10		ACTA 1	0.00		
Ítem:		7.1	Trabajador SISO (maximo se pagara 1.5 mes)							mes
Fecha medición		mas de una	Longitud	UN	ancho	Profundidad	Total medidas	Acumulado medidas	Observaciones	
			1.00		1.00	1.00	1.00	1.00		
							0.00	1.00		
			1.00		0.50	1.00	0.50	0.50		
							0.00	0.50		
							0.00	0.50		
		ACTA 3		ACTA 2	0.50		ACTA 1	1.00		
Ítem:		7.2	Trabajadora social todo el proceso domiciliaras y socializacion de la obra contratada (Maximo se pagara 1.5 mes)							mes
Fecha medición		mas de una	Longitud	UN	ancho	Profundidad	Total medidas	Acumulado medidas	Observaciones	
			1.00				1.00	1.00		
							0.00	1.00		
			0.50				0.50	0.50		
							0.00	0.50		
							0.00	0.50		
		ACTA 3		ACTA 2	0.50		ACTA 1	1.00		









Buen día, envío pantallazo donde ese evidencia que las facturas se encuentran en la plataforma de la DIAN.  
Este documento le sirve como certificado de existencia

23-08-2023 23-08-2023 GARC GARC20 Factura electrónica 1418684 RAJIMIREZ COMIEZ CE... 890802239 EMPOCALDAS S.A.E.... Aprobado con notificación Factura Electrónica 574,191,077

empocoides	GESTION DE CONTRATACION				F-GC-22 Versión 11 2022-08-03
	LISTA DE CHEQUEO PAGO DE ACTAS - CONTRATO DE OBRA				
# CONTRATO Y AÑO	No 264 Del 12/12/22	Acta N°	3 PARCIAL	1. VALOR INICIAL (incluido AIU e IVA)	246.205.218
				2. VALOR ADICION (+)	78.547.256
CONTRATISTA	GERARDO ANTONIO RAMIREZ GOMEZ			3. VALOR TOTAL (1+2)	324.752.474
NIT O CC:	1418684			4. VALOR ACTAS ANTERIORES (-)	185.509.616
CDP (#, rubro y fecha)	264 del 24/1/2023			5. VALOR PRESENTE ACTA (-)	74.191.076
RP (#, rubro y fecha)	247 del 24/01/2023			6. SALDO	65.051.782
OBJETO DEL CONTRATO:	CONSTRUCCION FASE I DEL SISTEMA DE ALCANTARILLADO SECTOR CEMENTERIO - CANTADELICIAS DESDE LA CAMARA 15 HASTA LA CAMARA C 27 EN EL MUNICIPIO DE NEIRA CALDAS				
TIPO DE RECURSOS	EMPRESTITO BANCO AGRARIO \$11.000 MILLONES	CENTRO DE COSTOS y PROCEDIMIENTO			

DOCUMENTO VERIFICADOS		# FOLIOS
1- Autoliquidaciones en Salud, Pensiones y Riesgos profesionales del personal empleado en la obra y del contratista (Personas naturales) o Certificado de Cumplimiento del Artículo 50 de la Ley 789/02 (Personas jurídicas).	X	
2- Pagos SENA e ICBF, cuando aplique.	N/A	
3- Pagos al FIC	X	
4- Factura (Régimen Común) o Factura equivalente (régimen simplificado).	X	
5- Informe de actividades o Bitácora.	X	
6- Copia de las planillas de pago con firma de los trabajadores.	X	
7- Informe de Interventoría y certificado. Formato F-GC-20	X	
8- Ensayos de densidad.	N/A	
9- Diseño de Mezclas.	N/A	
10- Ensayo de resistencia de concreto o ensayo de viguetas en pavimentos.	N/A	
11- Trazabilidad de la tubería (Formato F-GC-79 para tubería de Acueducto y F-AL-07 para tubería de alcantarillado, según aplique)	X	
12- Actas de visita de acometidas. Formato F-AC-51	N/A	
13- Actas de finalización de obras de acometidas. Formato F-AC-52 (Sólo aplica para el acta final)	N/A	
14- Distribucion por centro de costos Formato F-GF-32 copia de este formato se debe entregar en Planeacion y Proyectos _____ (firma de recibido)	X	
15- Acta parcial o final del contrato.	X	
16. Certificado de existencia de factura electronica como titulo valor		

Nota: Si pasados tres (3) días después del recibo de esta documentación el Supervisor del contrato no presenta correcciones, quedará en firme y será subida al SECOP.

Secretaría General CERTIFICA que el Supervisor del Contrato entregó la documentación para ser archivada en la carpeta correspondiente.

Andrés Felipe Giralt R.

NOMBRE DE QUIEN RECIBE

Andrés G.

FIRMA

DOCUMENTOS ANEXOS CON DESTINO A TESORERÍA	
Factura original o Documento equivalente	X
Acta parcial o final del contrato.	X
Informe de Interventoría y certificado. Formato F-GC-20	X
Distribución por centro de costos. Formato F-GF-32	X
Autoliquidaciones en Salud, Pensiones y Riesgos profesionales del personal empleado en la obra y del contratista (Personas naturales) o Certificado de Cumplimiento del Artículo 50 de la Ley 789/02 (Personas jurídicas)	X
Copia del registro presupuestal	X

Fecha de presentación

25/08/23

176. PATTY  
25-08-2023  
2:40 p.m.

DATOS DEL SUPERVISOR		
JUAN CARLOS GOMEZ MOSQUERA	INGENIERO ZONA CENTRO NORTE	<u>Juan Carlos Gomez Mosquera</u> FIRMA
NOMBRE	CARGO	
DATOS PARA LA TRANSFERENCIA DE PAGOS		
85270073084	AHORROS	DAVIVIENDA
CUENTA	TIPO DE CUENTA	BANCO