 F-GC-05 Versión: 7 Julio 2018	EMPOCALDAS S.A. E.S.P. GESTIÓN DE CONTRATACIÓN
	DOCUMENTACIÓN REQUERIDA PARA CONTRATAR

PERSONAS NATURALES

DOCUMENTO PRESENTADO	SI	N/A
Fotocopia de la cédula de ciudadanía.	✓	
Fotocopia de la matrícula profesional.	✓	
Fotocopia del certificado de inscripción y vigencia de la matrícula profesional expedido por el consejo u órgano de la profesión correspondiente.	✓	
Fotocopia del Registro Único Tributario (RUT) expedido por la DIAN.	✓	
Certificado de antecedentes fiscales expedido por la Contraloría General de la República, con una vigencia de expedición no superior a tres meses. (www.contraloriagen.gov.co) ó (http://200.93.128.205/web)	✓	
Certificado de antecedentes disciplinarios expedido por la Procuraduría General de la Nación, con una vigencia de expedición no superior a tres meses. (http://www.procuraduria.gov.co)	✓	
Certificado de antecedentes judiciales. (Opcional) (www.policia.gov.co)		✓
Afiliación y pago al Sistema General de Seguridad Social (como independiente).	✓	
Registro único de proponentes vigente, expedido por la Cámara de Comercio.	✓	
Compromiso Anticorrupción" acorde al modelo propuesto por EMPOCALDAS S.A. E.S.P.	✓	
Cotización o propuesta.	✓	
Verificación en el registro nacional de medidas correctiva (https://srvpsi.policia.gov.co/PSC/frm_cnp_consulta.aspx)	✓	

Fecha de presentación:

13/12/2022

CONTRATISTA:

JORGE WILLIAM GIRALDO BETANCUR 2

NOMBRE DE QUIEN VERIFICA:

Juan Camilo A.

FIRMA DE QUIEN VERIFICA:

Juan Camilo A.

*de P...
Rev...
L+P*

REPUBLICA DE COLOMBIA
IDENTIFICACION PERSONAL
CEDULA DE CIUDADANIA

NUMERO 15.914.793
GIRALDO BETANCUR ✓

NOMBRES JORGE WILLIAM

NOMBRES

J.W.G. #



INDICE DERECHO

FECHA DE NACIMIENTO 16-AGO-1962

RIOSUCIO
RIO SUCIO (CALDAS)

LUGAR DE NACIMIENTO

1.70

ESTATURA

O+

G S RH

M

SEXO

29-SEP-1980 RIO SUCIO

FECHA Y LUGAR DE EXPEDICION *Carlos Ariel Sanchez Torres*

REGISTRADOR NACIONAL
CARLOS ARIEL SANCHEZ TORRES

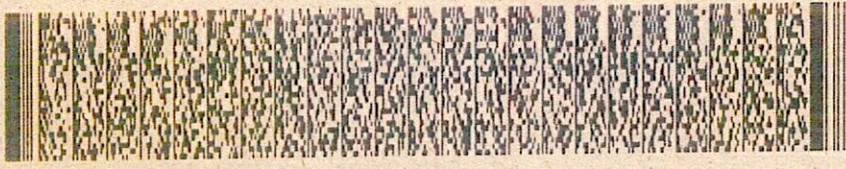

A-0903400-00236870-M-0015914793-20100428 0022061309A 1 30611215

REPUBLICA DE COLOMBIA

Consejo Profesional Nacional de Ingeniería
y Arquitectura

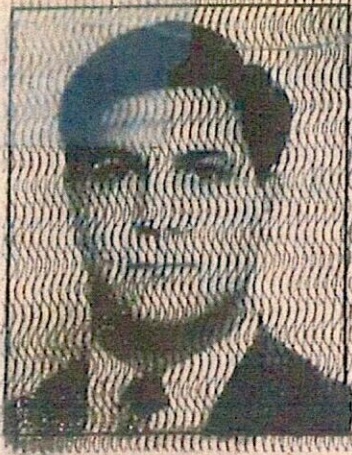

MATRÍCULA No. 17282511960LD
INGENIERO CIVIL
DE FECHA 16/06/94
APELLIDOS
GIRALDO BETANCUR
NOMBRES
JORGE WILLIAM
C.C. 15,914,793
UNIV NACIONAL - MANIZALES

Jorge William Giraldo Betancur
Presidente del Consejo

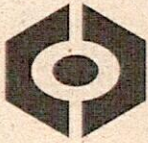

**CONSEJO PROFESIONAL NACIONAL DE INGENIERÍA
COPNIA**

EL DIRECTOR GENERAL ENCARGADO

CERTIFICA:

1. Que JORGE WILLIAM GIRALDO BETANCUR, identificado(a) con CEDULA DE CIUDADANIA 15914793, se encuentra inscrito(a) en el Registro Profesional Nacional que lleva esta entidad, en la profesión de INGENIERIA CIVIL con MATRICULA PROFESIONAL 17202-51196 desde el 16 de Junio de 1994, otorgado(a) mediante Resolución Nacional 104.
2. Que el(la) MATRICULA PROFESIONAL es la autorización que expide el Estado para que el titular ejerza su profesión en todo el territorio de la República de Colombia, de conformidad con lo dispuesto en la Ley 842 de 2003.
3. Que el(la) referido(a) MATRICULA PROFESIONAL se encuentra **VIGENTE**
4. Que el profesional no tiene antecedentes disciplinarios ético-profesionales.
5. Que la presente certificación se expide en Bogotá, D.C., a los siete (07) días del mes de Diciembre del año dos mil veintidos (2022).

Angela Patricia Alvarez Ledesma

Firmal del titular (*)

(*)Con el fin de verificar que el titular autoriza su participación en procesos estatales de selección de contratistas. La falta de firma del titular no invalida el Certificado

El presente es un documento público expedido electrónicamente con firma digital que garantiza su plena validez jurídica y probatoria según lo establecido en la Ley 527 de 1999. Para verificar la firma digital, consulte las propiedades del documento original en formato .pdf.

Para verificar la integridad e inalterabilidad del presente documento consulte en el sitio web https://tramites.copnia.gov.co/Copnia_Microsite/CertificateOfGoodStanding/CertificateOfGoodStandingStart indicado el número del certificado que se encuentra en la esquina superior derecha de este documento.

Espacio reservado para la DIAN

4. Número de formulario

14741061156



(415)7707212489984(8020) 0000014741061156

5. Número de Identificación Tributaria (NIT) 1 5 9 1 4 7 9 3	6. DV 1	12. Dirección seccional Impuestos y Aduanas de Manizales	14. Buzón electrónico 1 0
---	------------	---	------------------------------

Revisor Fiscal y Contador

Revisor fiscal principal	124. Tipo de documento	125. Número de identificación	126. DV	127. Número de tarjeta profesional
	128. Primer apellido	129. Segundo apellido	130. Primer nombre	131. Otros nombres
	132. Número de Identificación Tributaria (NIT)	133. DV	134. Sociedad o firma designada	
	135. Fecha de nombramiento			

Revisor fiscal suplente	136. Tipo de documento	137. Número de identificación	138. DV	139. Número de tarjeta profesional
	140. Primer apellido	141. Segundo apellido	142. Primer nombre	143. Otros nombres
	144. Número de Identificación Tributaria (NIT)	145. DV	146. Sociedad o firma designada	
	147. Fecha de nombramiento			

Contador	148. Tipo de documento Cédula de Ciudadanía	149. Número de identificación 1 3 3 0 3 0 8 4 5 4	150. DV	151. Número de tarjeta profesional 5 9 1 1 2 T
	152. Primer apellido SALGADO	153. Segundo apellido ALZATE	154. Primer nombre MARIA	155. Otros nombres NAN CY
	156. Número de Identificación Tributaria (NIT)	157. DV	158. Sociedad o firma designada	
	159. Fecha de nombramiento 1 9 9 8 0 6 0 6			

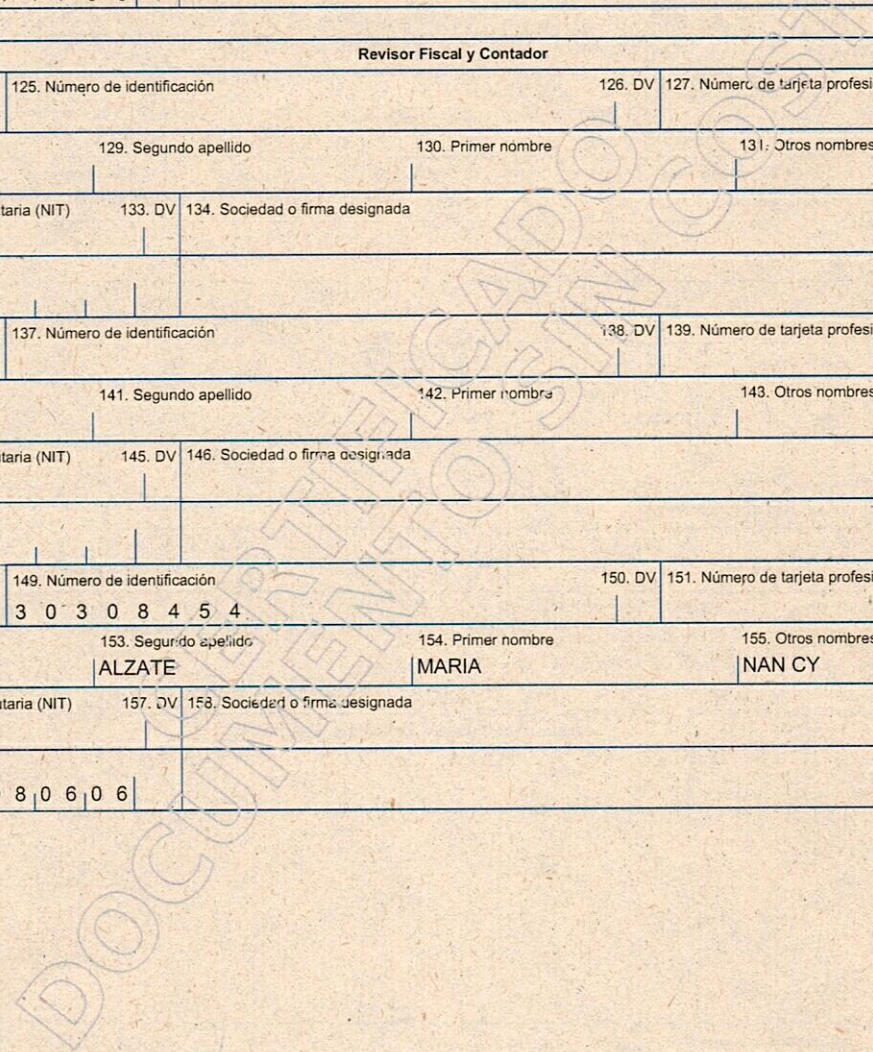



CONTRALORÍA
GENERAL DE LA REPÚBLICA

LA CONTRALORÍA DELEGADA PARA RESPONSABILIDAD FISCAL ,
INTERVENCIÓN JUDICIAL Y COBRO COACTIVO

CERTIFICA:

Que una vez consultado el Sistema de Información del Boletín de Responsables Fiscales 'SIBOR', hoy miércoles 07 de diciembre de 2022, a las 08:23:54, el número de identificación, relacionado a continuación, NO SE ENCUENTRA REPORTADO COMO RESPONSABLE FISCAL.

Tipo Documento	Cédula de Ciudadanía
No. Identificación	15914793
Código de Verificación	15914793221207082354

Esta Certificación es válida en todo el Territorio Nacional, siempre y cuando el tipo y número consignados en el respectivo documento de identificación, coincidan con los aquí registrados.

De conformidad con el Decreto 2150 de 1995 y la Resolución 220 del 5 de octubre de 2004, la firma mecánica aquí plasmada tiene plena validez para todos los efectos legales.

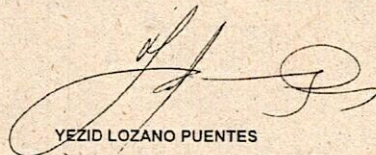
YEZID LOZANO PUENTES
Contralor Delegado

Generó: WEB



Con el Código de Verificación puede constatar la autenticidad del Certificado.
Carrera 69 No. 44-35 Piso 1. Código Postal 111071. PBX 5187000 - Bogotá D.C.
Colombia Contraloría General NC, BOGOTÁ, D.C.

CGR

Página 1 de 1

CERTIFICADO DE ANTECEDENTES

CERTIFICADO ORDINARIO No. 211010201



WEB

08:13:39

Hoja 1 de 01

Bogotá DC, 07 de diciembre del 2022

La PROCURADURIA GENERAL DE LA NACIÓN certifica que una vez consultado el Sistema de Información de Registro de Sanciones e Inhabilidades (SIRI), el(la) señor(a) JORGE WILLIAM GIRALDO BETANCUR identificado(a) con Cédula de ciudadanía número 15914793:

NO REGISTRA SANCIONES NI INHABILIDADES VIGENTES

ADVERTENCIA: La certificación de antecedentes deberá contener las anotaciones de las sanciones o inhabilidades que se encuentren vigentes. Cuando se trate de nombramiento o posesión en cargos que exijan para su desempeño ausencia de antecedentes, se certificarán todas las anotaciones que figuren en el registro. (Artículo 238 Ley 1952 de 2019)

NOTA: El certificado de antecedentes disciplinarios es un documento que contiene las anotaciones e inhabilidades generadas por sanciones penales, disciplinarias, inhabilidades que se deriven de las relaciones contractuales con el estado, de los fallos con responsabilidad fiscal, de las decisiones de pérdida de investidura y de las condenas proferidas contra servidores, ex servidores públicos y particulares que desempeñen funciones públicas en ejercicio de la acción de repetición o llamamiento en garantía. **Este documento tiene efectos para acceder al sector público, en los términos que establezca la ley o demás disposiciones vigentes.** Se integran al registro de antecedentes solamente los reportes que hagan las autoridades nacionales colombianas. En caso de nombramiento o suscripción de contratos con el estado, es responsabilidad de la Entidad, validar la información que presente el aspirante en la página web: <http://www.procuraduria.gov.co/portal/antecedentes.html>

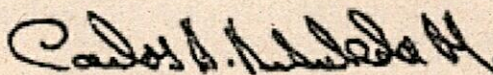

CARLOS ARTURO ARBOLEDA MONTOYA
Jefe División de Relacionamiento Con El Ciudadano

ATENCIÓN :

ESTE CERTIFICADO CONSTA DE 01 HOJA(S), SOLO ES VALIDO EN SU TOTALIDAD. VERIFIQUE QUE EL NUMERO DEL CERTIFICADO SEA EL MISMO EN TODAS LAS HOJAS.



POLICÍA NACIONAL
DE COLOMBIA

Consulta en línea de Antecedentes Penales y Requerimientos Judiciales

La Policía Nacional de Colombia informa:

Que siendo las 09:42:13 AM horas del 20/12/2022, el ciudadano identificado con:

Cédula de Ciudadanía N° 15914793

Apellidos y Nombres: **GIRALDO BETANCUR JORGE WILLIAM**

NO TIENE ASUNTOS PENDIENTES CON LAS AUTORIDADES JUDICIALES

de conformidad con lo establecido en el artículo 248 de la Constitución Política de Colombia.

En cumplimiento de la Sentencia SU-458 del 21 de junio de 2012, proferida por la Honorable Corte Constitucional, la leyenda "NO TIENE ASUNTOS PENDIENTES CON LAS AUTORIDADES JUDICIALES" aplica para todas aquellas personas que no registran antecedentes y para quienes la autoridad judicial competente haya decretado la extinción de la condena o la prescripción de la pena.

Esta consulta es válida siempre y cuando el número de identificación y nombres, correspondan con el documento de identidad registrado y solo aplica para el territorio colombiano de acuerdo a lo establecido en el ordenamiento constitucional.

Si tiene alguna duda con el resultado, consulte las [preguntas frecuentes](#) o acérquese a las [instalaciones de la Policía Nacional](#) más cercanas.



Dirección: Avenida El Dorado # 75
- 25 barrio Modelia, Bogotá D.C.
Atención administrativa: Lunes a
Viernes 8:00 am a 12:00 pm y 2:00
pm a 5:00 pm
Línea de atención al ciudadano:
5159700 ext. 30552 (Bogotá)
Resto del país: 018000 910 112
E-mail: [dijin.araic-
atc@policia.gov.co](mailto:dijin.araic-
atc@policia.gov.co)



Portal de Servicios al Ciudadano PSC

Sistema Registro Nacional de Medidas Correctivas RNMC

Consulta Ciudadano

La Policía Nacional de Colombia informa:

Que a la fecha, 20/12/2022 09:43:11 a. m. el ciudadano con Cédula de Ciudadanía N°. **15914793**.

NO TIENE MEDIDAS CORRECTIVAS PENDIENTES POR CUMPLIR.

De conformidad con la Ley 1801 de 2016 "Por la cual se expide el Código Nacional de Seguridad y Convivencia Ciudadana". Registro interno de validación No. **48990525**. La persona interesada podrá verificar la autenticidad del presente documento a través de la página web institucional digitando <https://www.policia.gov.co>, menú ciudadanos/ consulta medidas correctivas, con el documento de identidad y la fecha de expedición del mismo. Esta consulta es válida siempre y cuando el número de cédula corresponda con el documento de identidad suministrado.

Nueva Búsqueda

Imprimir

Información

515 9000



Policía Nacional de Colombia
Dirección General - Cra. 59 N° 26 - 21
Centro Administrativo Nacional CAN, Bogotá D.C.
Línea de atención: 018000-910112

El futuro
es de todosGobierno
de Colombia

ES UN
HONOR
SER POLICÍA



CODIGO DE VERIFICACIÓN d4JZuQV7Re

CERTIFICADO DE INSCRIPCIÓN Y CLASIFICACIÓN EN EL REGISTRO DE PROponentES

INFORMA :

LA CAMARA DE COMERCIO DE MANIZALES POR CALDAS ,CON FUNDAMENTO EN LO DISPUESTO EN EL ARTICULO 6.1 DE LA LEY 1150 DE 2007, REGLAMENTADA POR EL DECRETO 1510 DE 2013, INCORPORADO EN EL DECRETO 1082 DE 2015, CON BASE EN LA INFORMACION SUMINISTRADA POR EL INSCRITO Y POR LAS ENTIDADES ESTATALES.

***** LA SIGUIENTE INFORMACIÓN SE ENCUENTRA EN FIRME *****

CERTIFICA: IDENTIFICACIÓN

NOMBRE:GIRALDO BETANCUR JORGE WILLIAM
NIT:15914793-1
C.C.:15914793
NACIONALIDAD:COLOMBIANO
NÚMERO DEL PROponentE:327
FECHA DE LA ÚLTIMA INSCRIPCIÓN EN EL REGISTRO DE PROponentES:01/02/2013
FECHA DE LA ÚLTIMA RENOVACIÓN EN EL REGISTRO DE PROponentES:21/04/2022
ORGANIZACIÓN:PERSONA NATURAL
TAMAÑO DE EMPRESA:MICROEMPRESA

CERTIFICA: DOMICILIO

DIRECCIÓN DEL DOMICILIO PRINCIPAL:CR 24 22 02 OF. 702 EDIFICIO PLAZACENTRO MANIZALES CALDAS COLOMBIA
MUNICIPIO:17001 - MANIZALES
DEPARTAMENTO:CALDAS
TELEFONO 1:6068817601
TELEFONO 2:3116354342
TELEFONO 3:3154855030
CORREO ELECTRÓNICO:jorge.w.giraldo@une.net.co

DIRECCIÓN PARA NOTIFICACIONES:CR 24 22 02 OF. 702 EDIFICIO PLAZACENTRO MANIZALES CALDAS COLOMBIA
MUNICIPIO:17001 - MANIZALES
DEPARTAMENTO:CALDAS
TELEFONO 1 :6068817601
TELEFONO 2:3116354342
TELEFONO 3:3154855030
CORREO ELECTRÓNICO:jorge.w.giraldo@une.net.co

CERTIFICA: CLASIFICACIONES DE BIENES, OBRAS Y SERVICIOS

QUE EN RELACION A LOS BIENES, OBRAS Y SERVICIOS QUE OFRECERA A LAS ENTIDADES ESTATALES, IDENTIFICADOS CON EL CLASIFICADOR DE BIENES, OBRAS Y SERVICIOS EN EL TERCER NIVEL(CLASE), EL PROponentE REPORTÓ:

***** CONTINUA *****



CAMARA DE COMERCIO DE MANIZALES POR CALDAS

GIRALDO BETANCUR JORGE WILLIAM

Fecha expedición: 2022/12/15 - 12:33:06

*** SOLO CONSULTA SIN VALIDEZ JURÍDICA ***

SG FM CL PR - DESCRIPCIÓN

10 15 15 00 : SEMILLAS Y PLÁNTULAS VEGETALES
10 16 15 00 : ÁRBOLES Y ARBUSTOS
10 17 15 00 : ABONOS ORGÁNICOS Y NUTRIENTES PARA PLANTAS
10 17 16 00 : ABONOS QUÍMICOS Y NUTRIENTES PARA PLANTAS
10 17 18 00 : ACONDICIONADORES DE SUELOS
11 10 15 00 : MINERALES
11 10 16 00 : MINERALES METÁLICOS
11 10 17 00 : METALES DE BASE
11 11 15 00 : BARRO Y TIERRA
11 11 16 00 : PIEDRA
11 11 17 00 : ARENA
11 11 18 00 : ARCILLAS
11 12 16 00 : MADERA
11 12 20 00 : PRODUCTOS DE MADERA DISEÑADOS
11 16 18 00 : TEJIDOS SINTÉTICOS
11 17 15 00 : ACEROS BÁSICOS
11 17 16 00 : ALEACIONES DE ACERO INOXIDABLE
11 19 15 00 : CUERPOS SÓLIDOS DE METAL
12 13 15 00 : EXPLOSIVOS
12 14 19 00 : NO-METALES Y GASES ELEMENTALES Y PUROS
12 14 21 00 : GASES NATURALES Y GASES MIXTOS
12 16 23 00 : AGENTES DE CURACIÓN
12 16 26 00 : ESTABILIZADORES DE ARCILLA
12 16 28 00 : REDUCTORES DE FRICCIÓN
12 16 41 00 : IN SITU
12 16 49 00 : AGENTES DE IMPERMEABILIZACIÓN
13 10 16 00 : CAUCHO PROCESADO Y SINTÉTICO
13 10 17 00 : ELASTÍMEROS
13 11 10 00 : RESINAS
14 11 15 00 : PAPEL DE IMPRENTA Y PAPEL DE ESCRIBIR
14 12 15 00 : CARTÓN Y PAPEL PARA EMBALAJE
14 12 17 00 : PAPELES LAMINADOS
14 12 18 00 : PAPELES RECUBIERTOS
14 12 19 00 : PAPEL PRENSA Y DE OFFSET
14 12 21 00 : PAPELES DE BASE SIN RECUBRIR
15 10 15 00 : PETRÓLEO Y DESTILADOS
20 10 15 00 : EQUIPO DE CORTE
20 10 16 00 : CRIBAS Y EQUIPOS DE ALIMENTACIÓN
20 10 17 00 : TRITURADORAS, QUEBRANTADORAS Y AMOLADORES
20 10 18 00 : SISTEMAS MECANIZADOS DE SOPORTE EN TIERRA
20 10 19 00 : SISTEMAS SECUNDARIOS DE RUPTURA DE ROCA
20 10 20 00 : SISTEMAS DE EXPLORACIÓN Y DESARROLLO
20 10 21 00 : BARRENAS DE ROCAS
20 10 22 00 : MAQUINARIA DE CARGUE DE EXPLOSIVOS
20 11 15 00 : EQUIPO DE EXPLORACIÓN Y PERFORACIÓN
20 11 16 00 : MAQUINARIA DE PERFORACIÓN Y EXPLOTACIÓN
20 12 10 00 : EQUIPO ACIDIFICANTE
20 12 11 00 : EQUIPO PARA CEMENTAR
20 12 12 00 : EQUIPO DE FRACTURAR
20 12 13 00 : EQUIPO DE CONTROL DE ARENA
20 12 14 00 : HERRAMIENTAS Y EQUIPO DE TERMINACIÓN

***** CONTINUA *****



CAMARA DE COMERCIO DE MANIZALES POR CALDAS

GIRALDO BETANCUR JORGE WILLIAM

Fecha expedición: 2022/12/15 - 12:33:06

*** SOLO CONSULTA SIN VALIDEZ JURÍDICA ***

20 12 15 00 : HERRAMIENTAS CONVENCIONALES DE PERFORACIÓN
20 12 16 00 : BROCAS DE BARRENA
20 12 18 00 : EQUIPO DE PERFORACIÓN DIRECCIONAL
20 12 19 00 : EQUIPO DE MEDIR Y REGISTRO DEL POZO
20 12 20 00 : EQUIPO DE PRUEBA Y ACCESORIOS
20 12 21 00 : EQUIPO DE PERFORACIÓN
20 12 22 00 : EQUIPO DE PRUEBA DEL POZO
20 12 25 00 : EQUIPO PARA TUBERÍA FLEXIBLE
20 12 26 00 : EQUIPO SÍSMICO
20 13 10 00 : LODO DE PERFORAR Y MATERIALES
20 13 11 00 : APUNTALANTES DE FRACTURAMIENTO DE POZO
20 14 10 00 : EQUIPO DE CABEZA DE POZO
20 14 27 00 : UNIDADES DE BOMBEAR
20 14 29 00 : TANQUES Y RECIPIENTES ALMACENADORES
22 10 15 00 : MAQUINARIA PARA TRABAJO DE DESMONTE
22 10 16 00 : EQUIPO DE PAVIMENTACIÓN
22 10 17 00 : COMPONENTES DE EQUIPO PESADO
22 10 18 00 : GRÚAS DE ELEVACIÓN
22 10 19 00 : MAQUINARIA Y ACCESORIOS DE CONSTRUCCIÓN DE EDIFICIOS
22 10 20 00 : EQUIPO Y MAQUINARIA DE DEMOLICIÓN DE EDIFICIOS
23 10 15 00 : MAQUINARIA PARA TRABAJAR MADERA, PIEDRA, CERÁMICA Y SIMILARES
23 13 15 00 : EQUIPO Y SUMINISTROS DE TRITURACIÓN, LIJADO Y PULIDO
23 15 16 00 : MAQUINARIA, EQUIPO Y SUMINISTROS PARA LA INDUSTRIA DEL CEMENTO, CERÁMI...
23 15 21 00 : MAQUINARIA Y EQUIPO DE SEPARACIÓN
23 15 35 00 : SISTEMAS DE PINTURA
23 15 37 00 : EQUIPO DE ASEGURAMIENTO O TORQUE DE PRECISIÓN
23 23 14 00 : SIERRAS DE RECORTE Y ACCESORIOS
23 24 15 00 : MÁQUINAS CORTADORAS DE METALES
23 24 16 00 : HERRAMIENTAS CORTADORAS DE METALES
23 24 17 00 : MÁQUINAS REBABADORAS DE METALES
23 24 18 00 : MÁQUINAS TALADRADORAS DE METALES
23 24 19 00 : MÁQUINAS PERFORADORAS DE METALES
23 24 21 00 : ACCESORIOS PARA MÁQUINAS DE CORTAR METALES
23 27 14 00 : MÁQUINAS SOLDADORAS
23 27 15 00 : MAQUINARIA DE SOLDADURA FUERTE
23 27 16 00 : MAQUINARIA DE SOLDADURA DÉBIL
23 27 17 00 : ACCESORIOS PARA SOLDAR, SOLDADURA FUERTE Y SOLDADURA DÉBIL
23 27 18 00 : SUMINISTROS PARA SOLDAR, SOLDADURA FUERTE Y SOLDADURA DÉBIL
23 28 17 00 : MÁQUINAS PARA TRATAMIENTO MECÁNICO DE SUPERFICIE
23 29 19 00 : HERRAMIENTAS DE BARRENADO INDUSTRIAL
23 30 15 00 : MAQUINARIA, EQUIPOS Y ACCESORIOS PARA EL TRABAJO DE ALAMBRE
24 10 15 00 : CAMIONES INDUSTRIALES
24 10 16 00 : EQUIPO DE IZAJE Y ACCESORIOS
24 10 17 00 : TRANSPORTADORES Y ACCESORIOS
24 10 19 00 : EQUIPO PARA MANEJO DE CANECAS
24 10 20 00 : DISPOSICIÓN EN ESTANTES Y ALMACENAMIENTO
24 11 18 00 : TANQUES Y CILINDROS Y SUS ACCESORIOS
24 12 18 00 : LATAS PARA ENVASADO
24 14 15 00 : SUMINISTROS PARA SEGURIDAD Y PROTECCIÓN
25 10 16 00 : VEHÍCULOS DE TRANSPORTE DE PRODUCTOS Y MATERIALES
25 12 16 00 : VAGONES DE FERROCARRIL Y TRANVÍA
25 12 17 00 : EQUIPO Y SISTEMAS DE APOYO FERROVIARIO

***** CONTINUA *****

25 17 27 00 : SISTEMAS DE CONTROL MEDIOAMBIENTAL
25 17 41 00 : SISTEMAS DE TEJADO
26 10 15 00 : MOTORES
26 10 17 00 : ACCESORIOS Y COMPONENTES DE MOTOR
26 12 15 00 : ALAMBRE ELÉCTRICO
26 12 16 00 : CABLES ELÉCTRICOS Y ACCESORIOS
26 12 17 00 : CABLEADO PREFORMADO
26 13 15 00 : CENTRALES ELÉCTRICAS
26 13 16 00 : EQUIPO DE CRIBADO O ESTRUCTURAS DE TUBO DE ESCAPE
27 11 16 00 : HERRAMIENTAS DE PERFILAR
27 11 17 00 : LLAVES INGLESAS Y GUÍAS
27 11 18 00 : HERRAMIENTAS DE MEDIDA Y BOCETAJE
27 11 19 00 : HERRAMIENTAS GRUESAS Y DE ACABADO
27 11 21 00 : HERRAMIENTAS DE SUJECCIÓN Y FIJACIÓN
27 11 22 00 : HERRAMIENTAS DE ALBAÑILERÍA Y CONCRETO
27 11 24 00 : HERRAMIENTAS DE INSERCIÓN Y AJUSTE
27 11 25 00 : HERRAMIENTAS PARA APALANCAR Y CURVAR
27 11 26 00 : HERRAMIENTAS PARA PRECINTAR
27 11 27 00 : HERRAMIENTAS MECÁNICAS
27 11 28 00 : CONEXIONES DE HERRAMIENTAS Y ACCESORIOS
27 11 29 00 : HERRAMIENTAS DISPENSADORAS
27 11 30 00 : CEPILLOS
27 11 32 00 : JUEGOS DE HERRAMIENTAS
27 12 15 00 : PRENSAS HIDRÁULICAS
27 12 17 00 : ACCESORIOS DE TUBERÍA Y MANGA HIDRÁULICA
27 12 18 00 : HERRAMIENTAS HIDRÁULICAS
27 13 15 00 : HERRAMIENTAS NEUMÁTICAS
30 10 15 00 : ÁNGULOS
30 10 17 00 : VIGAS
30 10 18 00 : CONDUCTOS
30 10 20 00 : HOJA
30 10 22 00 : PLANCHA
30 10 23 00 : PERFILES
30 10 24 00 : VARILLAS
30 10 28 00 : PILOTAJE
30 10 29 00 : PILARES
30 10 31 00 : RIELES
30 10 32 00 : ENREJADO
30 10 35 00 : ALMA DE PANAL
30 10 36 00 : PRODUCTOS ESTRUCTURALES
30 10 37 00 : TRENZA
30 10 38 00 : FIBRAS Y FILAMENTOS MECÁNICOS
30 10 39 00 : EJES
30 11 15 00 : CONCRETO Y MORTEROS
30 11 16 00 : CEMENTO Y CAL
30 11 17 00 : YESOS
30 11 18 00 : AGREGADOS
30 11 19 00 : ELEMENTOS PARA REFORZAR CONCRETO
30 12 15 00 : DERIVADOS BITUMINOSOS
30 12 16 00 : ASFALTOS
30 12 17 00 : MATERIALES DE CONSTRUCCIÓN DE CAMINOS Y CARRILERAS
30 12 18 00 : MATERIALES DE ARQUITECTURA PAISAJÍSTICA

***** CONTINUA *****

30 12 19 00 : MATERIALES PARA ESTABILIZACIÓN Y REFUERZO DE SUELOS
30 13 15 00 : BLOQUES
30 13 16 00 : LADRILLOS
30 13 17 00 : AZULEJOS Y BALDOSAS
30 14 15 00 : AISLAMIENTO TÉRMICO
30 14 16 00 : AISLAMIENTO ESPECIAL
30 14 17 00 : CAPAS DE SELLAMIENTO DE AISLAMIENTO
30 15 15 00 : MATERIAL PARA TEJADOS Y TECHOS
30 15 16 00 : ACCESORIOS PARA TEJADOS
30 15 17 00 : CANALONES DE TEJADO Y ACCESORIOS
30 15 18 00 : MATERIALES PARA REVESTIMIENTO DE PAREDES Y EXTERIOR
30 15 19 00 : MATERIALES Y PRODUCTOS PARA ACABADOS
30 15 20 00 : CERCADO
30 15 21 00 : SUPERFICIE
30 16 15 00 : MATERIALES PARA ACABADOS DE PAREDES
30 16 16 00 : MATERIALES PARA TECHOS
30 16 17 00 : SUELOS
30 16 18 00 : EBANISTERÍA
30 16 19 00 : MOLDEADO Y CARPINTERÍA MECÁNICA
30 16 20 00 : MOLDURAS Y CARPINTERÍA
30 16 21 00 : LAMINADOS INTERIORES
30 16 22 00 : MOSTRADORES
30 16 23 00 : ACCESORIOS PARA GABINETES
30 16 24 00 : MUROS DIVISORIOS
30 17 15 00 : PUERTAS
30 17 16 00 : VENTANAS
30 17 17 00 : PRODUCTOS DE CRISTAL
30 17 18 00 : CLARABOYAS
30 17 19 00 : MARCOS DE VENTANAS
30 17 20 00 : PUERTAS
30 17 21 00 : PUERTAS PARA GARAJE Y OPERADORES
30 18 15 00 : PORCELANA SANITARIA
30 18 16 00 : INSTALACIONES RESIDENCIALES NO SANITARIAS
30 18 17 00 : GRIFOS
30 18 18 00 : CABEZAS, CHORROS Y PARTES Y ACCESORIOS DE GRIFOS Y DUCHAS
30 19 15 00 : ESCALERAS Y ANDAMIOS
30 19 16 00 : ESCALERAS Y ACCESORIOS DE ANDAMIAJE
30 19 17 00 : COBERTIZOS Y REMOLQUES DE CONSTRUCCIÓN
30 19 18 00 : EQUIPOS Y MATERIALES PARA CONSTRUCCIONES TEMPORALES Y APOYO AL MANTENIM...
30 24 15 00 : COMPONENTES DE CONSOLIDACIÓN DE ESTRUCTURAS PORTÁTILES
30 24 16 00 : COMPONENTES ESTRUCTURALES DE TRIBUNAS, GRADAS Y ESCALERA
30 24 17 00 : COMPONENTES SOPORTE Y COBERTURA DE TIENDAS, CARPAS Y ESTRUCTURAS DE MEM...
30 25 15 00 : ESTRUCTURAS DE SOPORTE DE TECHOS BAJO TIERRA
30 26 15 00 : BARRAS DE LATÓN
30 26 16 00 : LÁMINAS DE LATÓN
30 26 17 00 : LINGOTES, BANDAS, PALANQUILLAS Y ALAMBRES DE LATÓN
30 26 18 00 : BARRAS Y LÁMINAS DE MAGNESIO
30 26 19 00 : LINGOTES, BANDAS, PALANQUILLAS Y ALAMBRES DE MAGNESIO
30 26 20 00 : BARRAS Y LÁMINAS DE TITANIO
30 26 22 00 : BARRAS DE COBRE
30 26 23 00 : LÁMINAS DE COBRE
30 26 24 00 : LINGOTES, BANDAS, PALANQUILLAS Y ALAMBRES DE COBRE

***** CONTINUA *****



CAMARA DE COMERCIO DE MANIZALES POR CALDAS

GIRALDO BETANCUR JORGE WILLIAM

Fecha expedición: 2022/12/15 - 12:33:06

*** SOLO CONSULTA SIN VALIDEZ JURÍDICA ***

30 26 25 00 : BARRAS DE BRONCE
30 26 26 00 : LÁMINAS DE BRONCE
30 26 27 00 : LINGOTES, BANDAS, PALANQUILLAS Y ALAMBRES DE BRONCE
30 26 28 00 : BARRAS Y LÁMINAS DE ZINC
30 26 29 00 : LINGOTES, BANDAS, PALANQUILLAS Y ALAMBRES DE ZINC
30 26 30 00 : BARRAS DE ESTAÑO
30 26 31 00 : LÁMINAS DE ESTAÑO
30 26 32 00 : LINGOTES, BANDAS, PALANQUILLAS Y ALAMBRES DE ESTAÑO
30 26 33 00 : BARRAS DE PLOMO
30 26 34 00 : LÁMINAS DE PLOMO
30 26 35 00 : LINGOTES, BANDAS, PALANQUILLAS Y ALAMBRES DE PLOMO
30 26 36 00 : BARRAS DE ACERO AL CARBÓN
30 26 37 00 : BARRAS DE ALEACIÓN DE ACERO
30 26 38 00 : BARRAS DE ACERO DE HERRAMIENTA
30 26 39 00 : BARRAS DE ACERO ESPECIAL
30 26 40 00 : LÁMINAS DE ACERO AL CARBÓN
30 26 41 00 : LÁMINAS DE ALEACIÓN DE ACERO
30 26 42 00 : LÁMINAS DE ACERO DE HERRAMIENTA
30 26 43 00 : LÁMINAS DE ACERO ESPECIAL
30 26 44 00 : LINGOTES, BANDAS, PALANQUILLAS Y ALAMBRES DE AL CARBÓN
30 26 45 00 : BARRAS DE ACERO INOXIDABLE
30 26 46 00 : LÁMINAS DE ACERO INOXIDABLE
30 26 47 00 : ALAMBRE DE ACERO INOXIDABLE
30 26 48 00 : BANDAS DE ACERO INOXIDABLE
30 26 49 00 : BARRAS DE ALUMINIO
30 26 50 00 : LÁMINAS DE ALUMINIO
30 26 51 00 : ALAMBRE DE ALUMINIO
30 26 52 00 : BANDAS Y LINGOTES DE ALUMINIO
30 26 53 00 : BARRAS DE HIERRO
30 26 54 00 : LÁMINAS DE HIERRO
30 26 55 00 : LINGOTES, BANDAS, PALANQUILLAS Y ALAMBRES DE HIERRO
30 26 56 00 : BARRAS Y LÁMINAS DE ALEACIONES FERROSAS
30 26 57 00 : LINGOTES, BANDAS, PALANQUILLAS Y ALAMBRES DE ALEACIONES FERROSAS
30 26 58 00 : BARRAS Y LÁMINAS PLÁSTICAS
30 26 59 00 : ALAMBRE Y BANDAS DE PLÁSTICO
30 26 60 00 : BARRAS DE METALES PRECIOSOS Y METALES ESPECIALES
30 26 61 00 : LÁMINAS DE METALES PRECIOSOS Y METALES ESPECIALES
30 26 62 00 : LINGOTES, BANDAS, PALANQUILLAS Y ALAMBRES DE METALES PRECIOSOS Y METALES...
30 26 63 00 : MATERIALES ESTRUCTURALES DE MADERA
30 26 64 00 : BARRAS Y LÁMINAS DE MATERIALES ESPECIALES
30 26 65 00 : LINGOTES, BANDAS, PALANQUILLAS Y ALAMBRES DE MATERIALES ESPECIALES
30 26 66 00 : LÁMINAS Y LINGOTES DE NÍCKEL
30 26 67 00 : TRASMISIONES
31 10 17 00 : PIEZAS FUNDIDAS EN MOLDE PERMANENTE
31 12 13 00 : FUNDICIONES DE MOLDE PERMANENTE MECANIZADAS
31 15 15 00 : CUERDAS
31 15 16 00 : CADENAS
31 15 17 00 : CABLE MECÁNICO
31 15 18 00 : ALAMBRE MECÁNICO
31 15 19 00 : CORREAS
31 15 20 00 : CABLE DE SEGURIDAD
31 15 21 00 : CORDONES

***** CONTINUA *****



EL INGENIERO ZONA NORTE CENTRO DE CALDAS

CERTIFICA

Que el Contratista JORGE WILLIAM GIRALDO BETANCUR. con C.C. No. 15.914.793, ejecuto a Entera Satisfacción para EMPOCALDAS S.A. E.S.P. EL CONTRATO No. 00147 DE MAYO 07 DE 2020. COSTO FINAL DE DE \$ 185.294.436,00

OBJETO:

OBRAS COMPLEMENTARIAS POR REPOSICIÓN DE REDES DE ACUEDUCTO Y ALCANTARILLADO EN LA CARRERA 4 ENTRE CALLES 7 A 9, EN EL MUNICIPIO DE MARULANDA, CALDAS.-

Con las Siguientes Condiciones:

CONTRATO DE OBRA No.	00147 DE MAYO 07 DE 2020
CONTRATISTA	JORGE WILLIAM GIRALDO BETANCUR.
CÉDULA DE CIUDADANÍA O NIT	15.914.793
VALOR DEL CONTRATO	\$ 168.153.523,00
VALOR ADICIÓN	\$ 17.140.913,00
VALOR EJECUTADO	\$ 185.294.436,00
PLAZO EJECUCIÓN	NOVENTA (90) DIAS CALENDARIOS
FECHA INICIACIÓN	JUNIO 08 DE 2020
FECHA TERMINACIÓN CONTRACTUAL	JULIO 22 DE 2020
FECHA TERMINACIÓN FINAL	AGOSTO 26 DE 2020
SUSPENSIÓN	
REINICIO	
SUPERVISIÓN	INGENIERO ABEL ROJAS RUBIANO - ZONA NORTE

CANTIDADES EJECUTADAS FINALES.
CONTRATO No. 0147 DE MAYO 07 DE 2020

ITEM	DESCRIPCION	CONTRACTUAL		CONDICIONES FINALES	
		UND	CANTIDAD	CANTIDAD	VR. TOTAL
1.-	PRELIMINARES				
1.1	Cerramiento en polisombra Yute verde de H=2m, paralelos en guadua y Cinta Plástica.	mts	244,20	255,18	2.512.742,00
1.2	Señalización Vertical preventivas (Desvío, hombres trabajando, vía cerrada, barreras etc.)	Und	4,00	4,00	711.000,00
1.3	Valla alusiva a la Obra de 4 x 2m	und	1,00	1,00	551.000,00
2	DEMOLICIONES VARIAS				
2.1	Demoliciones de pavimentos rígidos	m3	0,00	55,50	544.500,00
2.2	Demoliciones varias de muros en concretos, otros	m3	1,20	0,00	0,00
2.3	Demoliciones de Andenes y Sardinel en concreto hidráulico	m3	0,00	1,66	149.400,00
3	SOERZACARREOS				
3.1	Retiro de sobrantes en vehículo Automotor	m3	0,00	126,20	4.164.600,00
4	EXCAVACIONES				
4.1	Excavaciones en zanja - material Común 0 a 2 m	m3	52,02	9,17	235.679,00
4.2	Excavaciones en Material Conglomerado	m3	52,02	112,97	3.377.803,00
4.3	Entibado horizontal / vertical tipo 2	m2	0,00	0,00	0,00
5	RELLENOS COMPACTADOS				
5.1	Rellenos compactos con material seleccionado de excavación	m3	0,00	3,51	98.280,00
5.2	Rellenos compactos con material común de cantera prestamo	m3	52,02	0,00	0,00
6	SUSTITUCIONES- BASES Y SUBBASES COMPACTOS				
6.1	Suministro e instalación de afirmado en andenes compactos espesor 0,10 m	m3	0,00	1,16	98.600,00
6.2	Suministro e instalación de Sub-base tipo INVIAS E=0,20 m. incluye ensayos de densidad, protor.	m3	112,14	0,00	0,00
6.3	Suministro e instalación Sustitución en arena para tuberías y atraques.	m3	0,00	0,00	0,00
7	ALCANTARILLADOS				
7.1	Sumidero doble rejilla tipo sifon en concreto 21 Mpa Tapa en HF, Acero de 1" separación hierro 5 cms a ejes, platina central de refuerzo. según diseño establecido.	Und	2,00	4,00	6.392.000,00
7.2	Losa en concreto reforzado de 1.60 x 1.60 x 0,18m acero de refuerzo, doble parrillas No. 4 cada 15 cms. incluye antisol y acelerante. Concreto de 4000 Psi	Und	2,00	0,00	0,00
7.3	Suministro e instalación de tubería de 10". Incluye manejo de aguas y transportes	ml	12,00	0,00	0,00
8	OBRAS EN CONCRETO				
8.1	Corte mecanizado profundidad 0.07 m	ml	0,00	26,42	261.558,00
8.2	Pavimento en rígido de MR 42. de espesor 0,15 en obra incluye Antisol, ensayos Flexión, diseño mezclas, vibrador para concreto, Mezcladora de 1 sacco	m3	84,11	85,40	73.751.440,00
8.4	Adecuación de Andenes y Rampas e= 0,08 m Concreto de 3000 Psi.	m3	4,56	1,16	708.296,00
8.5	Pavimento en rígido de 3000 Psi de espesor 0,18 en obra incluye Acelerante, Antisol, ensayos de laboratorios	m3	0,00	0,00	0,00

8.6	Acero para conformacion de Dovelas, canastillas, longitudinal. Diametros 3/4" lisa L= 0,35 m separacion 0,30 m, 1/2" L=1,00 m, Canastill 1/4"	Kgs	705,26	823,77	4.493.654,00
8.7	Corte y sellado de junta de pavimento rigido con material elastoplastico.	ml	290,40	300,00	2.659.500,00
8.8	Acero de Refuerzo para losas	Kgs	1956,00	553,08	2.693.500,00
NP	OBRAS ADICIONALES				
NP1	Suministro e instalacion de Sub-base tipo INVIAS E=0,20m incluye ensayos de Densidad , proctor	m3		112,70	14.004.741,00
NP2	Personal Profesional Siso para implementacion, puesta en funcionamiento y seguimiento al Cumplimineto del protocolo. 1 profesional- 1 técnico	mes		2,00	7.747.642,00
NP3	Suministro, transporte e Instalacion de aditamentos para la prevencion del contagio.	Gl		1,00	2.120.000,00
NP4	Suministro Liquidos y material de desinfeccion , proteccion,proteccion y registro Control.	día/trabajador		528,00	4.209.744,00
NP5	Reinstalacion Aro tapa de 0,60m y realce de Cámara circular de Inspección D=1,20m.	Und		2,00	700.000,00
NP6	Suministro e Instalacion de Aro tapa de 0,50m para Cámara de Inspección D=1,20m.	Und		1,00	652.093,00
NP7	Instalacion de Tapa Válvula	Und		1,00	52.988,00
NP8	Empalmes a Cámaras de Inspección de 1,20m en Concreto	Und		4,00	434.844,00
NP9	Instalacion de tubería de 10". Incluye manejo de aguas y transportes.	ml		6,95	175.140,00
NP10	Transportes de tubería PVC y Tapa válvulas alcantarillado desde Salamina a Marulanda.	Viaje		2,00	360.000,00
NP11	Suministro, transporte e instalacion de puente provisional en madera.	ml		4,63	207.748,00
NP12	Suministro e instalacion de Techo provisional.	m2		565,33	4.262.554,00
COSTO DIRECTO					138.331.046,00

COSTO DIRECTO		138.331.046
ADMINISTRACION %	27	37.349.382
IMPREVISTOS %	1	1.383.310
UTILIDADES %	5	6.916.552
SUMA ANTES IVA		183.980.291
I. V. A. %	19	1.314.145
SUMA		185.294.436
TOTAL OBRAS OBRAS CIVILES		185.294.436
AMORTIZACION ANTICIPO %		0
TOTAL CONTRATO No. 0147 DE MAYO 07 DE 2020		185.294.436

PERSONAL DE LA OBRA:

DIRECTOR DE OBRA:	JORGE WILLIAM GIRALDO BETANCUR
RESIDENTE.	JORGE WILLIAM GIRALDO BETANCUR

ESTE CERTIFICADO SE EXPIDE A SOLICITUD DEL INTERESADO EL 26 AGOSTO DE 2020

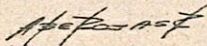
ABEL ROJAS RUBIANO
INGENIERO ZONA NORTE -
EMPOCALDAS S.A. E.S.P.

Jorge William Giraldo B.

INGENIERO CIVIL

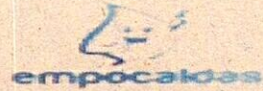

EMPOCALDAS S.A. E.S.P.
EMPRESA DE OBRAS SANITARIAS DE CALDAS
SECCIONAL PALESTINA CALDAS

OBRAS COMPLEMENTARIAS AL MEJORAMIENTO DE LA RED DE ACUEDUCTO Y ALCANTARILLADO CARRERA 4 Y 4ª INTERVIENDO EN EL SECTOR DE LA CALLE 9 CON CARRERA 4 Y 4ª EN EL BARRIO PABLO VALDEZ EN EL MUNICIPIO DE PALESTINA, CALDAS.

ITEM	DESCRIPCION	UND	Cant	Vlr Unitario	Vlr Parcial
1	PRELIMINARES				
2	Localización y replanteo	m ²	252,00	6.640	\$ 1.673.280
5	Suministro, transporte e instalacion techado provisional en plastico cal 6, guadua , templado con fibra	m ²	250,00	19.750	\$ 4.937.500
6	DEMOLICIONES				
7	Corte con disco abrasivo, sello elastomero, para junta pavimento	ml	142,00	17.450	\$ 2.477.900
8	Demolición de estructuras en concreto hidráulico Incluye andenes, pavimentos	m ³	33,67	109.850	\$ 3.698.210
9	EXCAVACION				
10	En conglomerado de 0 a 2m	m ³	70,72	44.000	\$ 3.111.592
11	Retiro de material sobrante en vehiculo automotor	m ³	124,38	41.500	\$ 5.161.936
12	LLENOS				
13	Sub base para pavimento	m ³	83,73	189.500	\$ 15.867.309
14	CONCRETOS				
15	Concreto de 21Mpa para graderías y andenes	m ³	4,39	700.000	\$ 3.074.400
16	Concreto para pavimento 42MR hecho en obra	m ³	41,58	990.000	\$ 41.164.002
17	Suministro, transporte e instalacion sardinel ancho = 12 cm h = 15 cm en concreto 3000 psi, chaflanado	ml	44,00	68.200	\$ 3.000.800
18	ACERO				
19	Acero de refuerzo	Kilo	306,02	10.350	\$ 3.167.307
20	Canastilla de soporte de dovelas en acero 3/8" y 1/4" en acero para soporte dovelas	ml	62,90	35.900	\$ 2.258.110

COSTO TOTAL				\$ 89.592.346
COSTO DIRECTO				\$ 66.389.289
ADMINISTRACION	29%			\$ 19.252.894
IMPREVISTOS	0%			\$
UTILIDADES	5%			\$ 3.319.464
SUMA ANTES IVA				\$ 88.961.648
I. V. A.	19%			\$ 630.698

COSTO TOTAL OBRAS COMPLEMENTARIAS \$ 89.592.346

VALOR DE LA PROPUESTA: \$89,592,346 (OCHENTA Y NUEVE MILLONES QUINIENTOS NOVENTA Y DOS MIL TRESCIENTOS CUARENTA Y SEIS PESOS M/CTE.)

PROPONENTE
JORGE WILLIAM GIRALDO BETANCUR
C.C. 15.914.793
T.P. 17202-51196 CLD