	F-GC-29 Versión 4 Junio de 2020	<b>GESTIÓN DE CONTRATACIÓN</b>	
		<b>LISTA CHEQUEO PAGO DE ACTAS - CONTRATOS PRESTACIÓN DE SERVICIOS Y CONSULTORIA</b>	

# CONTRATO Y AÑO	0031 de 2021	Acta N°	2	1. VALOR INICIAL (incluido IVA)	48,000,000
				2. VALOR ADICION (+)	
CONTRATISTA	LUZ ADRIANA CARDONA CORREA			3. VALOR TOTAL (1+2)	48,000,000
NIT O CC:	30,374,524			4. VALOR ACTAS ANTERIORES (-)	2,000,000
CDP (#, rubro y fecha)	000007 de ENERO de 2021			5. VALOR PRESENTE ACTA (-)	4,000,000
RP (#, rubro y fecha)	000113 de ENERO de 2021			6. VALOR NO EJECUTADO (3 - 4 - 5)	42,000,000

**OBJETO DEL CONTRATO:** Prestación de Servicios de Analista de Costos como apoyo a la Gestión Financiera en la toma de decisiones utilizando como base la discriminación de los costos por cada una de las Seccionales.

TIPO DE RECURSOS	PROPIOS	CENTRO DE COSTOS y PROCEDIMIENTO		# FOLIOS
<b>DOCUMENTO VERIFICADOS</b>				✓
1- Acta original				X
2- Autoliquidaciones en Salud, Pensiones y Riesgos profesionales del personal empleado y del contratista (Personas naturales) o Certificado de Cumplimiento del Artículo 50 de la Ley 789/02 (Personas jurídicas).				X
3- Tarjeta profesional y certificado de la Junta Central de contadores con fecha de expedición no mayor a tres meses (aplica cuando el certificado de parafiscales lo firma el Revisor Fiscal o el Contador).				N/A
4- Factura (Régimen Común) o Factura equivalente (régimen simplificado).				X
5- Pagos SENA y ICBF.				N/A
6- Evaluación del Supervisor Formato F-GC-18 (Solo aplica para el acta final)				X
7- Planillas de pago con firma de los trabajadores (cuando se cuente con personal a cargo).				N/A
8- Informe de actividades a cargo del Supervisor.				X

**Nota:** Si pasados tres (3) días después del recibo de esta documentación el Supervisor del contrato no presenta correcciones, quedará en firme y será subida al SECOP.

Secretaría General CERTIFICA que el Supervisor del Contrato entregó la documentación para ser archivada en la carpeta correspondiente.

SUSANA GOMEZO.  
NOMBRE DE QUIEN RECIBE

[Firma]  
FIRMA

<b>DOCUMENTOS ANEXOS CON DESTINO A TESORERÍA</b>		✓
Copia del acta		X
Factura (Régimen Común) o Factura equivalente (régimen simplificado).		X
Evaluación del Supervisor F-CG-18 (Solo aplica para el acta final).		
Informe de actividades a cargo del Supervisor.		N/A
Autoliquidaciones en Salud, Pensiones y Riesgos profesionales del personal empleado y del contratista (Personas naturales) o Certificado de Cumplimiento del Artículo 50 de la Ley 789/02 (Personas jurídicas).		X
Distribución por centro de costos. Formato F-GF-32 - Copia de este formato se debe entregar en Planeación y Proyectos _____ (firma de recibido)		N/A
Copia del registro presupuestal		X

Fecha de presentación 24/02/2021

<b>DATOS DEL SUPERVISOR</b>		
ESTEFANIA LONDOÑO OSORIO	Jefe de Contabilidad	<u>[Firma]</u> FIRMA
NOMBRE	CARGO	

<b>DATOS PARA LA TRANSFERENCIA DE PAGOS</b>		
488-403-415-000	Cuenta de Ahorros	DAVIVIENA
CUENTA	TIPO DE CUENTA	BANCO

**ACTA DE PAGO No. 02**

<b>CONTRATO:</b>	0031 de Enero de 2021
<b>OBJETO:</b>	Prestación de Servicios de Analista de Costos como Apoyo a la Gestión Financiera en la Toma de Decisiones utilizando como base la discriminación de los costos por cada una de las Seccionales
<b>CONTRATISTA</b>	Luz Adriana Cardona Correa
<b>C.C. No.</b>	30.374.524
<b>VALOR DEL CONTRATO</b>	48.000.000
<b>VARLOR DEL ACTA</b>	4.000.000

CONTROL FINANCIERO	
<b>VALOR DEL CONTRATO</b>	<b>48.000.000</b>
ACTA PARCIAL N°01	2.000.000
ACTA PARCIAL N°02	4.000.000
<b>VALOR EJECUTADO</b>	<b>6.000.000</b>
<b>SALDO POR PAGAR</b>	<b>42.000.000</b>

En Manizales (Caldas) a los (24) días del mes de Febrero de 2021, se reunieron: **ESTEFANIA LONDOÑO OSORIO** Jefe de la Sección de Contabilidad de EMPOCALDAS S.A. E.S.P., y la contratista **LUZ ADRIANA CARDONA CORREA**, con el fin de tramitar el pago Nro. 02 correspondiente al Contrato No. 0031 de Enero de 2021.

Valor correspondiente de la presente acta de pago No. 02: Cuatro Millones de Pesos Mda/Cte (\$4.000.000)

El contratista se encuentra al día con los aportes de salud (SURA), pensión (PORVENIR) y riesgos profesionales (POSITIVA) correspondientes al mes de ENERO de 2021.

El supervisor del contrato certifica que el contratista cumplió con las obligaciones y actividades que desarrollan el objeto acordado. No siendo otro el objeto de la presente acta se firma por quienes intervienen en ella.



**ESTEFANIA LONDOÑO OSORIO**  
Jefe Sección Contabilidad  
Supervisora

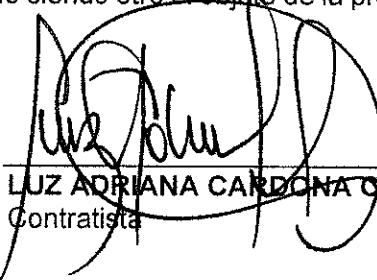

**LUZ ADRIANA CARDONA CORREA**  
Contratista

Manizales, 24 de Febrero de 2021

**LA JEFE DE LA SECCIÓN DE CONTABILIDAD DE EMPOCALDAS  
S.A E.S.P. EN CALIDAD DE SUPERVISORA DEL CONTRATO  
No 0031 DE 2021**

**CERTIFICA QUE:**

La contratista LUZ ADRIANA CARDONA CORREA, identificada con la cédula de ciudadanía Nro. 30.374.524, cumplió satisfactoriamente con las actividades estipuladas en el informe que se reporta en el Acta Nro. 02 del contrato No. 0031 de 2021.

Para constancia se firma a los (24) días del mes de FEBRERO de 2021.



**ESTEFANIA LONDOÑO OSORIO**  
Jefe de Contabilidad  
Supervisora





F-GF-02  
Versión 3  
Agosto 2020

GESTION FINANCIERA

DOCUMENTOS SOPORTE EN ADQUISICIONES EFECTUADAS A NO  
OBLIGADOS A FACTURAR

N°  
DMA 360

EMPRESA DE OBRAS SANITARIAS DE CALDAS  
NIT. 890.803.239-9

SECCIONAL	MANIZALES	CENTRO DE COSTOS	11208
-----------	-----------	------------------	-------

MANIZALES CONTABILIDAD

REGIMEN COMUN, GRAN CONTRIBUYENTE, AUTORRETENEDOR  
OFICINAS: CARRERA 23 No. 75-82 PBX. 8867080 FAX 8865566

RESOLUCIÓN DIAN N° 18764001898149 DESDE DMA1 HASTA DMA50,000 VIGENCIA DESDE 10/08/2020 HASTA 10/02/2022

CIUDAD Y FECHA:	Manizales 24/02/2021		
NOMBRES Y APELLIDOS:	LUZ ADRIANA CARDONA CORREA		
CEDULA O NIT:	30,374,524		
DIRECCION:	Carrera 8 Nro. 9 - 35 Apto 405	TELEFONO	3014101593

DESCRIPCION DE LA OPERACIÓN	Prestación de Servicios de Analista de Costos como Apoyo a la Gestión Financiera en la Toma de Decisiones utilizando como base la discriminación de los costos por cada una de las Seccionales
ACTA No. 02 CONTRATO DE PRESTACION DE SERVICIOS 0031 DE 2021.	

Nombre	LUZ ADRIANA CARDONA CORREA	SUBTOTAL:	\$ 4.000.000
Cedula	30,374,524	RETENCION RENTA:	
FIRMA DE ACEPTACION VENDEDOR		TOTAL A PAGAR:	\$ 4.000.000

EMPRESA DE OBRAS SANITARIAS DE CALDAS S.A E.S.P  
EMPOCALDAS S.A E.S.P

NIT 890.803.239-9

REGISTRO PRESUPUESTAL  
NUMERO 000113

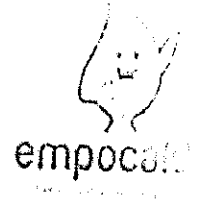

**FECHA DE EXPEDICION** 2021/01/07  
**CERTIFICADO DISPON. NRO** - 000007  
**COMPROMISO QUE AMPARA** CONTRATO DE PRESTACION DE SERVICIOS N°0031 DE 2021 PRESTACION DE SERVICIOS DE ANALISTA DE COSTOS COMO APOYO A LA GESTION FINANCIERA  
**BENEFICIARIO** CARDONA CORREA LUZ ADRIANA  
**C.C NRO** 30374524

Con el presente acto administrativo se afecta de manera definitiva, la(s) apropiacion(es) y no serán utilizados con otro fin. (Requisito de perfeccionamiento y anterior a la ejecucion).

RUBRO APROPIACION	DESCRIPCION	VALOR
21010203	HONORARIOS PROFESIONALES	48,000,000
<b>TOTAL REGISTRO PRESUPUESTAL</b>		<b>48,000,000</b>

PLAZO DE EJECUCION 360 DIAS

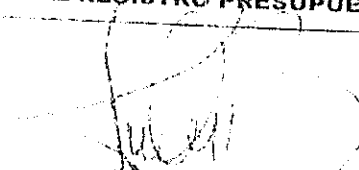
  
JOSE OSCAR BEDOYA AGUIRRE  
Jefe Sección Presupuesto



# **INFORME DE ACTIVIDADES**

---

## **FEBRERO 2021**

**Analista de Costos como  
apoyo a la Gestión  
Financiera en la toma de  
decisiones utilizando  
como base la  
discriminación de los  
costos por cada una de  
las Seccionales.**

# **1. INFORME DE ACTIVIDADES**

En cumplimiento con las obligaciones contractuales definidas en el Contrato de Prestación de Servicios Nro. 0031 se llevaron a cabo las siguientes actividades:

## **1. REPORTE DE INFORMACIÓN FINANCIERA ESPECIAL – IFE SEGUNDO Y TERCER TRIMESTRE PARA LAS VIGENCIAS 2019 Y 2020**

Conforme a lo establecido en la Resolución Nro. SSPD – 20201000055775 del 03 de diciembre de 2020 “Por la cual se establecen los requerimientos y plazos para el cargue de Información Financiera Especial – IFE”, se procedió a elaborar, validar y transmitir la información correspondiente al segundo y tercer trimestre de las vigencias 2019 y 2020.

En tal sentido se anexan los siguientes documentos:

- Estado de Situación Financiera Segundo y Tercer Trimestre 2019.
- Estado de Resultados Segundo y Tercer Trimestre 2019.
- Estado de Situación Financiera Segundo y Tercer Trimestre 2020.
- Estado de Resultados Segundo y Tercer Trimestre 2020.

## **2. APOYO ÁREA COMERCIAL – COSTEO DE ACTIVIDADES PARA PROCESOS DE CONTRATACIÓN:**

### **A. CONTRATO LECTURA Y CRÍTICA:**

Se realizó el costeo por cada una de las actividades objeto del contrato, comparativo entre las propuestas recepcionadas y el correspondiente análisis económico.

Se anexa:

- Presentación “Análisis de Costos y Propuestas para la Contratación de la Lectura y Crítica”.
- Presentación para negociación con el proveedor.

### **B. CONTRATO INSTALACIÓN DE MEDIDORES**

Se realizó el costeo por cada una de las actividades objeto del contrato, comparativo entre las propuestas recepcionadas y el correspondiente análisis económico.

Se anexa:



**ESTADO DE SITUACIÓN FINANCIERA POR SERVICIO  
SEGUNDO TRIMESTRE 2019**

Estado de situación financiera por servicio [partidas]	Total ESF por servicios	
	ACUEDUCTO	ALCANTARILLADO
<b>Activos [resumen]</b>		
Activos corrientes [resumen]		
Efectivo y equivalentes al efectivo	4,433,914,332	2,173,362,859
Cuentas comerciales por cobrar y otras cuentas por cobrar corrientes [Resumen]		
Cuentas comerciales por cobrar por prestación de servicios públicos corrientes	5,199,331,534	2,558,957,553
Otras cuentas por cobrar corrientes	598,228,515	293,232,467
<b>Total cuentas comerciales por cobrar y otras cuentas por cobrar corrientes</b>	<b>5,797,560,050</b>	<b>2,852,190,020</b>
Inventarios corrientes	897,777,768	115,651,364
Inversiones Corrientes	31	15
Anticipo de Impuestos	-	-
Otros activos financieros corrientes	-	-
Otros activos no financieros corrientes	-	-
<b>Activos corrientes totales</b>	<b>11,129,252,181</b>	<b>5,141,204,259</b>
Activos no corrientes [resumen]		
Propiedades, planta y equipo	139,719,990,242	68,914,537,298
Propiedades de Inversión	-	-
Activos Intangibles Distintos a la plusvalía	77,219,010	37,850,286
Inversiones no Corrientes	-	-
Cuentas comerciales por cobrar y otras cuentas por cobrar no corrientes [Resumen]		
Cuentas comerciales por cobrar por prestación de servicios públicos no corrientes	-	-



**ESTADO DE SITUACIÓN FINANCIERA POR SERVICIO  
SEGUNDO TRIMESTRE 2019**

	Total ESF por servicios	
	ACUEDUCTO	ALCANTARILLADO
<b>Total otros pasivos no corrientes</b>	<b>9,558,372,813</b>	<b>4,685,208,354</b>
<b>Total pasivos</b>	<b>19,754,553,447</b>	<b>9,459,175,198</b>
<b>Patrimonio [resumen]</b>	<b>59,583,449,073</b>	<b>29,205,899,247</b>
Capital	-	-
Inversión Suplementaria al Capital Asignado	-	-
Otras Participaciones en el Patrimonio	-	-
Superavit por Evaluación	-	-
Otras Reservas	22,135,133,025	10,849,933,581
Ganancias acumuladas	51,393,915,583	25,529,798,761
<b>Patrimonio total</b>	<b>133,112,497,682</b>	<b>65,585,631,589</b>
<b>Total de patrimonio y pasivos</b>	<b>152,867,051,129</b>	<b>75,044,806,787</b>
	(0)	0
	(0)	(0)

**ESTADO DE SITUACIÓN FINANCIERA POR SERVICIO  
TERCER TRIMESTRE 2019**

Estado de situación financiera por servicio [partidas]	Total ESF por servicios	
	ACUEDUCTO	ALCANTARILLADO
<b>Activos [resumen]</b>		
Activos corrientes [resumen]		
Efectivo y equivalentes al efectivo	5,035,966,052	2,482,033,780
Cuentas comerciales por cobrar y otras cuentas por cobrar corrientes [Resumen]		7,517,999,833
Cuentas comerciales por cobrar por prestación de servicios públicos corrientes	4,981,254,373	2,547,703,753
Otras cuentas por cobrar corrientes	606,668,729	280,547,295
<b>Total cuentas comerciales por cobrar y otras cuentas por cobrar corrientes</b>	<b>5,587,923,102</b>	<b>2,828,251,048</b>
Inventarios corrientes	1,344,186,564	105,219,053
Inversiones Corrientes	31	15
Anticipo de impuestos	-	-
Otros activos financieros corrientes	-	-
Otros activos no financieros corrientes	-	-
<b>Activos corrientes totales</b>	<b>11,968,075,750</b>	<b>5,415,503,897</b>
Activos no corrientes [resumen]		
Propiedades, planta y equipo	139,548,696,751	69,198,512,585
Propiedades de Inversión	-	-
Activos Intangibles Distintos a la plusvalía	38,539,843	18,994,805
Inversiones no Corrientes	-	-
Cuentas comerciales por cobrar y otras cuentas por cobrar no corrientes [Resumen]		
Cuentas comerciales por cobrar por prestación de servicios públicos no corrientes	-	-

**ESTADO DE SITUACIÓN FINANCIERA POR SERVICIO  
TERCER TRIMESTRE 2019**

	Total ESF por servicios	
	ACUEDUCTO	ALCANTARILLADO
<b>Total otros pasivos no corrientes</b>	<b>9,541,383,887</b>	<b>4,702,580,770</b>
<b>Total pasivos</b>	<b>19,578,997,119</b>	<b>9,268,035,098</b>
<b>Patrimonio (resumen)</b>		
<b>Capital</b>	<b>59,475,944,919</b>	<b>29,313,403,402</b>
<b>Inversión Suplementaria al Capital Asignado</b>	-	-
<b>Otras Participaciones en el Patrimonio</b>	-	-
<b>Superavit por Evaluación</b>	-	-
<b>Otras Reservas</b>	<b>22,095,195,445</b>	<b>10,889,871,161</b>
<b>Ganancias acumuladas</b>	<b>52,535,284,919</b>	<b>26,009,204,518</b>
<b>Patrimonio total</b>	<b>134,106,425,284</b>	<b>66,212,479,081</b>
<b>Total de patrimonio y pasivos</b>	<b>153,685,422,402</b>	<b>75,480,514,178</b>
	<b>(0)</b>	<b>0</b>
	<b>(0)</b>	<b>(0)</b>
	<b>153,685,422,402</b>	<b>75,480,514,178</b>
	<b>(0)</b>	<b>0</b>
	<b>(0)</b>	<b>(0)</b>
	<b>229,165,936,581</b>	<b>229,165,936,581</b>

**ESTADO DE SITUACIÓN FINANCIERA POR SERVICIO  
SEGUNDO TRIMESTRE 2020**

	Total ESF por servicios	
	ACUEDUCTO	ALCANTARILLADO
Estado de situación financiera por servicio [partidas]		
Activos [resumen]		
Activos corrientes [resumen]		
Efectivo y equivalentes al efectivo	6,945,383,993	3,768,701,544
Cuentas comerciales por cobrar y otras cuentas por cobrar corrientes [Resumen]	5,157,431,229	2,722,375,507
Cuentas comerciales por cobrar por prestación de servicios públicos corrientes	565,813,055	307,021,258
Otras cuentas por cobrar corrientes	<b>5,723,244,283</b>	<b>3,029,396,765</b>
Inventarios corrientes	2,179,397,987	470,084,315
Inversiones Corrientes	65	35
Anticipo de Impuestos	-	-
Otros activos financieros corrientes	-	-
Otros activos no financieros corrientes	-	-
<b>Activos corrientes totales</b>	<b>14,848,026,328</b>	<b>7,268,182,660</b>
Activos no corrientes [resumen]		
Propiedades, planta y equipo	139,353,118,516	76,128,448,849
Propiedades de Inversión	-	-
Activos intangibles Distintos a la plusvalía	31,523,592	17,105,319
Inversiones no Corrientes	-	-
<b>Cuentas comerciales por cobrar y otras cuentas por cobrar no corrientes [Resumen]</b>	<b>14,848,026,328</b>	<b>7,268,182,660</b>
Cuentas comerciales por cobrar por prestación de servicios públicos no corrientes	-	-
Otras cuentas comerciales por cobrar no corrientes	-	-
<b>Total</b>	<b>22,116,208,988</b>	<b>22,116,208,988</b>

**ESTADO DE SITUACIÓN FINANCIERA POR SERVICIO  
SEGUNDO TRIMESTRE 2020**

	Total ESF por servicios	
	ACUEDUCTO	ALCANTARILLADO
<b>Patrimonio [resumen]</b>		
Capital	57,557,513,090	88,789,348,320
Inversión Suplementaria al Capital Asignado	-	-
Otras Participaciones en el Patrimonio	-	-
Superavit por Evaluación	-	-
Otras Reservas	22,419,698,552	34,585,066,606
Ganancias acumuladas	51,839,383,512	80,255,537,353
<b>Patrimonio total</b>	<b>131,816,595,154</b>	<b>203,629,952,279</b>
<b>Total de patrimonio y pasivos</b>	<b>156,361,627,880</b>	<b>240,930,579,848</b>
	156,361,627,880	84,568,951,968
	-	(0)
	-	(0)

**ESTADO DE SITUACIÓN FINANCIERA POR SERVICIO  
TERCER TRIMESTRE 2020**

	Total ESF por servicios	
	ACUEDUCTO	ALCANTARILLADO
Estado de situación financiera por servicio [partidas]		
Activos [resumen]		
Activos corrientes [resumen]		
Efectivo y equivalentes al efectivo	8,271,346,651	4,492,143,385
Cuentas comerciales por cobrar y otras cuentas por cobrar corrientes [Resumen]		12,763,490,035
Cuentas comerciales por cobrar por prestación de servicios públicos corrientes	5,611,630,743	2,880,695,198
Otras cuentas por cobrar corrientes	556,704,818	302,344,705
<b>Total cuentas comerciales por cobrar y otras cuentas por cobrar corrientes</b>	<b>6,168,335,561</b>	<b>3,183,039,903</b>
Inventarios corrientes	2,279,508,792	267,817,303
Inversiones Corrientes	24,625,866	13,374,234
Anticipo de Impuestos	-	-
Otros activos financieros corrientes	-	-
Otros activos no financieros corrientes	-	-
<b>Activos corrientes totales</b>	<b>16,743,816,870</b>	<b>7,956,374,824</b>
Activos no corrientes [resumen]		
Propiedades, planta y equipo	139,957,478,841	76,916,285,666
Propiedades de Inversión	-	-
Activos intangibles Distintos a la plusvalía	28,878,057	15,683,586
Inversiones no Corrientes	-	-
Cuentas comerciales por cobrar y otras cuentas por cobrar no corrientes [Resumen]		
Cuentas comerciales por cobrar por prestación de servicios públicos no corrientes	-	-
Otras cuentas comerciales por cobrar no corrientes	-	-

## ESTADO DE SITUACIÓN FINANCIERA POR SERVICIO TERCER TRIMESTRE 2020

	Total ESF por servicios	
	ACUEDUCTO	ALCANTARILLADO
Patrimonio (resumen)		
Capital	57,539,707,150	31,249,641,170
Inversión Suplementaria al Capital Asignado	-	-
Otras Participaciones en el Patrimonio	-	-
Superavit por Evaluación	-	-
Otras Reservas	22,412,762,814	12,172,303,793
Ganancias acumuladas	53,232,122,420	29,048,091,781
Patrimonio total	<b>133,184,592,384</b>	<b>72,470,036,744</b>
<b>Total de patrimonio y pasivos</b>	<b>159,065,953,873</b>	<b>86,156,899,196</b>
Z: Periodo Anterior, Empresa=10	159,065,953,873	86,156,899,196
Z: Periodo Anterior, Empresa=10	-	(0)
		(0)
		245,222,853,069
		245,222,853,069

  Z: Periodo Anterior, Empresa=10

(0)

(0)

245,222,853,069

(0)

(0)

(0)

245,222,853,069



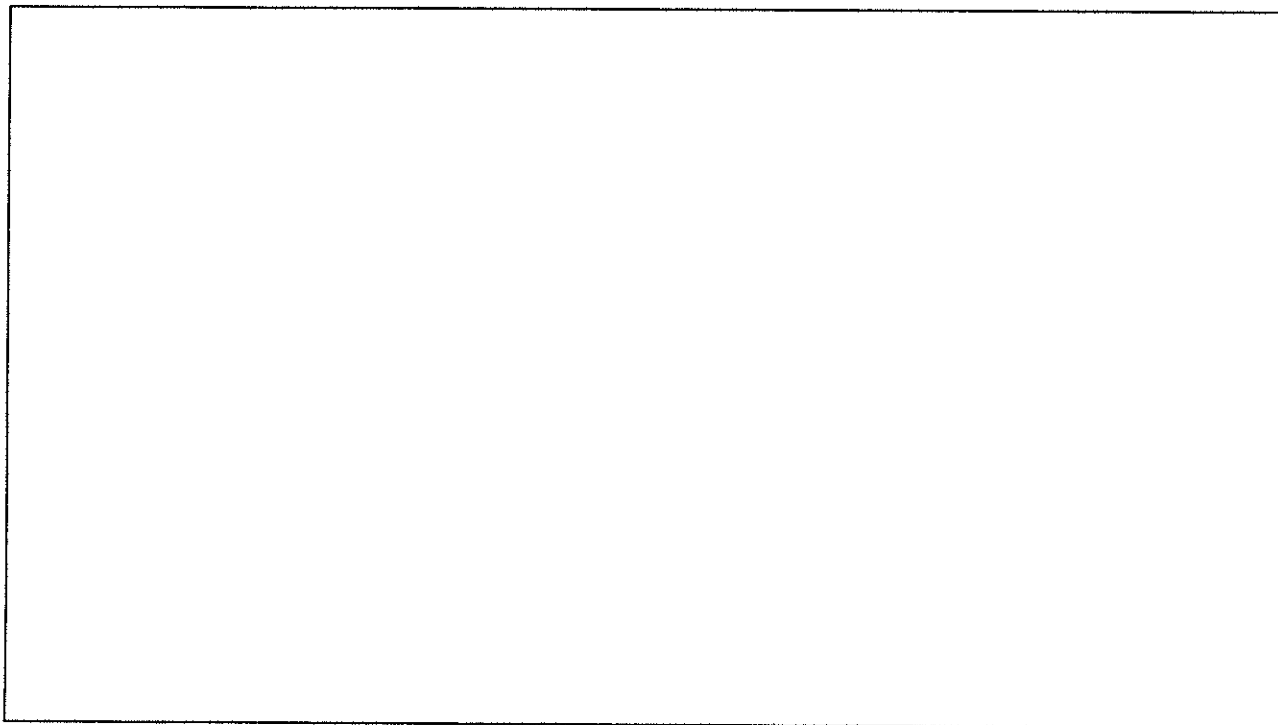

**ANÁLISIS DE COSTOS Y PROPUESTAS PARA  
CONTRATACIÓN DE LA LECTURA Y CRÍTICA**



## ANALISIS ECONÓMICO

CONCEPTO	TOPES Res 424	CÁLCULO EMPOCALDAS	LFG (ACTUAL)	SLC	PROMEDIO PARA CONTRATAR
Lectura Digital		182	419	360	320
Crítica		21.871	22.290	20.140	21.434
Distribución de Facturas		231	419	170	273
Entrega Volantes			419	-	140
Suspensión	12.719	8.904	19.987	12.719	13.870
Reinstalación	10.902	7.632	10.900	10.902	9.811
Corte	21.805	15.263	19.987	21.804	19.018
Reconexión	19.988	13.991	10.900	21.804	15.568

<b>COSTO DE TODAS LAS ACTIVIDADES</b>	<b>68.074</b>	<b>107.611</b>	<b>108.039</b>	<b>94.578</b>
---------------------------------------	---------------	----------------	----------------	---------------

<b>COSTO ACTIVIDADES RECURRENTE Y/O PRINCIPALES</b>	<b>22.284</b>	<b>45.418</b>	<b>40.810</b>	<b>36.171</b>
---	---------------	---------------	---------------	---------------

ANALISIS ECONOMICO IDEAL PARA CONTRATAR	VALOR CONTRATO HOY	AHORRO %	AHORRO EN \$
CONTRATANDO CON EL PROMEDIO DEL CÁLCULO HECHO ENTRE EMPOCALDAS, LFG Y SLC VS LO QUE ESTAMOS PAGANDO HOY	\$ 1.546.761.581	20,4	\$ 309.352.316



## GRACIAS



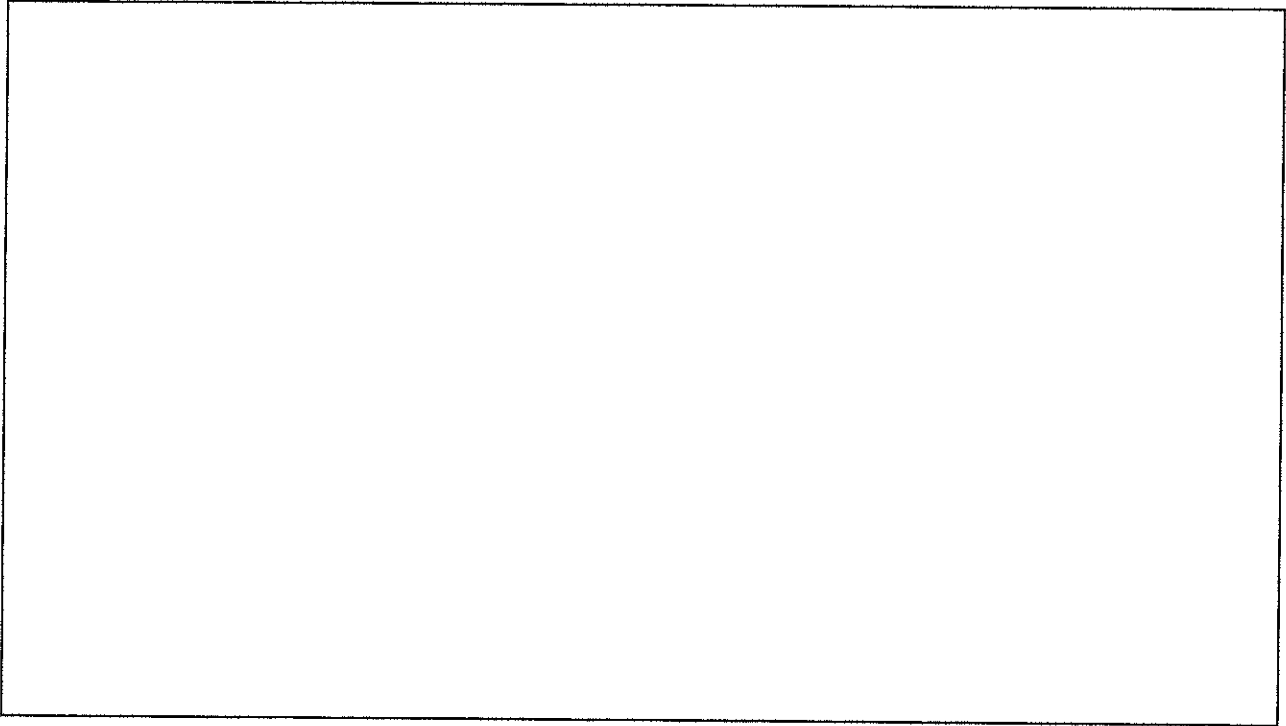

**ANÁLISIS DE COSTOS PARA  
CONTRATACIÓN DE LA LECTURA Y CRÍTICA**



## ANÁLISIS NEGOCIACIÓN

CONCEPTO	TOPES Res 424	CÁLCULO EMPOCALDAS	LFG (ACTUAL)	PROPUESTA
Lectura Digital		182	419	301
Crítica		21,871	22,000	21,935
Distribución de Facturas		231	419	325
Suspensión	12,719	8,904	10,900	8,766
Reinstalación	10,902	7,632	10,900	8,766
Corte	21,805	15,263	19,987	16,074
Reconexión	19,988	13,991	19,987	16,074
<b>COSTO DE TODAS LAS ACTIVIDADES</b>		<b>68,074</b>	<b>84,612</b>	<b>72,241</b>
<b>COSTO ACTIVIDADES RECURRENTE Y/O PRINCIPALES</b>		<b>22,284</b>	<b>22,838</b>	<b>22,561</b>
<b>COSTO ACTIVIDADES RES. 424</b>		<b>45,790</b>	<b>61,774</b>	<b>49,680</b>



## ANÁLISIS NEGOCIACIÓN

CONCEPTO	TOPES Res 424	CÁLCULO EMPOCALDAS	LFG (ACTUAL)	PROPUESTA	VARIACIÓN \$	VARIACIÓN %
Lectura Digital		182	419	301	(118)	-28%
Crítica		21,871	22,000	21,935	(65)	0%
Distribución de Facturas		231	419	325	(94)	-22%
Suspensión	12,719	8,904	10,900	8,766	(2,134)	-20%
Reinstalación	10,902	7,632	10,900	8,766	(2,134)	-20%
Corte	21,805	15,263	19,987	16,074	(3,913)	-20%
Reconexión	19,988	13,991	19,987	16,074	(3,913)	-20%
<b>COSTO DE TODAS LAS ACTIVIDADES</b>		<b>68,074</b>	<b>84,612</b>	<b>72,241</b>	<b>(12,371)</b>	<b>-14.62%</b>
<b>COSTO ACTIVIDADES RECURRENTE Y/O PRINCIPALES</b>		<b>22,284</b>	<b>22,838</b>	<b>22,561</b>	<b>(277)</b>	<b>-1.21%</b>
<b>COSTO ACTIVIDADES RES. 424</b>		<b>45,790</b>	<b>61,774</b>	<b>49,680</b>	<b>(12,094)</b>	<b>-19.58%</b>



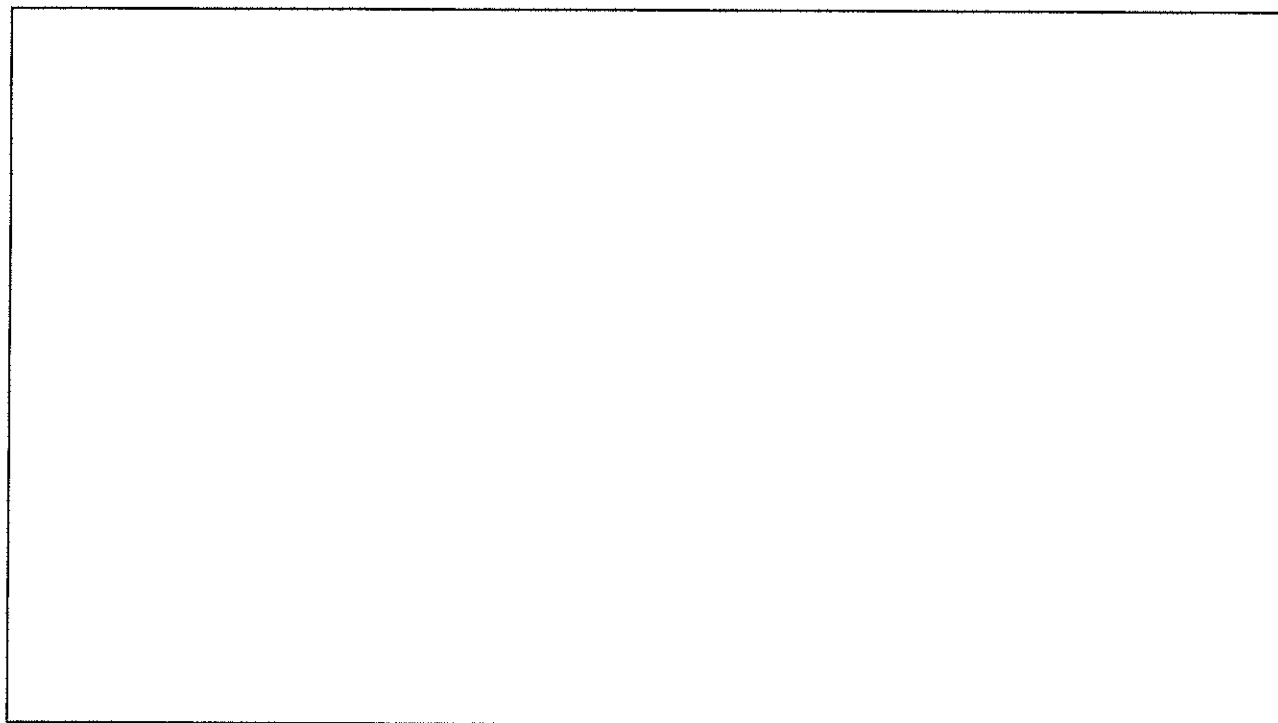

**ANÁLISIS INSTALACIÓN DE MEDIDORES**

A cartoon illustration of a water drop character with a smiling face, arms, and legs, located in the bottom-left corner of the lower box.

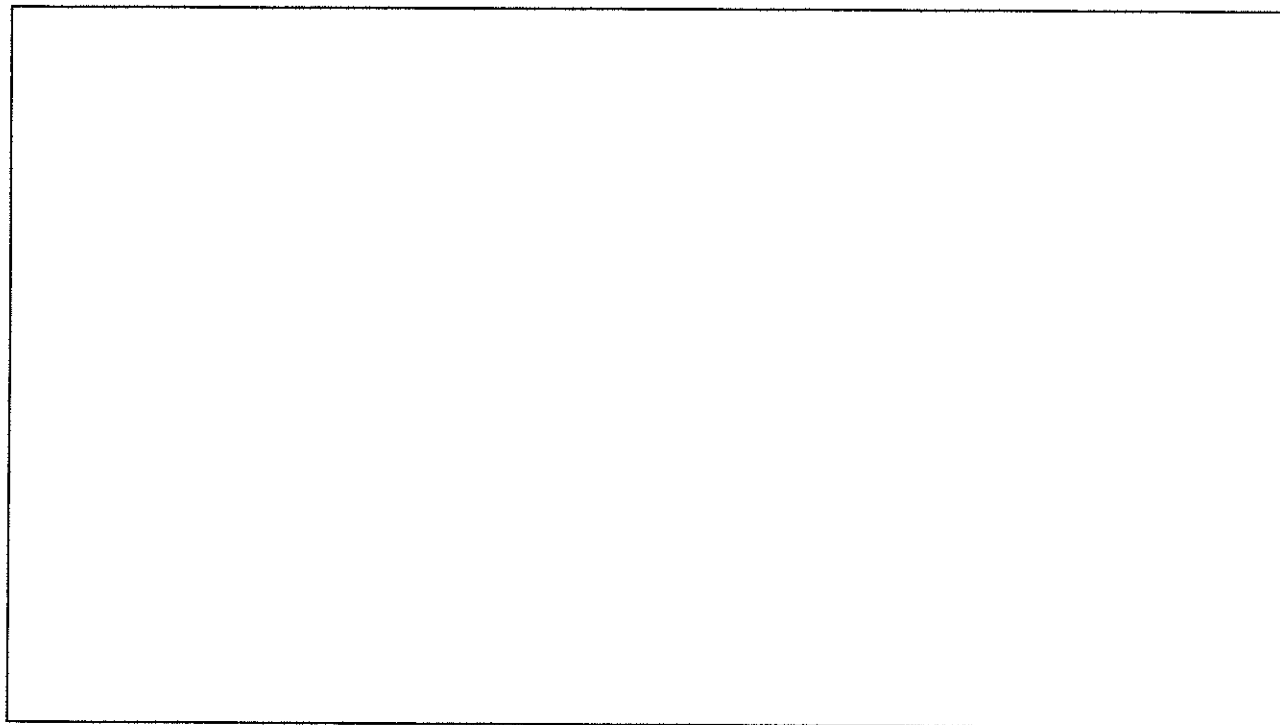

**ANÁLISIS PROPUESTAS  
CONTRATACIÓN SUMINISTRO MEDIDORES  
EN CONSIGNACIÓN**



**BASE PARA NEGOCIACIÓN**

PROVEEDOR	PROPUESTA EMPOCALDAS	HIDROMED	AQUATUBOS	EQ. Y HERRAMIENTAS	TOPE NEGOCIACIÓN
VALOR BASE	124,561	135,238	142,000	122,807	126,609
ADMINISTRACIÓN	14%	5%	0.63%	14%	12%
	17,439	6,762	900	17,193	15,391
BASE IVA	142,000	142,000	142,900	140,000	142,000
IVA	19%	19%	19%	19%	19%
	26,980	26,980	27,151	26,600	26,980
TOTAL BASE + ADMINISTRACIÓN + IVA	168,980	168,980	170,051	166,600	168,980
MEDIDOR	124,561	135,238	142,000	122,807	126,609
IVA	23,667	25,695	26,980	23,333	24,056
<b>TOTAL VENTA SUSCRIPTOR</b>	<b>148,228</b>	<b>160,933</b>	<b>168,980</b>	<b>146,140</b>	<b>150,665</b>
COMISIÓN	17,439	6,762	900	17,193	15,391
IVA	3,313	1,285	171	3,267	2,924
<b>TOTAL COBRO PROVEEDOR</b>	<b>20,752</b>	<b>8,047</b>	<b>1,071</b>	<b>20,460</b>	<b>18,315</b>
<b>TOTAL A TRASLADAR AL PROVEEDOR POR MEDIDOR</b>	<b>148,228</b>	<b>160,933</b>	<b>168,980</b>	<b>146,140</b>	<b>150,665</b>

**COMPARATIVO PROPUESTAS**

CONCEPTO	HIDROMED	ACUATUBOS	EQUIPOS Y HERRAMIENTAS
Tasa Interés	1,40%	1,10%	1,60%
Tiempo de Financiación Meses	36	36	36
Garantía en Años	4	3	3
4* Mil	Si	No	No
Sensibilidad y/o Arranque	0,5 L/h	0,5 L/h	0,5 L/h
Tecnología	Franco / Alemana	Inglesa	Franco / Alemana
Modelo	ALTAIR V4	V200P / S150P	AQUADIS+COMPOSITE
Marca	DIEHL	HONEYWELL	ITRON
Sitio de Desembarque	4 Centros de Acopio	4 Centros de Acopio	4 Centros de Acopio



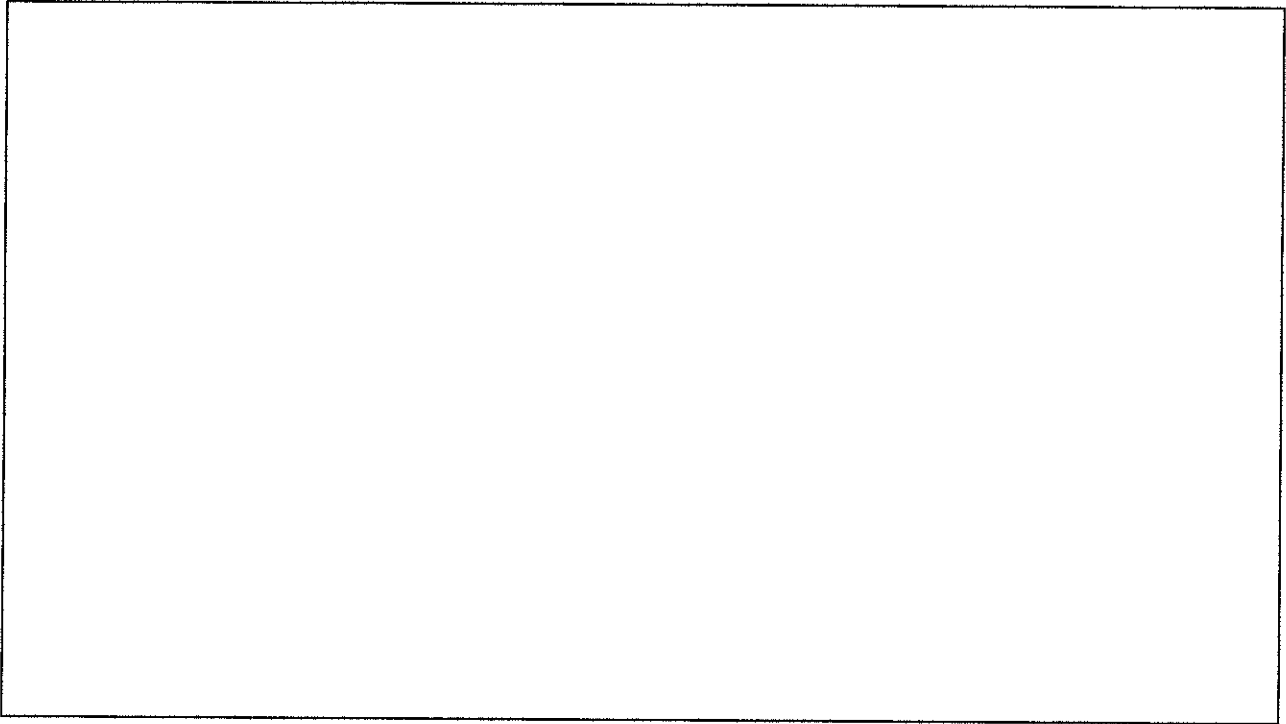

**ANÁLISIS COSTOS  
CONTRATACIÓN SUMINISTRO MEDIDORES  
EN CONSIGNACIÓN**





**BASE PARA NEGOCIACIÓN**

PROVEEDOR	PROPUESTA EMPOCALDAS	HIDROMED	TOPE NEGOCIACIÓN
VALOR BASE	124,561	135,238	126,609
ADMINISTRACIÓN	14%	5%	12%
	17,439	6,762	15,391
BASE IVA	142,000	142,000	142,000
IVA	19%	19%	19%
	26,980	26,980	26,980
<b>TOTAL BASE + ADMINISTRACIÓN + IVA</b>	<b>168,980</b>	<b>168,980</b>	<b>168,980</b>
MEDIDOR	124,561	135,238	126,609
IVA	23,667	25,695	24,056
<b>TOTAL VENTA SUSCRIPTOR</b>	<b>148,228</b>	<b>160,933</b>	<b>150,665</b>
COMISIÓN	17,439	6,762	15,391
IVA	3,313	1,285	2,924
<b>TOTAL COBRO PROVEEDOR</b>	<b>20,752</b>	<b>8,047</b>	<b>18,315</b>
<b>TOTAL A TRASLADAR AL PROVEEDOR POR MEDIDOR</b>	<b>148,228</b>	<b>160,933</b>	<b>150,665</b>

**COMPARATIVO PROPUESTAS**

CONCEPTO	HIDROMED
Tasa Interés	1,40%
Tiempo de Financiación Meses	36
Garantía en Años	4
4*Mil	Si
Sensibilidad y/o Arranque	0,5 L/h
Tecnología	Franco / Alemana
Modelo	ALTAIR V4
Marca	DIEHL
Sitio de Desembarque	4 Centros de Acopio



Declaración de Renta y Complementaria o de Ingresos y Patrimonio Privada										
1. Año		4. Número de formulario								
5. Número de identificación tributaria (NIT)		6. DV	7. Primer apellido	8. Segundo apellido	9. Primer nombre	10. Otros nombres				
11. Razón social										12. Cód.
24. Actividad económica		Si es una corrección indique: 25. Cód.			26. No. Formulario anterior					
27. Tracción año gravable siguiente (Marque "X")		28. Renuncio a pertenecer al régimen			29. Vinculado al pago de obras por impuestos (Marque "X")					
30. Total costos y		31. Aportes al sistema			32. Aportes al SEHA, ICBI					
Patrimonio	33	Electivo y equivalentes al efectivo	16.552.342.985,61	Compensaciones	69	-				
	34	Inversores e instrumentos financieros	38.000.100,00	Renta líquida (67 - 69)	70	8.550.026.836,41				
	35	Cuentas, documentos y arrendamientos	10.837.384.122,47	Renta presuntiva	71	-				
	36	Inventarios	3.191.265.667,80	Renta exenta	72	-				
	37	Activos intangibles	23.649.876,00	Rentas gravables	73	-				
	38	Activos biológicos	-	Renta líquida gravable (al mayor valor entre 70 y 71 resta 72 y suma 73)	74	8.550.026.836,41				
	39	Propiedades, planta y equipo, propiedades	219.062.449.606,35	Ingresos por ganancias ocasionales	75	-				
	40	Otros activos	2.544.176.117,00	Costos por ganancias ocasionales	76	-				
	41	<b>Total patrimonio bruto</b>	<b>252.249.248.495,23</b>	Beneficios por ganancias ocasionales	77	-				
	42	Positivos	40.822.667.895,78	Beneficios por ganancias ocasionales no gravados y exentos	78	-				
43	<b>Total patrimonio líquido (41 - 42)</b>	<b>211.426.600.599,44</b>	Beneficios por ganancias ocasionales gravables (75 - 76 - 77)	79	2.736.008.587,65					
Ingresos	44	Ingresos brutos de actividades ordinarias	44.314.919.057,06	Impuesto sobre la renta líquida gravable	80	-				
	45	Ingresos financieros	201.011.214,82	Impuesto de dividendos y/o participaciones gravadas, a la tarifa del 7,5% (base casilla 50)	81	-				
	46	Dividendos y/o participaciones no constitutivos de renta ni ganancias ocasionales (incluye capitalizaciones no gravadas)	-	Impuesto de dividendos y/o participaciones gravadas, a la tarifa del 33% (base casilla 49)	82	-				
	47	Dividendos y/o participaciones recibidos por CHC	-	<b>Total impuesto sobre las rentas líquidas gravables</b>	83	2.736.008.587,65				
	48	Dividendos y/o participaciones gravadas recibidas por sociedades extranjeras (año 2016 y anteriores) o sociedades nacionales cualquier año	-	Descuentos tributarios	84	235.648.251,60				
	49	Dividendos y/o participaciones gravadas recibidas por personas naturales sin residencia fiscal (año 2016 y anteriores)	-	<b>Impuesto neto de renta (83 - 84)</b>	85	2.500.360.336,05				
	50	Dividendos y/o participaciones gravadas al 7,5%	-	Impuesto de ganancias ocasionales	86	-				
	51	Dividendos y/o participaciones gravadas a tarifa general (EP y sociedades extranjeras - utilidades generadas a partir del año 2017)	-	Descuento por impuestos pagados en el exterior por ganancias ocasionales	87	-				
	52	Otros ingresos	544.069.494,94	<b>Total impuesto a cargo (85 + 86 - 87)</b>	88	2.500.360.336,05				
	53	<b>Total ingresos brutos (44 + 45 + 46 + 47 + 48 + 49 + 50 + 51 + 52)</b>	<b>45.059.999.766,82</b>	Valor inversión obras por impuestos hasta del 50% del valor de la casilla 88 (Modalidad de pago 1)	89	-				
54	Devoluciones, rebajas y descuentos en ventas	836.405.379,07	Descuento efectivo inversión obras por impuestos (Modalidad de pago 2)	90	-					
55	Ingresos no constitutivos de renta ni ganancias ocasionales	-	Anticipo renta liquidada año gravable anterior	91	1.237.877.000,00					
56	<b>Total ingresos netos (53 - 54 - 55)</b>	<b>44.223.594.387,75</b>	Saldo a favor año gravable anterior sin solicitud de devolución y/o compensación	92	-					
Costos y deducciones	57	Costos de administración	24.507.405.079,08	Autoretenciones	93	818.494.000,00				
	58	Gastos de distribución y ventas	9.786.919.076,45	Otras retenciones	94	-				
	59	Gastos financieros	-	<b>Total retenciones año gravable a declarar (93 + 94)</b>	95	818.494.000,00				
	60	Otros gastos y deducciones	1.379.243.381,80	Anticipo renta para el año gravable siguiente	96	1.056.776.000,00				
	61	Total costos y gastos deducibles (57 + 58 + 59 + 60 + 61)	35.673.567.551,34	Anticipo sobretasa instituciones financieras año gravable anterior	97	-				
	62	<b>Total costos y gastos deducibles (57 + 58 + 59 + 60 + 61)</b>	<b>35.673.567.551,34</b>	Sobretasa instituciones financieras	98	-				
ESAL	63	Inversiones efectuadas en el año	-	Anticipo sobretasa instituciones financieras año gravable siguiente	99	-				
	64	Inversiones liquidadas de períodos	-	<b>Saldo a pagar por impuesto</b>	100	1.500.765.336,05				
Renta	65	Renta por recuperación de deducciones	-	Sanciones	101	-				
	66	Renta pasiva - ECE sin residencia fiscal en Colombia	-	<b>Total saldo a pagar (88 + 96 + 98 + 99 + 101 - 89 - 90 - 91 - 92 - 95 - 97)</b>	102	1.500.765.336,05				
	67	Renta líquida ordinaria del ejercicio	8.550.026.836,41	<b>Total saldo a favor</b>	103	-				
	68	Pérdida líquida del ejercicio (49 + 50 + 51 + 62 + 63 - 56 - 64 - 65 - 66)	-	Valor impuesto exigible por obras por impuestos modalidad de pago 1	104	-				
106. No. Identificación signatario	107. DV		Valor total proyectado obras por impuestos modalidad de pago 2			105				

CUENTA	DESCRIPCIÓN	CLASIFICACIÓN	VALOR CONTABLE	VALOR TOTAL CONTABLE	AJUSTES Y/O RECLASIFICACIONES DÉBITO	VALOR FISCAL	VALOR DECLARACIÓN
<b>1</b>	<b>ACTIVOS</b>			<b>252,372,731,806.71</b>			<b>252,249,248,495.23</b>
<b>11</b>	<b>Efectivo y Equivalente al Efectivo</b>			<b>16,552,342,985.61</b>			<b>16,552,342,985.61</b>
	<b>CAJA</b>			<b>0.00</b>		<b>0.00</b>	
110501	Caja Principal		0.00			0.00	
110502	Cajas Auxiliares		0.00			0.00	
	<b>BANCOS</b>			<b>16,552,342,985.61</b>		<b>16,552,342,985.61</b>	
111005	Cuentas Corriente		5,792,152,436.24			5,792,152,436.24	
111004	Cuentas De Ahorro		10,709,238,779.54			10,709,238,779.54	
111090	Otros Depósitos En Institución		50,951,769.84			50,951,769.84	
113210	Depósitos En Institución Financ		(8,130)			(8,130)	
<b>12</b>	<b>INVERSIONES</b>			<b>38,000,100.00</b>			<b>38,000,100.00</b>
	<b>INVERSIONES</b>			<b>38,000,100.00</b>		<b>38,000,100.00</b>	
120114	Acciones Ordinarias		100.00			100.00	
120205	Instrumentos De Patrimonio		38,000,000.00			38,000,000.00	
<b>13</b>	<b>CUENTAS POR COBRAR</b>			<b>10,592,937,649.79</b>			<b>10,592,937,649.79</b>
	<b>CUENTAS POR COBRAR</b>			<b>10,592,937,649.79</b>		<b>10,592,937,649.79</b>	
131709	Servicios Informáticos		5,492,751.00			5,492,751.00	
131715	Asistencia Técnica		0.00			0.00	
131740	Otros Servicios		0.00			0.00	
131802	Servicio De Acueducto		4,589,412,146.61			4,589,412,146.61	
131803	Servicio De Alcantarillado		2,282,300,804.00			2,282,300,804.00	
131804	Subsidio Servicio Acueducto		257,691,572.00			257,691,572.00	
131809	Subsidio Servicio Alcantarillado		189,838,883.00			189,838,883.00	
131825	Comisiones		14,428,867.00			14,428,867.00	
131826	Comparto Para La Gestion De Sp		2,418,473,697.00			2,418,473,697.00	
131810	Otros Cuentas Por Cobrar		635,890,172.00			635,890,172.00	
131820	Normativas		1,096,825.00			1,096,825.00	
131810	Otros Cuentas Por Cobrar		4,466,514.00			4,466,514.00	
138504	Servicio De Acueducto		683,050,247.00			683,050,247.00	
138505	Servicio De Alcantarillado		325,297,831.00			325,297,831.00	
138604	Servicio De Acueducto		(592,043,322.00)		0.00	(592,043,322.00)	
138605	Servicio De Alcantarillado		(277,184,625.00)		56,935,917.17	(220,248,707.83)	
<b>14</b>	<b>DEUDORES</b>			<b>244,444,472.68</b>			<b>244,444,472.68</b>
	<b>DEUDORES</b>			<b>244,444,472.68</b>		<b>244,444,472.68</b>	
141507	Prestamos Educativos		3,771,600.00			3,771,600.00	
141520	Prestamos De Vivienda		239,281,517.68			239,281,517.68	
147207	Prestamos Concedidos		1,393,355.00			1,393,355.00	
<b>15</b>	<b>INVENTARIOS</b>			<b>3,125,271,368.28</b>			<b>3,191,245,447.80</b>
	<b>INVENTARIOS</b>			<b>3,125,271,368.28</b>		<b>3,191,245,447.80</b>	
151410	Elementos Y Accesorios De Acue		2,671,822,740.98			2,671,822,740.98	
151414	Elementos Y Accesorios De Alca		629,820,031.83			629,820,031.83	
158010	Materiales Y Suministros		(176,371,404.53)		65,994,299.53	(110,377,105.00)	
<b>16</b>	<b>PROPIEDAD, PLANTA Y EQUIPO</b>			<b>218,394,216,532.52</b>			<b>219,042,449,404.35</b>
	<b>PROPIEDAD, PLANTA Y EQUIPO</b>			<b>218,394,216,532.52</b>		<b>219,042,449,404.35</b>	
160101	Urbanas		568,109,361.54			568,109,361.54	
160502	Ruadas		1,406,008,253.40			1,406,008,253.40	
162002	Redes Líneas Y Cables		55,614,289.97			55,614,289.97	
163504	Eq Comunicacion Y Computacion		170,561,451.00			170,561,451.00	
164007	Edificios Y Casas		2,363,249,260.00			2,363,249,260.00	
164001	Plantas De Demarcacion		169,396,314.76			169,396,314.76	
164502	Frías De Tratamiento		10,344,660,183.67			10,344,660,183.67	
164510	Acueducto Y Canalizacion		145,815,924,255.02		6,305,040.00	152,120,964,255.02	
164514	Estaciones De Bombeo		950,630,911.00			950,630,911.00	
165103	Redes De Recoleccion De Aguas		96,374,007,244.24			96,374,007,244.24	
165203	Otros Redes Líneas Y Cables		414,315,422.10			414,315,422.10	
165501	Equipos De Construcción		597,041,670.28			597,041,670.28	
165574	Maquinaria Industrial		344,326,591.45			344,326,591.45	
165571	Herramientas Y Accesorios		83,023,250.00			83,023,250.00	
165572	Equipos Para Estaciones De Bomba		240,351,571.00			240,351,571.00	
165570	Otros Maquinarios Y Equipos		240,139,659.24			240,139,659.24	
165602	Equipos De Laboratorio		830,782,407.49			830,782,407.49	
165501	Muebles Y Enseres		259,175,629.00			259,175,629.00	
165502	Equipo Y Maquinas De Oficina		29,981,937.89			29,981,937.89	
167001	Equipo De Comunicacion		124,744,194.00			124,744,194.00	
167002	Equipo De Computacion		484,924,095.24			484,924,095.24	
167004	Satelites Y Antenas		0.00			0.00	
167390	Otros Equipos Comun Y Computa		5,828,682.00			5,828,682.00	
167502	Telesitas		630,391,500.00			630,391,500.00	
168002	Equipo De Restaurante Y Cofete		9,197,379.00			9,197,379.00	
168501	Edificaciones		364,526,917.60			364,526,917.60	
168502	Pinturas, Ductos Y Tuberías		(88,147,990,665.00)			(88,147,990,665.00)	
168503	Redes Líneas Y Cables		(25,612,647,444.11)		641,929,039.83	(25,612,647,444.11)	
168504	Maquinaria Y Equipo		(800,566,784.92)		0.00	(800,566,784.92)	
168505	Equipo Medico Y Cientifico		(637,794,746.36)		0.00	(637,794,746.36)	
168506	Muebles, Enseres Y Equipos De		(161,427,000.00)			(161,427,000.00)	
168507	Equipos De Comunicacion Y Comp		(28,943,457.75)			(28,943,457.75)	
168508	Equipo De Transporte Traction		(41,524,162.64)			(41,524,162.64)	
168509	Equipo De Computacion Casera Y De		(2,453,671.56)			(2,453,671.56)	
168510	Redes Líneas Y Cables		(3,130,271,876.97)			(3,130,271,876.97)	
168511	Equipos De Comunicacion Y Comp		(9,744)			(9,744)	
<b>19</b>	<b>OTROS ACTIVOS</b>			<b>3,482,452,615.01</b>			<b>2,547,826,013.00</b>
	<b>OTROS ACTIVOS</b>			<b>3,482,452,615.01</b>		<b>2,547,826,013.00</b>	
190501	Impagos		0.00			0.00	
190503	Avances Para Viajes Y Gastos		0.00			0.00	
190701	Anticipos De Impuestos Sobre La R		1,237,877,000.00			1,237,877,000.00	
190702	Retencion En La Fuente		818,494,000.00			818,494,000.00	
190801	En Administracion		487,805,117.00			487,805,117.00	
197007	Licencias		617,913,788.00			617,913,788.00	
197008	Software		725,000,000.00			725,000,000.00	
197507	Licencias		(594,263,692.36)			(594,263,692.36)	
197508	Software		(174,000,000.00)			(174,000,000.00)	
198505	Propiedad Planta Y Equipo		914,626,602.01		914,626,602.01	0.00	

CUENTA	DESCRIPCIÓN	CLASIFICACIÓN	VALOR CONTABLE	VALOR TOTAL CONTABLE	AJUSTES Y/O RECLASIFICACIONES DÉBITO	CRÉDITO	VALOR FISCAL	VALOR DECLARACIÓN
<b>2 PASIVOS</b>				<b>44,376,052,034.79</b>				<b>40,822,467,895.78</b>
<b>23 PRÉSTAMOS POR PAGAR</b>				<b>24,234,411,170.00</b>				<b>24,234,411,170.00</b>
<b>PRÉSTAMOS POR PAGAR</b>				<b>24,234,411,170.00</b>			<b>24,234,411,170.00</b>	
231301	Préstamos Banca Comercial	-	885,416,625.00				885,416,625.00	
231303	Préstamo Ent. Fomento Dst Reg	-	2,054,297,376.00				2,054,297,376.00	
231314	Préstamo De Otras Entidades	-	185,863,837.00				185,863,837.00	
231401	Préstamos Banca Comercial	-	13,958,333,395.00				13,958,333,395.00	
231403	Préstamo Ent. Fomento Dst Reg	-	6,432,307,500.00				6,432,307,500.00	
231404	Préstamo De Otras Entidades	-	405,521,104.00				405,521,104.00	
231410	Awardamiento Financiero	-	112,871,328.00				112,871,328.00	
<b>24 CUENTAS POR PAGAR</b>				<b>6,180,884,237.07</b>				<b>6,180,884,237.07</b>
<b>CUENTAS POR PAGAR</b>				<b>6,180,884,237.07</b>			<b>6,180,884,237.07</b>	
240101	Bienes Y Servicios	-	9,329,119.00				9,329,119.00	
240102	Proyectos De Inversión	-	38,610,282.00				38,610,282.00	
240704	Venta Por Cuenta De Terceros	-	1,965,793,117.00				1,965,793,117.00	
240706	Cobro Cartera De Terceros	-	170,519,206.19				170,519,206.19	
240722	Estampas	-	228,692,073.00				228,692,073.00	
240726	Venta De Servicios Públicos	-	46,658,297.00				46,658,297.00	
242401	Aportes A Fondos Pensionales	-	30,781,850.00				30,781,850.00	
242402	Aportes Seguridad Social En Sa	-	28,290,268.00				28,290,268.00	
242404	Sindicatos	-	59,820,779.00				59,820,779.00	
242405	Cooperativas	-	35,678,567.00				35,678,567.00	
242407	Libros/ta	-	74,298,635.00				74,298,635.00	
242411	Embargos Judiciales	-	8,144,277.00				8,144,277.00	
242490	Otros Descuentos De Nomina	-	0.00				0.00	
242590	Otros Acreedores	-	0.00				0.00	
243603	Honorarios	-	34,978,674.00				34,978,674.00	
243605	Servicios	-	15,766,429.00				15,766,429.00	
243606	Arrendamientos	-	3,006,574.00				3,006,574.00	
243608	Compras	-	8,951,582.00				8,951,582.00	
243615	A Empleados Ah-283 E1	-	5,838,011.00				5,838,011.00	
243625	Impuesto A Las Ventas Retenido	-	29,352,068.00				29,352,068.00	
243626	Contratos De Construcción	-	25,874,237.00				25,874,237.00	
243690	Otros Retenciones	-	233,376.00				233,376.00	
243695	Autoliquidaciones	-	87,311,000.00				87,311,000.00	
244001	Renta Y Complementarios	-	1,995,033,763.98				1,995,033,763.98	
244003	Impuesto Predial Unificado	-	74,535,657.00				74,535,657.00	
244004	Industria Comercio	-	625,793,714.00				625,793,714.00	
244014	Cuotas De Recreacion Y Ausp	-	0.00				0.00	
244020	Grupos A Los Movimientos Fin	-	0.00				0.00	
244024	Contribuciones	-	7,868,996.00				7,868,996.00	
244085	Otros Impuestos Municipales	-	15,725,894.97				15,725,894.97	
244501	Venta De Bienes	-	890,533,949.83				890,533,949.83	
244502	Venta De Servicios	-	1,884,681,116.43				1,884,681,116.43	
244505	Compra De Bienes	-	5,677,535,715.45				5,677,535,715.45	
244580	Valor Pagado (Db)	-	10,650,287,034.68				10,650,287,034.68	
249007	Obligaciones A Cargo En Opera	-	0.00				0.00	
249027	Vales Y Gafes De Viaje	-	0.00				0.00	
249028	Siguros	-	1,091,100.00				1,091,100.00	
249032	Chaquets No Cobradas O X Reclam	-	415,855,922.00				415,855,922.00	
249045	Multas Y Sanciones	-	0.00				0.00	
249046	Servicios Financieros	-	38,421,813.00				38,421,813.00	
249050	Aportes Ict Y Seta	-	34,719,400.00				34,719,400.00	
249051	Servicios Públicos	-	1478,882.00				1,478,882.00	
249054	Honorarios	-	9,054,007.00				9,054,007.00	
249055	Servicios	-	1,472,006.00				1,472,006.00	
249056	Dividendos Y Participaciones	-	0.00				0.00	
249090	Otras Cuentas Por Pagar	-	1,478,492.00				1,478,492.00	
<b>25 BENEFICIOS A LOS EMPLEADOS</b>				<b>2,443,207,932.00</b>				<b>2,443,207,932.00</b>
<b>BENEFICIOS A LOS EMPLEADOS</b>				<b>2,443,207,932.00</b>			<b>2,443,207,932.00</b>	
251101	Nomina Por Pagar	-	1,099,814.00				1,099,814.00	
251102	Cesantías	-	790,186,049.00				790,186,049.00	
251103	Indemniz Sobre Cesantías	-	93,725,799.00				93,725,799.00	
251104	Vacaciones	-	221,040,195.00				221,040,195.00	
251105	Prima De Vacaciones	-	315,438,601.00				315,438,601.00	
251106	Prima De Servicios	-	309,030,345.00				309,030,345.00	
251107	Prima De Navidad	-	0.00				0.00	
251110	Otras Primas	-	156,789,102.00				156,789,102.00	
251111	Aportes A Fiestas Laborales	-	10,591,000.00				10,591,000.00	
251122	Aportes A Fondo De Pension Emp	-	84,988,350.00				84,988,350.00	
251123	Aportes A Seguridad Social Emp	-	5,550,032.00				5,550,032.00	
251142	Otros Beneficios A Los Emple C P	-	0.00				0.00	
251150	Prima	-	359,699,485.00				359,699,485.00	
251143	Beneficios De Jubilacion Patron	-	114,869,160.00				114,869,160.00	
<b>27 PROVISIONES</b>				<b>2,638,757,539.00</b>				<b>0.00</b>
<b>PROVISIONES</b>				<b>2,638,757,539.00</b>			<b>0.00</b>	
270103	Administrativas	-	2,638,757,539.00		2,638,757,539.00		0.00	
<b>28 OTROS PASIVOS</b>				<b>8,858,591,158.72</b>				<b>7,843,964,556.71</b>
<b>OTROS PASIVOS</b>				<b>8,858,591,158.72</b>			<b>7,843,964,556.71</b>	
290201	En Administración	-	179,223,345.72				179,223,345.72	
291007	Ventas	-	7,188,484.00				7,188,484.00	
291025	Contratos En Construcción	-	7,390,402,888.00				7,390,402,888.00	
291190	Otros Ingresos Recib X Ant	-	24,379,186.00				24,379,186.00	
291806	Propiedades, Planta Y Equipo	-	1,257,397,255.00		914,626,602.01		342,770,652.99	
<b>TOTAL PATRIMONIO</b>				<b>207,994,679,749.92</b>				<b>211,426,400,599.84</b>
<b>4 INGRESOS</b>				<b>45,804,868,399.75</b>				<b>44,223,594,387.75</b>
<b>43 VENTA DE SERVICIOS</b>				<b>43,478,513,677.99</b>				<b>43,478,513,677.99</b>
<b>VENTA DE SERVICIOS</b>				<b>43,478,513,677.99</b>			<b>43,478,513,677.99</b>	
43210	Comercialización	-	27,138,263,987.06				27,138,263,987.06	
432008	Recreacion Y Transporte	-	15,820,947,013.00				15,820,947,013.00	
437001	De Procesamiento	-	877,595,605.00				877,595,605.00	
439014	Administración De Proyectos	-	478,112,452.00				478,112,452.00	
439514	Servicio De Acueducto	-	153,004,547.00				153,004,547.00	
439515	Servicio De Alcantarado	-	184,490,832.07				184,490,832.07	
<b>48 OTROS INGRESOS</b>				<b>2,326,354,721.76</b>				<b>745,080,709.76</b>

CUENTA	DESCRIPCIÓN	CLASIFICACIÓN	VALOR CONTABLE	VALOR TOTAL CONTABLE	AJUSTES Y/O RECLASIFICACIONES DÉBITO	CRÉDITO	VALOR FISCAL	VALOR DECLARACIÓN
<b>Otros Ingresos</b>				<b>2,324,454,721.74</b>			<b>745,080,709.74</b>	
480201	Intereses Sobre Depósitos En F		183,374,067.82				183,374,067.82	
480201	Prestaciones Econ. Prest. Y Cobi		17,637,147.00				17,637,147.00	
480903	Honorarios		6,713,704.00				6,713,704.00	
480913	Comisiones		211,733,330.00				211,733,330.00	
480926	Recuperaciones		994,054,460.00			994,054,460.00	0.00	
480927	Apoyos/Contribuciones		1,646,209.94				1,646,209.94	
480928	Indemnizaciones		587,319,552.00			587,319,552.00	0.00	
480990	Otros Ingresos Diversos		396,009.00				396,009.00	
483002	Cuentas Por Cobrar		323,580,242.00				323,580,242.00	
<b>5 GASTOS</b>				<b>14,970,373,658.98</b>				<b>13,146,142,478.25</b>
<b>51 ADMINISTRACIÓN</b>				<b>9,985,614,078.83</b>			<b>9,280,458,364.87</b>	<b>9,280,458,364.87</b>
<b>ADMINISTRACIÓN</b>				<b>9,985,614,078.83</b>			<b>9,280,458,364.87</b>	
510101	Sueldos Del Personal		2,584,460,654.00				2,584,460,654.00	
510103	Horas Extras Y Festivos		0.00				0.00	
510119	Reclutaciones		34,432,756.00				34,432,756.00	
510123	Alquiler De Transporte		33,156,698.00				33,156,698.00	
510203	Indemnizaciones		28,598,160.00				28,598,160.00	
510204	Gastos Medicos Y Drogas		7,450,828.00				7,450,828.00	
510209	Otros Contribuciones Imputadas		101,491,463.00				101,491,463.00	
510302	Aparatos A Cargas De Compensac.F		128,996,711.00		2,514,601.00		131,511,312.00	
510303	Colaboraciones A Seguridad Socia		43,210,782.00				43,210,782.00	
510304	Aparatos Sindicatos		89,551,870.00				89,551,870.00	
510305	Colaboracion A Retagos Profesion		17,319,800.00				17,319,800.00	
510307	Costos A Eros. Asig. Ocas Reg. Ah		347,376,519.00				347,376,519.00	
510390	Otros Contribuciones Electivas		28,242,176.00				28,242,176.00	
510401	Aparatos Alcobf		12,900,800.00				12,900,800.00	
510402	Aparatos Al Sena		8,601,200.00				8,601,200.00	
510701	Vacaciones		173,292,600.00				173,292,600.00	
510702	Cesantias		273,979,863.00				273,979,863.00	
510703	Intereses A Las Cesantias		31,617,709.00				31,617,709.00	
510704	Prima De Vacaciones		139,453,734.00				139,453,734.00	
510705	Prima De Navidad		269,772,493.00				269,772,493.00	
510706	Prima De Servicios		183,928,472.00				183,928,472.00	
510709	Otros Primos		55,710,896.00				55,710,896.00	
510903	Capacitacion Bienestar Social		28,203,862.00				28,203,862.00	
510904	Dotacion Y Suministros A Traba		137,008,104.00				137,008,104.00	
510906	Contabilidad Personal Terraria		44,465,968.00				44,465,968.00	
510907	Gastos De Viaje		61,810,270.00				61,810,270.00	
510910	Viaticos		113,717,232.00			11,371,723.20	102,345,508.80	
510990	Otros Gastos De Personal Diver		367,621,629.00				367,621,629.00	
511113	Vigilancia Y Seguridad		22,138,309.00				22,138,309.00	
511114	Materiales Y Suministros		242,021,116.00				242,021,116.00	
511115	Mantenimiento		204,214,802.00				204,214,802.00	
511116	Reparaciones		79,800.00				79,800.00	
511117	Servicios Publicos		99,682,840.30				99,682,840.30	
511118	Arrendamientos		114,050.00				114,050.00	
511119	Viaticos Y Gastos De Viaje		1,908,582.00				1,908,582.00	
511120	Publicidad Y Propaganda		108,573,500.00				108,573,500.00	
511121	Impresos Publicaciones, Suscrip		14,551,722.00				14,551,722.00	
511122	Fotocopias		109,123,304.00				109,123,304.00	
511123	Comunicaciones Y Transporte		292,377,160.00				292,377,160.00	
511125	Seguros Generales		306,996,117.00				306,996,117.00	
511146	Combustibles Y Lubricantes		8,187,967.00				8,187,967.00	
511149	Servicio De Aliso Cafeteria Y R		210,042,565.00				210,042,565.00	
511150	Procesamiento De Informacion		40,040,944.00				40,040,944.00	
511155	Elementos De Aliso Lavanderia Y		4,000,933.00				4,000,933.00	
511156	Badajoz		91,159,601.00				91,159,601.00	
511179	Honorarios		1,635,277,707.00				1,635,277,707.00	
511190	Otros Gastos Generales		5,809,522.00				5,809,522.00	
512001	Primas Licencias		63,837,528.00				63,837,528.00	
512002	Cuentas De Fiscalizacion Y Aud		96,614,971.00				96,614,971.00	
512009	Industria Y Comercio		589,130,429.00				589,130,429.00	
512011	Impuesto Sobre Vehiculos Autom		168,800.00		599,120,629.00		0.00	
512024	Gravamen A Los Movimientos Fin		214,359,925.53		107,179,962.77		107,179,962.77	
512026	Contribuciones		278,134,615.00				278,134,615.00	
512090	Otros Impuestos Y Contribucion		703,800.00			0.00	703,800.00	
<b>53 DETERIORO, DEPRECIACIÓN Y AGOTAMIENTO</b>				<b>977,222,766.79</b>			<b>491,548,950.59</b>	<b>491,548,950.59</b>
<b>DETERIORO, DEPRECIACIÓN Y AGOTAMIENTO</b>				<b>977,222,766.79</b>			<b>491,548,950.59</b>	
534704	Servicio De Acueducto		129,459,499.00		90,008,219.50		219,467,718.50	
534705	Servicio Alcantallado		154,303,844.00			56,935,817.17	97,367,926.83	
535008	Materiales Y Suministros		65,994,299.53			65,994,299.53	0.00	
536001	Edificaciones		46,254,219.08				46,254,219.08	
536002	Muebles, Enseres Y Equipo De O		26,506,617.14				26,506,617.14	
536007	Equipos Y/o Formacion Ocas Y Compu		86,554,572.93				86,554,572.93	
536008	Equipos Informaticos Y/o Perif		1,417,866.71				1,417,866.71	
536013	Administrativas		452,732,019.00			452,732,019.00	0.00	
<b>54 TRANSFERENCIAS Y SUBVENCIONES</b>				<b>14,891,781.00</b>			<b>14,891,781.00</b>	<b>14,891,781.00</b>
<b>TRANSFERENCIAS Y SUBVENCIONES</b>				<b>14,891,781.00</b>			<b>14,891,781.00</b>	
542416	Subvención Per Asunción De Dev		14,891,781.00				14,891,781.00	
<b>56 OTROS GASTOS</b>				<b>3,992,642,832.36</b>			<b>1,379,243,381.80</b>	<b>1,379,243,381.80</b>
<b>OTROS GASTOS</b>				<b>3,992,642,832.36</b>			<b>1,379,243,381.80</b>	
560440	Intereses Sobre Depósitos Y Ex		1,379,243,381.80				1,379,243,381.80	
562101	Impuesto Sobre La Renta Y Correl		2,476,204,000.00		2,476,204,000.00		0.00	
569008	Impuestos Asumidos		14,421.00			14,421.00	0.00	
569212	Sanciones		109,692,510.00			109,692,510.00	0.00	
569226	Multas Y Sanciones		19,804,350.00			19,804,350.00	0.00	
569229	Bra Entregados Sin Contraprest		1,161,763.56			1,161,763.56	0.00	
569290	Gastos Diversos		7,522,406.00			7,522,406.00	0.00	
<b>7 COSTOS</b>				<b>25,224,280,749.41</b>			<b>24,507,405,073.08</b>	<b>24,507,405,073.08</b>
<b>75 COSTOS DE TRANSFORMACIÓN</b>				<b>25,224,280,749.41</b>			<b>24,507,405,073.08</b>	<b>24,507,405,073.08</b>
<b>COSTOS DE TRANSFORMACIÓN</b>				<b>25,224,280,749.41</b>			<b>24,507,405,073.08</b>	
750501	Sueldos De Personal		3,862,485,803.00				3,862,485,803.00	
750503	Horas Extras Y Festivos		1,039,700,616.00				1,039,700,616.00	
750507	Personal Supernumerario		42,134,542.00				42,134,542.00	
750512	Prima Especial De Servicios		481,573,419.00				481,573,419.00	
750513	Prima De Vacaciones		298,518,224.00				298,518,224.00	

CUENTA	DESCRIPCIÓN	CLASIFICACIÓN	VALOR CONTABLE	VALOR TOTAL CONTABLE	AJUSTES Y/O RECLASIFICACIONES		VALOR FISCAL	VALOR DECLARACIÓN
					DÉBITO	CRÉDITO		
750514	Piñes De Navidad	-	470,605,621.00					
750515	Firmas Ensay Legales Antigue	-	180,536,922.00				470,605,621.00	
750518	Vacaciones	-	268,744,889.00				180,536,922.00	
750520	Bonificación	-	14,716,374.00				268,744,889.00	
750523	Auxilio De Transporte	-	123,739,095.00				14,716,374.00	
750524	Cesantías	-	540,232,919.00				123,739,095.00	
750525	Intereses A Los Cesantías	-	63,610,624.00				540,232,919.00	
750531	Colación Y Suministro A Trabaja	-	313,787,127.00				63,610,624.00	
750535	Aportes A Cajas De Compensación	-	245,952,289.00				313,787,127.00	
750536	Aportes Al Ictaf	-	2,267,500.00				245,952,289.00	
750537	Aportes A Seguridad Social	-	5,727,377.00				2,267,500.00	
750538	Aportes A Jera	-	1,511,800.00				5,727,377.00	
750541	Cajas Médicas Y Orogas	-	15,430,616.00				1,511,800.00	
750543	Otros Auxilios	-	408,081,066.00				15,430,616.00	
750544	Riesgos Profesionales	-	110,577,200.00				408,081,066.00	
750546	Contratos Personel Temporal	-	760,339,964.00				110,577,200.00	
750547	Viajes	-	200,667,205.00			20,066,720.50	760,339,964.00	
750548	Gastos De Viaje	-	265,520,082.00			26,552,209.20	200,667,205.00	
750568	Colación Aportes Pensionales	-	647,634,270.00				265,520,082.00	
750570	Auxilios Y Servicios Funeraria	-	5,966,000.00				647,634,270.00	
750572	Bonificación Y Si Presta	-	11,469,972.00				5,966,000.00	
751006	Estudios Y Proyectos	-	167,858,531.00				11,469,972.00	
751015	Obras Y Mejoras En Propiedad A	-	22,500,040.00			6,305,040.00	167,858,531.00	
751019	Viajes Y Gastos De Viaje	-	236,938.00			23,693.80	22,500,040.00	
751023	Educación Y Propaganda	-	1,788,760.00				236,938.00	
751037	Temporales Fiestas Y Acordeos	-	372,976,677.00				1,788,760.00	
751038	Depreciación Cajas De Utilis	-	2,470,630,724.51		9.00	461,904,233.81	372,976,677.00	
751039	Depreciación Kioscos, Líneas Y O	-	1,763,620,655.59		0.00		2,470,630,724.51	
751039	Depreciación Maquinaria Y Equi	-	154,577,999.41				1,763,620,655.59	
751039	Depreciación Bienes Avulsos Y O	-	72,273,326.85				154,577,999.41	
751039	Depreciación Maquinaria Y Equi	-	10,952,102.05				72,273,326.85	
751039	Depreciación Bienes Avulsos Y O	-	2,324,469.26				10,952,102.05	
751039	Depreciación Maquinaria Y Equi	-	8,704,195.87				2,324,469.26	
751702	Construcciones Y Edificaciones	-	342,341,185.00				8,704,195.87	
751703	Maquinaria Y Equipo	-	7,157,400.00				342,341,185.00	
751705	Equipo De Computación Y Comuni	-	299,697,373.00				7,157,400.00	
753007	Manten Comercial Y Frio De Ser	-	552,029,454.00				299,697,373.00	
753090	Otros	-	29,411,569.00				552,029,454.00	
753390	Otros Contribuciones	-	36,197,816.37				29,411,569.00	
753391	Productos Químicos	-	829,077,828.54				36,197,816.37	
754001	Contribuciones Y Edificación	-	29,204,136.00				829,077,828.54	
754002	Mantenimiento Maquinaria Y Equi	-	114,387,567.00				29,204,136.00	
754005	Mito Eq Transporte Tracción Y	-	15,512,187.00				114,387,567.00	
754007	Mantenimiento Líneas Redes Y D	-	38,724,683.00				15,512,187.00	
754008	Mantenimiento De Plantas Y Tan	-	48,621,364.00				38,724,683.00	
754010	Reparación Maquinaria Y Equipo	-	6,378,995.00				48,621,364.00	
754014	Reparación Líneas Redes Y Duct	-	492,696,326.00				6,378,995.00	
754015	Reparación Plantas Y Tanques D	-	9,740,522.00				492,696,326.00	
754034	Analisis	-	43,322,506.00				9,740,522.00	
754207	Asesoría Técnica	-	294,470,928.00				43,322,506.00	
754208	Diseños Y Estudios	-	268,777,101.00				294,470,928.00	
754501	Acueducto	-	397,800.00				268,777,101.00	
754503	Aseo	-	8,110,140.00				397,800.00	
754504	Energía Y Alumbrado	-	819,540,237.00				8,110,140.00	
754505	Telecomunicaciones	-	55,061,810.36				819,540,237.00	
755002	Llantas Y Neumáticos	-	64,000.00				55,061,810.36	
755004	Combustible Y Lubricantes	-	32,692,627.00				64,000.00	
755006	Materiales Eléctricos	-	16,341,044.00				32,692,627.00	
755007	Materiales Para Laboratorio	-	1,520,997.00				16,341,044.00	
755010	Bornas Y Accesorio Acueducto	-	501,449,263.00				1,520,997.00	
755011	Bornas Y Accesorios Alcantar	-	132,785,949.39				501,449,263.00	
756002	De Cumplimiento	-	258,728,237.00				132,785,949.39	
756004	De Vida Colectiva	-	262,349,908.00				258,728,237.00	
756006	De Terremoto	-	259,704,237.00				262,349,908.00	
756009	De Faja Y Eq De Transporte	-	262,485,167.00				259,704,237.00	
756010	De Rotura De Maquinaria	-	261,803,027.00				262,485,167.00	
756507	Tasa Por Utilización De Recurs	-	1,867,960,045.00				261,803,027.00	
756510	Pagos De Comisiones	-	1,430,200.00				1,867,960,045.00	
757004	Tema De Impuestos	-	1,349,471,148.00				1,430,200.00	
757005	Entregas De Facturas	-	206,969,669.00				1,349,471,148.00	

Mes de corte

Diciembre



### LA DORADA

#### Puntos

Meta	10.06	Cumplimiento
Corte a Diciembre Promedio	12.70	79%
Corte a Diciembre	18.11	56%

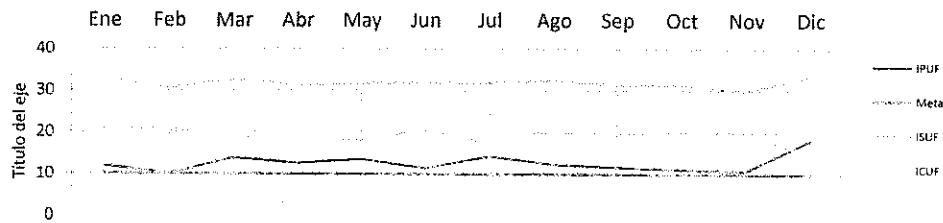

### NEIRA

#### Puntos

Meta	6.00	Cumplimiento
Corte a Diciembre Promedio	1.82	329%
Corte a Diciembre	3.59	167%

IPUF

MES Vs META  
2020

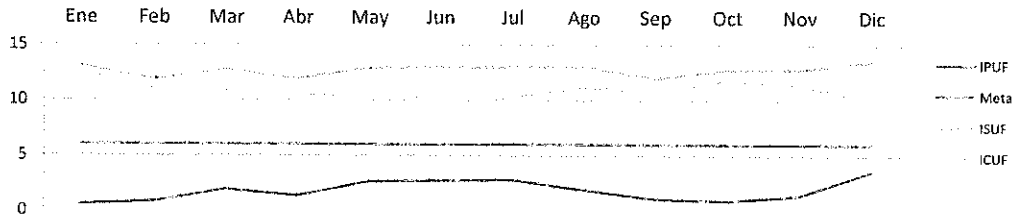

### BELALCAZAR

#### Puntos

Meta	6.00	Cumplimiento
Corte a Diciembre Promedio	3.82	157%
Corte a Diciembre	5.79	104%

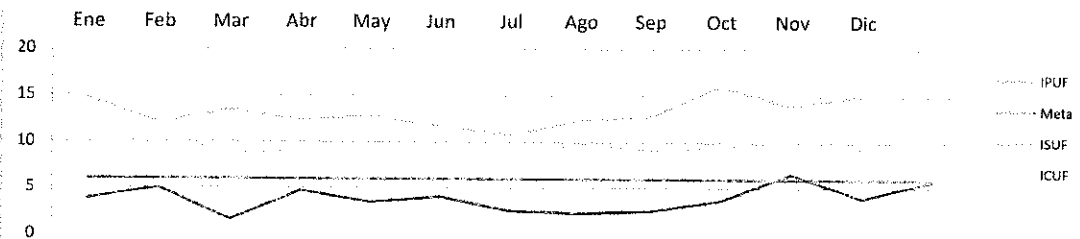

CHINCHINA

Puntos

Meta	-----	6.83		<u>Cumplimiento</u>
Corte a Diciembre Promedio	-----	5.10	134%	B
Corte a Diciembre	-----	7.45	92%	B

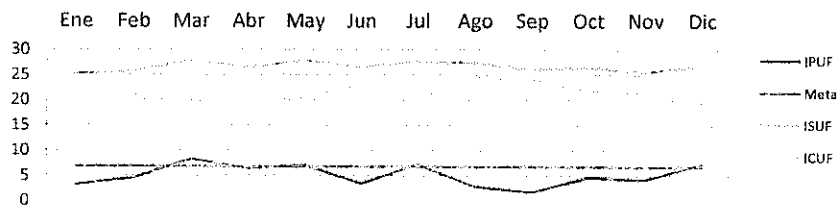

RIOSUCIO

Puntos

Meta	-----	8.61		<u>Cumplimiento</u>
Corte a Diciembre Promedio	-----	7.41	116%	B
Corte a Diciembre	-----	7.84	110%	B

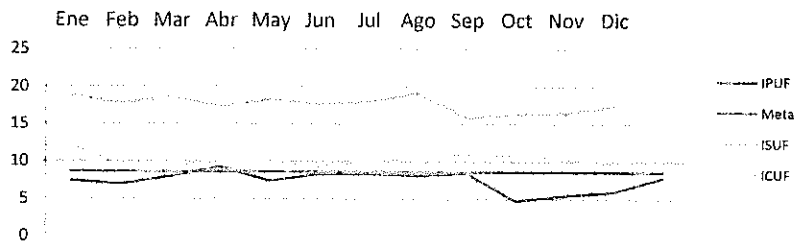

MARMATO

Puntos

Meta	-----	33.86		<u>Cumplimiento</u>
Corte a Diciembre Promedio	-----	11.61	292%	B
Corte a Diciembre	-----	12.98	261%	B

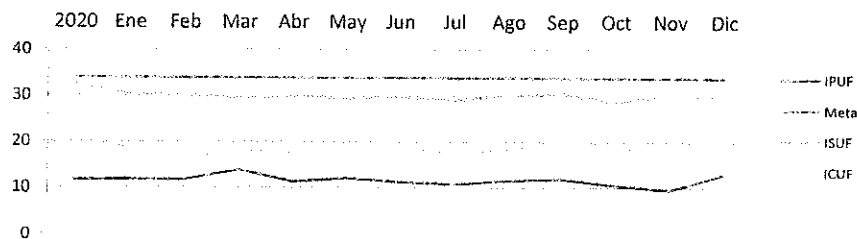



**ANSERMA**

Puntos

Meta	-----	6.55		<u>Cumplimiento</u>
Corte a Diciembre Promedi	-----	5.10	128%	<i>B</i>
Corte a Diciembre	-----	6.24	105%	<i>B</i>

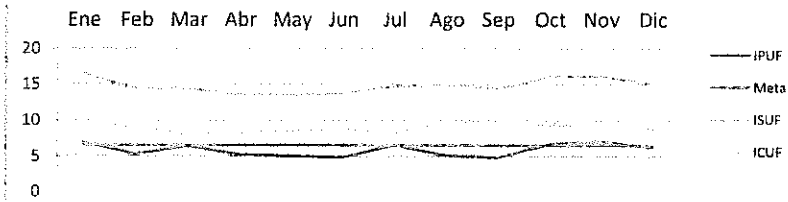

**SALAMINA**

Puntos

Meta	-----	6.00		<u>Cumplimiento</u>
Corte a Diciembre Promedi	-----	3.54	170%	<i>B</i>
Corte a Diciembre	-----	3.43	175%	<i>B</i>

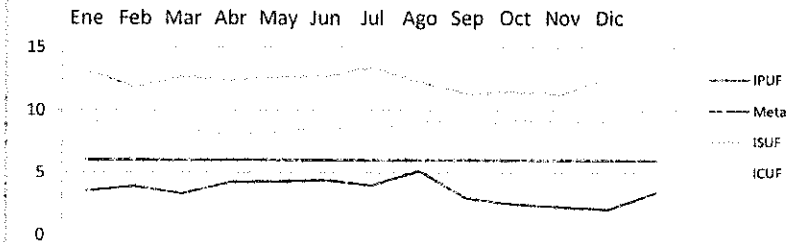

**FILADELFIA**

Puntos

Meta	-----	6.80		<u>Cumplimiento</u>
Corte a Diciembre Promedi	-----	5.11	133%	<i>B</i>
Corte a Diciembre	-----	4.76	143%	<i>B</i>

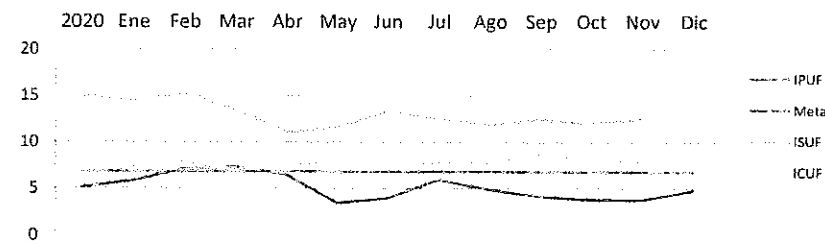

AGUADAS

Puntos

				<u>Cumplimiento</u>
Meta	—	9.54		
Corte a Diciembre Promedic	—	7.58	126%	B
Corte a Diciembre	—	7.47	128%	B

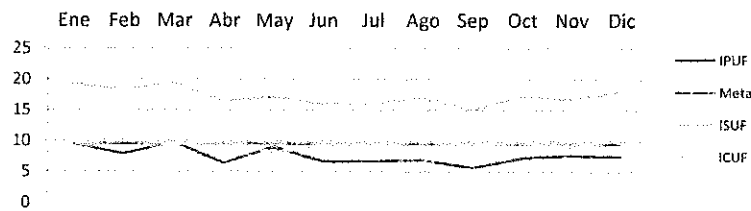

SUPIA

Puntos

				<u>Cumplimiento</u>
Meta	—	12.32		
Corte a Diciembre Promedic	—	12.70	97%	B
Corte a Diciembre	—	12.62	98%	B

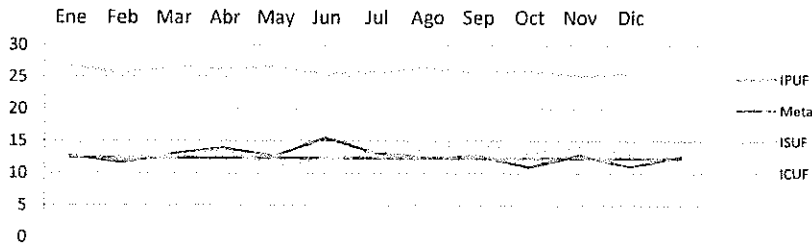

MARQUETALIA

Puntos

				<u>Cumplimiento</u>
Meta	—	6.00		
Corte a Diciembre Promedic	—	2.75	218%	B
Corte a Diciembre	—	2.58	232%	B

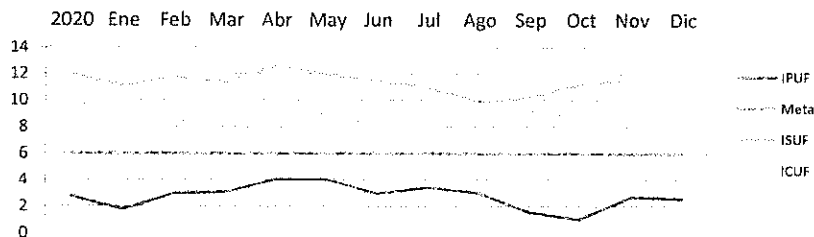

MANZANARES

Puntos

	Meta			Cumplimiento
Meta	7.10			
Corte a Diciembre	6.34	112%		<i>P</i>
Corte a Diciembre	7.50	95%		<i>P</i>

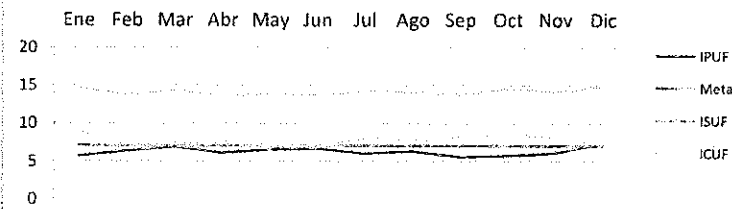

VITERBO

Puntos

	Meta			Cumplimiento
Meta	10.17			
Corte a Diciembre	9.25	110%		<i>P</i>
Corte a Diciembre	9.66	105%		<i>P</i>

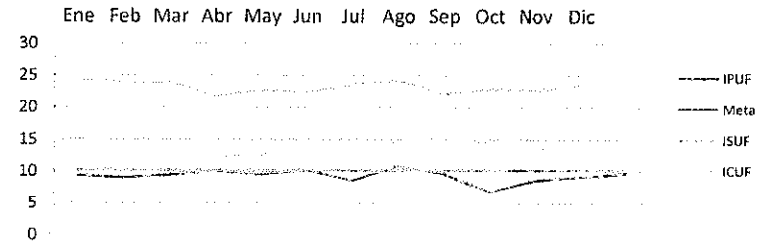

MARULANDA

Puntos

	Meta			Cumplimiento
Meta	6.00			
Corte a Diciembre	1.84	326%		<i>P</i>
Corte a Diciembre	2.33	258%		<i>P</i>

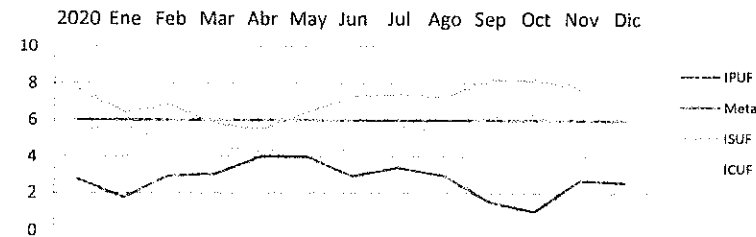



El servicio público  
es de todos

Funcionario  
Civil

# FORMATO ÚNICO HOJA DE VIDA

Persona Natural

(Leyes 190 de 1995, 489 y 443 de 1998)

ENTIDAD RECEPTORA

## 1 DATOS PERSONALES

PRIMER APELLIDO Cardona			SEGUNDO APELLIDO ( O DE CASADA ) Correa			NOMBRES Luz Adriana		
DOCUMENTO DE IDENTIFICACIÓN C.C. C.E. PAS No. 30374524				SEXO F M		NACIONALIDAD COL. EXTRANJERO		PAÍS Colombia
LIBRETA MILITAR PRIMERA CLASE SEGUNDA CLASE NÚMERO D.M								
FECHA Y LUGAR DE NACIMIENTO FECHA DÍA 22 MES 08 AÑO 1984 PAÍS Colombia DEPTO MUNICIPIO				DIRECCIÓN DE CORRESPONDENCIA Carrera 8 Nro. 9 - 35 405 Edificio Macadamia PAÍS Colombia DEPTO Caldas MUNICIPIO VILLAMARÍA TELÉFONO EMAIL lacardonacorrea@gmail.com				

Esta copia ha sido impresa por el servidor público y puede contener información no validada.

## 2 FORMACIÓN ACADÉMICA

EDUCACIÓN BÁSICA Y MEDIA  
MARQUE CON UNA X EL ÚLTIMO GRADO APROBADO (LOS GRADOS DE 1o. A 6o. DE BACHILLERATO EQUIVALEN A LOS GRADOS 6o. A 11o. DE EDUCACIÓN BÁSICA SECUNDARIA Y MEDIA)

EDUCACIÓN BÁSICA											TÍTULO OBTENIDO: BACHILLER TÉCNICO CON ENFASIS EN COMERCIO	
PRIMARIA					SECUNDARIA			MEDIA			FECHA DE GRADO	
1o.	2o.	3o.	4o.	5o.	6o.	7o.	8o.	9o.	10	X	MES 12	AÑO 2001

EDUCACIÓN SUPERIOR (PREGRADO Y POSTGRADO)  
DILIGENCIE ESTE PUNTO EN ESTRICTO ORDEN CRONOLÓGICO, EN MODALIDAD ACADÉMICA ESCRIBA:  
TC (TÉCNICA), TL (TECNOLÓGICA), TE (TECNOLÓGICA ESPECIALIZADA), UN (UNIVERSITARIA),  
ES (ESPECIALIZACIÓN), MG (MAESTRÍA O MAGISTER), DOC (DOCTORADO O PHD),  
RELACIONE AL FRENTE EL NÚMERO DE LA TARJETA PROFESIONAL (SI ÉSTA HA SIDO PREVISTA EN UNA LEY).

MODALIDAD ACADÉMICA	No. SEMESTRES APROBADOS	GRADUADO		NOMBRE DE LOS ESTUDIOS O TÍTULO OBTENIDO	TERMINACIÓN		No. DE TARJETA PROFESIONAL
		SI	NO		MES	AÑO	
UN	10	X		CONTADURIA PUBLICA	08	2019	269297-T
ES	2		X	ESPECIALIZACION EN GERENCIA TRIBUTARIA			

Esta copia ha sido impresa por el servidor público y puede contener información no validada.

## 3 EXPERIENCIA LABORAL

RELACIONE SU EXPERIENCIA LABORAL O DE PRESTACIÓN DE SERVICIOS EN ESTRICTO ORDEN CRONOLÓGICO COMENZANDO POR EL ACTUAL.

EMPLEO ACTUAL O CONTRATO VIGENTE							
EMPRESA O ENTIDAD EMPOCALDAS SA ESP		PÚBLICA		PRIVADA		PAÍS Colombia	
DEPARTAMENTO Caldas		MUNICIPIO MANIZALES		CORREO ELECTRÓNICO ENTIDAD luz.cardona@empocaldas.com.co			
TELÉFONOS		DÍA 01		FECHA DE INGRESO MES 10 AÑO 2020		DÍA	
CARGO O CONTRATO ACTUAL ANALISTA DE COSTOS 0031 de Enero de 2021		DEPENDENCIA DEPARTAMENTO ADTIVO Y FRO		FECHA DE RETIRO MES AÑO			
DIRECCIÓN Cra 23 # 75 - 82							
EMPLEO O CONTRATO ANTERIOR							
EMPRESA O ENTIDAD PROFESCO CONSULTORES Y AUDITORES SAS		PÚBLICA		PRIVADA		PAÍS Colombia	
DEPARTAMENTO Caldas		MUNICIPIO MANIZALES		CORREO ELECTRÓNICO ENTIDAD			
TELÉFONOS		DÍA 27		FECHA DE INGRESO MES 01 AÑO 2019		DÍA 30	
CARGO O CONTRATO LIDER DE AUDITORIA		DEPENDENCIA		FECHA DE RETIRO MES 09 AÑO 2020		DIRECCIÓN	
EDIFICIO BCH OFICINA 703							
EMPLEO O CONTRATO ANTERIOR							
EMPRESA O ENTIDAD OMD COLOMBIA SAS		PÚBLICA		PRIVADA		PAÍS Colombia	
DEPARTAMENTO		MUNICIPIO		CORREO ELECTRÓNICO ENTIDAD			