

	F-GC-22 Versión 8 Marzo 2019	EMPOCALDAS S.A.E.S.P. GESTIÓN DE CONTRATACIÓN	
		LISTA DE CHEQUEO PAGO DE ACTAS - CONTRATO DE OBRA	

# CONTRATO Y AÑO	0099 de 2019	Acta N°	02 y Final	1. VALOR INICIAL (incluido AIU e IVA)	175.412.074
				2. VALOR ADICION (+)	0
CONTRATISTA	CONSTRUCCIONES DISEÑOS E INTERVENTORIAS DE COLOMBIA S.A.S.			3. VALOR TOTAL (1+2)	175.412.074
NIT O CC:	900.398.983-8			4. VALOR ACTAS ANTERIORES (-)	64.148.495
CDP (#, rubro y fecha)	00242 DE ENERO 22 DE 2019			5. VALOR PRESENTE ACTA (-)	103.081.971
RP (#, rubro y fecha)	000309 del 18 DE FEBRERO DE 2019			6. VALOR POR EJECUTAR (3-4-5)	8.181.608
OBJETO DEL CONTRATO:	OBRA 1: REPOSICIÓN DE ALCANTARILLADO BARRIO LOS GIRASOLES Y SECTOR ESCUELA LA SALLE EN EL MUNICIPIO DE RISARALDA CADLAS. OBRA 2: CONSTRUCCIÓN DE IMBORNALES EN LA CARRERA 10 ENTRE CALLES 3 Y 4 BARRIO PALERMO Y CALLE 4 SALIDA A MORRITOS EN EL MUNICIPIO DE FILADELFIA. OBRA 3: REPARACIONES FLOCULADORES PLANTA SAN JOSE CALDAS				

TIPO DE RECURSOS	Propios	CENTRO DE COSTOS y PROCEDIMIENTO	
DOCUMENTO VERIFICADOS			
1- Autoliquidaciones en Salud, Pensiones y Riesgos profesionales del personal empleado en la obra y del contratista (Personas naturales) o Certificado de Cumplimiento del Artículo 50 de la Ley 789/02 (Personas jurídicas).			✓ # FOLIOS
2- Pagos SENA e ICBF, cuando aplique.			N/A
3- Pagos al FIC			✓
4- Factura (Régimen Común) o Factura equivalente (régimen simplificado).			✓
5- Informe de actividades o Bitácora.			✓
6- Copia de las planillas de pago con firma de los trabajadores.			✓
7- Informe de Interventoría y certificado, Formato F-GC-20			✓
8- Ensayos de densidad.			✓
9- Diseño de Mezclas.			✓
10- Ensayo de resistencia de concreto o ensayo de viguetas en pavimentos.			✓
11- Trazabilidad de la tubería (Formato F-GC-79 para tubería de Acueducto y F-AL-07 para tubería de alcantarillado, según aplique)			✓
12- Actas de visita de acometidas, Formato F-AC-51			✓
13- Actas de finalización de obras de acometidas, Formato F-AC-52. (Sólo aplica para el acta final)			✓
14- Distribución por centro de costos, Formato F-GF-32			✓

Nota: Si pasados tres (3) días después del recibo de esta documentación el Supervisor del contrato no presenta correcciones, quedará en firme y será subida al SECOP.

Secretaría General CERTIFICA que el Supervisor del Contrato entregó la documentación para ser archivada en la carpeta correspondiente.

Juan Camilo 4 27/06/19
 NOMBRE DE QUIEN RECIBE FIRMA

DOCUMENTOS ANEXOS CON DESTINO A TESORERIA		✓
Factura original o Documento equivalente		
Acta original		
Informe de Interventoría y certificado, Formato F-GC-20		
Copia del Registro Presupuestal		
Distribución por centro de costos, Formato F-GF-32		
Autoliquidaciones en Salud, Pensiones y Riesgos profesionales del personal empleado en la obra y del contratista (Personas naturales) o Certificado de Cumplimiento del Artículo 50 de la Ley 789/02 (Personas jurídicas)		

Fecha de presentación Junio de 2019

DATOS DEL SUPERVISOR	
Luis Fernando Arias Vásquez	Ingeniero de Zona
NOMBRE	CARGO
	FIRMA

DATOS PARA LA TRANSFERENCIA DE PAGOS		
600789333	CORRIENTE	BANCO DE BOGOTA
CUENTA	TIPO DE CUENTA	BANCO

Formato Certificación Pago Aportes Parafiscales Y
Sistemas De Seguridad Social Integral.

Fecha: 24 de Mayo de 2019.

Señores
EMPOCALDAS S.A ESP
MANIZALES, CALDAS

YO GLADYS ROSALES HERRERA, identificada con cédula de ciudadanía No. 28.403.420 en calidad de Revisora Fiscal, manifiesto bajo la gravedad de juramento que CONSTRUCCIONES DISEÑOS E INTERVENTORIAS DE COLOMBIA S.A.S (CODINTCOL S.A.S) NIT: 900.398.983-8 ha cumplido con las obligaciones de los sistemas de salud, ARL, pensiones y obligaciones parafiscales señaladas en el artículo 50 de la Ley 789 de 2002, durante los seis meses anteriores a la fecha y se encuentra a Paz y Salvo por estos conceptos.

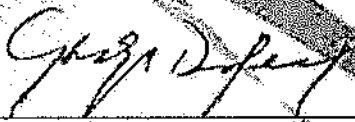
Firma: 

Nombre: Gladys Rosales Herrera

C.C No: 28.403.420 de San Vicente de Chucuri-Santander.

Cargo: Revisora Fiscal.

Nota: lo anterior sin perjuicio a lo dispuesto en el Decreto 1828 de 2013.

UNIDAD
ADMINISTRATIVA
ESPECIAL

**JUNTA CENTRAL
DE CONTADORES**



Certificado No:

79509004909E338A

LA REPUBLICA DE COLOMBIA

MINISTERIO DE COMERCIO, INDUSTRIA Y TURISMO

UNIDAD ADMINISTRATIVA ESPECIAL

JUNTA CENTRAL DE CONTADORES

**CERTIFICA A:
QUIEN INTERESE**

Que el contador público **GLADYS ROSALES HERRERA** identificado con CÉDULA DE CIUDADANÍA No 28403420 de SAN VICENTE DE CHUCURI (SANTANDER) Y Tarjeta Profesional No 141899-T SI tiene vigente su inscripción en la Junta Central de Contadores y desde la fecha de Inscripción.

NO REGISTRA ANTECEDENTES DISCIPLINARIOS *****

Dado en BOGOTA a los 21 días del mes de Marzo de 2019 con vigencia de (3) Meses, contados a partir de la fecha de su expedición.



DIRECTOR GENERAL

ESTE CERTIFICADO DIGITAL TIENE PLENA VALIDEZ DE CONFORMIDAD CON LO ESTABLECIDO EN EL ARTICULO 2 DE LA LEY 527 DE 1999, DECRETO UNICO REGLAMENTARIO 1074 DE 2015 Y ARTICULO 6 PARAGRAFO 3 DE LA LEY 962 DEL 2005

Para confirmar los datos y veracidad de este certificado, lo puede consultar en la página web www.jcc.gov.co digitando el número del certificado

República de Colombia
Ministerio de Comercio Industria y Turismo

**JUNTA CENTRAL DE CONTADORES
TARJETA PROFESIONAL
DE CONTADOR PUBLICO**

141899-1

**GLADYS
ROSALES**

**RESOLUCION INSCRIPCION 114 FECHA 14/05/2009
UNIVERSIDAD COOPERATIVA DE COLOMBIA**



PRESIDENTE

LUIS ALONSO COLMENARES RODRIGUEZ 152557

REPUBLICA DE COLOMBIA
IDENTIFICACION PERSONAL
CEDULA DE CIUDADANIA

NUMERO 28.403.420

ROSALES HERRERA

APELLIDOS

GLADYS

TRINIDADES

FIRMA



INDICE DERECHO

FECHA DE NACIMIENTO 18-SEP-1960

SAN VICENTE DE CHUCURI
(SANTANDER)
LUGAR DE NACIMIENTO

1.61 ESTATURA O+ G.O. RH F SEXO

29-MAR-1979 SAN VICENTE DE CHUCURI
FECHA Y LUGAR DE EXPEDICION

Carlos Ariel Sanchez Torres
REGISTRADOR NACIONAL
CARLOS ARIEL SANCHEZ TORRES

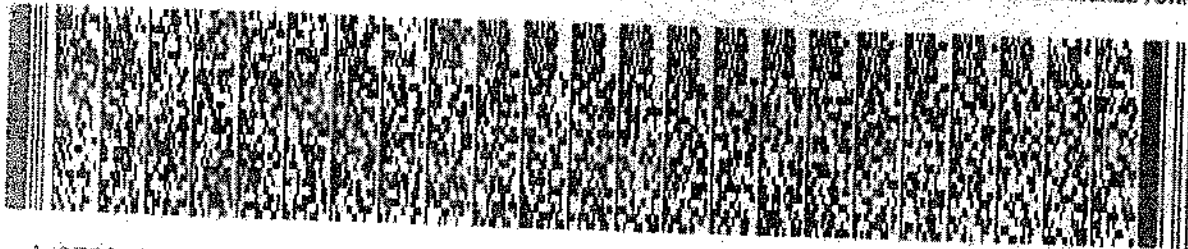

A-2709100-00142004-F-0028403420-20081223

0008686079A 1

7410000335

RECAUDO INTEGRADO DE SEGURIDAD SOCIAL Y PARAFISCALES

Planilla No. **8093533**

INFORMACION GENERAL DE LA PLANILLA:

Tipo Identific.	Número Identificación	Nombre o Razón Social	Dependencia	Salud	Pensiones: Riesgos CCF, SENA, ICBF	Tipo Empresa	Clase ARP	Código ARP	Nombre ARP	Tipo Planilla	Exento Parafisc.	Beneficia. Cajas
NI	900398983	CODINTCOL SAS	MANIZALES	2019-04	2019-03	PRIVADO	B	14-11	ARL SURA	E	SI	N/A
Dirección	Municipio	Cod	Departamento	Telefóno	Fax	Correo Electrónico		Actividad Económica	Total	Total Cotizantes	Fecha Pago	No. Radicación
GLL 35 N 17-77 EDIFICIO BANCOQUIA	BUARAMANGA	433	SANTANDER	6913889	6913889	CODINTCOLRH@GMAIL.COM		4290	3285500	12	2019-04-17	438969234

DETALLE DE LOS APORTES:

Datos del Afiliado		Novedades										Valor IBC										Liquidación de Aportes					
		Dias Cot.																									
Tipo Id.	Número Identif.	Apellidos y Nombres	Tipo Cot.	AFP	EPS	ARL	Clase de Riesgo	Caja de Compensación F.	Salario Básico	IBCF Pensión	IBCF Salud	IBCF Riesgos	IBCF Cajas	Aporte Pensión	Aporte Salud	Aporte Riesgos	Aporte Caja SENA	Aporte ICBF	Exonerado	Exonerado	Aporte SENA	Aporte ICBF	Exonerado	Exonerado	ESAP	MINEDU	TOTAL
CC	435532	BERRIO BOTERO FRANCISCO LUIS	01	COLPENSIONES	EPS MEDIANAS REGIMEN SUBORDINADO	ARL SURA	5	COMFAMILIAR DE CALDAS	828,116	828,116	828,116	828,116	828,116	132,500	33,200	57,700	33,200	33,200	33,200	33,200	33,200	33,200	33,200	33,200	0	0	256600
CC	902477	DAZ QUINTERO FERNANDO DE JESUS	01	COLFONDOS	EPS MEDIANAS REGIMEN SUBORDINADO	ARL SURA	5	COMFAMILIAR DE CALDAS	828,116	828,116	828,116	828,116	828,116	132,500	33,200	57,700	33,200	33,200	33,200	33,200	33,200	33,200	33,200	33,200	0	0	256600
CC	11445337	LANCHEROS ESQUIVEL VICTOR ALEXANDER	01	PORVENIR	ASMET SALUD ESS	ARL SURA	5	COMFAMILIAR DE CALDAS	828,116	828,116	828,116	828,116	828,116	84,000	21,000	36,600	21,000	21,000	21,000	21,000	21,000	21,000	21,000	21,000	0	0	162800
CC	109796901	MONTAYA AVILA ANDRES FELIPE	01	PORVENIR	ASMET SALUD ESS	ARL SURA	5	COMFAMILIAR DE CALDAS	828,116	828,116	828,116	828,116	828,116	150,000	26,500	48,200	26,500	26,500	26,500	26,500	26,500	26,500	26,500	26,500	0	0	207200
CC	4551588	OSSA VALENZUELA PABLO OSVALDO	01	PROTECCION	COONEVA S.A. EPS	ARL SURA	5	COMFAMILIAR DE CALDAS	828,116	828,116	828,116	828,116	828,116	132,500	33,200	57,700	33,200	33,200	33,200	33,200	33,200	33,200	33,200	33,200	0	0	256600
CC	106978598	QUINTERO OSORIO LUIS ALBERTO	01	PORVENIR	ASMET SALUD ESS	ARL SURA	5	COMFAMILIAR DE CALDAS	828,116	828,116	828,116	828,116	828,116	132,500	33,200	57,700	33,200	33,200	33,200	33,200	33,200	33,200	33,200	33,200	0	0	256600
CC	9122786	RUGELES GOMEZ ANILSON JAVIER	01	PROTECCION	EPS MEDIANAS REGIMEN SUBORDINADO	ARL SURA	5	COMFAMILIAR DE CALDAS	1,900,000	1,900,000	1,900,000	1,900,000	1,900,000	304,000	78,000	132,300	78,000	78,000	78,000	78,000	78,000	78,000	78,000	78,000	0	0	588300
CC	4551405	VALENCIA CARLOS ALBERTO	01	COLPENSIONES	EPS MEDIANAS REGIMEN SUBORDINADO	ARL SURA	5	COMFAMILIAR DE CALDAS	828,116	828,116	828,116	828,116	828,116	132,500	33,200	57,700	33,200	33,200	33,200	33,200	33,200	33,200	33,200	33,200	0	0	256600
CC	9024160	VAZQUEZ RODRIGUEZ FELIPE ANTONIO	01	PORVENIR	ASMET SALUD ESS	ARL SURA	5	COMFAMILIAR DE CALDAS	828,116	828,116	828,116	828,116	828,116	132,500	33,200	57,700	33,200	33,200	33,200	33,200	33,200	33,200	33,200	33,200	0	0	256600
CC	9021728	VELASQUEZ ZAPATA ALBERT DE JESUS	01	PORVENIR	ASMET SALUD ESS	ARL SURA	5	COMFAMILIAR DE CALDAS	828,116	828,116	828,116	828,116	828,116	132,500	33,200	57,700	33,200	33,200	33,200	33,200	33,200	33,200	33,200	33,200	0	0	256600
CC	107325435	VERA SOTO MARCO ANTONIO	01	PORVENIR	SALUD TOTAL EPS	ARL SURA	5	COMFAMILIAR DE CALDAS	828,116	828,116	828,116	828,116	828,116	132,500	33,200	57,700	33,200	33,200	33,200	33,200	33,200	33,200	33,200	33,200	0	0	256600
CC	9022434	ZAPATA RAMOSA FERNANDO ENRIQUE	01	PROTECCION	ASMET SALUD ESS	ARL SURA	5	COMFAMILIAR DE CALDAS	828,116	828,116	828,116	828,116	828,116	132,500	33,200	57,700	33,200	33,200	33,200	33,200	33,200	33,200	33,200	33,200	0	0	256600

TOTALES

IBC Pension	10,540,011.00	IBC Riesgos	10,540,011.00	IBC Cajas	10,540,011.00	APORTES PENSION	1,686,509.00	APORTES SALUD	422,300.00	APORTES RIESGOS	734,400.00	APORTES CAJAS	422,300.00	APORTES SENA	0.00	APORTES ICBF	0.00	APORTES ESAP	0.00	APORTES EDUCACION	0.00	subtotal SIN intereses DE MORA	3,265,500.00	TOTAL intereses DE MORA	0.00	TOTAL FINAL APORTES	3,265,500.00
-------------	---------------	-------------	---------------	-----------	---------------	-----------------	--------------	---------------	------------	-----------------	------------	---------------	------------	--------------	------	--------------	------	--------------	------	-------------------	------	--------------------------------	--------------	-------------------------	------	---------------------	--------------

RECAUDO INTEGRADO DE SEGURIDAD SOCIAL Y PARAFISCALES

Planilla No. 8166253

INFORMACION GENERAL DE LA PLANILLA:

Table with 5 main columns: Tipo Identific., Nombre o Razón Social, Sucursal / Dependencia, Tipo Empresa, and others. Includes details for CODINTCOOL SAS and BUCARAMANGA 433.

DETALLE DE LOS APORTES:

Main table with columns for employee ID, name, affiliation, salary, and various contribution types. Includes a sub-section for 'Novedades' (Changes) and 'Valor IBC' (IBC Value).

TOTALS table summarizing contributions for various categories: IBC Salud, IBC Riesgos, IBC Cajas, APORTES PENSION, APORTES SALUD, APORTES RIESGOS, APORTES CAJAS, APORTES SENA, APORTES ICBF, APORTES ESAP, APORTES MIN EDUCACION, APORTE SIN INTERESES DE MORA, TOTAL INTERESES DE MORA, and TOTAL FINAL APORTES.

NOMBRE O RAZÓN SOCIAL: SENA NIT 899999034

CONCEPTO DE PAGO: PAGO ORDINARIO - FIC

A continuación encontrará el detalle de su transacción:

Número de Identificación	900398983
Primer Nombre ó Razón Social	CODINTCOL S.A.S.
Primer Apellido (si es Persona natural)	
Tipo de documento	NIT
Dígito de Verificación (Si es persona Jurídica)	8
Naturaleza Jurídica	Persona Jurídica - Nacional
Departamento	SANTANDER
Ciudad Capital	BUCARAMANGA (SANTANDER)
Dirección de Domicilio	CRA 34 No 42-13 OFICINA 302
Ciudad de Domicilio	BUCARAMANGA
Localización	Nacional
Teléfono de Contacto	3133925573
Correo electrónico	red444@hotmail.com
Código SIIF	3-1-2-9-7-1
Regional	Santander
Regional Centros SIIF	36-02-00-068-000000
Número Licencia de Obra	0099
Número Contrato de Obra	0099
Nombre Obra	REPOSICION ALCANTARILLADO
Fecha Inicio Obra	01/04/2019
Fecha Terminación Obra	30/04/2019
Ciudad de Ejecución de la Obra	RISARALDA
Tipo FIC	Mensual
Año Periodo a Pagar	2019
Mes Periodo a Pagar	ABRIL
Costo Total de Obra a Todo Costo	\$175,412,074.00
Costo Total Mano de Obra	\$9,189,804.00
Número de Trabajadores en el Periodo	11
Valor Intereses Moratorios	\$0.00
Aporte FIC	\$227,732.00
Aporte SENA	\$0.00
Valor del Pago	\$227,732.00
Total Pagado	\$227,732.00
Valor del Pago	\$227,732.00
IP Origen	172.31.44.253
Nro. de Factura o Referencia de Pago	62741072
Fecha de Creación	04/06/2019 03:03:25 p.m.
Banco	BANCO DE OCCIDENTE
Número de Confirmación/CUS	453607590
Estado de la Transacción	APROBADA

Su transacción fué APROBADA en la Entidad Financiera.



Tenga una sucursal del Banco en su escritorio

WWW.BANCODEOCCIDENTE.COM.CO

Pagos Virtuales PSE

Estimado (a): DIEGO ALEXANDER VELASCO VILLAMIZAR

Continuación el detalle de: Pagos Virtuales PSE - Pagar

Tipo Producto	Cuenta Corriente
Nombre Producto Origen	CTE9638
Código Producto	*****9638
Valor a Pagar	\$227,732.00
Factura	62741072
Referencia de Pago 1	0
Fecha Transacción	2019/06/04
Empresa	SENA SERVICIO NACIONAL DE APRENDIZAJE
Número Autorización	540797
Estado	Exitosa

NOMBRE O RAZÓN SOCIAL: SENA NIT 899999034

CONCEPTO DE PAGO: PAGO ORDINARIO - FIC

A continuación encontrará el detalle de su transacción:

Número de Identificación	900398983
Primer Nombre ó Razón Social	CODINTCOL S.A.S.
Primer Apellido (si es Persona natural)	
Tipo de documento	NIT
Dígito de Verificación (Si es persona Jurídica)	8
Naturaleza Jurídica	Persona Jurídica - Nacional
Departamento	SANTANDER
Ciudad Capital	BUCARAMANGA (SANTANDER)
Dirección de Domicilio	CRA 34 No 42-13 OFICINA 302
Ciudad de Domicilio	BUCARAMANGA
Localización	Nacional
Teléfono de Contacto	3133925573
Correo electrónico	red444@hotmail.com
Código SIIF	3-1-2-9-7-1
Regional	Santander
Regional Centros SIIF	36-02-00-068-000000
Número Licencia de Obra	0099
Número Contrato de Obra	0099
Nombre Obra	REPOSICION ALCANTARILLADO
Fecha Inicio Obra	01/05/2019
Fecha Terminación Obra	24/05/2019
Ciudad de Ejecución de la Obra	RISARALDA
Tipo FIC	Mensual
Año Periodo a Pagar	2019
Mes Periodo a Pagar	MAYO
Costo Total de Obra a Todo Costo	\$175,412,074.00
Costo Total Mano de Obra	\$5,997,512.00
Número de Trabajadores en el Periodo	10
Valor Intereses Moratorios	\$0.00
Aporte FIC	\$207,029.00
Aporte SENA	\$0.00
Valor del Pago	\$207,029.00
Total Pagado	\$207,029.00
Valor del Pago	\$207,029.00
IP Origen	172.31.44.253
Nro. de Factura ó Referencia de Pago	62741213
Fecha de Creación	04/06/2019 03:10:44 p.m.
Banco	BANCO DE OCCIDENTE
Número de Confirmación/CUS	453615401
Estado de la Transacción	APROBADA

Su transacción fué APROBADA en la Entidad Financiera.



Tenga una sucursal del Banco en su escritorio

WWW.BANCODEOCCIDENTE.COM.CO

Pagos Virtuales PSE

Estimado (a): DIEGO ALEXANDER VELASCO VILLAMIZAR

Continuación el detalle de: Pagos Virtuales PSE - Pagar

Tipo Producto	Cuenta Corriente
Nombre Producto Origen	CTE9638
Código Producto	*****9638
Valor a Pagar	\$207,029.00
Factura	62741213
Referencia de Pago 1	0
Fecha Transacción	2019/06/04
Empresa	SENA SERVICIO NACIONAL DE APRENDIZAJE
Número Autorización	556722
Estado	Exitosa



CONSTRUCCIONES, DISEÑOS E INTERVENTORIAS DE COLOMBIA S.A.S.

NIT. 900.398.983-8 - REGIMEN COMUN

CALLE 35 No. 17 - 77 OFICINA 1308 ED BANCOQUIA - TEL. 6913889
CEL. 318 2753543 - BUCARAMANGA - COL.

FACTURA DE VENTA

Nº 209

RES. DIAN No. 18762013075852
DE 2019/02/22 DEL
No. 201 AL 300 AUTORIZA

CLIENTE	EMPOCALDAS S.A. E.S.P. ✓		
C.C./NIT	890.803.239.9 ✓	REGIMEN COMUN	SIMPLIFICADO
DIRECCION	AV. SANTANDER #75-82	TELEFONO	8867080
FORMA DE PAGO	CONTADO	CREDITO	

FECHA FACTURACION		
DD	MM	AA
27	06	19
FECHA VENCIMIENTO		
DD	MM	AA

CANT.	DESCRIPCION DEL ARTICULO Y/O SERVICIO	VALOR UNITARIO	VALOR TOTAL
	Acto No. 2 y final del contrato de obra #0099-2019 cuyo objeto es: Obra 1: reposicion de alcantarillado barrio los Girasoles y sector escuela la Salle en el Municipio de Risaralda Caldas. Obra 2: Construcción de imbornales en la carrera 10 entre calles 3 y 4 barrio Palermo y calle 4 Salida a Morritos en el Municipio de Filadelfia. Obra 3: Reparaciones floculadores planta San Jose Caldas.		\$102.310.582

SON CIENTO TREI MILLONES OCHENTA Y UN MIL NOVECIENTOS SETENTA Y UN PESOS MCTE.

SUBTOTAL \$ 102.310.582

IVA % 771.389

TOTAL \$ 103.081.971

VENDEDOR

[Signature]

FIRMA Y SELLO

COMPRADOR

FIRMA Y SELLO

D.S. Diego Armando Giraldo Zapata Nit. 91540.574-3 - Tel. 6305039

OBJETO:

"Reposición de alcantarillado barrio los Girasoles, y sector escuela la Salle en el Municipio de Risaralda Caldas y Construcción de imbornales en la carrera 10 entre calles 3 y 4 Barrio Palermo y calle 4 con carrera 4 salida a morritos en el municipio de Filadelfia Caldas, reparaciones floculadores planta de San José Caldas".

INFORME DE CONTRATISTA



(PERIODO DE EJECUCIÓN): de Marzo 25 a Mayo 24 de 2019; Obra No 1 Reposición de alcantarillado barrió los Girasoles; Obra No 2 Reposición de alcantarillado sector escuela la Salle en el Municipio de Risaralda Caldas; Obra No 3 Construcción de imbornales en la carrera 10 entre calles 3 y 4 barrio palermo y calle 4 salida a morritos en el municipio de Filadelfia y Obra No 4 Reparaciones floculadores planta San José Caldas.

CONTRATO N° 0099 DE 2019



INTRODUCCION

El proyecto **"Reposición de alcantarillado barrio los Girasoles, y sector escuela la Salle en el Municipio de Risaralda Caldas y Construcción de imbornales en la carrera 10 entre calles 3 y 4 Barrio Palermo y calle 4 con carrera 4 salida a morritos en el municipio de Filadelfia Caldas, reparaciones floculadores planta de San José Caldas"**.

Se encuentra localizado en los municipios de Risaralda, Filadelfia y San José en el Departamento de Caldas.

1. TIPO DE CONTRATO: OBRA N° 0099

1.1. INFORMACION GENERAL DEL CONTRATO

CONTRATO No.:	0099
OBJETO:	"Obra No 1 Reposición de alcantarillado barrio los Girasoles, y sector escuela la Salle en el Municipio de Risaralda Caldas; Obra No 2 Construcción de imbornales en la carrera 10 entre calles 3 y 4 Barrio Palermo y calle 4 con carrera 4 salida a morritos en el municipio de Filadelfia Caldas y Obra No 3 reparaciones floculadores planta de San Jose Caldas" .
VALOR INICIAL:	\$175.412.074
VALOR ADICIONAL:	N.A.
PLAZO INICIAL:	30 Días calendario a partir de la fecha de inicio.
FECHA DE INICIACION:	25-02-2019 /
FECHA DE TERMINACION:	26-03-2019 /
PLAZO ADICIONAL No 1:	45 Días

FECHA DE TERMINACION:	10-05-2019
PLAZO ADICIONAL No 2:	30 Días
NUEVA FECHA DE TERMINACION:	09-06-2019
CONTRATISTA:	CODINTCOL SAS
SUPERVISOR:	ING. Luis Fernando Arias Vásquez
INTERVENTOR CONTRATO:	N.A.
ANTICIPO (30%)	N.A.

1.2. RELACION DE ACTAS DEL CONTRATISTA

ACTA	FECHA	OBSERVACION
INICIO	25-02-2019	

1.3. CAMBIOS TECNICOS Y/O MODIFICACIONES DEL CONTRATO Y/O PROYECTO.

Se llevan a cabo las modificaciones anteriormente mencionadas (dos) actas de adición en tiempo por 45 y 30 días.

1.4. ACTIVIDADES EJECUTADAS POR EL CONTRATISTA EN LOS FRENDES DE OBRA No 1 EN EL MUNICIPIO DE RISARALDA CALDAS, OBRA No 2 EN EL MUNICIPIO DE FILADELFIA CALDAS Y OBRA No 3 EN SAN JOSE CALDAS

1.4.1 ACTIVIDADES TECNICAS:

1.4.1.1 PRELIMINARES:

- Se realizan todas las actividades contempladas en el contrato, correspondientes al capítulo de preliminares, en cada uno de los frentes de obra. Siguiendo las especificaciones técnicas dadas por la supervisión del contrato

1.4.1.2 DEMOLICIONES:

- Se realizaron todos los respectivos cortes con disco abrasivo, para continuar con las demoliciones de las estructuras en concreto, en los frentes de obra, dando cumplimiento a las especificaciones técnicas de la supervisión.

1.4.1.3 EXCAVACION:

- Se culminan las labores de excavación y entibado en los frentes de Obra No 1 Barrio girasoles y sector escuela la Salle del Municipio de Risaralda y Obra No 2 en el Municipio de Filadelfia Caldas.

1.4.1.4 ESTRUCTURA ALCANTARILLADO:

- **Obra No 1: Barrio Girasoles:** Se procede a la instalación total de la tubería PVC corrugada de 12" para la reposición del alcantarillado; se construyen las cámaras D=1,20 con sus respectivas bases y cañuelas y se instalan las tapas con aro para pozo de inspección; Se realiza la instalación de silletas de 12" X 6", para continuar con la instalación de tubería PVC corrugada de 6" y la construcción de cada una de las cajas para cada una de las domiciliarias, cumpliendo con lo requerido por la supervisión y las especificaciones técnicas.
- **Obra No 1: Sector la Salle:** Se procede a la instalación total de la tubería PVC corrugada de 12" para la reposición del alcantarillado; se construyen las cámaras D=1,20 con sus respectivas bases y cañuelas y se instalan las tapas con aro para pozo de inspección y los empalmes a cámaras de inicio y entrega respectivamente.
- **Obra No 2: Filadelfia:** Se procede a la instalación total de la tubería PVC corrugada de 10"; se construyen los imbornales completos en concreto con paredes de 0,15 metros; Se realizan los respectivos empalmes a cámara existentes; Se construye cámara de d=1,20 con su respectiva base y cañuela y la instalación de la tapa con aro para pozo de inspección, dando cumplimiento a las especificaciones técnicas impartidas por la supervisión.

1.4.1.5 LLENOS:

- Se terminan todas las actividades pertenecientes al capítulo de los llenos (Arena para base y atraque, lleno compactado con material de obra e instalación de sub base para pavimentos en cada uno de los frentes de obra, bajo la supervisión de los ingenieros de zona.

• 1.4.1.6 CONCRETOS:

- En cada uno de los frentes de obra se realizaron en su totalidad los ítems contemplados en este capítulo (concreto de 21 Mpa para graderías y andenes; Concreto para pavimentos MR 42 hecho en obra). En los frentes Girasoles y la Salle se instala concreto

para pavimento 42 MR. Cumpliendo las especificaciones tecinas, y bajo la supervisión de los ingenieros de zona.

- **1.4.1.7 ACERO:**

- Se realizó la instalación de acero para los sardineles en el sector de Girasoles y la instalación de acero para la instalación de las tapas de las cámaras en el sector escuela la Salle, siguiendo los lineamientos de la supervisión de obra.
- Se realizó el acompañamiento social en cada uno de los frentes de la obra,
- **Obra No 3 San José:** Se realizaron en su totalidad todas las reparaciones de los floculadores (Suministro e instalación de ángulos 1 1/2 x 3/6 recubrimiento con fibra de vidrio; Tubería de refuerzo Diámetro 2" con recubrimiento en fibra de vidrio; Reparación en fibra de vidrio; Reparación división Floculador), pertenecientes a la planta de agua potable del Municipio de San José Caldas y bajo la supervisión del ingeniero de zona.

- **1.4.1.8 NUEVOS ÍTEMS:**

- **Obra No 1: Barrio Girasoles:** Se realizaron todas las actividades contempladas en este capítulo (Suministro e instalación de sardinell en concreto de 3000psi; Suministro e instalación de malla electro soldada 5 mm 0,15* 0,15m; Sobre acarreo en vehículo no automotor; Sumidero tipo sifón), los cuales no fueron contemplados en el contrato inicial y que fueron necesarios para la construcción final de la obra y bajo la supervisión de los ingenieros de zona.
- **Obra No 1: Sector escuela la Salle:** Se realizaron todas las actividades contempladas en este capítulo (Suministro e instalación de concreto de 3000 psi para canales colectoras para manejo de aguas lluvias y de escorrentía; Sobre acarreo en vehículo no automotor), los cuales no fueron contemplados en el contrato inicial y que fueron necesarios para la construcción final de la obra y bajo la supervisión de los ingenieros de zona.
- **Obra No 2: Filadelfia:** Se realizaron todas las actividades contempladas en este capítulo (Sub base para pavimento; Cámara de caída D=1,2, H<3,04, espesor de pared e=0,20 con colchón de piedra pegada e=40cm y boquilla; Suministro e instalación de tapa con aro pozo de inspección en HD D=0,60cm para 12 Toneladas; Bases y Cañuelas; Suministro de tubería PVC corrugada de 6") los cuales no fueron contemplados en el contrato inicial y que fueron necesarios para la construcción final de la obra y bajo la supervisión de los ingenieros de zona.

1.4.2. ACTIVIDADES ADMINISTRATIVAS:

- Se realizó el seguimiento a la programación de obra.
- Correspondencia enviada y recibida.

1.4.3. ACTIVIDADES FINANCIERAS:

- Se realiza el Pago a proveedores en la ejecución de las actividades realizadas en el presente periodo

1.4.4. ACTIVIDADES SEGURIDAD SOCIAL:

- Vinculación de personal a sistema de seguridad social, ARL, caja de compensación y pensión.
- Entrega de dotación a trabajadores.

2. ANEXOS

2.1 REGISTRO FOTOGRAFICO

2.1.1 REGISTRO FOTOGRAFICO



EDGAR DARIO DELGADO RUGELES
R. L. CODINTCOL S.A.S.

REGISTRO FOTOGRAFICO



CERRAMIENTO CON TELA SECTOR LA SALLE



INSTALACIÓN DE SEÑALES PREVENTIVAS

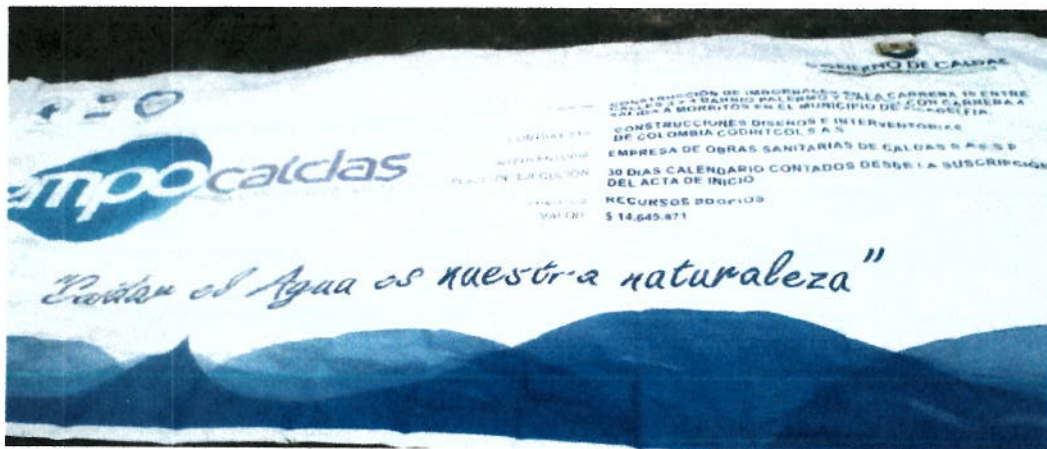

INSTALACIÓN DE VALLA INSTITUCIONAL



DEMOLICIÓN DE ESTRUCTURAS EN CONCRETO (GIRASOLES)



DEMOLICIÓN DE ESTRUCTURAS EN CONCRETO (GIRASOLES)



DEMOLICIÓN DE ESTRUCTURAS EN CONCRETO (FILADELFIA)



EXCAVACIONES EN MATERIAL COMUN (GIRASOLES)



EXCAVACIONES EN MATERIAL COMUN (LA SALLE)



EXCAVACIONES EN MATERIAL COMUN (FILAELDIA)



RETIRO DE MATERIAL SOBRENTE EN VEHICULO AUTOMOTOR



RETIRO DE MATERIAL SOBRENTE EN VEHICULO AUTOMOTOR



RETIRO DE MATERIAL SOBRENTE EN VEHICULO AUTOMOTOR



INSTALACIÓN TUBERIA CORRUGADA DE 12"



INSTALACIÓN TUBERIA CORRUGADA DE 10"



CONSTRUCCIÓN CAMARAS



CONSTRUCCIÓN CAMARAS



CONSTRUCCIÓN CAMARAS



SUMINISTRO E INSTALACIÓN TAPA CON ARO PARA PÓZO



SUMINISTRO E INSTALACIÓN TAPA CON ARO PARA PÓZO



BASES Y CAÑUELAS



INSTALACIÓN TUBERIA PVC DE 6" PARA DOMICILIARIAS



INSTALACIÓN TUBERIA PVC DE 6" PARA DOMICILIARIAS



CAJAS DE INSPECCIÓN PARA DOMICILIARIAS



CAJAS DE INSPECCIÓN PARA DOMICILIARIAS



INSTALACIÓN DE SILLETAS DE 12" X 6"



INSTALACIÓN DE SILLETAS DE 12" X 6"



EMPALME A CAMARAS



EMPALME A CAMARAS



ARENA PARA BASE Y ATRAQUE



ARENA PARA BASE Y ATRAQUE



LLENO COMPACTADO CON MATERIAL DE OBRA



LLENO COMPACTADO CON MATERIAL DE OBRA



SUB BASE PARA PAVIMENTO



SUB BASE PARA PAVIMENTO



CONCRETO DE 21 Mpa PARA GRADERIAS Y ANDENES



CONCRETO PARA PAVIMENTO 42 MR



CONCRETO PARA PAVIMENTO 42 MR



ACERO DE REFUERO



ACERO DE REFUERO



SARDINEL EN CONCRETO DE 3000 Psi



SUMINISTRO E INSTALACIÓN DE MALLA ELECTRO SOLDADA



SUMIDERO TIPO SIFON



CONSTRUCCIÓN DE IMBORNALES COMPLETO EN CONCRETO



CONSTRUCCIÓN DE IMBORNALES COMPLETO EN CONCRETO



SUMINISTRO E INSTALACIÓN DE ANGULOS DE 1.1/2" X 3/16 RECUBIERTO CON FIBRA DE VIDRIO PLANTA SAN JOSE



TUBERIA DE DIAMETRO 2" RECUBIERTO EN FIBRA DE VIDRIO PLANTA SAN JOSE



REPARACIÓN EN FIBRA DE VIDRIO PLANTA SAN JOSE

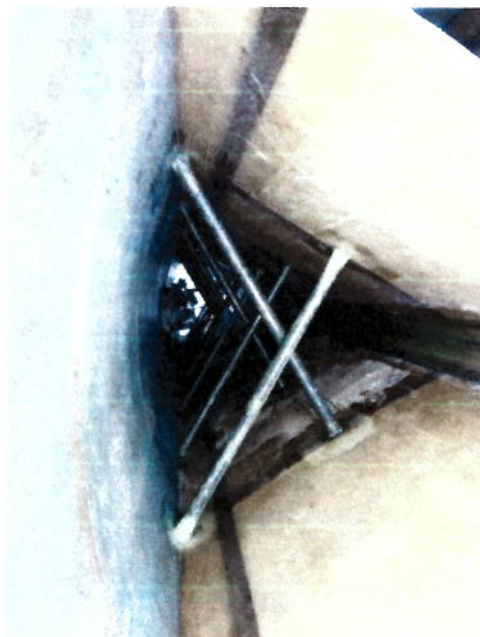

REPARACIÓN DIVISION FLOCULADOR PLANTA SAN JOSE

No	NOMBRE	CEDULA	INGRESO				NOVEDADES				SUELDO BASICO	DIAS	DEVENGADO			DEDUCIDO				TOTAL A PAGAR	FIRMA		
			D	M	A	19	D	M	A	19			SUELDO	AUX TRANSP	TOTAL DEVENGADO	EPS 4%	EPS 4%	COLPENSIONES	PORVENIR			TOTAL DEDUCIDO	
1	FRANCISCO LUIS BERRIO BÓTERO MAESTRO DE OBRA	4.355.352	26	2	19					828.116	14	386.454	0	386.454	15.458	15.458	15.458	15.458	30.916	386.454	386.454	386.454	
2	LUIS ALBERTO QUINTERO OSORIO OFICIAL DE OBRA	1.059.785.588	26	2	19					828.116	14	386.454	45.282	431.736	15.458	15.458	15.458	15.458	30.916	400.819	400.819	400.819	
3	CARLOS ALBERTO VALENCIA AYUDANTE DE OBRA	4.551.405	26	2	19					828.116	14	386.454	45.282	431.736	15.458	15.458	15.458	15.458	30.916	400.819	400.819	400.819	
4	FERNANDO DE JESUS DIAZ QUINTERO AYUDANTE DE OBRA	9.924.277	26	2	19					828.116	14	386.454	45.282	431.736	15.458	15.458	15.458	15.458	30.916	400.819	400.819	400.819	
5	MARCO ANTONIO VERA SOTO AYUDANTE DE OBRA	1.075.323.495	26	2	19					828.116	14	386.454	45.282	431.736	15.458	15.458	15.458	15.458	30.916	400.819	400.819	400.819	
6	FABIAN OSVALDO OSSA VALENCIA AYUDANTE DE OBRA	4.551.598	26	2	19					828.116	14	386.454	45.282	431.736	15.458	15.458	15.458	15.458	30.916	400.819	400.819	400.819	
7	JABEY DE JESUS VELASQUEZ ZAPATA AYUDANTE DE OBRA	9.921.728	26	2	19					828.116	14	386.454	45.282	431.736	15.458	15.458	15.458	15.458	30.916	400.819	400.819	400.819	
8	FERRNANDO ENRIQUE ZAPATA RAIGOZA AYUDANTE DE OBRA	9.922.434	26	2	19					828.116	14	386.454	45.282	431.736	15.458	15.458	15.458	15.458	30.916	400.819	400.819	400.819	
9	VICTOR ALEXANDER LANCHEROS ESQUIVEL AYUDANTE DE OBRA	1.114.453.837	12	3	19					828.116	14	386.454	45.282	431.736	15.458	15.458	15.458	15.458	30.916	400.819	400.819	400.819	
10	FELIPE ANTONIO VARGAS RODRIGUEZ AYUDANTE DE OBRA	9.924.160	26	2	19					828.116	14	386.454	45.282	431.736	15.458	15.458	15.458	15.458	30.916	400.819	400.819	400.819	
TOTALES											8.281.160	140	3.864.541	407.534	4.272.076	154.582	154.582	154.582	154.582	309.163	3.962.912	3.962.912	3.962.912

TOTAL DEVENGADO	4.272.076
TOTAL DEDUCIDO	309.163
NETO PAGADO	3.962.912

APORTES EMPLEADOR	
PENSION 12%	463.745
CAJA 4%	154.582
TOTAL	618.327

ELABORADO: _____
 REVISADO: _____
 APROBADO: _____

OBSERVACIONES
 ERNESTO FERNANDEZ LABROO HASTA EL 28 DE FEBRERO
 HIPOLITO ARDILA CUEVA LABORO HASTA EL 28 DE FEBRERO
 EDWIN RINCON GUTIERREZ LABORO HASTA EL 19 DE FEBRERO

No	NOMBRE	CEDULA	INGRESO		NOVEDADES		SUELDO BASICO	DIAS	DEVENGADO		DEDUCIDO				TOTAL A PAGAR	FIRMA	
			D	M	A	R			E	G	AUX TRANSP	SUELDO	TOTAL DEVENGADO	EPS 4%			PENSION 4%
1	FRANCISCO LUIS BERRIO BOTERO MAESTRO DE OBRA	4.335.352	26	2	19		828.116	14	0	386.454	386.454	15.458	15.458	30.916	355.338	<i>Guillermo Velasco</i>	
2	LUIS ALBERTO QUINTERO OSORIO ORICAL DE OBRA	1.059.785.588	26	2	19		828.116	14	45.282	386.454	386.454	15.458	15.458	30.916	400.819	<i>Luis Alberto</i>	
3	CARLOS ALBERTO VALENCIA AYUDANTE DE OBRA	4.551.405	26	2	19		828.116	14	45.282	386.454	386.454	15.458	15.458	30.916	400.819	<i>Carlos Alvarado</i>	
4	GUILLERMO DE JESUS ARIAS GONZALEZ AYUDANTE DE OBRA	9.922.059	10	4	19		828.116	11	35.578	303.643	303.643	12.146	12.146	24.291	314.930	<i>Guillermo Arias</i>	
5	MARCO ANTONIO VERA SOTO AYUDANTE DE OBRA	1.073.525.495	26	2	19		828.116	14	45.282	386.454	386.454	15.458	15.458	30.916	400.819	<i>Miguel Ángel</i>	
6	FABIAN OSVALDO OSSA VALENCIA AYUDANTE DE OBRA	4.551.598	26	2	19		828.116	14	45.282	386.454	386.454	15.458	15.458	30.916	400.819	<i>Barbara</i>	
7	ALEJY DE JESUS VELASQUEZ ZAPATA AYUDANTE DE OBRA	9.921.728	26	2	19		828.116	14	45.282	386.454	386.454	15.458	15.458	30.916	400.849	<i>Felipe</i>	
8	FERNANDO ENRIQUE ZAPATA RAIGOZA AYUDANTE DE OBRA	9.922.454	26	2	19		828.116	14	45.282	386.454	386.454	15.458	15.458	30.916	400.819	<i>Felipe</i>	
9	VICTOR ALEXANDER LANGHEROS ESQUIVEL AYUDANTE DE OBRA	1.114.453.837	12	3	19		828.116	14	45.282	386.454	386.454	15.458	15.458	30.916	400.819	<i>Felipe</i>	
10	FELIPE ANTONIO VARGAS RODRIGUEZ AYUDANTE DE OBRA	9.924.160	26	2	19		828.116	14	45.282	386.454	386.454	15.458	15.458	30.916	400.819	<i>Felipe</i>	
TOTALES								8.251.560	137	397.831	3.781.730	4.179.561	151.269	151.269	302.538	3.877.023	

TOTAL DEVENGADO	4.179.561
TOTAL DEDUCIDO	302.538
NETO PAGADO	3.877.023

APORTES EMPLEADOR	
PENSION 12%	453.808
CAJA 4%	151.269
TOTAL	605.077

ELABORADO: _____
 REVISADO: _____
 APROBADO: _____

OBSERVACIONES:
 ERNESTO FERNANDEZ LABORO HASTA EL 28 DE FEBRERO
 HIPOLITO ARDILA CUEVA LABORO HASTA EL 28 DE FEBRERO
 EDWIN RINCON GUTIERREZ LABORO HASTA EL 19 DE FEBRERO

CODINTCOL S.A.S (EMPOCALDAS - LOS GIRASOLES)
 NIT 900.398.983-8
 ROMANA DEL 22-30 ABRIL 2019

No	NOMBRE	CEDULA	INGRESO		NOVEDADES			SUELDO		DEVENGADO		DEDUCIDO			TOTAL A PAGAR	FIRMA		
			D	M	A	I	R	REG	IRL	SUELDO BASICO	DIAS	SUELDO	AUX TRANSP	TOTAL DEVENGADO			EPS 4%	PENSION 4%
1	FABRICIO LUIS BERRIO BOTERO MAESTRO DE OBRA	4.355.352	26	2	19				828.116	9	248.435	0	248.435	9.937	9.937	19.875	228.560	<i>[Signature]</i>
2	LUIS ALBERTO QUINTERO OSORIO OFICIAL DE OBRA	1.059.785.588	26	2	19				828.116	9	248.435	29.110	277.544	9.937	9.937	19.875	257.670	<i>[Signature]</i>
3	CARLOS ALBERTO VALENCIA AYUDANTE DE OBRA	4.551.405	26	2	19				828.116	9	248.435	29.110	277.544	9.937	9.937	19.875	257.670	<i>[Signature]</i>
4	MARCO ANTONIO VERA SOTO AYUDANTE DE OBRA	1.073.335.495	26	2	19				828.116	9	248.435	29.110	277.544	9.937	9.937	19.875	257.670	<i>[Signature]</i>
5	FABIAN OSVALDO OSSA VALENCIA AYUDANTE DE OBRA	4.551.508	26	2	19				828.116	9	248.435	29.110	277.544	9.937	9.937	19.875	257.670	<i>[Signature]</i>
6	ALBERTO JESUS VELASQUEZ ZAPATA AYUDANTE DE OBRA	9.921.728	26	2	19				828.116	9	248.435	29.110	277.544	9.937	9.937	19.875	257.670	<i>[Signature]</i>
7	FERNANDO ENRIQUE ZAPATA RAGOZA AYUDANTE DE OBRA	9.972.434	26	2	19				828.116	9	248.435	29.110	277.544	9.937	9.937	19.875	257.670	<i>[Signature]</i>
8	FELIPE ANTONIO VARGAS RODRIGUEZ AYUDANTE DE OBRA	9.974.160	26	2	19				828.116	9	248.435	29.110	277.544	9.937	9.937	19.875	257.670	<i>[Signature]</i>
9	VICTOR ALEXANDER LANCHEROS ESQUIVEL AYUDANTE DE OBRA	1.114.453.837	12	3	19				828.116	9	248.435	29.110	277.544	9.937	9.937	19.875	257.670	<i>[Signature]</i>
10	GUILLERMO DE JESUS ARIAS GONZALEZ AYUDANTE DE OBRA	9.923.059	10	4	19				828.116	9	248.435	29.110	277.544	9.937	9.937	19.875	257.670	<i>[Signature]</i>
									8.281.160	90	2.484.348	261.986	2.746.334	99.374	99.374	198.748	2.547.587	

TOTALES

TOTAL DEVENGADO	2.746.334
TOTAL DEDUCIDO	198.748
NETO PAGADO	2.547.587

AFORTES EMPLEADOR

PENSION 12%	298.122
CAJA 4%	99.374
TOTAL	397.496

ELABORADO:

REVISADO:

APROBADO:

[Signatures]

OBSERVACIONES

CODIRITCOL S.A.S (EMPOCALDAS - LOS GIRASOLES)
 NIT 900.398.983-6
 NOMINA DEL 01-05 MAYO 2019

NO	NOMBRE	CEDULA	INGRESO		NOVEDADES		SUELDO BASICO	DIAS	DEVENGADO		TOTAL DEVENGADO	DEDUCIDO			TOTAL A PAGAR	FIRMA
			D	M	A	R			REG	URE		SUELDO	AUX TRANSP	EPS 4%		
1	FRANCISCO LUIS BEHRO BOTEIRO MAESTRO DE OBRA	4.355.352	26	2	19		828.116	5	138.019	0	138.019	5.521	5.521	11.042	128.978	
2	LUIS ALBERTO QUINTERO OSORIO OBRERO DE OBRA	1.059.785.588	26	2	19		828.116	5	138.019	16.172	154.191	5.521	5.521	11.042	143.150	
3	CERLOS ALBERTO VALENZUA AYUDANTE DE OBRA	4.651.408	26	2	19		828.116	5	138.019	16.172	154.191	5.521	5.521	11.042	143.150	
4	MARCO ANTONIO VERA SOTO AYUDANTE DE OBRA	1.073.325.495	26	2	19		828.116	5	138.019	16.172	154.191	5.521	5.521	11.042	143.150	
5	FABIAN OSVALDO OSSA VALENCIA AYUDANTE DE OBRA	4.651.598	26	2	19		828.116	5	138.019	16.172	154.191	5.521	5.521	11.042	143.150	
6	ALBERTO JESUS VELASQUEZ ZAPATA AYUDANTE DE OBRA	9.924.728	26	2	19		828.116	5	138.019	16.172	154.191	5.521	5.521	11.042	143.150	
7	FERNANDO ENRIQUE ZAPATA BAIGOGZA AYUDANTE DE OBRA	9.924.634	26	2	19		828.116	5	138.019	16.172	154.191	5.521	5.521	11.042	143.150	
8	FELIPE ANTONIO VARGAS RODRIGUEZ AYUDANTE DE OBRA	9.924.160	26	2	19		828.116	5	138.019	16.172	154.191	5.521	5.521	11.042	143.150	
9	VICTOR ALEXANDER LANCHEROS ESQUIVEL AYUDANTE DE OBRA	1.114.453.837	26	2	19		828.116	5	138.019	16.172	154.191	5.521	5.521	11.042	143.150	
10	GUILHERMO DE JESUS ARIAS GONZALEZ AYUDANTE DE OBRA	9.922.059	10	4	19		828.116	5	138.019	16.172	154.191	5.521	5.521	11.042	143.150	
								8.281.160	50	1.380.193	146.546	1.526.741	55.208	55.208	1.471.533	

TOTALES

TOTAL DEVENGADO	1.526.741
TOTAL DEDUCIDO	110.415
NETO PAGADO	1.415.326

-APORTES EMPLEADOR	
PENSION 12%	165.623
CAJA 4%	55.208
TOTAL	220.831

ELABORADO:

REVISADO:

APROBADO:

[Handwritten signatures]

OBSERVACIONES

CODINTCOL S.A.S (EMPROCALDAS - LOS GIRASOLES)
 NIT 900.398.983-8
 NOMINA DEL 06-19 MAYO 2019

No	NOMBRE	CEDULA	INGRESO:		NOVEDADES			SUELDO BASICO	DIAS	DEVENGADO		DEDUCIDO				TOTAL A PAGAR	FIRMA
			D	M	A	I	R			REG	IRL	SUELDO	AUX TRANSP	TOTAL DEVENGADO	EPS 4%		
1	FRANCISCO LUIS BERRIO BOTERO MAESTRO DE OBRA	4.355.352	26	2	19			828.116	14	386.454	0	386.454	15.458	15.458	30.916	355.538	<i>[Signature]</i>
2	LUIS ALBERTO QUIHNERO OSORIO AYUDANTE DE OBRA	1.059.785.588	26	2	19			828.116	14	386.454	45.282	431.736	15.458	15.458	30.916	400.819	<i>[Signature]</i>
3	CARLOS ALBERTO VALENCIA AYUDANTE DE OBRA	4.551.405	26	2	19			828.116	14	386.454	45.282	431.736	15.458	15.458	30.916	400.819	<i>[Signature]</i>
4	FABIAN OSVALDO OSSA VALENCIA AYUDANTE DE OBRA	4.551.598	26	2	19			828.116	14	386.454	45.282	431.736	15.458	15.458	30.916	400.819	<i>[Signature]</i>
5	ALBET DE JESUS VELASQUEZ ZAPATA AYUDANTE DE OBRA	9.921.728	26	2	19			828.116	14	386.454	45.282	431.736	15.458	15.458	30.916	400.819	<i>[Signature]</i>
6	FELIPE ANTONIO VARGAS RODRIGUEZ AYUDANTE DE OBRA	9.924.160	26	2	19			828.116	14	386.454	45.282	431.736	15.458	15.458	30.916	400.819	<i>[Signature]</i>
7	VICTOR ALEXANDER LANCHEROS ESQUIVEL AYUDANTE DE OBRA	1.114.453.837	12	3	19			828.116	14	386.454	45.282	431.736	15.458	15.458	30.916	400.819	<i>[Signature]</i>
8	GUILLERMO DE JESUS ARIAS GONZALEZ AYUDANTE DE OBRA	9.922.059	10	4	19			828.116	14	386.454	45.282	431.736	15.458	15.458	30.916	400.819	<i>[Signature]</i>
									112	3.091.633	316.971	3.408.604	123.665	123.665	247.331	3.161.274	

TOTALES

TOTAL DEVENGADO	3.408.604
TOTAL DEDUCIDO	247.331
NETO PAGADO	3.161.274

APORTES EMPLEADOR	
PENSION 12%	370.996
CAJA 4%	123.665
TOTAL	494.661

ELABORADO:

REVISADO:

APROBADO:

[Signature]

OBSERVACIONES

CODINTCOL S.A.S (EMPPOCALDAS - LOS GIRASOLES)
 NIT 900.398.983-8
 NOMINA DEL 20 - 24 MAYO 2019

No	NOMBRE	CEDULA	INGRESO		NOVEDADES			SUELDO BASICO	DIAS	DEVENGADO			DEDUCIDO		TOTAL A PAGAR	FIRMA
			D	M	A	R	IRL			SUELDO	AUX TRANSP	TOTAL DEVENGADO	EPS 4%	PENSION 4%		
1	FERRUCO LUIS BERRIO BOTERO MAESTRO DE OBRA	4.355.352	26	2	19	X		828.116	5	138.019	0	138.019	5.521	11.042	126.978	<i>[Signature]</i>
2	LUIS ALBERTO QUINTERO USURIO AYUDANTE DE OBRA	1.059.785.568	26	2	19	X	628.116	5	138.019	16.172	154.191	5.521	11.042	143.150	<i>[Signature]</i>	
3	CARLOS ALBERTO VALENCIA AYUDANTE DE OBRA	4.551.405	26	2	19	X	828.116	5	138.019	16.172	154.191	5.521	11.042	143.150	<i>[Signature]</i>	
4	FABIAN OSVALDO OSSA VALENCIA AYUDANTE DE OBRA	4.551.556	26	2	19	X	828.116	5	138.019	16.172	154.191	5.521	11.042	143.150	<i>[Signature]</i>	
5	ALBEY DE JESUS VELASQUEZ ZAPATA AYUDANTE DE OBRA	9.921.729	26	2	19	X	828.116	5	138.019	16.172	154.191	5.521	11.042	143.150	<i>[Signature]</i>	
7	VICTOR ALEXANDER LANCHEROS ESQUIVEL AYUDANTE DE OBRA	1.114.453.837	12	3	19	X	828.116	5	138.019	16.172	154.191	5.521	11.042	143.150	<i>[Signature]</i>	
8	GUILLERMO DE JESUS ARIAS GONZALEZ AYUDANTE DE OBRA	9.922.052	10	4	19	X	828.116	5	138.019	16.172	154.191	5.521	11.042	143.150	<i>[Signature]</i>	
TOTALES									38	966.135	97.032	1.063.167	38.645	77.291	985.877	

TOTAL DEVENGADO	1.051.167
TOTAL DEDUCIDO	77.291
NETO PAGADO	973.876

APORTES EMPLEADOR	
PENSION 12%	115.936
CAJA 4%	38.645
TOTAL	154.581

ELABORADO: _____
 REVISADO: _____
 APROBADO: _____

OBSERVACIONES