empocaldas	GESTIÓN DE CONTRATACIÓN	F-GC-22 Versión 11 2022-08-03
	LISTA DE CHEQUEO PAGO DE ACTAS - CONTRATO DE OBRA	

# CONTRATO Y AÑO	013 DE FEBRERO 24 DE 2023	Acta Nº	1-PARCIAL	1. VALOR INICIAL (incluido AIU e IVA)	$ 164.063.909,00
				2. VALOR ADICION	$ -
CONTRATISTA	CONSTRUCCIONES & INGENIERIA VALENCIA MONTES S.A.S			3. VALOR TOTAL (1+2)	$ 164.063.909,00
NIT O CC:	901.589.304-0			4. VALOR ACTAS ANTERIORES (-)	$ -
CDP (#, rubro y fecha)	20230361 DE FEBRERO 17 DE 2023 20230368 DE FEBRERO 23 DE 2023			5. VALOR PRESENTE ACTA (-)	$ 123.214.055,00
RP (#, rubro y fecha)	379 DE FEBRERO 24 DE 2023.			6. VALOR POR EJECUTAR (3 - 4 - 5)	$ 40.849.854,00
OBJETO DEL CONTRATO:	**REPOSICION RED DE ALCANTARILLADO POR EMERGENCIA EN LA CALLE 9A CARRERAS 7 Y 8 MUNICIPIO DE SALAMINA-CALDAS**				
TIPO DE RECURSOS	PROPIOS	CENTRO DE COSTOS y PROCEDIMIENTO			

DOCUMENTO VERIFICADOS	✓	# FOLIOS
1- Autoliquidaciones en Salud, Pensiones y Riesgos profesionales del personal empleado en la obra y del contratista (Personas naturales) o Certificado de Cumplimiento del Artículo 50 de la Ley 789/02 (Personas jurídicas).	X	
2- Pagos SENA e ICBF, cuando aplique.	N/A	
3- Pagos al FIC	N/A	
4- Factura (Régimen Común) o Factura equivalente (régimen simplificado).	X	
5- Informe de actividades o Bitácora.	X	
6- Copia de las planillas de pago con firma de los trabajadores.	X	
7- Informe de Interventoría y certificado. Formato F-GC-20	X	
8- Ensayos de densidad.	NA	
9- Diseño de Mezclas.	NA	
10- Ensayo de resistencia de concreto o ensayo de viguetas en pavimentos.	NA	
11- Trazabilidad de la tubería (Formato F-GC-79 para tubería de Acueducto y F-AL-07 para tubería de alcantarillado, según aplique)	X	
12- Actas de visita de acometidas. Formato F-AC-51	NA	
13- Actas de finalización de obras de acometidas. Formato F-AC-52 (Sólo aplica para el acta final)	NA	
14- Distribución por centro de costos. Formato F-GF-32 - Copia de este formato se debe entregar en Planeación y Proyectos _____ (firma de recibido)	X	
15- Acta parcial o final del contrato.	X	
16- Certificado de existencia de factura electrónica como título valor	X	

Nota: Si pasados tres (3) días después del recibo de esta documentación el Supervisor del contrato no presenta correcciones, quedará en firme y será subida al SECOP.

Secretaría General CERTIFICA que el Supervisor del Contrato entregó la documentación para ser archivada en la carpeta correspondiente.

Andrés felipe Giraldo R. — NOMBRE DE QUIEN RECIBE

Andrés G. — FIRMA

DOCUMENTOS ANEXOS CON DESTINO A TESORERÍA	✓
Factura original o Documento equivalente	X
Acta parcial o final del contrato.	X
Informe de Interventoría y certificado. Formato F-GC-20	X
Distribución por centro de costos. Formato F-GF-32	X
Autoliquidaciones en Salud, Pensiones y Riesgos profesionales del personal empleado en la obra y del contratista (Personas naturales) o Certificado de Cumplimiento del Artículo 50 de la Ley 789/02 (Personas jurídicas)	X
Copia del registro presupuestal	

Fecha de presentación 02/05/23

DATOS DEL SUPERVISOR		
NOMBRE	CARGO	FIRMA

DATOS PARA LA TRANSFERENCIA DE PAGOS		
108900240889	**AHORROS**	**DAVIVIENDA**
CUENTA	TIPO DE CUENTA	BANCO

aportes en línea

Planilla Resumen

DATOS GENERALES DEL APORTANTE

Identificación	dv	Razon Social	Clase Aportante	Sucursal Principal	Direccion	Ciudad-Departamento	Teléfono	Exonerado SENA e ICBF
NIT 901589304	0	CONSTRUCCIONES & INGENIERIA VALENCIA MONTES S.A.S.	B - MENOS DE 200 COTIZANTES	PRINCIPAL	CALLE 71 4 71	MANIZALES-CALDAS	8902266	Si

DATOS GENERALES DE LA LIQUIDACION

Periodo		Clave		Tipo	Fecha		Pago		
Pensión	Salud	Pago	Planilla	Planilla	Limite	Pago	Banco	Dias Mora	Valor
2023-03	2023-04	2007317045	9449297407	E	2023/04/04	2023/04/04	BANCO DAVIVIENDA	0	$1,151,100

LIQUIDACION DETALLADA DE APORTES

EMPLEADO				NOVEDADES																PENSION		SALUD		CCF		RIESGOS		PARAFISCALES	
No.	Identificación		Nombre	ing	ret	tde	tae	tdp	tap	vsp	cor	vst	sln	ige	lma	vac	avp	vct	irl	vip	Codigo	Dias	Codigo	Dias	Codigo	Dias	Codigo	Dias	Dias	Exonerado SENA e ICBF
1	CC	15958702	ARIAS GONZALEZ LUIS ERNESTO	X																	25-14	16	EPS037	16	CCF11	16	14-11	16	16	Si
2	CC	15957541	BEDOYA TABARES FREDDY	X																	25-14	1	EPSC34	1	CCF11	1	14-11	1	1	Si
3	CC	1059813625	GARCIA GALVIS ORLEY	X																	230301	16	EPS002	16	CCF11	16	14-11	16	16	Si
4	CC	1053765009	GIRALDO PEREZ DIEGO ALEXANDER	X																	231001	7	EPS002	7	CCF11	7	14-11	7	7	Si
5	CC	15958169	GOMEZ GAVIRIA LUIS FERNANDO	X																	230301	16	EPS037	16	CCF11	16	14-11	16	16	Si
6	CC	15957299	MOLINA HINCAPIE GERMAN	X																	25-14	11	EPS002	11	CCF11	11	14-11	11	11	Si
7	CC	1059810385	MUÑOZ GIRALDO JOSE DAVID	X																	230301	16	EPS002	16	CCF11	16	14-11	16	16	Si
8	CC	18608616	OSORIO RODRIGUEZ DIDIER ANTONIO	X																	230301	2	EPS037	2	CCF11	2	14-11	2	2	Si
9	CC	24529560	QUIROGA LOPEZ LUZ AYDEE	X																	230301	7	ESSC62	7	CCF11	7	14-11	7	7	Si
10	CC	1059814720	TAMAYO CANO BRAYAN ALEJANDRO	X	X																230301	2	EPS037	2	CCF11	2	14-11	2	2	Si
11	CC	1115726391	URIBE BARBOSA YEISON	X	X																230301	2	EPS037	2	CCF11	2	14-11	2	2	Si
Total	Afiliados(11)																													

2023/04/04 12:40 PM

aportes en línea

Planilla Resumen

DATOS GENERALES DEL APORTANTE

Identificación	dv	Razon Social	Clase Aportante	Sucursal Principal	Direccion	Ciudad-Departamento	Teléfono	Exonerado SENA e ICBF
NIT 901589304	0	CONSTRUCCIONES & INGENIERIA VALENCIA MONTES S.A.S.	B - MENOS DE 200 COTIZANTES	PRINCIPAL	CALLE 71 4 71	MANIZALES-CALDAS	8902266	Si

DATOS GENERALES DE LA LIQUIDACION

Periodo		Clave		Tipo	Fecha		Pago		
Pensión	Salud	Pago	Planilla	Planilla	Limite	Pago	Banco	Dias Mora	Valor
2023-03	2023-04	2007317045	9449297407	E	2023/04/04	2023/04/04	BANCO DAVIVIENDA	0	$1,151,100

RESUMEN DE PAGO

RIESGO	CODIGO	NIT	DV	AFILIADOS	VALOR LIQUIDADO	INTERESES MORA	SALDOS E INCAPACIDADES	VALOR A PAGAR
AFP (ADMINISTRADORAS: 3)				11	$594,300	$0	$0	$594,300
COLFONDOS	231001	800,227,940	6	1	$43,400	$0	$0	$43,400
COLPENSIONES	25-14	900,336,004	7	3	$173,300	$0	$0	$173,300
PORVENIR	230301	800,224,808	8	7	$377,600	$0	$0	$377,600
ARL (ADMINISTRADORAS: 1)				11	$258,800	$0	$0	$258,800
ARL SURA	14-11	890,903,790	5	11	$258,800	$0	$0	$258,800
CCF (ADMINISTRADORAS: 1)				11	$149,000	$0	$0	$149,000
CONFAMILIARES	CCF11	890,806,490	5	11	$149,000	$0	$0	$149,000
EPS (ADMINISTRADORAS: 4)				11	$149,000	$0	$0	$149,000
ASMET SALUD EPS SAS	ESSC62	900,935,126	7	1	$10,900	$0	$0	$10,900
CAPITAL SALUD	EPSC34	900,298,372	9	1	$1,600	$0	$0	$1,600
NUEVA E.P.S.	EPS037	900,156,264	2	5	$58,900	$0	$0	$58,900
SALUD TOTAL	EPS002	800,130,907	4	4	$77,600	$0	$0	$77,600
TOTAL				11	$1,151,100	$0	$0	$1,151,100

2023/04/04 12:40 PM

ASOPAGOS s.a.

RAZON SOCIAL :	CARLOS ALBERTO VALENCIA MARQUEZ
IDENTIFICACION:	CC-16078315
COD. DEPENDENCIA O SUCURSAL:	1
NOM. DEPENDENCIA O SUCURSAL:	independiente
FECHA GENERACION REPORTE:	2023-03-20
FECHA LIMITE DE PAGO:	2023-03-06
FECHA DE PAGO:	2023-03-21
ENTIDAD DE PAGO:	BANCOLOMBIA
PERIODO PENSION:	2023-02
PERIODO SALUD:	2023-02
NUMERO PLANILLA:	25577598
TOTAL COTIZANTES:	1
REFERENCIA DE PAGO (PIN):	25577598
TIPO DE PLANILLA:	I

CODIGO ENTIDAD	NIT	NOMBRE	NUMERO AFILIADOS	IBC	FONDO SOLIDARIDAD	FONDO SUBSISTENCIA	TOTAL INTERESES	VALOR PAGAR SIN INTERESES	VALOR PAGAR
EPS010	800088702	EPS SURA	1	$ 1.200.000	$ 0	$ 0	$ 2.800	$ 150.000	$ 152.800
25-14	900336004	COLPENSIONES	1	$ 1.200.000	$ 0	$ 0	$ 3.500	$ 192.000	$ 195.500
14-11	890903790	ARL SURA	1	$ 1.200.000	$ 0	$ 0	$ 1.600	$ 83.600	$ 85.200
				Total a pagar	$ 0	$ 0	$ 7.900	$ 425.600	$ 433.500

FECHA DE PAGO DEL SIGUIENTE MES:	10/04/2023

ASOPAGOS s.a.

RAZON SOCIAL :	CARLOS ALBERTO VALENCIA MARQUEZ
IDENTIFICACION:	CC-16078315
COD. DEPENDENCIA O SUCURSAL:	1
NOM. DEPENDENCIA O SUCURSAL:	independiente
FECHA GENERACION REPORTE:	2023-04-26
FECHA LIMITE DE PAGO:	2023-04-10
FECHA DE PAGO:	2023-04-24
ENTIDAD DE PAGO:	BANCO DAVIVIENDA
PERIODO PENSION:	2023-03
PERIODO SALUD:	2023-03
NUMERO PLANILLA:	25948294
TOTAL COTIZANTES:	1
REFERENCIA DE PAGO (PIN):	25948294
TIPO DE PLANILLA:	I

CODIGO ENTIDAD	NIT	NOMBRE	NUMERO AFILIADOS	IBC	FONDO SOLIDARIDAD	FONDO SUBSISTENCIA	TOTAL INTERESES	VALOR PAGAR SIN INTERESES	VALOR PAGAR
EPS010	800088702	EPS SURA	1	$ 1.200.000	$ 0	$ 0	$ 2.600	$ 150.000	$ 152.600
25-14	900336004	COLPENSIONES	1	$ 1.200.000	$ 0	$ 0	$ 3.400	$ 192.000	$ 195.400
14-11	890903790	ARL SURA	1	$ 1.200.000	$ 0	$ 0	$ 1.500	$ 83.600	$ 85.100
				Total a pagar	$ 0	$ 0	$ 7.500	$ 425.600	$ 433.100

FECHA DE PAGO DEL SIGUIENTE MES:	05/05/2023

PLANILLA INTEGRADA AUTOLIQUIDACIÓN APORTES
COMPROBANTE DE PAGO

DAVIVIENDA

DATOS GENERALES DEL APORTANTE			
TIPO IDENTIFICACIÓN:	CEDULA DE CIUDADANIA	NÚMERO DE IDENTIFICACIÓN:	1053824831
NOMBRE Ó RAZÓN SOCIAL:			TATIANA OSORIO MARTINEZ
CIUDAD/MUNICIPIO:	MARULANDA	DEPARTAMENTO:	CALDAS
DIRECCIÓN:	CARRERA 5 # 5-48	TELÉFONO:	3116209
TIPO APORTANTE:	02-INDEPENDIENTE	CLASE APORTANTE:	I-INDEPENDIENTE
TIPO EMPRESA:	PRIVADA	ACTIVIDAD ECONOMICA:	Comercio al por mayor de
FORMA DE PRESENTACIÓN:	ÚNICO		
APORTANTE EXONERADO PAGO APORTES SALUD, SENA E ICBF (REFORMA TRIBUTARIA):			NO

DATOS GENERALES DE LA PLANILLA					
NÚMERO PLANILLA:	**7869848249**		TIPO DE PLANILLA:	I-INDEPENDIENTES	
PERIODO COTIZACIÓN OTROS SUBSISTEMAS:	MES:	febrero	PERIODO COTIZACIÓN SALUD:	MES:	febrero
	AÑO:	2023		AÑO:	2023
DÍAS DE MORA:		2			
FECHA PAGO (aaaa/mm/dd):		2023/03/10	NÚMERO AUTORIZACIÓN:		1962682634

LIQUIDACIÓN GENERAL

			TOTALES	
			COTIZANTES	TOTAL PAGADO
PENSIÓN				
ADMINISTRADORA				
NIT	CÓDIGO	NOMBRE		
900336004	25-14	25-14 COLPENSIONES	1	$ 186.100
SUBTOTAL:			1	**$ 186.100**
SALUD				
ADMINISTRADORA				
NIT	CÓDIGO	NOMBRE		
800088702	EPS010	CIA SURAMERICANA DE SERVICIOS DE SALUD	1	$ 145.400
SUBTOTAL:			1	**$ 145.400**
RIESGOS PROFESIONALES				
ADMINISTRADORA				
NIT	CÓDIGO	NOMBRE		
860011153	14-23	14-23-POSITIVA COMPAÑIA DE SEGUROS S.A.	1	$ 12.300
SUBTOTAL:			1	**$ 12.300**

TOTAL PAGADO:	**$ 343.800**

PLANILLA INTEGRADA AUTOLIQUIDACIÓN APORTES
COMPROBANTE DE PAGO

DAVIVIENDA

DATOS GENERALES DEL APORTANTE			
TIPO IDENTIFICACIÓN:	CEDULA DE CIUDADANIA	NÚMERO DE IDENTIFICACIÓN:	1053824831
NOMBRE Ó RAZÓN SOCIAL:			TATIANA OSORIO MARTINEZ
CIUDAD/MUNICIPIO:	MARULANDA	DEPARTAMENTO:	CALDAS
DIRECCIÓN:	CARRERA 5 # 5-48	TELÉFONO:	3116209
TIPO APORTANTE:	02-INDEPENDIENTE	CLASE APORTANTE:	I-INDEPENDIENTE
TIPO EMPRESA:	PRIVADA	ACTIVIDAD ECONOMICA:	Comercio al por mayor de
FORMA DE PRESENTACIÓN:	ÚNICO		
APORTANTE EXONERADO PAGO APORTES SALUD, SENA E ICBF (REFORMA TRIBUTARIA):			NO

DATOS GENERALES DE LA PLANILLA					
NÚMERO PLANILLA:	**7874033431**		TIPO DE PLANILLA:		I-INDEPENDIENTES
PERIODO COTIZACIÓN OTROS SUBSISTEMAS:	MES:	marzo	PERIODO COTIZACIÓN SALUD:	MES:	marzo
	AÑO:	2023		AÑO:	2023
DÍAS DE MORA:		0			
FECHA PAGO (aaaa/mm/dd):		2023/04/12	NÚMERO AUTORIZACIÓN:		2019785072

LIQUIDACIÓN GENERAL

			TOTALES	
			COTIZANTES	TOTAL PAGADO
PENSIÓN				
ADMINISTRADORA				
NIT	CÓDIGO	NOMBRE		
900336004	25-14	25-14 COLPENSIONES	1	$ 185.600
SUBTOTAL:			1	**$ 185.600**
SALUD				
ADMINISTRADORA				
NIT	CÓDIGO	NOMBRE		
800088702	EPS010	CIA SURAMERICANA DE SERVICIOS DE SALUD	1	$ 145.000
SUBTOTAL:			1	**$ 145.000**
RIESGOS PROFESIONALES				
ADMINISTRADORA				
NIT	CÓDIGO	NOMBRE		
860011153	14-23	14-23-POSITIVA COMPAÑIA DE SEGUROS S.A.	1	$ 12.200
SUBTOTAL:			1	**$ 12.200**

TOTAL PAGADO:	**$ 342.800**

CONSTRUCCIONES & INGENIERIA VALENCIA MONTES S.A.S.

NIT 901589304-0
Régimen Responsable del impuesto sobre las ventas –IVA
Resolución DIAN N° 18764039688830
Fecha 17/11/2022 - 17/11/2023
Autorización de Facturación Electrónica del FE1 al FE50

Departamento	Fecha		
Caldas	02	05	2023

FACTURA ELECTRÓNICA DE VENTA

N° FE2

Cliente:	EMPRESA DE OBRAS SANITARIAS DE CALDAS S.A.	**NIT:**	890803239	**Fecha de firmado:**	02/05/2023 10:46:47
Dirección:	CR 23 75 82	**Departamento:**	Caldas	**Teléfono:**	6068867080
Email:	facturacionelectronica@empocaldas.com.co	**Forma de Pago:**	Contado	**Medio de pago:**	Transferencia Débito Bancaria
Vencimiento:	Mayo 02 del 2023	**Hora emisión:**	10:46:45	**Moneda:**	COP Colombia, Pesos
Fecha de pago:	02/05/2023				
Total de Lineas: 4					

	CÓDIGO	CANT	DESCRIPCIÓN	UNIDAD MEDIDA	VR UNIT.	TOTAL
1	001	1,00	COSTO DIRECTO COSTO DIRECTO	WSD	$91.303.487,00	$91.303.487,00
2	Adm1	1,00	Administración 24%	EA	$21.912.837,00	$21.912.837,00
3	Imp1	1,00	Imprevistos 5%	EA	$4.565.174,00	$4.565.174,00
4	Uti1	1,00	Utilidad 5%	EA	$4.565.174,00	$4.565.174,00

SON: (CIENTO VEINTITRES MILLONES DOSCIENTOS CATORCE MIL CINCUENTA Y CINCO PESOS SEIS CENTAVOS)
CUFE: 883bae685a1aff098ec09a204f60063f24ddc61daa7ec690161715e93a7b5d875185b31f28951529fbeda77801c561a0

NOTAS:

SUBTOTAL:	$122.346.672,00
IVA	$867.383,06
TOTAL:	$123.214.055,06

IMPUESTO	BASE	TARIFA	IMPORTE
IMPUESTOS			
IVA	$4.565.174,00	19,00%	$867.383,06

Firma Digital: No6lgmaiVazv1VHerx4FJAPrFdsa0Yk8cvQA5mJJTNnho2BnbCee0K7PR35f5ZKp +BHoL6hqLFuyJSESvCnox2GXKrBshJ6uWycpiupohWYy8qA74V /D3exymRYLaXjg +YvV4fF5K8pmkc2cEptA3iPokD05azxfBzf1TMNg8Uoa4d1SVBkkQT0lj0RYBPiX wPaXonlZHfLjEbrdQeYx6KwFEyCsEFlq7Cs AprHJVyYGmoL89wnupyrDY4uGoiWR mVNnFsp+4SbbyI+KhIVoI3CkA2UiBXaKNWFQdtriBXjV0I+IuTVgt9bGZEMqjexQ lkX691crbF58mZg5CH+/ ZQ==

Esta factura es un título valor de acuerdo al art. 774 del C.C. y una vez aceptada declara haber recibido los bienes y servicios a satisfacción.

Representación Gráfica de la Factura de Venta Electrónica.

INFORME TÉCNICO DE OBRA

1. INTRODUCCIÓN

Mediante el contrato de cambio de la red de alcantarillado en el municipio de Salamina - Caldas celebrado entre CONSTRUCCIONES & INGENIERIA VALENCIA MONTES S.A.S y Empocaldas S.A.E.S.P Se desarrolla el proyecto ***"REPOSICION RED DE ALCANTARILLADO POR EMERGENCIA EN LA CALLE 9A CARRERAS 7 Y 8 MUNICIPIO DE SALAMINA-CALDAS.".***
En el presente informe se describen ítems desarrollados en el periodo de ejecución.

Las obras civiles contempladas dentro del presente contrato comprenden Localización y replanteo, demoliciones, movimientos de tierra, excavaciones, llenos, Concretos, instalación de tubería de alcantarillado en pvc, entre otros.

ESTADO GENERAL DEL CONTRATO DE OBRA

Número del contrato	013 DE FEBRERO 24 DE 2023.
Objeto:	"REPOSICION RED DE ALCANTARILLADO POR EMERGENCIA EN LA CALLE 9A CARRERAS 7 Y 8 MUNICIPIO DE SALAMINA-CALDAS" ".
Nombre Contratista:	CONSTRUCCIONES & INGENIERIA VALENCIA MONTES S.A.S
Fecha del contrato:	FEBRERO 24 DE 2023.
Plazo de ejecución:	CUARENTA Y CINCO (45) DÍAS CALENDARIOS CONTADOS A PARTIR DE LA SUSCRIPCIÓN DEL ACTA DE INICIO.
Valor inicial Obra	$ 164.063.909,00
Valor total:	$ 164.063.909,00
Valor ejecutado:	$ 123.214.055,00
Saldo contrato:	$ 40.849.854,00
Fecha de Iniciación:	FEBRERO 24 DE 2023.
Fecha de Terminación contractual:	ABRIL 9 DE 2023
Supervisor:	Ing. JUAN PABLO ZULUAGA.

AVANCE DEL CONTRATO

AVANCE FÍSICO

Avance físico del periodo	75,37%
Avance físico Acumulado	75,37%

AVANCE FINANCIERO

Inversión Contratada: obra	164.063.909,00
Inversión ejecutada en el periodo:	123.214.055,00
Porcentaje ejecutado en el periodo:	75,37%
Inversión total ejecutada:	123.214.055,00
Porcentaje total ejecutado:	75,37%

AVANCE EN TIEMPO

Plazo de ejecución:	45
Tiempo total transcurrido:	34
Avance Porcentual:	75,37%

ANTECEDENTES:

La obra que se adelanta tiene un frente de obra ubicado en el municipio de Salamina donde se realiza reemplazo de alcantarillado existente mejorando su diámetro en la red principal y domiciliarias residenciales, esto acompañado de obras en concreto como pavimentos y cámaras.

DESCRIPCIÓN Y GENERALIDADES DEL CONTRATO.

Mediante el contrato No.013 del 2023, se realizan las obras de reposición de la tubería de alcantarillado calle 9a carreras 7 y 8 municipio de Salamina-Caldas por tubería pvc de 18" en una longitud de 106,0 m con los respectivos accesorios propios para este tipo de obra. También se realizan domiciliarias en tubería Novafort de 6". Adicional a ello se ejecutaran obras de concreto para reemplazar las que existían.

DESCRIPCIÓN Y GENERALIDADES DEL CONTRATO.

- Se realizan las obras de reposición de la tubería de alcantarillado en la CALLE 9A CARRERAS 7 Y 8 MUNICIPIO DE SALAMINA-CALDAS por tubería Novafort PVC DE 18" en una longitud total de 106,0 m.
  - Se realiza demolición de 106 metros de escalas en concreto reforzado.
  - Se realiza demolición y retiro de tubería en concreto de 12"
  - Se instala cama de arena para atraque de tubería Novafort PVC 18,respectivamente"
  - Se realiza cerramiento y señalización de la obra.
  - El concreto a instalar será concreto reforzado y acelerado a 7 con un espesor de 0,18 cms

- Se realizan llenos compactados mecánicamente con material seleccionado (afirmado) y subbase con el fin de reemplazar el que había que se encontraba saturado y descompuesto a causa de la infiltración de las aguas de alcantarillado.
- Se reconstruyen bases y cañuelas de cámaras de inicio y final
- Se instalada acero de refuerzo en los sitios donde se vaciara concreto reforzado.
- se realizaron empalmes entre cámaras de inspección tanto red principal como en los imbornales.
- Se realiza limpieza final de la obra transportando todo el material sobrante de la excavación, y demoliciones.

INSTALACION DE VALLA INFORMATIVA

EXCAVACIONES

Excavación para instalación de tubería Novafort PVC 18"

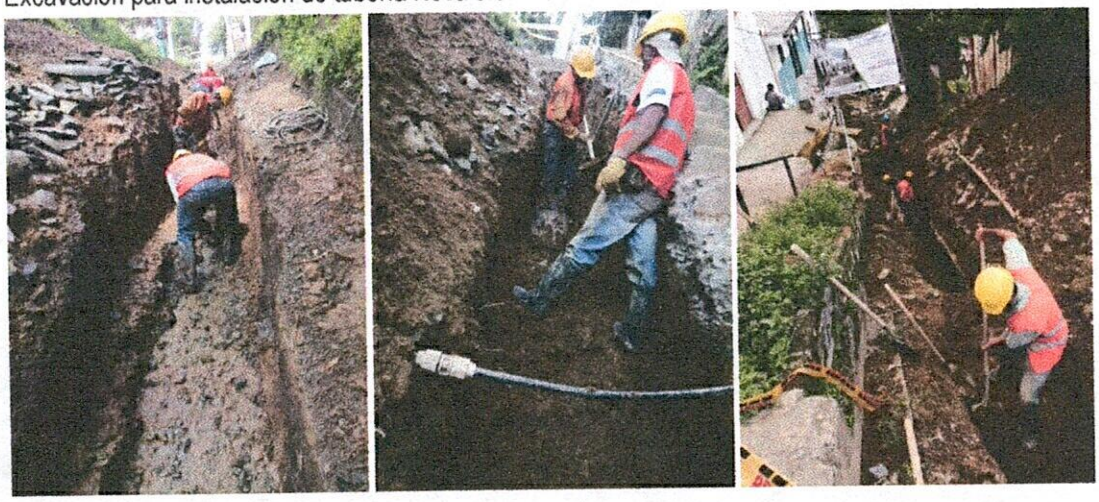

VALENCIA MONTES
Ingeniería

DEMOLICIÓN DE ESTRUCTURAS

Demolición de concreto reforzado- escalas existentes.

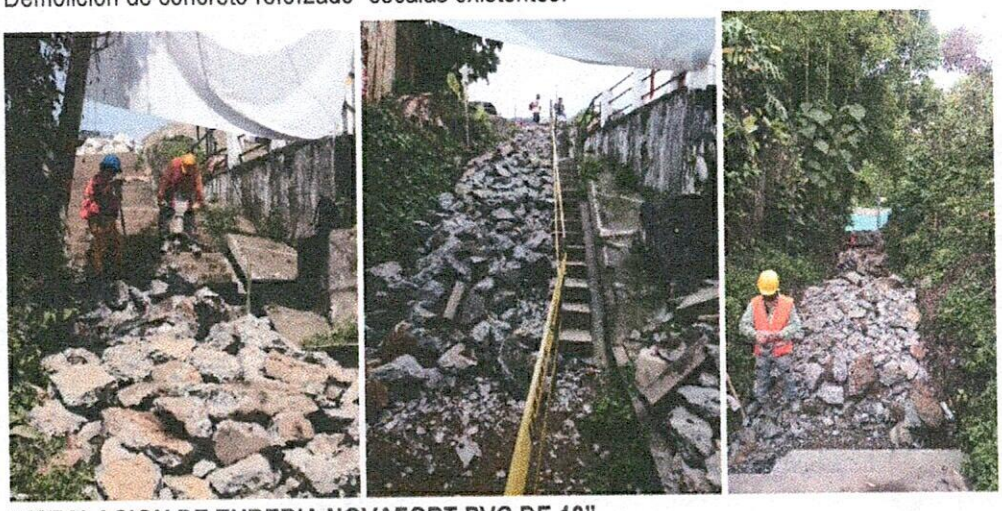

INSTALACION DE TUBERIA NOVAFORT PVC DE 18"

Se instalaron 106 ml de esta tubería Novafort de 18" la cual es el reemplazo de la existente que se encontraba en material de cemento que se encontraba de 12".

VALENCIA MONTES
Ingeniería

LLENO CON MATERIAL SELECIONADO

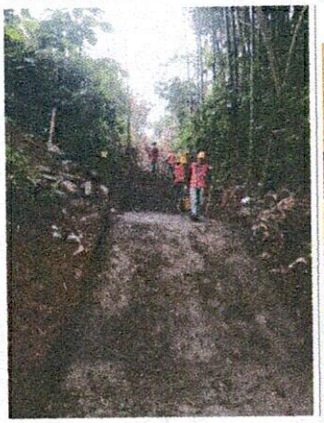
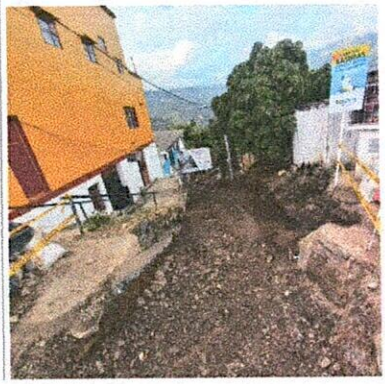

INSTALACION DE SILLETAS 18"*6"

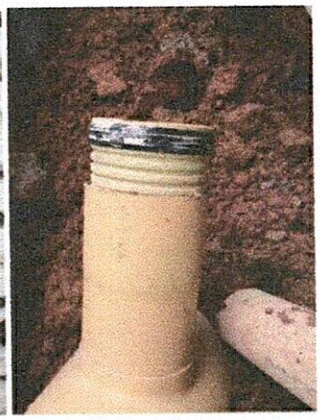

CAJAS DE CONCRETO-DOMICILIARIAS

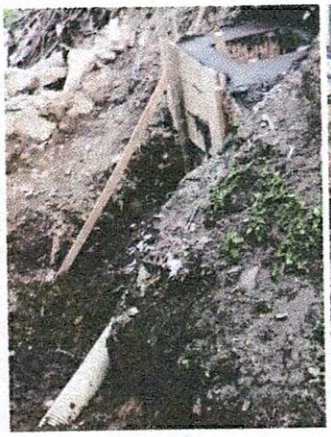
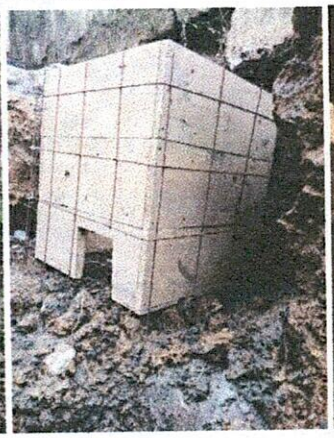

INSTALACION DE TUBERIA NOVAFORT PVC DE 6"-DOMICIALIARIAS

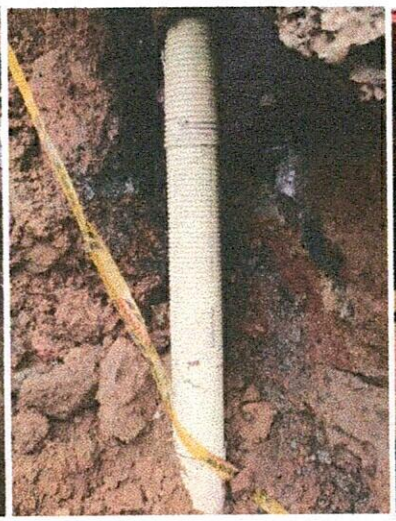
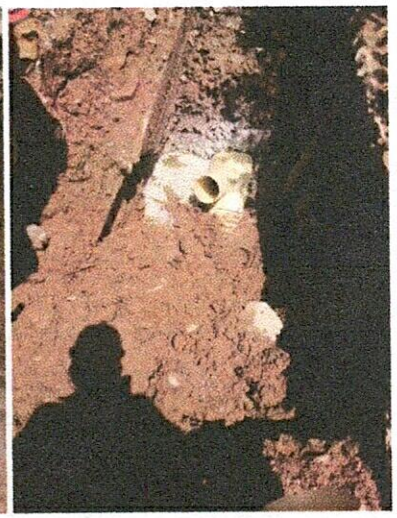

SEÑALIZACIÓN DE LA OBRA.

Ing. CARLOS ALBERTO VALENCIA MARQUEZ
REPRESENTANTE LEGAL INGENIERÍA Y CONSTRUCCIONES VALENCIA MONTES S.A.S
Contratista

NOMINA 1-03-2023 AL 30-03-2023

N°	EMPLEADOR	CIUDAD/REGIONAL/FRENTE	CARGO	CC	NOMBRES	Banco	Asignaciones: Salario Básico Mensual	Horas Extras	Dias laborados	Salario	Auxilio (horas extras)	Incapacidades	Auxilio de transporte	Subtotal 1	Deducciones: EPS (4%)	Pensión 4%	TOTAL DEDUCIDO	Monto por pagar en Bancos	Firma del empelado
1	CARLOS ALBERTO VALENCIA MARQUEZ	SALAMINA-EMERGENCIA	AYUDANTE	15958702	ARIAS GONZALEZ LUIS ERNESTO		1.160.000		16	$ 618.667	0		$ 74.990	$ 693.657	$ 24.747	$ 24.747	$ 49.493	$ 644.163	
2	CONSTRUCCIONES & INGENIERIA VALENCIA MONTES S.A.S	SALAMINA-EMERGENCIA	AYUDANTE	15957541	BEDOYA TABARES FREDDY		1.160.000		1	$ 38.667	0		$ 4.687	$ 43.354	$ 1.547	$ 1.547	$ 3.093	$ 40.260	
3	CONSTRUCCIONES & INGENIERIA VALENCIA MONTES S.A.S	SALAMINA-EMERGENCIA	AYUDANTE	1059813625	GARCIA GALVIS ORLEY		1.160.000		16	$ 618.667	0		$ 74.990	$ 693.657	$ 24.747	$ 24.747	$ 49.493	$ 644.163	
4	CONSTRUCCIONES & INGENIERIA VALENCIA MONTES S.A.S	SALAMINA-EMERGENCIA	AYUDANTE	1053765009	GIRALDO PEREZ DIEGO ALEXANDER		1.160.000		7	$ 270.667	0		$ 32.808	$ 303.475	$ 10.827	$ 10.827	$ 21.653	$ 281.821	
5	CONSTRUCCIONES & INGENIERIA VALENCIA MONTES S.A.S	SALAMINA-EMERGENCIA	AYUDANTE	15958169	GOMEZ GAVIRIA LUIS FERNANDO		1.160.000		16	$ 618.667	S		$ 74.990	$ 693.657	$ 24.747	$ 24.747	$ 49.493	$ 644.163	
6	CONSTRUCCIONES & INGENIERIA VALENCIA MONTES S.A.S	SALAMINA-EMERGENCIA	AYUDANTE	15957299	MOLINA HINCAPIE GERMAN		1.160.000		11	$ 425.333	0		$ 51.556	$ 476.889	$ 17.013	$ 17.013	$ 34.027	$ 442.863	
7	CONSTRUCCIONES & INGENIERIA VALENCIA MONTES S.A.S	SALAMINA-EMERGENCIA	AYUDANTE	1059815385	MUÑOZ GIRALDO JOSE DAVID		1.160.000		16	$ 618.667	0		$ 74.990	$ 693.657	$ 24.747	$ 24.747	$ 49.493	$ 644.163	
8	CONSTRUCCIONES & INGENIERIA VALENCIA MONTES S.A.S	SALAMINA-EMERGENCIA	AYUDANTE	18608619	OSORIO RODRIGUEZ DIDIER ANTONIO		1.160.000		2	$ 77.333	0		$ 9.374	$ 86.707	$ 3.093	$ 3.093	$ 6.187	$ 80.521	
9	CONSTRUCCIONES & INGENIERIA VALENCIA MONTES S.A.S	SALAMINA-EMERGENCIA	AYUDANTE	24529560	QUIROGA LOPEZ LUZ AYDEE		1.160.000		7	$ 270.667	0		$ 32.808	$ 303.475	$ 10.827	$ 10.827	$ 21.653	$ 281.821	
10	CONSTRUCCIONES & INGENIERIA VALENCIA MONTES S.A.S	SALAMINA-EMERGENCIA	AYUDANTE	1059814720	TAMAYO CANO BRAYAN ALEJANDRO		1.160.000		2	$ 77.333	0		$ 9.374	$ 86.707	$ 3.093	$ 3.093	$ 6.187	$ 80.521	
11	CONSTRUCCIONES & INGENIERIA VALENCIA MONTES S.A.S	SALAMINA-EMERGENCIA	AYUDANTE	1115726391	URIBE BARBOSA YEISON		1.160.000		2	$ 77.333	0		$ 9.374	$ 86.707	$ 3.093	$ 3.093	$ 6.187	$ 80.521	

$ 3.864.981

CONSTRUCCIONES & INGENIERIA VALENCIA MONTES S.A.S
CARLOS ALBERTO VALENCIA MARQUEZ
REPRESENTANTE LEGAL
C.C. 16.078.315 de Manizales.
Email: legcarlosvalencia@gmail.com.
Manizales-Caldas

empocaldas F-GC-20 Versión 3 Junio 2019	EMPOCALDAS S.A. E.S.P. GESTIÓN DE CONTRATACIÓN INFORME DE SUPERVISIÓN CONTRATOS DE OBRA CIVIL

Informe Número	01	Fecha del informe	Marzo 30 de 2023.	Acta Parcial	X	Acta final	

Número del contrato	013 DE FEBRERO 24 DE 2023.
Objeto:	"REPOSICION RED DE ALCANTARILLADO POR EMERGENCIA EN LA CALLE 9A CARRERAS 7 Y 8 MUNICIPIO DE SALAMINA-CALDAS"
Nombre Contratista:	CONSTRUCCIONES & INGENIERIA VALENCIA MONTES S.A.S
Fecha del contrato:	FEBRERO 24 DE 2023.
Plazo de ejecución:	CUARENTA Y CINCO (45) DÍAS CALENDARIOS CONTADOS A PARTIR DE LA SUSCRIPCIÓN DEL ACTA DE INICIO.
Valor inicial Obra	$ 164.063.909,00
Valor total:	$ 164.063.909,00
Valor ejecutado:	$ 123.214.055,00
Saldo contrato:	$ 40.849.854,00
Fecha de Iniciación:	FEBRERO 24 DE 2023.
Fecha de Terminación contractual:	ABRIL 9 DE 2023
Supervisor:	Ing. JUAN PABLO ZULUAGA.

1. AVANCE DEL CONTRATO

1.1. Avance físico

Avance físico del periodo	75,37%
Avance físico Acumulado	75,37%

1.2. Informe de actividades (Se anexa resumen de ejecución de la obra)

INSTALACIÓN DE TUBERÍA		
SECCIONAL	SERVICIO	KILÓMETROS
SALAMINA	Reposición Alcantarillado D= 18" PVC	0,106Definitivo

1.3. Avance en tiempo

Plazo de ejecución:	45
Tiempo total transcurrido:	34
Avance Porcentual:	75,37%

1.4. Registro fotográfico (puede presentarse como anexo, o incluirlo en el informe)

1.5. Problemáticas con la obra

ANTECEDENTES:

La obra que se adelanta tiene un frente de obra ubicado en el municipio de Salamina donde se realiza reemplazo de alcantarillado existente mejorando su diámetro en la red principal y domiciliarias residenciales, esto acompañado de obras en concreto como pavimentos y cámaras.

DESCRIPCIÓN Y GENERALIDADES DEL CONTRATO.

- Se realizan las obras de reposición de la tubería de alcantarillado en la CALLE 9A CARRERAS 7 Y 8 MUNICIPIO DE SALAMINA-CALDAS por tubería Novafort PVC DE 18" en una longitud total de 106,0 m.
  - Se realiza demolición de 106 metros de escalas en concreto reforzado.
  - Se realiza demolición y retiro de tubería en concreto de 12"
  - Se instala cama de arena para atraque de tubería Novafort PVC 18,respectivamente"
  - Se realiza cerramiento y señalización de la obra.
  - El concreto a instalar será concreto reforzado y acelerado a 7 con un espesor de 0,18 cms
  - Se realizan llenos compactados mecánicamente con material seleccionado (afirmado) y subbase con el fin de reemplazar el que había que se encontraba saturado y descompuesto a causa de la infiltración de las aguas de alcantarillado.
  - Se reconstruyen bases y cañuelas de cámaras de inicio y final
  - Se instalada acero de refuerzo en los sitios donde se vaciara concreto reforzado.
  - se realizaron empalmes entre cámaras de inspección tanto red principal como en los imbornales.
  - Se realiza limpieza final de la obra transportando todo el material sobrante de la excavación, y demoliciones.

INSTALACION DE VALLA INFORMATIVA

EXCAVACIONES

Excavación para instalación de tubería Novafort PVC 18"

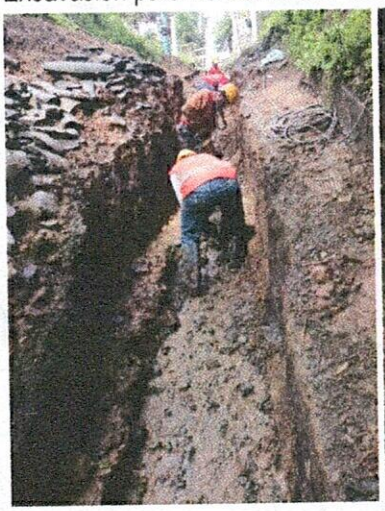
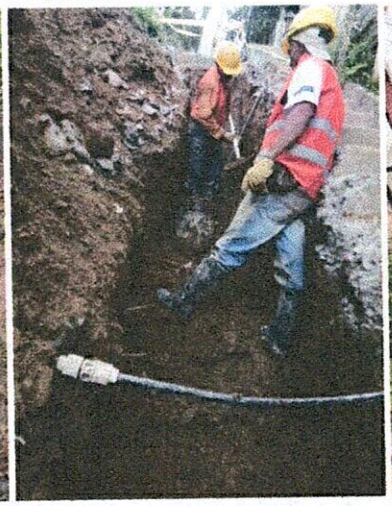

DEMOLICIÓN DE ESTRUCTURAS

Demolición de concreto reforzado- escalas existentes.

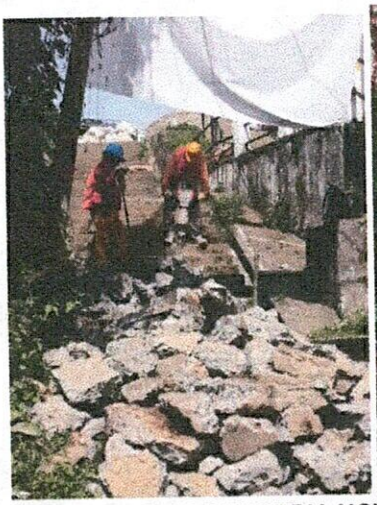
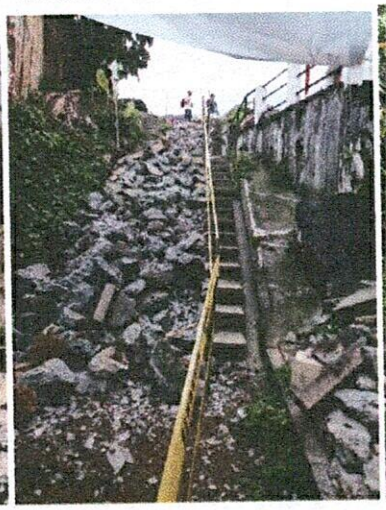

INSTALACION DE TUBERIA NOVAFORT PVC DE 18"

Se instalaron 106 ml de esta tubería Novafort de 18" la cual es el reemplazo de la existente que se encontraba en material de cemento que se encontraba de 12".

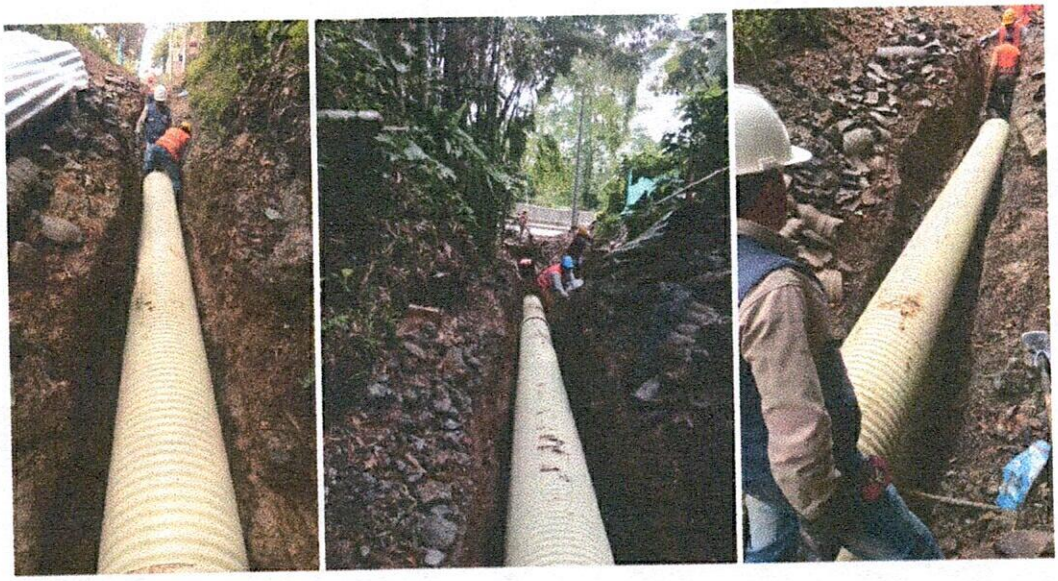

LLENO CON MATERIAL SELECIONADO

INSTALACION DE SILLETAS 18"*6"

CAJAS DE CONCRETO-DOMICILIARIAS

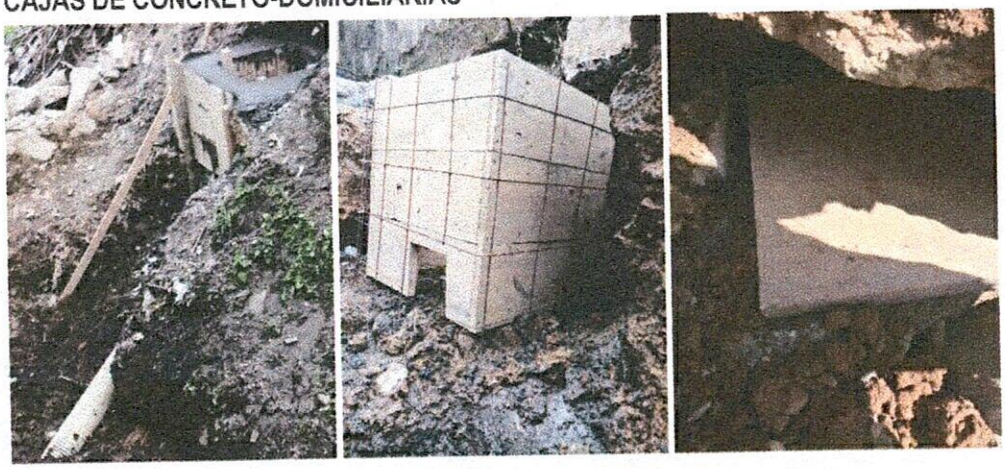

INSTALACION DE TUBERIA NOVAFORT PVC DE 6"-DOMICIALIARIAS

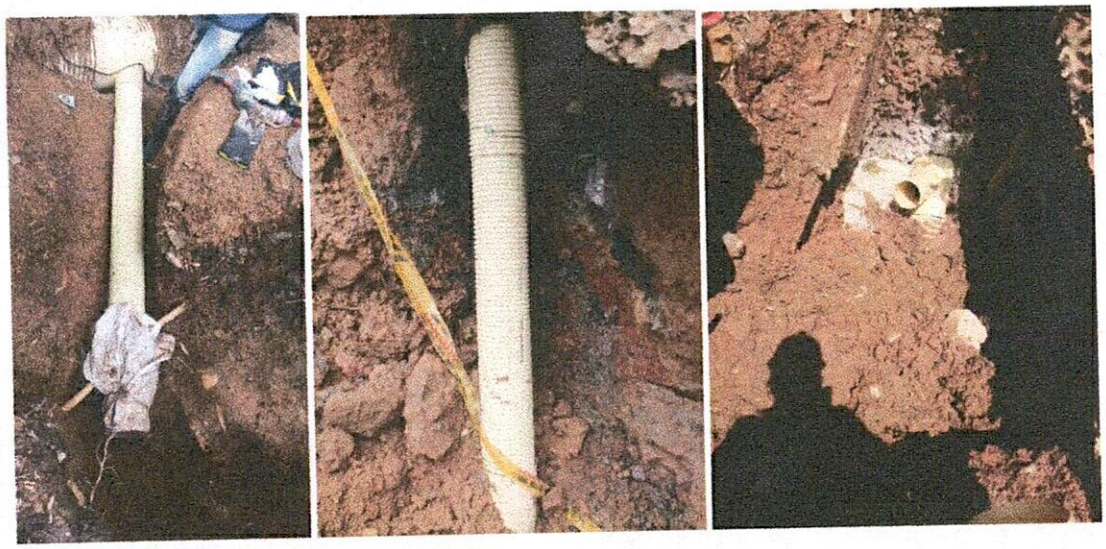

SEÑALIZACIÓN DE LA OBRA.

1.5. Avance financiero

Inversión Contratada: obra	164.063.909,00
Inversión ejecutada en el periodo:	123.214.055,00
Porcentaje ejecutado en el periodo:	75,37%
Inversión total ejecutada:	123.214.055,00
Porcentaje total ejecutado:	75,37%

2. CONTROL SOBRE PÓLIZAS VIGENTES (para el acta final relacione la ampliación de las pólizas de estabilidad y calidad de la obra) N/A

GARANTÍAS	ASEGURADORA	No. PÓLIZA	FECHA INICIAL	FECHA FINAL	VR. ASEGURADO
Cumplimiento	S. del estado	4245101055524	24/02/2023	10/07/2023	$49.219.172,70
Salarios, Prestaciones sociales e Indemnizaciones	S. del estado	4245101055524	24/02/2023	10/04/2026	$32.812.781,80
Estabilidad de Obra	S. del estado	4245101055524	24/02/2023	23/02/2028	$32.812.781,80
Responsabilidad Civil	S. del estado	4240101042633	24/03/2023	10/07/2023	$49.219.172,70

3. CONTROL DEL CUMPLIMIENTO DE LA SEGURIDAD SOCIAL INTEGRAL (Verifique afiliación o pagos aportados y señale con una X)

NOMBRE DEL TRABAJADOR	ARP	EPS	AFP	PARAFISCALES	FIC
Director de Obra	X	X	X	X	NA
Ingeniero Residente					
Maestro de Obra	X	X	X	X	X
Oficial	x	x	x	x	NA
Ayudantes	x	x	x	x	x

4. CONTROL PAGO SEGURIDAD SOCIAL DEL CONTRATISTA (Persona Jurídica)
SE ANEXAN PAGOS (FORMATO PILA)
Para el presente periodo solo se presenta seguridad social del representante legal, profesional social y SST del mes de Febrero y Marzo y el pago de empleados operativos del mes de Marzo ya que se iniciaron labores de demolición en este mes y en el mes de febrero solo se realizaron actividades de carácter social.

CONTROL DE SEGURIDAD INDUSTRIAL Y DOTACIÓN (Para los casos donde verifique el incumplimiento de algún ítem, debe anexar la comunicación enviada al contratista notificando la situación)

Fecha de inspección	CASCO A	OVEROL N/A	GUANTES A	BOTAS A	CARNET A	CHALECO N/A	SEÑALIZACIÓN A	CAPACITACIÓN SOBRE EL USOS DE LAOS ELEMENTOS DE PROTECCIÓN PERSONAL A	
Marzo 30 de 2023	A	N/A	A	A	N/A	A	A	A	
Convenciones: A:adecuada - D:deficiente - N/U: No usan - N/A: No aplica									

5. MEMORIA DE CÁLCULO DE CANTIDADES DE OBRA A PAGAR (Anexar Relación)
Se anexan con el acta parcial en el paquete de cobro del acta parcial 01.

6. IMPACTO SOCIAL DE LA OBRA

6.1. EMPLEOS GENERADOS

Personal Contratista de Construcción		**Local**	**Externa**	**Subtotal**
Mano de Obra Calificada	Indígenas	**NA**	**NA**	**NA**
	Negritudes	**NA**	**NA**	**NA**
	Madres cabeza de familia	**NA**	**NA**	**NA**
	Personal con limitaciones físicas	**NA**	**NA**	**NA**
Mano de Obra No Calificada	Indígenas	**SI**	**NA**	**NA**
	Negritudes	**NA**	**NA**	**NA**
	Madres cabeza de familia	**NA**	**NA**	**NA**
	Personal con limitaciones físicas	**NA**	**NA**	**NA**
TOTALES				
Personal Interventoría		**Local**	**Externa**	**Subtotal**
Mano de Obra Calificada	Indígenas	**NA**	**NA**	**NA**
	Negritudes	**NA**	**NA**	**NA**
	Madres cabeza de familia	**NA**	**NA**	**NA**

	Personal con limitaciones físicas	**NA**	**NA**	**NA**
Mano de Obra No Calificada	Indígenas	**NA**	**NA**	**NA**
	Negritudes	**NA**	**NA**	**NA**
	Madres cabeza de familia	**NA**	**NA**	**NA**
	Personal con limitaciones físicas	**NA**	**NA**	**NA**
TOTALES				

6.2. POBLACIÓN BENEFICIADA

El personal que se utilizó en la ejecución de la obra en su mayoría residen en los municipios de Belalcazar y Viterbo Caldas, tanto calificado como no calificado, la profesional social si era externa.

8.- DOCUMENTOS ANEXOS

DOCUMENTO	SI	N/A
Acta de entorno		X
Acta de veeduría		X
Acta de convenio de precios	X	
Plan de manejo ambiental		X
Ensayos de laboratorio		X
Acta de suspensión y reanudación (Con la respectiva justificación)		X
Bitácora de la obra	X	
Actualización de la póliza de calidad o estabilidad con la fecha del acta de liquidación.		X
Paz y Salvo oficina de trabajo.		X
Paz y salvo del contratista donde conste que pago la seguridad social integral y parafiscales de los trabajadores a cargo en la obra.	X	
Relación de todas las domiciliarias que se reconstruyan en donde se indique el suscriptor, el número del contador, la dirección, la autorización del propietario para esta reposición y las cantidades de obra de cada una y el valor.		X
Memoria de cálculo de cantidades de obra a pagar	X	

El pago del FIC no se efectúa para el presente periodo, el contratista tiene compromiso de cancelarlo para la liquidación del presente contrato.

Calificación entrega de la obra: Excelente 4 – Buena 3 – Regular 2 – Mala 1	4

Ing. JUAN PABLO ZULUAGA
NOMBRE DEL SUPERVISOR

FIRMA DEL SUPERVISOR

empocaldas	F-AL-07 Versión 01 Marzo 2016	SERVICIO DE ALCANTARILLADO TRAZABILIDAD DE TUBERIAS - ALCANTARILLADO

CONTRATO No	013-2023	MUNICIPIO	SALAMINA

ID TRAMO	TIPO DE ALCANTARILLADO	COMPONENTE DE RED	DIRECCION DE INSTALACION DE LA TUBERIA	DIAMETRO	LONG(m)	MATERIAL	TIPO DE INSTALACIÓN	CERTIFICACION DE TUBERÍA	NUMERO DE CERTIFICADO	ORGANISMO CERTIFICADOR DEL PRODUCTO	# LOTE	FABRICANTE	NIT	FECHA DE INSTALACION DD/MM/AAAA	DIAMETRO DE LA TUBERIA ANTERIOR	MATERIAL TUBERIA ANTERIOR	LONGITUD TUBERIA ANTERIOR (m)
PRINCIPAL	COMBINADO	ESTRUCTURA FINAL DE VERTIMIENTO	ESTRUCTURA FINAL DE VERTIMIENTO	18	106,0	PVC	Instalación con apertura de zanja	SI		ICONTEC	0409T	DURMAN	800033159-6	07/03/2023	12	CEMENTO	96

NOMBRE SUPERVISOR o INTERVENTOR	Ing. JUAN PABLO ZULUAGA
FIRMA SUPERVISOR o INTERVENTOR	

NOMBRE CONTRATISTA	CONSTRUCCIONES & INGENIERIA VALENCIA MONTES S.A.S
FIRMA CONTRATISTA	Carlos Alberto Valencia Rep. Legal.

VISTO BUENO DE RECIBIDO DE LA INFORMACION - COORDINADOR ACUEDUCTO	

empocaldas	GESTIÓN FINANCIERA	F-GF-32 Versión: 09 2023-01-16
	DISTRIBUCIÓN CENTROS DE COSTOS	

Elija si es orden de compra o contrato y diligencie el número del documento

Contrato	Acto 013 de 2023
Acta Número	parcial 01

Pág. 1 De. 1

CENTROS DE COSTOS		PROCEDIMIENTO							
CÓDIGO	NOMBRE	CÓDIGO	NOMBRE	VALOR ANTES DE IVA	IVA	TOTAL	UNIDAD DE SERVICIO	ACUEDUCTO	ALCANTARILLADO
219003	Salamina Alcantarillado	1301107	Reposición de Redes	122.346.672,00	867.383,00	123.214.055,00	ALCANTARILLADO	-	123.214.055,00
						-		-	-
						-		-	-
						-		-	-
						-		-	-
						-		-	-
						-		-	-
						-		-	-
						-		-	-
						-		-	-
						-		-	-
						-		-	-
						-		-	-
						-		-	-
						-		-	-
						-		-	-
						-		-	-
						-		-	-
						-		-	-
						-		-	-
						-		-	-
						-		-	-
						-		-	-
						-		-	-
						-		-	-
						-		-	-
						-		-	-
						-		-	-
						-		-	-
						-		-	-
						-		-	-
						-		-	-
						-		-	-
SUBTOTAL FACTURA PAG-1				122.346.672,00	867.383,00	123.214.055,00		-	123.214.055,00
TOTAL FACTURA				122.346.672,00	867.383,00	123.214.055,00		-	123.214.055,00

Fecha de Presentación ____________________

Páginas Fin 1

DATOS DEL SUPERVISOR

JUAN PABLO ZULUAGA CORREA	INGENIERO DE ZONA CENTRO NORTE	
NOMBRE	CARGO	FIRMA

EMPOCALDAS A.S. E.SP.
EMPRESA DE OBRAS SANITARIAS DE CALDAS
SECCIONAL NORTE

CONTRATO No: 013 DE FEBRERO 24 DEL 2023	ACTA No.: 1- PARCIAL	FECHA CORTE: MARZO 30 DE 2023
REPOSICION RED DE ALCANTARILLADO POR EMERGENCIA EN LA CALLE 9A CARRERAS 7 Y 8 MUNICIPIO DE SALAMINA-CALDAS	FECHA INICIACIÓN: FEBRERO 24 DE 2023	FECHA VENCIMIENTO INICIAL: ABRIL 09 DE 2023
MUNICIPIO: SALAMINA	VALOR CONTRATO: $ $ 164.063.909,00	VALOR ADICIÓN:
CONTRATISTA: CARLOS ALBERTO VALENCIA MARQUEZ		
	SUPERVISION: Ing. JUAN PABLO ZULUAGA	FECHA:ABRIL 28 DE 2023

REPOSICION RED DE ALCANTARILLADO POR EMERGENCIA EN LA CALLE 9A CARRERAS 7 Y 8 MUNICIPIO DE SALAMINA-CALDAS

DESCRIPCION	UND	CONDICIONES CONTRACTUALES			ADICION No.1			ACUMULADO ACTA ANTERIOR		PRESENTE ACTA			ACUMULADO PRESENTE ACTA		% OBRA
		CANTIDAD	VR.UNITARIO	VALOR TOTAL	CANTIDAD	VR.UNITARIO	VALOR TOTAL	CANTIDAD	VR.PARCIAL	CANTIDAD	VR. PARCIAL	%EJECUC.	CANTIDAD	VR. TOTAL	EJECUTADO
OBRA 1: REPOSICION DE ALCANTARILLADO EN LA CALLE 10 ENTRE LAS CARRERA 4 A 5, EN EL MUNICIPIO DE BELALCAZAR CALDAS.															
PRELIMINARES															
Localizacion y replanteo de redes (Incl.levantamiento del sector y plano record)	ML	96,00	$ 8.250,00	$ 792.000,00				0,00	$0,00	106,00	874.500,0	110,42%	106,00	$ 874.500,00	110,4%
Valla alusiva a la Obra de 4 x 2m	UND	1,00	$ 1.128.111,00	$ 1.128.111,00				0,00	$0,00	1,00	1.128.111,0	100,00%	1,00	$ 1.128.111,00	100,0%
Señalizacion reglamentaria Verticales en lamina soportada en base de concreto	UND	6,00	$ 236.350,00	$ 1.418.100,00				0,00	$0,00	6,00	1.418.100,0	100,00%	6,00	$ 1.418.100,00	100,0%
DEMOLICIONES VARIAS															
Corte con disco abrasivo	ML	0,00	$ 10.944,00	$ -				0,00	$0,00		0,0	0,00%	0,00	$ -	0,0%
Demolición de concreto	M3	0,00	$ 88.674,00								0,0	0,00%		$ -	
Demoliciones varias muros en concretos, otros	M3		$ 106.500,00								0,0	0,00%		$ -	
Demoliciones de Andenes y Sardinel en concreto hidráulico	M3	36,00	$ 119.750,00	$ 4.311.000,00				0,00	$0,00	67,14	8.040.015,0	186,50%	67,14	$ 8.040.015,00	186,5%
SOBREACARREOS															
Retiro de sobrantes en vehículo Automotor	M3	204,34	$ 46.976,00	$ 9.598.888,00						196,01	9.207.766,0		196,01	$ 9.207.766,00	
EXCAVACIONES															
Excavaciones en zanja - material Común 0 a 2 m	M3	237,60	$ 37.750,00	$ 8.969.400,00				0,00	$0,00	254,40	9.603.600,0	107,07%	254,40	$ 9.603.600,00	107,1%
Excavaciones en zanja - material Común 2 a 4 m	M3	115,20	$ 46.750,00	$ 5.385.600,00				0,00	$0,00	101,76	4.757.280,0	88,33%	101,76	$ 4.757.280,00	88,3%
Excavaciones en Material Conglomerado	M3	0,00	$ 27.000,00	$ -				0,00	$0,00		0,0	0,00%	0,00	$ -	0,0%
Entibado horizontal / vertical tipo 1	ML	192,00	$ 29.726,25	$ 5.707.440,00				0,00	$0,00	212,00	6.301.965,0	110,42%	212,00	$ 6.301.965,00	110,4%
RELLENOS COMPACTADOS															
Rellenos compactos con material seleccionado de excavación	M3	118,80	$ 31.745,00	$ 3.771.306,00				0,00	$0,00	95,40	3.028.473,0	80,30%	95,40	$ 3.028.473,00	80,3%
Rellenos compactos con material comun de cantera prestamo	M3	118,80	$ 91.450,00	$ 10.864.260,00				0,00	$0,00	197,16	18.030.282,0	165,96%	197,16	$ 18.030.282,00	166,0%
SUSTITUCIONES- BASES Y SUBBASES COMPACTOS															
Afirmado para andenes y zonas duras varias E=0,15 m compactos con rana	M3	36,00	$ 91.450,00	$ 3.292.200,00				0,00	$0,00	222,60	20.356.770,0	618,33%	222,60	$ 20.356.770,00	618,3%
Sub-base tipo INVIAS,incluye Proctor modificado, Densidad. Compactos con medio mecánico	M3	19,20	$ 207.781,00	$ 3.989.395,00				0,00	$0,00		0,0	0,00%	0,00	$ -	0,0%
Sustitucion en arena limpia para tuberias	M3	30,00	$ 173.781,00	$ 5.213.430,00				0,00	$0,00	17,00	2.954.277,0	56,67%	17,00	$ 2.954.277,00	56,7%
ESTRUCTURAS DE ALCANTARILLADO															
Suministro e Instalacion tuberia corrugada PVC-S de 160 mm (6"), incluye manejo de aguas en zanja.	ML	36,00	$ 59.720,00	$ 2.149.920,00				0,00	$0,00	35,45	2.117.074,0	98,47%	35,45	$ 2.117.074,00	98,5%
Suministro e Instalacion tuberia corrugada PVC-S de 400 mm (16"), incluye manejo de aguas en zanja.	ML	96,00	$ 331.234,00	$ 31.798.464,00				0,00	$0,00		0,0	0,00%	0,00	$ -	0,0%
Empalmes a Cámaras d=1.20 m	UND	2,00	$ 129.551,00	$ 259.102,00				0,00	$0,00	4,00	518.204,0	200,00%	4,00	$ 518.204,00	200,0%
Empalmes a Cajas de Inspeccion	UND	0,00	$ 73.980,00	$ -				0,00	$0,00		0,0	0,00%	0,00	$ -	0,0%
Cámara de caida D=1,2, H≤3,04, espesor de pared e=0,20 con colchón de piedra pegada e=40cm y boquilla	ML	9,00	$ 914.370,00	$ 8.229.330,00				0,00	$0,00		0,0	0,00%	0,00	$ -	0,0%
Base/ cañue'a camara D=1.20 m en concreto 3000 psi	UND	3,00	$ 775.274,00	$ 2.325.822,00				0,00	$0,00		0,0	0,00%	0,00	$ -	0,0%
Tapa en concreto reforzado de 1.60 x1.60 x 0,18m Acero de No. 4 cada 15 cms doble Parrilla	UND	3,00	$ 1.001.250,00	$ 3.003.750,00				0,00	$0,00		0,0	0,00%	0,00	$ -	0,0%
Cajas de Inspeccion de 0,50 x 0,50 x 0,80, Incluye tapa reforzada	UND	6,00	$ 573.540,00	$ 3.441.240,00				0,00	$0,00	12,00	6.882.480,0	200,00%	12,00	$ 6.882.480,00	200,0%
Instalacion de silla yee de 16 x 6"	UND	6,00	$ 129.551,00	$ 777.306,00								0,00%			0,0%

EMPOCALDAS A.S. E.SP.
EMPRESA DE OBRAS SANITARIAS DE CALDAS
SECCIONAL NORTE

CONTRATO No: 013 DE FEBRERO 24 DEL 2023	ACTA No.: 1- PARCIAL	FECHA CORTE: MARZO 30 DE 2023
REPOSICION RED DE ALCANTARILLADO POR EMERGENCIA EN LA CALLE 9A CARRERAS 7 Y 8 MUNICIPIO DE SALAMINA-CALDAS	FECHA INICIACIÓN: FEBRERO 24 DE 2023	FECHA VENCIMIENTO INICIAL: ABRIL 09 DE 2023
MUNICIPIO: SALAMINA	VALOR CONTRATO: $ $ 164.063.909,00	VALOR ADICIÓN:
CONTRATISTA: CARLOS ALBERTO VALENCIA MARQUEZ		
	SUPERVISION: Ing. JUAN PABLO ZULUAGA	FECHA:ABRIL 28 DE 2023

REPOSICION RED DE ALCANTARILLADO POR EMERGENCIA EN LA CALLE 9A CARRERAS 7 Y 8 MUNICIPIO DE SALAMINA-CALDAS

DESCRIPCION	UND	CONDICIONES CONTRACTUALES			ADICION No.1			ACUMULADO ACTA ANTERIOR		PRESENTE ACTA			ACUMULADO PRESENTE ACTA		% OBRA
		CANTIDAD	VR.UNITARIO	VALOR TOTAL	CANTIDAD	VR.UNITARIO	VALOR TOTAL	CANTIDAD	VR.PARCIAL	CANTIDAD	VR. PARCIAL	%EJECUC.	CANTIDAD	VR. TOTAL	EJECUTADO
OBRAS EN CONCRETO															
Concreto de 21Mpa para graderías,andenes y sardinel incluye formaleta	M3	46,00	$ 841.712,00	$ 38.718.752,00				0,00	$0,00		0,0	0,00%	0,00	$ -	0,0%
Pavimento en rigido de 3000 Psi de espesor 0,18 en obra incluye Acelerante, Antisol, ensayos de laboratorios	M3	0,00	$ 1.143.082,00	$ -				0,00	$0,00		0,0	0,00%	0,00	$ -	0,0%
ACERO															
Acero de refuerzo para graderías	KG	200,00	$ 12.000,00	$ 2.400.000,00				0,00	$0,00		0,0	0,00%	0,00	$ -	0,0%
DEMOLICIONES															
Trabajador SISO	MES	1,00	$ 4.119.093,00	$ 4.119.093,00				0,00	$0,00		0,0	0,00%	0,00	$ -	0,0%
Trabajadora Social-todo el proceso domiciliarias y socialización de la obra contrada	MES	1,00	$ 2.400.000,00	$ 2.400.000,00				0,00	$0,00		0,0	0,00%	0,00	$ -	0,0%
Instalacion tuberia corrugada PVC-S de 400 mm (18"), incluye manejo de aguas en zanja.	ML	48,00	$ 51.200,00	$ 2.457.600,00				0,00	$0,00	48,00	2.457.600,0	100,00%	48,00	$ 2.457.600,00	100,0%
Suministro e Instalacion tuberia corrugada PVC-S de 400 mm (18"), incluye manejo de aguas en zanja.	ML	58,00	$ 396.483,00	$ 22.996.014,00				0,00	$0,00	58,00	22.996.014,0	100,00%	58,00	$ 22.996.014,00	100,0%
Suministro e Instalacion de silla yee de 18 x 6"	UND	12,00	$ 211.805,00	$ 2.541.660,00				0,00	$0,00	12,00	2.541.660,0	100,00%	12,00	$ 2.541.660,00	100,0%

COSTO DIRECTO		**$ 121.573.849**			**$ 91.303.487**		**$ 91.303.487**
ADMINISTRACION %	24,00%	29.177.724,00	0	$0,00	21.912.837,00		21.912.837,00
IMPREVISTOS %	5,00%	6.078.692,00	0	$0,00	4.565.174,00		4.565.174,00
UTILIDADES %	5,00%	6.078.692,00	0	$0,00	4.565.174,00		4.565.174,00
SUMA ANTES IVA		162.908.957,00	0	$0,00	122.346.672		122.346.672
I. V. A. %	19	1.154.952,00	0	$0,00	867.383,00		867.383,00
VALOR TOTAL OBRA		164.063.909	0	$0,00	123.214.055,00		123.214.055,00
TOTAL A PAGAR AL CONTRATISTA		164.063.909	0		123.214.055,00		

SON: CIENTO VIENTITRES MILLONES DOSCIENTOS CATORCE MIL CINCUENTA Y CINCO PESOS ($ 123.214.055,00) m/cte.

EMPOCALDAS A.S. E.SP.
EMPRESA DE OBRAS SANITARIAS DE CALDAS
SECCIONAL NORTE

CONTRATO No: 013 DE FEBRERO 24 DEL 2023	ACTA No.: 1- PARCIAL	FECHA CORTE: MARZO 30 DE 2023
REPOSICION RED DE ALCANTARILLADO POR EMERGENCIA EN LA CALLE 9A CARRERAS 7 Y 8 MUNICIPIO DE SALAMINA-CALDAS	FECHA INICIACIÓN: FEBRERO 24 DE 2023	FECHA VENCIMIENTO INICIAL: ABRIL 09 DE 2023
MUNICIPIO: SALAMINA	VALOR CONTRATO: $ $ 164.063.909,00	VALOR ADICIÓN:
CONTRATISTA: CARLOS ALBERTO VALENCIA MARQUEZ		
	SUPERVISION: Ing. JUAN PABLO ZULUAGA	FECHA:ABRIL 28 DE 2023

REPOSICION RED DE ALCANTARILLADO POR EMERGENCIA EN LA CALLE 9A CARRERAS 7 Y 8 MUNICIPIO DE SALAMINA-CALDAS

DESCRIPCION	UND	CONDICIONES CONTRACTUALES			ADICION No.1			ACUMULADO ACTA ANTERIOR		PRESENTE ACTA			ACUMULADO PRESENTE ACTA		% OBRA EJECUTADO
		CANTIDAD	VR.UNITARIO	VALOR TOTAL	CANTIDAD	VR.UNITARIO	VALOR TOTAL	CANTIDAD	VR.PARCIAL	CANTIDAD	VR. PARCIAL	%EJECUC.	CANTIDAD	VR. TOTAL	

EMPOCALDAS A.S. E.SP.
EMPRESA DE OBRAS SANITARIAS DE CALDAS
SECCIONAL OCCIDENTE

CONTRATO No: 013 DE FEBRERO 24 DEL 2023	ACTA No.: 1- PARCIAL	FECHA CORTE: MARZO 30 DE 2023
REPOSICION RED DE ALCANTARILLADO POR EMERGENCIA EN LA CALLE 9A CARRERAS 7 Y 8 MUNICIPIO DE SALAMINA-CALDAS	FECHA INICIACIÓN: FEBRERO 24 DE 2023	FECHA VENCIMIENTO INICIAL: ABRIL 09 DE 2023
MUNICIPIOS: BELALCAZAR Y VITERBO	VALOR CONTRATO: $ $ 164.063.909,00	VALOR ADICIÓN: $
CONTRATISTA: CARLOS ALBERTO VALENCIA MARQUEZ	0 $ -	
	0 $ -	
	0 $ -	
	SUPERVISION: Ing. JUAN PABLO ZULUAGA	FECHA:ABRIL 28 DE 2023

RESUMEN TOTAL DEL CONTRATO:

VALOR CONTRATO INICIAL	$ 164.063.909,00	$ 164.063.909,00
Valor Adición No. 01	$0,00	$ -
VALOR ACTA No. 01 PARCIAL (Fecha: Mayo 2 de 2023)	$ 123.214.055,00	
		$ 164.063.909,00
Saldo del Contrato	$ 40.849.854,00	
SUMAS IGUALES	$ 164.063.909,00	$ 164.063.909,00

Nombre: CARLOS ALBERTO VALENCIA MARQUEZ
Contratista.

Nombre: Ing. JUAN PABLO ZULUAGA
INGENIERO SUPERVISOR
EMPOCALDAS S.A. E.S.P.

EMPOCALDAS S.A. E.S.P.
EMPRESA DE OBRAS SANITARIAS DE CALDAS
SECCIONAL SALAMINA

empocaldas
Construyendo juntos tu bienestar

ACTA DE CONVENIO DE PRECIOS No 01

CONTRATO N°:	**013 FEBRERO 24 DE 2023.**
CONTRATISTA:	CARLOS ALBERTO VALENCIA MARQUEZ
OBJETO:	REPOSICION RED DE ALCANTARILLADO POR EMERGENCIA EN LA CALLE 9A CARRERAS 7 Y 8 MUNICIPIO DE SALAMINA-CALDAS.
VALOR:	$ 164.063.909,00
RECURSOS:	PROPIOS

En la ciudad de Manizales a los veintiún (21) días del mes de Marzo de 2023 se reunieron los señores ANDRES FELIPE TABA ARROYAVE como Gerente de EMPOCALDAS S.A. E.S.P. JUAN PABLO ZULUAGA CORREA como Supervisor EMPOCALDAS S.A. E.S.P. Zona Centro Norte y CONSTRUCCIONES & INGENIERIA VALENCIA MONTES S.A.S como Contratista, con el fin de convenir los precios no pactados en el contrato 013 FEBRERO 24 DE 2023.

ITEM	DESCRIPCION	UNIDAD	VR. UNITARIO
NP1	SUMINISTRO E INSTALACIÓN TUBERÍA CORRUGADA PVC-S DE 400 MM (18"), INCLUYE MANEJO DE AGUAS EN ZANJA.	ML	$ 396.483,00
NP2	INSTALACIÓN TUBERÍA CORRUGADA PVC-S DE 400 MM (18"), INCLUYE MANEJO DE AGUAS EN ZANJA.	ML	$ 51.200,00
NP3	SUMINISTRO E INSTALACION DE SILLA YEE DE 18 X 6"	UN	$ 211.805,00

Nota: LOS PRECIOS INCLUYEN AIU E IVA SOBRE UTILIDADES

No siendo otro el motivo de la presente se firma por los que en ella intervinieron.

EMPOCALDAS S.A. E.S.P.
EMPRESA DE OBRAS SANITARIAS DE CALDAS
SECCIONAL SALAMINA

empocaldas
Construyendo juntos tu bienestar

ANALISIS DE PRECIOS UNITARIOS NO PREVISTOS

NP1	Suministro e Instalacion tuberia corrugada PVC-S de 400 mm (18"), incluye manejo de aguas en zanja.		Unidad	Cantidad	Valor Unitario	Subtotal
	EQUIPO BASICO (HERRAMIENTA MENOR)	Herramienta	und	0,50	$ 8.000,00	$ 4.000,00
	SUMINISTRO DE TUBERIA CORRUGADA PVC-S DE 400 MM (18")	Insumo	ML	1,00	$ 281.400,00	$ 281.400,00
	ACARREO INTERNO	Mano de Obra	und	0,28	$ 30.000,00	$ 8.400,00
	COSTO DIRECTO					**$ 293.800,00**
				A	24,00%	$ 70.512,00
				I	5,00%	$ 14.690,00
				U	5,00%	$ 14.690,00
				IVA SOBRE LA UTILIDAD	19%	$ 2.791,00
				COSTO TOTAL /UNIDAD		**$ 396.483,00**

NP2	Instalacion tuberia corrugada PVC-S de 400 mm (18"), incluye manejo de aguas en zanja.		Unidad	Cantidad	Valor Unitario	Subtotal
	EQUIPO BASICO (HERRAMIENTA MENOR)	Herramienta	und	0,50	$ 8.000,00	$ 4.000,00
	INSTALACION DE TUBERIA CORRUGADA PVC-S DE 400 MM (18")	Insumo	ML	1,00	$ 25.540,00	$ 25.540,00
	ACARREO INTERNO	Mano de Obra	und	0,28	$ 30.000,00	$ 8.400,00
	COSTO DIRECTO					**$ 37.940,00**
				A	24,00%	$ 9.106,00
				I	5,00%	$ 1.897,00
				U	5,00%	$ 1.897,00
				IVA SOBRE LA UTILIDAD	19%	$ 360,00
				COSTO TOTAL /UNIDAD		**$ 51.200,00**

NP3	SUMINISTRO E INSTALACION DE SILLA YEE DE 18 X 6"		Unidad	Cantidad	Valor Unitario	Subtotal
	EQUIPO BASICO (HERRAMIENTA MENOR)	Herramienta	und	0,50	$ 8.000,00	$ 4.000,00
	INSTALACION DE REDUCCION EN POLIETILENO DE 12" A 10"	Insumo	und	1,00	$ 137.950,00	$ 137.950,00
	ACARREO INTERNO	Mano de Obra	und	0,50	$ 30.000,00	$ 15.000,00
	COSTO DIRECTO					**$ 156.950,00**
				A	24,00%	$ 37.668,00
				I	5,00%	$ 7.848,00
				U	5,00%	$ 7.848,00
				IVA SOBRE LA UTILIDAD	19%	$ 1.491,00
				COSTO TOTAL / UNIDAD		**$ 211.805,00**

CONSTRUCCIONES & INGENIERIA VALENCIA MONTES S.A.S
CONTRATISTA
REP. LEGAL CARLOS ALBERTO VALENCIA MARQUEZ

Nombre: Ing. JUAN PABLO ZULUAGA CORREA.
INGENIERO SUPERVISOR
EMPOCALDAS S.A. E.S.P.

EMPOCALDAS S.A. E.S.P. EMPRESA DE OBRAS SANITARIAS DE CALDAS SECCIONAL RIOSUCIO- CALDAS	CONTROL CANTIDADES DE OBRA INFORME PARA PAGO	empocaldas

CONTRATO No.	013 FEBRERO 24 DE 2023	PRE-ACTA :	No.1- PARCIAL
CONTRATISTA.	CARLOS ALBERTO VALENCIA MARQUEZ	FECHA INICIACIÓN: FEBRERO 24 DE 2023.	
SUPERVISOR:	Ing. JUAN PABLO ZULUAGA	FECHA TERMINACION: ABRIL 09 DE 2023	

ITEMS	DESCRIPCIÓN	UNIDAD	CANTIDAD ANTERIOR	CANTIDAD ACTUAL	CANTIDAD ACUMULADA
1	Localizacion y replanteo de redes (incl.levantamiento del sector y plano record)	ML	0	106,00	106,00

FECHA		ABSCISA		DIMENSIONES			VOLUMEN	LONGITUD	TOTAL	OBSERVACIONES
Día	Mes	Inicial	Final	Largo	Ancho	Alto	M3	ML	ACUMULADO	(ACTIVIDAD A LA QUE CORRESPONDA)
1	3							106,00	106,00	LOCALIZACION Y REPLANTEO TUBERIA DE 18" Y 6 " REPOSICION DE ALCANTARILLADO POR EMERGENCIA EN LA CALLE 9A CARRERAS 7 Y 8 MUNICIPIO DE SALAMINA-CALDAS
										CANTIDAD DE PAGO 106,00

ITEMS	DESCRIPCIÓN	UNIDAD	CANTIDAD ANTERIOR	CANTIDAD ACTUAL	CANTIDAD ACUMULADA
2	Valla alusiva a la Obra de 4 x 2m	UND		1,00	1,00

FECHA		ABSCISA		DIMENSIONES			VOLUMEN	UNIDAD	TOTAL	OBSERVACIONES
Día	Mes	Inicial	Final	Largo	Ancho	Alto	M3	UN	ACUMULADO	(ACTIVIDAD A LA QUE CORRESPONDA)
2	3							1,00	1,00	SUMINISTRO E INSTALACION DE VALLA INFORMATIVA DE LA OBRA DE ACUERDO A LOS DISEÑOS ESTABLECIDOS POR LA EMPRESA CONTRATANTE REPOSICION DE ALCANTARILLADO POR EMERGENCIA EN LA CALLE 9A CARRERAS 7 Y 8 MUNICIPIO DE SALAMINA-CALDAS
										CANTIDAD DE PAGO 1,00

ITEMS	DESCRIPCIÓN	UNIDAD	CANTIDAD ANTERIOR	CANTIDAD ACTUAL	CANTIDAD ACUMULADA
3	Señalizacion reglamentaria Verticales en lamina soportada en base de concreto	UN	0,00	6,00	6,00

FECHA		ABSCISA		DIMENSIONES			VOLUMEN	UNIDAD	TOTAL	OBSERVACIONES
Día	Mes	Inicial	Final	Largo	Ancho	Alto	M3	UN	ACUMULADO	(ACTIVIDAD A LA QUE CORRESPONDA)
1	3							6,00		SEÑALES REPOSICION DE ALCANTARILLADO POR EMERGENCIA EN LA CALLE 9A CARRERAS 7 Y 8 MUNICIPIO DE SALAMINA-CALDAS
										CANTIDAD DE PAGO 6,00

ITEMS	DESCRIPCIÓN	UNIDAD	CANTIDAD ANTERIOR	CANTIDAD ACTUAL	CANTIDAD ACUMULADA
4	Demoliciones de Andenes y Sardinel en concreto hidráulico	M3	0,00	67,14	67,14

FECHA		ABSCISA		DIMENSIONES			VOLUMEN	UNIDAD	TOTAL	OBSERVACIONES
Día	Mes	Inicial	Final	Largo	Ancho	Alto	M3	M3	ACUMULADO	(ACTIVIDAD A LA QUE CORRESPONDA)
3	3			106,00	2,50	0,24	63,60			DEMOLICION DE ESCALAS EXISTENTES PARA LA REPOSICION DE ALCANTARILLADO POR EMERGENCIA EN LA CALLE 9A CARRERAS 7 Y 8 MUNICIPIO DE SALAMINA-CALDAS
							3,54			DEMOLICION DE ESCALAS EXISTENTES PARA LA REPOSICION DE ALCANTARILLADO POR EMERGENCIA EN LA CALLE 9A CARRERAS 7 Y 8 MUNICIPIO DE SALAMINA-CALDAS
										CANTIDAD DE PAGO 67,14

EMPOCALDAS S.A. E.S.P. EMPRESA DE OBRAS SANITARIAS DE CALDAS SECCIONAL RIOSUCIO- CALDAS	CONTROL CANTIDADES DE OBRA INFORME PARA PAGO	empocaldas

CONTRATO No.	013 FEBRERO 24 DE 2023	PRE-ACTA :	No.1- PARCIAL
CONTRATISTA.	CARLOS ALBERTO VALENCIA MARQUEZ	FECHA INICIACIÓN: FEBRERO 24 DE 2023.	
SUPERVISOR:	Ing. JUAN PABLO ZULUAGA	FECHA TERMINACION: ABRIL 09 DE 2023	

ITEMS	DESCRIPCIÓN	UNIDAD	CANTIDAD ANTERIOR	CANTIDAD ACTUAL	CANTIDAD ACUMULADA
5	Retiro de sobrantes en vehículo Automotor	ML	0	112,00	112,00

FECHA		ABSCISA		DIMENSIONES			VOLUMEN	UNIDAD	TOTAL	OBSERVACIONES
Día	Mes	Inicial	Final	Largo	Ancho	Alto	M2	ML	ACUMULADO	(ACTIVIDAD A LA QUE CORRESPONDA)
6	3							14,00	14,00	RETIRO DEL MATERIAL PROVENIENTE DE LA DEMOLICION DE ESCALAS EXISTENTES Y DE LA EXCAVACION PARA LA REPOSICION DE ALCANTARILLADO POR EMERGENCIA EN LA CALLE 9A CARRERAS 7 Y 8 MUNICIPIO DE SALAMINA-CALDAS
7	3							14,00	28,00	RETIRO DEL MATERIAL PROVENIENTE DE LA DEMOLICION DE ESCALAS EXISTENTES Y DE LA EXCAVACION PARA LA REPOSICION DE ALCANTARILLADO POR EMERGENCIA EN LA CALLE 9A CARRERAS 7 Y 8 MUNICIPIO DE SALAMINA-CALDAS
10	3							14,00	42,00	RETIRO DEL MATERIAL PROVENIENTE DE LA DEMOLICION DE ESCALAS EXISTENTES Y DE LA EXCAVACION PARA LA REPOSICION DE ALCANTARILLADO POR EMERGENCIA EN LA CALLE 9A CARRERAS 7 Y 8 MUNICIPIO DE SALAMINA-CALDAS
13	3							14,00	56,00	RETIRO DEL MATERIAL PROVENIENTE DE LA DEMOLICION DE ESCALAS EXISTENTES Y DE LA EXCAVACION PARA LA REPOSICION DE ALCANTARILLADO POR EMERGENCIA EN LA CALLE 9A CARRERAS 7 Y 8 MUNICIPIO DE SALAMINA-CALDAS
14	3							14,00	70,00	RETIRO DEL MATERIAL PROVENIENTE DE LA DEMOLICION DE ESCALAS EXISTENTES Y DE LA EXCAVACION PARA LA REPOSICION DE ALCANTARILLADO POR EMERGENCIA EN LA CALLE 9A CARRERAS 7 Y 8 MUNICIPIO DE SALAMINA-CALDAS
15	3							14,00	84,00	RETIRO DEL MATERIAL PROVENIENTE DE LA DEMOLICION DE ESCALAS EXISTENTES Y DE LA EXCAVACION PARA LA REPOSICION DE ALCANTARILLADO POR EMERGENCIA EN LA CALLE 9A CARRERAS 7 Y 8 MUNICIPIO DE SALAMINA-CALDAS
16	3							14,00	98,00	RETIRO DEL MATERIAL PROVENIENTE DE LA DEMOLICION DE ESCALAS EXISTENTES Y DE LA EXCAVACION PARA LA REPOSICION DE ALCANTARILLADO POR EMERGENCIA EN LA CALLE 9A CARRERAS 7 Y 8 MUNICIPIO DE SALAMINA-CALDAS
17	3							14,00	112,00	RETIRO DEL MATERIAL PROVENIENTE DE LA DEMOLICION DE ESCALAS EXISTENTES Y DE LA EXCAVACION PARA LA REPOSICION DE ALCANTARILLADO POR EMERGENCIA EN LA CALLE 9A CARRERAS 7 Y 8 MUNICIPIO DE SALAMINA-CALDAS
18	3							14,00	126,00	RETIRO DEL MATERIAL PROVENIENTE DE LA DEMOLICION DE ESCALAS EXISTENTES Y DE LA EXCAVACION PARA LA REPOSICION DE ALCANTARILLADO POR EMERGENCIA EN LA CALLE 9A CARRERAS 7 Y 8 MUNICIPIO DE SALAMINA-CALDAS
21	3							14,00	140,00	RETIRO DEL MATERIAL PROVENIENTE DE LA DEMOLICION DE ESCALAS EXISTENTES Y DE LA EXCAVACION PARA LA REPOSICION DE ALCANTARILLADO POR EMERGENCIA EN LA CALLE 9A CARRERAS 7 Y 8 MUNICIPIO DE SALAMINA-CALDAS
22	3							14,00	154,00	RETIRO DEL MATERIAL PROVENIENTE DE LA DEMOLICION DE ESCALAS EXISTENTES Y DE LA EXCAVACION PARA LA REPOSICION DE ALCANTARILLADO POR EMERGENCIA EN LA CALLE 9A CARRERAS 7 Y 8 MUNICIPIO DE SALAMINA-CALDAS
23	3							14,00	168,00	RETIRO DEL MATERIAL PROVENIENTE DE LA DEMOLICION DE ESCALAS EXISTENTES Y DE LA EXCAVACION PARA LA REPOSICION DE ALCANTARILLADO POR EMERGENCIA EN LA CALLE 9A CARRERAS 7 Y 8 MUNICIPIO DE SALAMINA-CALDAS
24	3							14,00	182,00	RETIRO DEL MATERIAL PROVENIENTE DE LA DEMOLICION DE ESCALAS EXISTENTES Y DE LA EXCAVACION PARA LA REPOSICION DE ALCANTARILLADO POR EMERGENCIA EN LA CALLE 9A CARRERAS 7 Y 8 MUNICIPIO DE SALAMINA-CALDAS
25	3							14,00	196,00	RETIRO DEL MATERIAL PROVENIENTE DE LA DEMOLICION DE ESCALAS EXISTENTES Y DE LA EXCAVACION PARA LA REPOSICION DE ALCANTARILLADO POR EMERGENCIA EN LA CALLE 9A CARRERAS 7 Y 8 MUNICIPIO DE SALAMINA-CALDAS
										CANTIDAD DE PAGO 196,01

ITEMS	DESCRIPCIÓN	UNIDAD	CANTIDAD ANTERIOR	CANTIDAD ACTUAL	CANTIDAD ACUMULADA
6	Excavaciones en zanja - material Común 0 a 2 m	M3	0	254,40	254,40

FECHA		ABSCISA		DIMENSIONES			VOLUMEN	UNIDAD	TOTAL	OBSERVACIONES
Día	Mes	Inicial	Final	Largo	Ancho	Alto	M2	M3	ACUMULADO	(ACTIVIDAD A LA QUE CORRESPONDA)
6	3			106,00	1,20	2,00		254,40	254,40	EXCAVACION PARA INSTALACION DE LA TUBERIA DE 18" PARA LA REPOSICION DE ALCANTARILLADO POR EMERGENCIA EN LA CALLE 9A CARRERAS 7 Y 8 MUNICIPIO DE SALAMINA-CALDAS
										CANTIDAD DE PAGO 254,40

EMPOCALDAS S.A. E.S.P. EMPRESA DE OBRAS SANITARIAS DE CALDAS SECCIONAL RIOSUCIO- CALDAS	CONTROL CANTIDADES DE OBRA INFORME PARA PAGO	empocaldas

CONTRATO No.	013 FEBRERO 24 DE 2023	PRE-ACTA :	No.1- PARCIAL
CONTRATISTA.	CARLOS ALBERTO VALENCIA MARQUEZ	FECHA INICIACIÓN: FEBRERO 24 DE 2023.	
SUPERVISOR:	Ing. JUAN PABLO ZULUAGA	FECHA TERMINACION: ABRIL 09 DE 2023	

ITEMS	DESCRIPCIÓN	UNIDAD	CANTIDAD ANTERIOR	CANTIDAD ACTUAL	CANTIDAD ACUMULADA
7	Excavaciones en zanja - material Común 2 a 4 m	M3	0	101,76	101,76

FECHA		ABSCISA		DIMENSIONES			VOLUMEN	UNIDAD	TOTAL	OBSERVACIONES
Día	Mes	Inicial	Final	Largo	Ancho	Alto	M2	M3	ACUMULADO	(ACTIVIDAD A LA QUE CORRESPONDA)
6	3			106,00	1,20	0,80		101,76	101,76	EXCAVACION PARA INSTALACION DE LA TUBERIA DE 18" PARA LA REPOSICION DE ALCANTARILLADO POR EMERGENCIA EN LA CALLE 9A CARRERAS 7 Y 8 MUNICIPIO DE SALAMINA-CALDAS
										CANTIDAD DE PAGO 101,76

ITEMS	DESCRIPCIÓN	UNIDAD	CANTIDAD ANTERIOR	CANTIDAD ACTUAL	CANTIDAD ACUMULADA
8	Entibado horizontal / vertical tipo 1	ML	0	212,00	212,00

FECHA		ABSCISA		DIMENSIONES			VOLUMEN	UNIDAD	TOTAL	OBSERVACIONES
Día	Mes	Inicial	Final	Largo	Ancho	Alto	M2	ML	ACUMULADO	(ACTIVIDAD A LA QUE CORRESPONDA)
6	3			106,00				106,00		ENTIBADO POR AMBAS MARGEN DERECHA PARA EXCAVACION EN LA INSTALACION DE LA TUBERIA DE 18" PARA LA REPOSICION DE ALCANTARILLADO POR EMERGENCIA EN LA CALLE 9A CARRERAS 7 Y 8 MUNICIPIO DE SALAMINA-CALDAS
6	3			106,00				106,00		ENTIBADO POR AMBAS MARGEN IZQUIERDA PARA EXCAVACIÓN EN LA INSTALACION DE LA TUBERIA DE 18" PARA LA REPOSICION DE
										CANTIDAD DE PAGO 212,00

ITEMS	DESCRIPCIÓN	UNIDAD	CANTIDAD ANTERIOR	CANTIDAD ACTUAL	CANTIDAD ACUMULADA
9	Rellenos compactos con material seleccionado de excavación	ML	0	0,00	0,00

FECHA		ABSCISA		DIMENSIONES			VOLUMEN	UNIDAD	TOTAL	OBSERVACIONES
Día	Mes	Inicial	Final	Largo	Ancho	Alto	M3	M3	ACUMULADO	(ACTIVIDAD A LA QUE CORRESPONDA)
17	3			106,00	1,20	0,75		95,40	95,40	LLENO DE EXCAVACION PARA INSTALACION DE LA TUBERIA DE 18" PARA LA REPOSICION DE ALCANTARILLADO POR EMERGENCIA EN LA CALLE 9A CARRERAS 7 Y 8 MUNICIPIO DE SALAMINA-CALDAS
										CANTIDAD DE PAGO 95,40

ITEMS	DESCRIPCIÓN	UNIDAD	CANTIDAD ANTERIOR	CANTIDAD ACTUAL	CANTIDAD ACUMULADA
10	Rellenos compactos con material comun de cantera prestamo	M3	0	197,16	197,16

FECHA		ABSCISA		DIMENSIONES			VOLUMEN	UNIDAD	TOTAL	OBSERVACIONES
Día	Mes	Inicial	Final	Largo	Ancho	Alto	M2	M3	ACUMULADO	(ACTIVIDAD A LA QUE CORRESPONDA)
17	3			106,00	1,20	1,55		197,16	197,16	LLENO DE EXCAVACION PARA INSTALACION DE LA TUBERIA DE 18" PARA LA REPOSICION DE ALCANTARILLADO POR EMERGENCIA EN LA CALLE 9A CARRERAS 7 Y 8 MUNICIPIO DE SALAMINA-CALDAS
										CANTIDAD DE PAGO 197,16

ITEMS	DESCRIPCIÓN	UNIDAD	CANTIDAD ANTERIOR	CANTIDAD ACTUAL	CANTIDAD ACUMULADA
11	Afirmado para andenes y zonas duras varias E=0,15 m compactos con rana	M3	0	222,60	222,60

FECHA		ABSCISA		DIMENSIONES			VOLUMEN	UNIDAD	TOTAL	OBSERVACIONES
Día	Mes	Inicial	Final	Largo	Ancho	Alto	M2	M3	ACUMULADO	(ACTIVIDAD A LA QUE CORRESPONDA)
27	3			106,00	3,50	0,60		222,60	222,60	LLENO EN AFIRMADO DE LA EXCAVACION PARA INSTALACION DE LA TUBERIA DE 18" PARA LA REPOSICION DE ALCANTARILLADO POR EMERGENCIA EN LA CALLE 9A CARRERAS 7 Y 8 MUNICIPIO DE SALAMINA-CALDAS
										CANTIDAD DE PAGO 222,60

EMPOCALDAS S.A. E.S.P. EMPRESA DE OBRAS SANITARIAS DE CALDAS SECCIONAL RIOSUCIO- CALDAS	CONTROL CANTIDADES DE OBRA INFORME PARA PAGO	empocaldas

CONTRATO No.	013 FEBRERO 24 DE 2023	PRE-ACTA :	No.1- PARCIAL
CONTRATISTA.	CARLOS ALBERTO VALENCIA MARQUEZ	FECHA INICIACIÓN: FEBRERO 24 DE 2023.	
SUPERVISOR:	Ing. JUAN PABLO ZULUAGA	FECHA TERMINACION: ABRIL 09 DE 2023	

ITEMS	DESCRIPCIÓN	UNIDAD	CANTIDAD ANTERIOR	CANTIDAD ACTUAL	CANTIDAD ACUMULADA
12	Sub-base tipo INVIAS,Incluye Proctor modificado, Densidad. Compactos con medio mecánico	M3	0	0,00	0,00

FECHA		ABSCISA		DIMENSIONES			VOLUMEN	UNIDAD	TOTAL	OBSERVACIONES
Día	Mes	Inicial	Final	Largo	Ancho	Alto	M2	ML	ACUMULADO	(ACTIVIDAD A LA QUE CORRESPONDA)

CANTIDAD DE PAGO	0,00

ITEMS	DESCRIPCIÓN	UNIDAD	CANTIDAD ANTERIOR	CANTIDAD ACTUAL	CANTIDAD ACUMULADA
13	Sustitucion en arena limpia para tuberias	UN	0	#¡REF!	#¡REF!

FECHA		ABSCISA		DIMENSIONES			VOLUMEN	UNIDAD	TOTAL	OBSERVACIONES
Día	Mes	Inicial	Final	Largo	Ancho	Alto	M2	M3	ACUMULADO	(ACTIVIDAD A LA QUE CORRESPONDA)
16	3			106,00	1,20	0,10		12,72	12,72	CAMA EN ARENA PARA INSTALACION DE LA TUBERIA DE 18" PARA LA REPOSICION DE ALCANTARILLADO POR EMERGENCIA EN LA CALLE 9A CARRERAS 7 Y 8 MUNICIPIO DE SALAMINA-CALDAS
7	3			3,00	1,20	0,10		0,36	0,36	DOMICILIARIA EN LA REPOSICION DE ALCANTARILLADO POR EMERGENCIA EN LA CALLE 9A CARRERAS 7 Y 8 MUNICIPIO DE SALAMINA-CALDAS. USUARIO LUZ MERY BOTERO CRA 7 # 9-33 COD SUSCRIPTOR 1331
8	3			3,00	1,20	0,10		0,36	0,72	DOMICILIARIA EN LA REPOSICION DE ALCANTARILLADO POR EMERGENCIA EN LA CALLE 9A CARRERAS 7 Y 8 MUNICIPIO DE SALAMINA-CALDAS. USUARIO LUZ MERY BOTERO CRA 9 A # 7-15 COD SUSCRIPTOR 1329
10	3			3,10	1,20	0,10		0,37	1,09	DOMICILIARIA EN LA REPOSICION DE ALCANTARILLADO POR EMERGENCIA EN LA CALLE 9A CARRERAS 7 Y 8 MUNICIPIO DE SALAMINA-CALDAS. USUARIO LUZ MERY BOTERO CRA 9 # 9-27 COD SUSCRIPTOR 1330
11	3			2,90	1,20	0,10		0,35	1,44	DOMICILIARIA EN LA REPOSICION DE ALCANTARILLADO POR EMERGENCIA EN LA CALLE 9A CARRERAS 7 Y 8 MUNICIPIO DE SALAMINA-CALDAS. USUARIO LUZ MERY BOTERO CRA 9 # 7-17 APTO 1 USUARIO NUEVO
13	3			3,25	1,20	0,10		0,39	1,83	DOMICILIARIA EN LA REPOSICION DE ALCANTARILLADO POR EMERGENCIA EN LA CALLE 9A CARRERAS 7 Y 8 MUNICIPIO DE SALAMINA-CALDAS. USUARIO LUZ MERY BOTERO CRA 9 # 7-17 APTO 2 COD SUSCRIPTOR 4138
15	3			2,80	1,20	0,10		0,34	2,17	DOMICILIARIA EN LA REPOSICION DE ALCANTARILLADO POR EMERGENCIA EN LA CALLE 9A CARRERAS 7 Y 8 MUNICIPIO DE SALAMINA-CALDAS. USUARIO LUZ MERY BOTERO CRA 9 # 7-19 COD SUSCRIPTOR 4139
16	3			2,50	1,20	0,10		0,30	2,47	DOMICILIARIA EN LA REPOSICION DE ALCANTARILLADO POR EMERGENCIA EN LA CALLE 9A CARRERAS 7 Y 8 MUNICIPIO DE SALAMINA-CALDAS. USUARIO LUZ MERY BOTERO CALLE 9A # 7-16 COD SUSCRIPTOR 1333
17	3			2,90	1,20	0,10		0,35	2,81	DOMICILIARIA EN LA REPOSICION DE ALCANTARILLADO POR EMERGENCIA EN LA CALLE 9A CARRERAS 7 Y 8 MUNICIPIO DE SALAMINA-CALDAS. USUARIO LUZ MERY BOTERO CALLE 9 # 7-44 COD SUSCRIPTOR 1317
21	3			3,05	1,20	0,10		0,37	3,18	DOMICILIARIA EN LA REPOSICION DE ALCANTARILLADO POR EMERGENCIA EN LA CALLE 9A CARRERAS 7 Y 8 MUNICIPIO DE SALAMINA-CALDAS. USUARIO CANCHA DE TEJO
23	3			3,15	1,20	0,10		0,38	3,56	DOMICILIARIA EN LA REPOSICION DE ALCANTARILLADO POR EMERGENCIA EN LA CALLE 9A CARRERAS 7 Y 8 MUNICIPIO DE SALAMINA-CALDAS. PREDIO SIN IDENTIFICAR
24	3			3,00	1,20	0,10		0,36	3,92	DOMICILIARIA EN LA REPOSICION DE ALCANTARILLADO POR EMERGENCIA EN LA CALLE 9A CARRERAS 7 Y 8 MUNICIPIO DE SALAMINA-CALDAS. PREDIO LOTE MARGEN DERECHA
25	3			3,00	1,20	0,10		0,36	4,28	DOMICILIARIA EN LA REPOSICION DE ALCANTARILLADO POR EMERGENCIA EN LA CALLE 9A CARRERAS 7 Y 8 MUNICIPIO DE SALAMINA-CALDAS. PREDIO LOTE MARGEN IZQUIERDA

CANTIDAD DE PAGO	17,00

EMPOCALDAS S.A. E.S.P. EMPRESA DE OBRAS SANITARIAS DE CALDAS SECCIONAL RIOSUCIO- CALDAS	CONTROL CANTIDADES DE OBRA INFORME PARA PAGO	empocaldas

CONTRATO No.	013 FEBRERO 24 DE 2023	PRE-ACTA :	No.1- PARCIAL
CONTRATISTA.	CARLOS ALBERTO VALENCIA MARQUEZ	FECHA INICIACIÓN: FEBRERO 24 DE 2023.	
SUPERVISOR:	Ing. JUAN PABLO ZULUAGA	FECHA TERMINACION: ABRIL 09 DE 2023	

ITEMS	DESCRIPCIÓN	UNIDAD	CANTIDAD ANTERIOR	CANTIDAD ACTUAL	CANTIDAD ACUMULADA
14	Suministro e Instalacion tubería corrugada PVC-S de 160 mm (6"), incluye manejo de aguas en zanja.	ML	0	3,00	3,00

FECHA		ABSCISA		DIMENSIONES			VOLUMEN	UNIDAD	TOTAL	OBSERVACIONES
Día	Mes	Inicial	Final	Largo	Ancho	Alto	M2	ML	ACUMULADO	(ACTIVIDAD A LA QUE CORRESPONDA)
7	3			3,00				3,00	3,00	DOMICILIARIA EN LA REPOSICION DE ALCANTARILLADO POR EMERGENCIA EN LA CALLE 9A CARRERAS 7 Y 8 MUNICIPIO DE SALAMINA-CALDAS. USUARIO LUZ MERY BOTERO CRA 7 # 9-33 COD SUSCRIPTOR 1331
8	3			3,00				3,00	6,00	DOMICILIARIA EN LA REPOSICION DE ALCANTARILLADO POR EMERGENCIA EN LA CALLE 9A CARRERAS 7 Y 8 MUNICIPIO DE SALAMINA-CALDAS. USUARIO LUZ MERY BOTERO CRA 9 A # 7-15 COD SUSCRIPTOR 1329
10	3			3,10				3,10	9,10	DOMICILIARIA EN LA REPOSICION DE ALCANTARILLADO POR EMERGENCIA EN LA CALLE 9A CARRERAS 7 Y 8 MUNICIPIO DE SALAMINA-CALDAS. USUARIO LUZ MERY BOTERO CRA 9 # 9-27 COD SUSCRIPTOR 1330
11	3			2,90				2,90	12,00	DOMICILIARIA EN LA REPOSICION DE ALCANTARILLADO POR EMERGENCIA EN LA CALLE 9A CARRERAS 7 Y 8 MUNICIPIO DE SALAMINA-CALDAS. USUARIO LUZ MERY BOTERO CRA 9 # 7-17 APTO 1 USUARIO NUEVO
13	3			3,25				3,25	15,25	DOMICILIARIA EN LA REPOSICION DE ALCANTARILLADO POR EMERGENCIA EN LA CALLE 9A CARRERAS 7 Y 8 MUNICIPIO DE SALAMINA-CALDAS. USUARIO LUZ MERY BOTERO CRA 9 # 7-17 APTO 2 COD SUSCRIPTOR 4138
15	3			2,80				2,80	18,05	DOMICILIARIA EN LA REPOSICION DE ALCANTARILLADO POR EMERGENCIA EN LA CALLE 9A CARRERAS 7 Y 8 MUNICIPIO DE SALAMINA-CALDAS. USUARIO LUZ MERY BOTERO CRA 9 # 7-19 COD SUSCRIPTOR 4139
16	3			2,50				2,50	20,55	DOMICILIARIA EN LA REPOSICION DE ALCANTARILLADO POR EMERGENCIA EN LA CALLE 9A CARRERAS 7 Y 8 MUNICIPIO DE SALAMINA-CALDAS. USUARIO LUZ MERY BOTERO CALLE 9A # 7-16 COD SUSCRIPTOR 1333
17	3			2,90				2,90	23,45	DOMICILIARIA EN LA REPOSICION DE ALCANTARILLADO POR EMERGENCIA EN LA CALLE 9A CARRERAS 7 Y 8 MUNICIPIO DE SALAMINA-CALDAS. USUARIO LUZ MERY BOTERO CALLE 9 # 7-44 COD SUSCRIPTOR 1317
21	3			3,05				3,05	26,50	DOMICILIARIA EN LA REPOSICION DE ALCANTARILLADO POR EMERGENCIA EN LA CALLE 9A CARRERAS 7 Y 8 MUNICIPIO DE SALAMINA-CALDAS. USUARIO CANCHA DE TEJO
23	3			3,15				3,15	29,65	DOMICILIARIA EN LA REPOSICION DE ALCANTARILLADO POR EMERGENCIA EN LA CALLE 9A CARRERAS 7 Y 8 MUNICIPIO DE SALAMINA-CALDAS. PREDIO SIN IDENTIFICAR
24	3			3,00				3,00	32,65	DOMICILIARIA EN LA REPOSICION DE ALCANTARILLADO POR EMERGENCIA EN LA CALLE 9A CARRERAS 7 Y 8 MUNICIPIO DE SALAMINA-CALDAS. PREDIO LOTE MARGEN DERECHA
25	3			3,00				2,80	35,45	DOMICILIARIA EN LA REPOSICION DE ALCANTARILLADO POR EMERGENCIA EN LA CALLE 9A CARRERAS 7 Y 8 MUNICIPIO DE SALAMINA-CALDAS. PREDIO LOTE MARGEN IZQUIERDA
										CANTIDAD DE PAGO 35,45

ITEMS	DESCRIPCIÓN	UNIDAD	CANTIDAD ANTERIOR	CANTIDAD ACTUAL	CANTIDAD ACUMULADA
15	Empalmes a Cámaras d=1.20 m	UN	0	4,00	4,00

FECHA		ABSCISA		DIMENSIONES			VOLUMEN	UNIDAD	TOTAL	OBSERVACIONES
Día	Mes	Inicial	Final	Largo	Ancho	Alto	M2	UND	ACUMULADO	(ACTIVIDAD A LA QUE CORRESPONDA)
17	3							1,00		EMPLAME EN CAMARAS EXISTENTE INICIO EN LA REPOSICION DE ALCANTARILLADO POR EMERGENCIA EN LA CALLE 9A CARRERAS 7 Y 8 MUNICIPIO DE SALAMINA-CALDAS. PREDIO LOTE MARGEN IZQUIERDA
18	3							2,00		EMPLAME EN CAMARAS EXISTENTE INTERMEDIA EN LA REPOSICION DE ALCANTARILLADO POR EMERGENCIA EN LA CALLE 9A CARRERAS 7 Y 8 MUNICIPIO DE SALAMINA-CALDAS. PREDIO LOTE MARGEN IZQUIERDA
21	3							1,00		EMPLAME EN CAMARAS EXISTENTE FINAL EN LA REPOSICION DE ALCANTARILLADO POR EMERGENCIA EN LA CALLE 9A CARRERAS 7 Y 8 MUNICIPIO DE SALAMINA-CALDAS. PREDIO LOTE MARGEN IZQUIERDA
										CANTIDAD DE PAGO 4,00

EMPOCALDAS S.A. E.S.P. EMPRESA DE OBRAS SANITARIAS DE CALDAS SECCIONAL RIOSUCIO- CALDAS	CONTROL CANTIDADES DE OBRA INFORME PARA PAGO	empocaldas

CONTRATO No.	013 FEBRERO 24 DE 2023	PRE-ACTA :	No.1- PARCIAL
CONTRATISTA.	CARLOS ALBERTO VALENCIA MARQUEZ	FECHA INICIACIÓN: FEBRERO 24 DE 2023.	
SUPERVISOR:	Ing. JUAN PABLO ZULUAGA	FECHA TERMINACION: ABRIL 09 DE 2023	

ITEMS	DESCRIPCIÓN	UNIDAD	CANTIDAD ANTERIOR	CANTIDAD ACTUAL	CANTIDAD ACUMULADA
16	Cajas de inspeccion de 0,50 x 0,50 x 0,80, incluye tapa reforzada	UND	0	12,00	12,00

FECHA		ABSCISA		DIMENSIONES			VOLUMEN	UNIDAD	TOTAL	OBSERVACIONES
Día	Mes	Inicial	Final	Largo	Ancho	Alto	M2	UND	ACUMULADO	(ACTIVIDAD A LA QUE CORRESPONDA)
7	3							1,00	1,00	DOMICILIARIA EN LA REPOSICION DE ALCANTARILLADO POR EMERGENCIA EN LA CALLE 9A CARRERAS 7 Y 8 MUNICIPIO DE SALAMINA-CALDAS. USUARIO LUZ MERY BOTERO CRA 7 # 9-33 COD SUSCRIPTOR 1331
8	3							1,00	2,00	DOMICILIARIA EN LA REPOSICION DE ALCANTARILLADO POR EMERGENCIA EN LA CALLE 9A CARRERAS 7 Y 8 MUNICIPIO DE SALAMINA-CALDAS. USUARIO LUZ MERY BOTERO CRA 9 A # 7-15 COD SUSCRIPTOR 1329
10	3							1,00	3,00	DOMICILIARIA EN LA REPOSICION DE ALCANTARILLADO POR EMERGENCIA EN LA CALLE 9A CARRERAS 7 Y 8 MUNICIPIO DE SALAMINA-CALDAS. USUARIO LUZ MERY BOTERO CRA 9 # 9-27 COD SUSCRIPTOR 1330
11	3							1,00	4,00	DOMICILIARIA EN LA REPOSICION DE ALCANTARILLADO POR EMERGENCIA EN LA CALLE 9A CARRERAS 7 Y 8 MUNICIPIO DE SALAMINA-CALDAS. USUARIO LUZ MERY BOTERO CRA 9 # 7-17 APTO 1 USUARIO NUEVO
13	3							1,00	5,00	DOMICILIARIA EN LA REPOSICION DE ALCANTARILLADO POR EMERGENCIA EN LA CALLE 9A CARRERAS 7 Y 8 MUNICIPIO DE SALAMINA-CALDAS. USUARIO LUZ MERY BOTERO CRA 9 # 7-17 APTO 2 COD SUSCRIPTOR 4138
15	3							1,00	6,00	DOMICILIARIA EN LA REPOSICION DE ALCANTARILLADO POR EMERGENCIA EN LA CALLE 9A CARRERAS 7 Y 8 MUNICIPIO DE SALAMINA-CALDAS. USUARIO LUZ MERY BOTERO CRA 9 # 7-19 COD SUSCRIPTOR 4139
16	3							1,00	7,00	DOMICILIARIA EN LA REPOSICION DE ALCANTARILLADO POR EMERGENCIA EN LA CALLE 9A CARRERAS 7 Y 8 MUNICIPIO DE SALAMINA-CALDAS. USUARIO LUZ MERY BOTERO CALLE 9A # 7-16 COD SUSCRIPTOR 1333
17	3							1,00	8,00	DOMICILIARIA EN LA REPOSICION DE ALCANTARILLADO POR EMERGENCIA EN LA CALLE 9A CARRERAS 7 Y 8 MUNICIPIO DE SALAMINA-CALDAS. USUARIO LUZ MERY BOTERO CALLE 9 # 7-44 COD SUSCRIPTOR 1317
21	3							1,00	9,00	DOMICILIARIA EN LA REPOSICION DE ALCANTARILLADO POR EMERGENCIA EN LA CALLE 9A CARRERAS 7 Y 8 MUNICIPIO DE SALAMINA-CALDAS. USUARIO CANCHA DE TEJO
23	3							1,00	10,00	DOMICILIARIA EN LA REPOSICION DE ALCANTARILLADO POR EMERGENCIA EN LA CALLE 9A CARRERAS 7 Y 8 MUNICIPIO DE SALAMINA-CALDAS. PREDIO SIN IDENTIFICAR
24	3							1,00	11,00	DOMICILIARIA EN LA REPOSICION DE ALCANTARILLADO POR EMERGENCIA EN LA CALLE 9A CARRERAS 7 Y 8 MUNICIPIO DE SALAMINA-CALDAS. PREDIO LOTE MARGEN DERECHA
25	3							1,00	12,00	DOMICILIARIA EN LA REPOSICION DE ALCANTARILLADO POR EMERGENCIA EN LA CALLE 9A CARRERAS 7 Y 8 MUNICIPIO DE SALAMINA-CALDAS. PREDIO LOTE MARGEN IZQUIERDA
										CANTIDAD DE PAGO: 12,00

ITEMS	DESCRIPCIÓN	UNIDAD	CANTIDAD ANTERIOR	CANTIDAD ACTUAL	CANTIDAD ACUMULADA
16	Instalacion tuberia corrugada PVC-S de 400 mm (18"), incluye manejo de aguas en zanja.	ML	0	0,00	0,00

FECHA		ABSCISA		DIMENSIONES			VOLUMEN	UNIDAD	TOTAL	OBSERVACIONES
Día	Mes	Inicial	Final	Largo	Ancho	Alto	M2	ML	ACUMULADO	(ACTIVIDAD A LA QUE CORRESPONDA)
17	3			48,00				48,00	48,00	INSTALACION DE LA TUBERIA DE 18" PARA LA REPOSICION DE ALCANTARILLADO POR EMERGENCIA EN LA CALLE 9A CARRERAS 7 Y 8 MUNICIPIO DE SALAMINA-CALDAS
										CANTIDAD DE PAGO: 48,00

EMPOCALDAS S.A. E.S.P. EMPRESA DE OBRAS SANITARIAS DE CALDAS SECCIONAL RIOSUCIO- CALDAS	CONTROL CANTIDADES DE OBRA INFORME PARA PAGO	empocaldas

CONTRATO No.	013 FEBRERO 24 DE 2023	PRE-ACTA :	No.1- PARCIAL
CONTRATISTA.	CARLOS ALBERTO VALENCIA MARQUEZ	FECHA INICIACIÓN: FEBRERO 24 DE 2023.	
SUPERVISOR:	Ing. JUAN PABLO ZULUAGA	FECHA TERMINACION: ABRIL 09 DE 2023	

ITEMS	DESCRIPCIÓN	UNIDAD	CANTIDAD ANTERIOR	CANTIDAD ACTUAL	CANTIDAD ACUMULADA
17	Suministro e Instalacion tuberia corrugada PVC-S de 400 mm (18"), incluye manejo de aguas en zanja.	ML	0	0,00	0,00

FECHA		ABSCISA		DIMENSIONES			VOLUMEN	UNIDAD	TOTAL	OBSERVACIONES
Día	Mes	Inicial	Final	Largo	Ancho	Alto	M2	ML	ACUMULADO	(ACTIVIDAD A LA QUE CORRESPONDA)
24	3			58,00				58,00	58,00	SUMINISTRO E INSTALACION DE LA TUBERIA DE 18" PARA LA REPOSICION DE ALCANTARILLADO POR EMERGENCIA EN LA CALLE 9A CARRERAS 7 Y 8 MUNICIPIO DE SALAMINA-CALDAS
										CANTIDAD DE PAGO 58,00

ITEMS	DESCRIPCIÓN	UNIDAD	CANTIDAD ANTERIOR	CANTIDAD ACTUAL	CANTIDAD ACUMULADA
18	Suministro e Instalacion de silla yee de 18 x 6"	UNIDAD	0	#¡REF!	#¡REF!

FECHA		ABSCISA		DIMENSIONES			VOLUMEN	UNIDAD	TOTAL	OBSERVACIONES
Día	Mes	Inicial	Final	Largo	Ancho	Alto	M2	M3	ACUMULADO	(ACTIVIDAD A LA QUE CORRESPONDA)
7	3							1,00	1,00	DOMICILIARIA EN LA REPOSICION DE ALCANTARILLADO POR EMERGENCIA EN LA CALLE 9A CARRERAS 7 Y 8 MUNICIPIO DE SALAMINA-CALDAS. USUARIO LUZ MERY BOTERO CRA 7 # 9-33 COD SUSCRIPTOR 1331
8	3							1,00	2,00	DOMICILIARIA EN LA REPOSICION DE ALCANTARILLADO POR EMERGENCIA EN LA CALLE 9A CARRERAS 7 Y 8 MUNICIPIO DE SALAMINA-CALDAS. USUARIO LUZ MERY BOTERO CRA 9 A # 7-15 COD SUSCRIPTOR 1329
10	3							1,00	3,00	DOMICILIARIA EN LA REPOSICION DE ALCANTARILLADO POR EMERGENCIA EN LA CALLE 9A CARRERAS 7 Y 8 MUNICIPIO DE SALAMINA-CALDAS. USUARIO LUZ MERY BOTERO CRA 9 # 9-27 COD SUSCRIPTOR 1330
11	3							1,00	4,00	DOMICILIARIA EN LA REPOSICION DE ALCANTARILLADO POR EMERGENCIA EN LA CALLE 9A CARRERAS 7 Y 8 MUNICIPIO DE SALAMINA-CALDAS. USUARIO LUZ MERY BOTERO CRA 9 # 7-17 APTO 1 USUARIO NUEVO
13	3							1,00	5,00	DOMICILIARIA EN LA REPOSICION DE ALCANTARILLADO POR EMERGENCIA EN LA CALLE 9A CARRERAS 7 Y 8 MUNICIPIO DE SALAMINA-CALDAS. USUARIO LUZ MERY BOTERO CRA 9 # 7-17 APTO 2 COD SUSCRIPTOR 4138
15	3							1,00	6,00	DOMICILIARIA EN LA REPOSICION DE ALCANTARILLADO POR EMERGENCIA EN LA CALLE 9A CARRERAS 7 Y 8 MUNICIPIO DE SALAMINA-CALDAS. USUARIO LUZ MERY BOTERO CRA 9 # 7-19 COD SUSCRIPTOR 4139
16	3							1,00	7,00	DOMICILIARIA EN LA REPOSICION DE ALCANTARILLADO POR EMERGENCIA EN LA CALLE 9A CARRERAS 7 Y 8 MUNICIPIO DE SALAMINA-CALDAS. USUARIO LUZ MERY BOTERO CALLE 9A # 7-16 COD SUSCRIPTOR 1333
17	3							1,00	8,00	DOMICILIARIA EN LA REPOSICION DE ALCANTARILLADO POR EMERGENCIA EN LA CALLE 9A CARRERAS 7 Y 8 MUNICIPIO DE SALAMINA-CALDAS. USUARIO LUZ MERY BOTERO CALLE 9 # 7-44 COD SUSCRIPTOR 1317
21	3							1,00	9,00	DOMICILIARIA EN LA REPOSICION DE ALCANTARILLADO POR EMERGENCIA EN LA CALLE 9A CARRERAS 7 Y 8 MUNICIPIO DE SALAMINA-CALDAS. USUARIO CANCHA DE TEJO
23	3							1,00	10,00	DOMICILIARIA EN LA REPOSICION DE ALCANTARILLADO POR EMERGENCIA EN LA CALLE 9A CARRERAS 7 Y 8 MUNICIPIO DE SALAMINA-CALDAS. PREDIO SIN IDENTIFICAR
24	3							1,00	11,00	DOMICILIARIA EN LA REPOSICION DE ALCANTARILLADO POR EMERGENCIA EN LA CALLE 9A CARRERAS 7 Y 8 MUNICIPIO DE SALAMINA-CALDAS. PREDIO LOTE MARGEN DERECHA
25	3							1,00	12,00	DOMICILIARIA EN LA REPOSICION DE ALCANTARILLADO POR EMERGENCIA EN LA CALLE 9A CARRERAS 7 Y 8 MUNICIPIO DE SALAMINA-CALDAS. PREDIO LOTE MARGEN IZQUIERDA
										CANTIDAD DE PAGO 12,00

FIRMA CONTRATISTA.
Ing. CARLOS ALBERTO VALENCIA MARQUEZ

FIRMA SUPERVISOR
Ing. JUAN PABLO ZULUAGA

Buen día, envío pantallazo donde ese evidencia que las facturas se encuentran en la plataforma de la DIAN.

Este documento le sirve como certificado de existencia

02-05-2023	02-05-2023	FE	FE2	Factura electrónica	901589304	CONSTRUCCIONES &...	890803239	EMPRESA DE OBRAS ...	Aprobado con notificación	Factura Electrónica	$123,214,055

	GESTIÓN DE CONTRATACIÓN	F-GC-22 Versión 11 2022-08-03
empocaldas	LISTA DE CHEQUEO PAGO DE ACTAS - CONTRATO DE OBRA	

# CONTRATO Y AÑO	013 DE FEBRERO 24 DE 2023	Acta Nº	1-PARCIAL	1. VALOR INICIAL (incluido AIU e IVA)	$ 164.063.909,00
				2. VALOR ADICION	$ -
CONTRATISTA	CONSTRUCCIONES & INGENIERIA VALENCIA MONTES S.A.S			3. VALOR TOTAL (1+2)	$ 164.063.909,00
NIT O CC:	901.589.304-0			4. VALOR ACTAS ANTERIORES (-)	$ -
CDP (#, rubro y fecha)	20230361 DE FEBRERO 17 DE 2023 20230368 DE FEBRERO 23 DE 2023			5. VALOR PRESENTE ACTA (-)	$ 123.214.055,00
RP (#, rubro y fecha)	379 DE FEBRERO 24 DE 2023.			6. VALOR POR EJECUTAR (3 - 4 - 5)	$ 40.849.854,00
OBJETO DEL CONTRATO:	**REPOSICION RED DE ALCANTARILLADO POR EMERGENCIA EN LA CALLE 9A CARRERAS 7 Y 8 MUNICIPIO DE SALAMINA-CALDAS**				
TIPO DE RECURSOS	PROPIOS		CENTRO DE COSTOS y PROCEDIMIENTO		

DOCUMENTO VERIFICADOS	√	# FOLIOS
1- Autoliquidaciones en Salud, Pensiones y Riesgos profesionales del personal empleado en la obra y del contratista (Personas naturales) o Certificado de Cumplimiento del Artículo 50 de la Ley 789/02 (Personas jurídicas).	X	
2- Pagos SENA e ICBF, cuando aplique.	N/A	
3- Pagos al FIC	N/A	
4- Factura (Régimen Común) o Factura equivalente (régimen simplificado).	X	
5- Informe de actividades o Bitácora.	X	
6- Copia de las planillas de pago con firma de los trabajadores.	X	
7- Informe de Interventoría y certificado. Formato F-GC-20	X	
8- Ensayos de densidad.	NA	
9- Diseño de Mezclas.	NA	
10- Ensayo de resistencia de concreto o ensayo de viguetas en pavimentos.	NA	
11- Trazabilidad de la tubería (Formato F-GC-79 para tubería de Acueducto y F-AL-07 para tubería de alcantarillado, según aplique)	X	
12- Actas de visita de acometidas. Formato F-AC-51	NA	
13- Actas de finalización de obras de acometidas. Formato F-AC-52 (Sólo aplica para el acta final)	NA	
14- Distribución por centro de costos. Formato F-GF-32 - Copia de este formato se debe entregar en Planeación y Proyectos _____ (firma de recibido)	X	
15- Acta parcial o final del contrato.	X	
16- Certificado de existencia de factura electrónica como título valor	X	

Nota: Si pasados tres (3) días después del recibo de esta documentación el Supervisor del contrato no presenta correcciones, quedará en firme y será subida al SECOP.

Secretaría General CERTIFICA que el Supervisor del Contrato entregó la documentación para ser archivada en la carpeta correspondiente.

Andrés Felipe Giraldo R. — NOMBRE DE QUIEN RECIBE

Andrés G — FIRMA

DOCUMENTOS ANEXOS CON DESTINO A TESORERÍA	√
Factura original o Documento equivalente	X
Acta parcial o final del contrato.	X
Informe de Interventoría y certificado. Formato F-GC-20	X
Distribución por centro de costos. Formato F-GF-32	X
Autoliquidaciones en Salud, Pensiones y Riesgos profesionales del personal empleado en la obra y del contratista (Personas naturales) o Certificado de Cumplimiento del Artículo 50 de la Ley 789/02 (Personas jurídicas)	X
Copia del registro presupuestal	X

Fecha de presentación 02/05/23

DATOS DEL SUPERVISOR		
NOMBRE	CARGO	FIRMA

DATOS PARA LA TRANSFERENCIA DE PAGOS		
108900240889	**AHORROS**	**DAVIVIENDA**
CUENTA	TIPO DE CUENTA	BANCO

03-05-23