

# CONTRATO Y AÑO	0112/2019	Acta Nº	03 parcial	1. VALOR INICIAL (incluido AIU e IVA)	101.169.196
				2. VALOR ADICION (+)	26.335.368
CONTRATISTA	CARLOS ALBERTO DEL RIO RESTREPO			3. VALOR TOTAL (1+2)	127.504.564
NIT O CC:	79.652.932			4. VALOR ACTAS ANTERIORES (-)	86.354.318
CDP (#, rubro y fecha)	00277 del 1 de febrero de 2019 00626 del 20 de junio de 2019 y			5. VALOR PRESENTE ACTA (-)	34.157.223
RP (#, rubro y fecha)	000343 del 28 de febrero de 2019 y 000702 del 26 de junio de 2019			6. VALOR POR EJECUTAR (3 - 4 - 5)	6.993.023
OBJETO DEL CONTRATO:	REPOSICIÓN DE TUBERÍA DE ALCANTARILLO CALLE 15 CARRERA 6 A LA 7, CARRERA 7 CALLE 14 A LA 16, CALLE 14 CARRERA 6 A 7, CARRERA 6 CALLE 16 A 17 EN EL MUNICIPIO DE BELALCAZAR				
TIPO DE RECURSOS		CENTRO DE COSTOS y PROCEDIMIENTO			

DOCUMENTO VERIFICADOS		# FOLIOS
1- Autoliquidaciones en Salud, Pensiones y Riesgos profesionales del personal empleado en la obra y del contratista (Personas naturales) o Certificado de Cumplimiento del Artículo 50 de la Ley 789/02 (Personas jurídicas).	<input checked="" type="checkbox"/>	
2- Pagos SENA e ICBF, cuando aplique.	<input checked="" type="checkbox"/>	
3- Pagos al FIC	<input checked="" type="checkbox"/>	
4- Factura (Régimen Común) o Factura equivalente (régimen simplificado).	<input checked="" type="checkbox"/>	
5- Informe de actividades o Bilácora.	<input checked="" type="checkbox"/>	
6- Copia de las planillas de pago con firma de los trabajadores.	<input checked="" type="checkbox"/>	
7- Informe de Interventoría y certificado. Formato F-GC-20	<input checked="" type="checkbox"/>	
8- Ensayos de densidad.	<input checked="" type="checkbox"/>	
9- Diseño de Mezclas.	<input checked="" type="checkbox"/>	
10- Ensayo de resistencia de concreto o ensayo de vigüetas en pavimentos.	<input checked="" type="checkbox"/>	
11- Trazabilidad de la tubería (Formato F-GC-79 para tubería de Acueducto y F-AL-07 para tubería de alcantarillado, según aplique)	<input checked="" type="checkbox"/>	
12- Actas de visita de acometidas. Formato F-AC-51	<input checked="" type="checkbox"/>	
13- Actas de finalización de obras de acometidas. Formato F-AC-52 (Sólo aplica para el acta final)	<input checked="" type="checkbox"/>	
14- Distribución por centro de costos. Formato F-GF-32	<input checked="" type="checkbox"/>	
15- Acta de cantidades, preacta de cantidades, acta de convenio de precios, acta de recibo de obra.	<input checked="" type="checkbox"/>	

Nota: Si pasados tres (3) días después del recibo de esta documentación el Supervisor del contrato no presenta correcciones, quedará en firme y será subida al SECOP.

Secretaría General CERTIFICA que el Supervisor del Contrato entregó la documentación para ser archivada en la carpeta correspondiente.

Juan Camilo      4      02/08/2019  
 NOMBRE DE QUIEN RECIBE      FIRMA

DOCUMENTOS ANEXOS CON DESTINO A TESORERIA	
Factura original o Documento equivalente	<input checked="" type="checkbox"/>
Acta original	<input checked="" type="checkbox"/>
Informe de Interventoría y certificado. Formato F-GC-20	<input checked="" type="checkbox"/>
Copia del Registro Presupuestal	<input checked="" type="checkbox"/>
Distribución por centro de costos. Formato F-GF-32	<input checked="" type="checkbox"/>
Autoliquidaciones en Salud, Pensiones y Riesgos profesionales del personal empleado en la obra y del contratista (Personas naturales) o Certificado de Cumplimiento del Artículo 50 de la Ley 789/02 (Personas jurídicas)	<input checked="" type="checkbox"/>

Fecha de presentación Julio 2019

DATOS DEL SUPERVISOR		
<u>Juan Fernando Anaya</u>	<u>Ing de Edif</u>	
NOMBRE	CARGO	FIRMA

DATOS PARA LA TRANSFERENCIA DE PAGOS		
<u>457030129865</u>	<u>Ahorros</u>	<u>Banco Agrario</u>
CUENTA	TIPO DE CUENTA	BANCO

## **CERTIFICACIÓN SEGURIDAD SOCIAL CONTRATISTA**

Pereira, Julio 23 de 2019

Señores  
**EMPOCALDAS**

ASUNTO: *Certificación Tributaria del Contratista*

Cordial saludo

La suscrita Contadora pública, **GENNY ALEXANDRA GIRALDO HERRERA** identificada con c.c. 42.125.046 y matrícula profesional N°123545-T, se permite certificar que de acuerdo con las normas de auditoria y tributarias en Colombia, el ingeniero **CARLOS ALBERTO DEL RÍO RESTREPO**, identificado con NIT 79.652.932-4, Se encuentra a PAZ Y SALVO por pago de los aportes parafiscales, pago de seguridad social, de acuerdo a sus obligaciones como empleador y como persona natural.

Se expide a los 23 días del mes de Julio de 2019

Atentamente,



**GENNY ALEXANDRA GIRALDO HERRERA**  
Contadora Pública Mat Profesional 123545-T

República de Colombia  
Ministerio de Educación Nacional

QUINTA CENTRAL DE CONTADORES  
TARJETA PROFESIONAL  
DE CONTADOR PÚBLICO



**123545-T**

GENNY ALEXANDRA  
GIRALDO HERRERA  
C.C. 42125046

RESOLUCIÓN INSCRIPCIÓN 1751 FECHA 2007/01/25  
UNIVERSIDAD LIBRE

PRESIDENTE

LUIS ALONSO COLMENARES RODRÍGUEZ 133440

REPÚBLICA DE COLOMBIA  
IDENTIFICACION PERSONAL  
CÉDULAS CIUDADANAS

Número: 42.125.046  
GIRALDO HERRERA

Procurador:  
GENNY ALEXANDRA

*Genny Alexandra*



Fecha de expedición: 24-AGO-1977

BELALCAZAR  
(CALDAS)

1.65 O+ F

08-OCT-1995 PEREIRA



UNIDAD  
ADMINISTRATIVA  
ESPECIAL

**JUNTA CENTRAL  
DE CONTADORES**



Certificado No:

**A B 7 B 8 9 D F A F B D D E F 5**

**LA REPUBLICA DE COLOMBIA  
MINISTERIO DE COMERCIO, INDUSTRIA Y TURISMO  
UNIDAD ADMINISTRATIVA ESPECIAL  
JUNTA CENTRAL DE CONTADORES**

**CERTIFICA A:  
QUIEN INTERESE**

Que el contador público **GENNY ALEXANDRA GIRALDO HERRERA** identificado con CÉDULA DE CIUDADANÍA No 42125046 de PEREIRA (RISARALDA) Y Tarjeta Profesional No 123545-T SI tiene vigente su inscripción en la Junta Central de Contadores y desde la fecha de Inscripción.

**NO REGISTRA ANTECEDENTES DISCIPLINARIOS \*\*\*\*\***  
\*\*\*\*\*  
\*\*\*\*\*

Dado en BOGOTA a los 23 días del mes de Julio de 2019 con vigencia de (3) Meses, contados a partir de la fecha de su expedición.

**DIRECTOR GENERAL**

**ESTE CERTIFICADO DIGITAL TIENE PLENA VALIDEZ DE CONFORMIDAD CON LO ESTABLECIDO EN EL ARTICULO 2 DE LA LEY 527 DE 1999, DECRETO UNICO REGLAMENTARIO 1074 DE 2015 Y ARTICULO 6 PARAGRAFO 3 DE LA LEY 962 DEL 2005**

Para confirmar los datos y veracidad de este certificado, lo puede consultar en la página web [www.jcc.gov.co](http://www.jcc.gov.co) digitando el número del certificado



**Información de la Planilla Pagada**

**Nit de comercio Operador de Información** 900089104-5  
**Razón Social del Operador de Información** ARUS (antes Enlace Operativo)  
**Descripción** Pago de Seguridad Social  
**Fecha** 2019-06-05, 05:12:33 AM  
**Periodo de Cotización Otros Riesgos** mayo de 2019  
**Periodo de Cotización Para Salud** mayo de 2019  
**Empresa** CARLOS ALBERTO DEL RIO RESTREPO  
**CEDULA CIUDADANIA** CC 79652932  
**Código Sucursal (Nombre)** ( )  
**Referencia de Pago/ Número Planilla** 40579151  
**Tipo de Planilla** I  
**Número Transacción Bancaria/ CUS** 425469644  
**Banco** (1051) - BANCO DAVIVIENDA  
**Valor** \$ 725.600  
**Estado de la Transacción** Aprobada  
**Dirección IP de Origen** 10.0.19.58

Nit	Código	Administradora	Número Afiliados	Valor sin Mora	Total Intereses Mora
N000220739	230201	PROTECCION FONDO DE PENSIONES OBLIGATORIAS	1	\$ 400.000	\$ 0
N800130907	EPS002	SALUD TOTAL S.A. ENTIDAD PROMOTORA DE SALUD	1	\$ 312.500	\$ 0
N800011153	14-33	ARP - FOSITIVA COMPANIA DE SEGUROS	1	\$ 13.100	\$ 0
<b>SubTotales:</b>				\$ 725.600	\$ 0
<b>Total a Pagar:</b>					\$ 725.600

ARUS, Línea Expertos en PILA: Barranquilla: 395 24 44 - Bogotá: 495 4488 - Bucaramanga: 697 97 27 - Cali: 495 9444 - Cartagena: 893 77 27 - Pereira: 340 13 27 - **Página 1 de 1**  
 Manizales: 892 80 27 - Medellín: 604 2727 - Desde otras ciudades: 018000 81 99 77. Línea Ética: 018000 517806

ARUS (antes Enlace Operativo) no se hace responsable de las planillas y pagos realizados a través de otros operadores de información dado que no tiene medios para corroborar la veracidad de la misma, su alcance se limita a replicar la información suministrada directamente por el cliente.

Antes de imprimir, asegúrese que sea realmente necesario. Proteger el medio ambiente está en nuestras manos.





SuAporte |

AUTOLIQUIDACION CONSOLIDADA

PLANILLA INDEPENDIENTES

Número Planilla: 40579151

Fecha creación reporte: 2019-06-06 09:11:09 AM

Tipo Planilla:

Período Cotización: mayo de 2019

Período Servicio: mayo de 2019

PAGADO 05/06/2019

I. DATOS DEL APORTANTE

Razón Social	CARLOS ALBERTO DEL RIO RESTREPO
Documento	CC79662932
Tipo de Empresa	INDEPENDIENTE
Tipo Persona	NATURAL
Ciudad	PEREIRA
Representante Legal	
Total Afiliados	1

II. DETALLE DEL APORTANTE

Datos del Afiliado		Novidades				Pensiones				Salud				Riesgos				Cajas				Parafiscales				Total
Verificación	Apellidos y Nombres	Tipo de Contrato	Tarifa	Deducción	Salud	Riesgos	Cajas	Parafiscales	Salud	Riesgos	Cajas	Parafiscales	Salud	Riesgos	Cajas	Parafiscales	Salud	Riesgos	Cajas	Parafiscales	Salud	Riesgos	Cajas	Parafiscales	Total	
✓	CARLOS ALBERTO DEL RIO RESTREPO	INDEPENDIENTE	2019-05-01	1.000.000	1.000.000	1.000.000	1.000.000	1.000.000	1.000.000	1.000.000	1.000.000	1.000.000	1.000.000	1.000.000	1.000.000	1.000.000	1.000.000	1.000.000	1.000.000	1.000.000	1.000.000	1.000.000	1.000.000	1.000.000	1.000.000	1.000.000

III. TOTALES

Salud	1.000.000	Riesgos	1.000.000	Cajas	1.000.000	Parafiscales	1.000.000	Total	4.000.000
-------	-----------	---------	-----------	-------	-----------	--------------	-----------	-------	-----------



**Información de la Planilla Pagada**

**Nit de comercio Operador de Información** 900069104-5  
**Razón Social del Operador de Información** ARUS (antes Enlace Operativo)  
**Descripción** Pago de Seguridad Social  
**Fecha** 2019-07-05, 02:42:19 PM  
**Periodo de Cotización Otros Riesgos** Junio de 2019  
**Periodo de Cotización Para Salud** Junio de 2019  
**Empresa** CARLOS ALBERTO DEL RIO RESTREPO  
**CEDULA CIUDADANIA** CC 79662932  
**Código Sucursal (Nombre)** ( )  
**Referencia de Pago/ Número Planilla** 42019120  
**Tipo de Planilla** I  
**Número Transacción Bancaria/ CUS** 341482537  
**Banco** (1023) - BANCO DE OCCIDENTE  
**Valor** \$ 725.600  
**Estado de la Transacción** Aprobada  
**Dirección IP de Origen** 10.0.19.58

NIT	Código	Administradora	Número Afiliados	Valor sin Mora	Total Intereses Mora
14300228739	230701	PROTECCION FONDO DE PENSIONES OBLIGATORIAS	1	\$ 400.000	\$ 0
N800130807	EP9902	SALUD TOTAL S.A. ENTIDAD PROMOTORA DE SALUD	1	\$ 312.500	\$ 0
14300011153	14-33	ARP - POSITIVA COMPANIA DE SEGUROS	1	\$ 13.100	\$ 0
<b>SubTotales:</b>				\$ 725.600	\$ 0
<b>Total a Pagar:</b>					\$ 725.600





**I. DATOS DEL APORTANTE**

Razón Social	CARLOS ALBERTO DEL RIO RESTREPO
Documento	CC79652932
Tipo de Empresa	INDEPENDIENTE
Tipo Persona	NATURAL
Ciudad	PEREIRA
Representante Legal	
Total Afiliados	1

**II. DETALLE DEL APORTANTE**

Identificación	Datos del Afiliado	Novidades												Pensiones								Salud						Riesgos						Cajales						Parafisciales						Total
		Agencia y Noche	Agencia Salud	Agencia Pensión	Agencia Riesgo	Agencia Salud	Agencia Pensión	Agencia Riesgo	Agencia Salud	Agencia Pensión	Agencia Riesgo	Agencia Salud	Agencia Pensión	Agencia Riesgo	Agencia Salud	Agencia Pensión	Agencia Riesgo	Agencia Salud	Agencia Pensión	Agencia Riesgo	Agencia Salud	Agencia Pensión	Agencia Riesgo	Agencia Salud	Agencia Pensión	Agencia Riesgo	Agencia Salud	Agencia Pensión	Agencia Riesgo	Agencia Salud	Agencia Pensión	Agencia Riesgo														
CC 79652932	CARLOS ALBERTO DEL RIO RESTREPO	31.000.000	1.200.000	4.200.000	1.100.000	1.200.000	4.200.000	1.100.000	1.200.000	4.200.000	1.100.000	1.200.000	4.200.000	1.100.000	1.200.000	4.200.000	1.100.000	1.200.000	4.200.000	1.100.000	1.200.000	4.200.000	1.100.000	1.200.000	4.200.000	1.100.000	1.200.000	4.200.000	1.100.000	1.200.000	4.200.000	1.100.000	1.200.000	4.200.000	1.100.000	1.200.000	4.200.000	1.100.000	1.200.000	4.200.000	1.100.000	1.200.000	4.200.000			

**III. TOTALES**

BIC Pensión	1.200.000	BIC Riesgo	4.200.000	BIC Cajales	1.100.000	BIC Total	6.500.000	Agencia Salud	1.200.000	Agencia Pensión	4.200.000	Agencia Riesgo	1.100.000	Agencia Salud	1.200.000	Agencia Pensión	4.200.000	Agencia Riesgo	1.100.000	Agencia Salud	1.200.000	Agencia Pensión	4.200.000	Agencia Riesgo	1.100.000	Agencia Salud	1.200.000	Agencia Pensión	4.200.000	Agencia Riesgo	1.100.000	Agencia Salud	1.200.000	Agencia Pensión	4.200.000	Agencia Riesgo	1.100.000	Agencia Salud	1.200.000	Agencia Pensión	4.200.000	Agencia Riesgo	1.100.000																														
SUBTOTAL SIN INTERESES DE MONEDA																																				1.200.000	SUBTOTAL SIN INTERESES DE MONEDA																																				1.200.000
TOTAL FINAL																																				1.200.000	TOTAL FINAL																																				1.200.000

Transacción Aprobada

Su planilla ha sido enviada y pagada con éxito. Por favor imprima este comprobante como soporte del envío y pago de su planilla.



Información de la Planilla Pagada

**Nit de comercio Operador de Información** 900099104-5  
**Razón Social del Operador de Información** ARUS (antes Enlace Operativo)  
**Descripción** Pago de Seguridad Social  
**Fecha** 2019-06-06, 08:50:00 AM  
**Periodo de Cotización Otros Riesgos** mayo de 2019  
**Periodo de Cotización Para Salud** junio de 2019  
**Empresa** CARLOS ALBERTO DEL RIO RESTREPO  
**NIT** NI 79652932  
**Código Sucursal (Nombre)** ( )  
**Referencia de Pago/ Número Planilla** 41440548  
**Tipo de Planilla** E  
**Número Transacción Bancaria/ CUS** 463404827  
**Banco** (1051) - BANCO DAVIVIENDA  
**Valor** \$755.800  
**Estado de la Transacción** Aprobada  
**Dirección IP de Origen** www.suporte.com.co

Nit	Código	Administradora	Número Afiliados	Valor sin Mora	Total Intereses Mora
N200326004	25-14	COLPENSIONES	1	\$ 132.500	\$ 0
N800224808	230301	POBVENIR	1	\$ 178.000	\$ 0
N300229739	230201	PROTECCION FONDO DE PENSIONES OBLIGATORIAS	1	\$ 132.500	\$ 0
N900156264	EP5037	NUJEVA EMPRESA PROMOTORA DE SALUD NUJEVA EPS S.A	2	\$ 77.200	\$ 0
N805009427	EP5016	COMAMEVA ENTIDAD PROMOTORA DE SALUD S.A	1	\$ 33.200	\$ 0
N860011153	14-28	ARP - POSITIVA COMPAÑIA DE SEGUROS	3	\$ 94.000	\$ 0
N391480000	CCF44	CAJA DE COMPENSACION FAMILIAR DE RISARALDA - COMFAMILIAR RISARALDA	3	\$ 110.400	\$ 0
<b>SubTotales:</b>				\$755.800	\$ 0
<b>Total a Pagar:</b>					\$755.800

ARUS (antes Enlace Operativo) no se hace responsable de las planillas y pagos realizados a través de otros operadores de información dado que no tiene medios para corroborar la veracidad de la misma, su alcance se limita a replicar la información suministrada directamente por el cliente.

Antes de imprimir, asegúrese que sea realmente necesario. Proteger el medio ambiente está en nuestras manos.





SuAporte

AUTOLIQUIDACION  
CONSOLIDADA

Fecha creación reporte: 2019-06-06, 08:52:56 PM

Tipo Planilla:

E: PLANILLA EMPLEADOS EMPRESAS.

Número Planilla: 41440548

Periodo Celebración: mayo de 2019

Periodo Servicio: junio de 2019

PAGADO 06/06/2019

### I. DATOS DEL APORTANTE

Razón Social	CARLOS ALBERTO DEL RIO RESTREPO
Documento	NIT79652932
Tipo de Empresa	EMPLEADOR
Tipo Persona	JURÍDICA
Ciudad	PEREIRA
Representante Legal	DEL RIO RESTREPO CARLOS ALBERTO
Total Afiliados	3
Dirección	CRA 33 N° 10-10 CS 707 BOSQUES DE CANAAN
Teléfono	3206929706
Forma Presentación	UNICO
Departamento	RISARALDA
Identificación	CC 79652932
ARP	POSITIVA DE SEGUROS

### II. DETALLE DEL APORTANTE

Identificación	Código	Datos del Afiliado		Novidades					Pensiones				Salud					Riesgos						Cajas						Parafiscales						Total				
		Apellido y Nombre	Edad	Fecha de Nacimiento	Administradora	IC	Partida	Montes	Administradora	IC	Partida	Montes	Administradora	IC	Partida	Montes	Administradora	IC	Partida	Montes	Administradora	IC	Partida	Montes	Administradora	IC	Partida	Montes	Administradora	IC	Partida	Montes	Administradora	IC	Partida	Montes				
01	01	ALBERTO DEL RIO RESTREPO	45	1974-03-27	Administradora	\$ 2.200.000	Administradora	\$ 1.200.000	Administradora	\$ 1.200.000	Administradora	\$ 1.200.000	Administradora	\$ 1.200.000	Administradora	\$ 1.200.000	Administradora	\$ 1.200.000	Administradora	\$ 1.200.000	Administradora	\$ 1.200.000	Administradora	\$ 1.200.000	Administradora	\$ 1.200.000	Administradora	\$ 1.200.000	Administradora	\$ 1.200.000	Administradora	\$ 1.200.000	Administradora	\$ 1.200.000	Administradora	\$ 1.200.000	Administradora	\$ 1.200.000	Administradora	\$ 1.200.000

### III. TOTALES

BC Pension	\$ 2.759.232	BC Riesgo	\$ 2.759.232	BC Cajas	\$ 2.759.232	Agente Salud	\$ 110.000	Agente Riesgo	\$ 94.000	Agente Previsión	\$ 441.000	Agente Salud E.S.U.P.	\$ 0	Agente Riesgo E.S.U.P.	\$ 0	Agente Previsión E.S.U.P.	\$ 0	Incapacidades, Licencias, Salidas y Pausa LPS	\$ 0	Subtotal SIN INTERESES DE BONIA	\$ 0	Subtotal INTERESES DE BONIA	\$ 0	TOTAL PMAL	\$ 756.000
------------	--------------	-----------	--------------	----------	--------------	--------------	------------	---------------	-----------	------------------	------------	-----------------------	------	------------------------	------	---------------------------	------	---	------	---------------------------------	------	-----------------------------	------	------------	------------





### Información de la Planilla Pagada

**NIT de comercio Operador de Información** 900089104-5  
**Razón Social del Operador de Información** ARUS (antes Enlace Operativo)  
**Descripción** Pago de Seguridad Social  
**Fecha** 2019-07-02, 05:58:34 AM  
**Periodo de Cotización Otros Riesgos** junio de 2017  
**Periodo de Cotización Para Salud** julio de 2017  
**Empresa** CARLOS ALBERTO DEL RIO RESTREPO  
**NIT** NI 79652932  
**Código Sucursal (Nombre)** ( )  
**Referencia de Pago/ Número Planilla** 39052314  
**Tipo de Planilla** E  
**Número Transacción Bancaria/ CUS** 41752314  
**Banco** (1051) - BANCO DAVIVIENDA  
**Valor** \$ 278.700  
**Estado de la Transacción** Aprobada  
**Dirección IP de Origen** 10.0.19.58

NIT	Código	Administradora	Número Afiliados	Valor sin Mora	Total Intereses Mora
N800229739	230201	PROTECCION FONDO DE PENSIONES OBLIGATORIAS	1	\$ 144.000	\$ 0
N600156264	EPS037	NUEVA EMPRESA PROMOTORA DE SALUD NUEVA EPS S.A.	1	\$ 26.000	\$ 0
N860011153	14-23	ARP - POSITIVA COMPANIA DE SEGUROS	1	\$ 62.700	\$ 0
N891480000	OCF44	CAJA DE COMPENSACION FAMILIAR DE RISARALDA - COMFAMILIAR RISARALDA	1	\$ 36.000	\$ 0
<b>SubTotales:</b>				\$ 278.700	\$ 0
<b>Total a Pagar:</b>					\$ 278.700





**SuAporte**

AUTOLIQUIDACION CONSOLIDADA

Fecha creación reporte: 2019-07-02 02:30:59 PM Tipo Planilla: E PLANILLA EMPLEADOS EMPRESAS. Número Planilla: 41752314

Período certificación: junio de 2019 Período Servicio: julio de 2019

**PAGADO 02/07/2019**

**I. DATOS DEL APORTANTE**

Razón Social	CARLOS ALBERTO DEL RIO RESTREPO	Dirección	CRA 33 N° 10-10 CS 707 BOSQUES DE CANAAN
Documento	NI79652932	Teléfono	3206929708
Tipo de Empresa	EMPLEADOR	Forma Presentación	UNICO
Tipo Persona	JURÍDICA	Departamento	RISARALDA
Ciudad	PEREIRA	Identificación	CC 79652932
Representante Legal	DEL RIO RESTREPO CARLOS ALBERTO	ARP	POSITIVA DE SEGUROS
Total Afiliados	1		

**II. DETALLE DEL APORTANTE**

Datos del Afiliado		Novedades		Pensiones		Salud		Riesgos		Cajas		Parafiscales		Total
Apellido y Nombre	Pr. Social	Pr. Salud	Pr. Retiro	Pr. Pensiones	Pr. Salud	Pr. Riesgos	Pr. Cajas	Pr. Parafiscales	Pr. Total	Pr. Subtotal	Pr. Total	Pr. Total	Pr. Total	Pr. Total
ALBERTO DEL RIO RESTREPO	1	1	1	1	1	1	1	1	1	1	1	1	1	1

**III. TOTALES**

BIC Pension	\$ 927.000	BIC Salud	\$ 900.000	BIC Cajas	\$ 500.000	BIC Riesgos	\$ 14.000	BIC Parafiscales	\$ 14.000	BIC Total	\$ 2.345.000
<b>TOTAL INTERESES DE MONEDA</b>											
SUBTOTAL EN MONEDA											
TOTAL INTERESES DE MONEDA											
TOTAL FINAL											
\$ 2.345.000											



**NOMBRE O RAZÓN SOCIAL: SENA NIT 899999034****CONCEPTO DE PAGO: PAGO ORDINARIO - FIC**

A continuación encontrará el detalle de su transacción:

Número de Identificación	79652932
Primer Nombre ó Razón Social	CARLOS ALBERTO
Primer Apellido (si es Persona natural)	DEL RIO RESTREPO
Tipo de documento	Cédula de Ciudadanía
Dígito de Verificación (Si es persona Jurídica)	
Naturaleza Jurídica	Persona Natural- Nacional
Departamento	RISARALDA
Ciudad Capital	PEREIRA (RISARALDA)
Dirección de Domicilio	CARRERA 33 # 10-10 CS 203 ALAMOS-CANAAN
Ciudad de Domicilio	PEREIRA
Localización	Nacional
Teléfono de Contacto	3206929706
Correo electrónico	carlosdelriorestrepo@hotmail.com
Código SIIF	3-1-2-9-7-1
Regional	Caldas
Regional Centros SIIF	36-02-00-017-000000
Número Licencia de Obra	CONTRATO 112-19
Número Contrato de Obra	CONTRATO 112-19
Nombre Obra	OBRAS BELALCAZAR EMPOCALDAS
Fecha Inicio Obra	04/03/2019
Fecha Terminación Obra	14/06/2019
Ciudad de Ejecución de la Obra	BELALCAZAR
Tipo FIC	Mensual
Año Periodo a Pagar	2019
Mes Periodo a Pagar	MAYO
Costo Total de Obra a Todo Costo	\$26,335,368.00
Costo Total Mano de Obra	\$2,569,859.00
Número de Trabajadores en el Periodo	3
Valor Intereses Moratorios	\$0.00
Aporte FIC	\$62,109.00
Aporte SENA	\$0.00
Valor del Pago	\$62,109.00
Total Pagado	\$62,109.00
Valor del Pago	\$62,109.00
IP Origen	172.31.35.11
Nro. de Factura o Referencia de Pago	63124673
Fecha de Creación	26/07/2019 05:59:10 a.m.
Banco	BANCO DAVIVIENDA
Número de Confirmación/CUS	474385120
Estado de la Transacción	APROBADA

**Su transacción fué APROBADA en la Entidad Financiera.**

**NOMBRE O RAZÓN SOCIAL: SENA NIT 899999034****CONCEPTO DE PAGO: PAGO ORDINARIO - FIC**

A continuación encontrará el detalle de su transacción:

Número de Identificación	79652932
Primer Nombre ó Razón Social	CARLOS ALBERTO
Primer Apellido (si es Persona natural)	DEL RIO RESTREPO
Tipo de documento	Cédula de Ciudadanía
Dígito de Verificación (Si es persona Jurídica)	
Naturaleza Jurídica	Persona Natural- Nacional
Departamento	RISARALDA
Ciudad Capital	PEREIRA (RISARALDA)
Dirección de Domicilio	CARRERA 33 # 10-10 CS 203 ALAMOS-CANAAN
Ciudad de Domicilio	PEREIRA
Localización	Nacional
Teléfono de Contacto	3206929706
Correo electrónico	carlosdelriorestrepo@hotmail.com
Código SIIF	3-1-2-9-7-1
Regional	Caldas
Regional Centros SIIF	36-02-00-017-000000
Número Licencia de Obra	CONTRATO 112-19
Número Contrato de Obra	CONTRATO 112-19
Nombre Obra	OBRAS EMPOCALDAS BELALCAZAR
Fecha Inicio Obra	04/03/2019
Fecha Terminación Obra	16/06/2019
Ciudad de Ejecución de la Obra	BELALCAZAR
Tipo FIC	Mensual
Año Periodo a Pagar	2019
Mes Periodo a Pagar	JUNIO
Costo Total de Obra a Todo Costo	\$4,296,352.00
Costo Total Mano de Obra	\$820,369.00
Número de Trabajadores en el Periodo	1
Valor Intereses Moratorios	\$0.00
Aporte FIC	\$20,703.00
Aporte SENA	\$0.00
Valor del Pago	\$20,703.00
Total Pagado	\$20,703.00
Valor del Pago	\$20,703.00
IP Origen	172.31.35.11
Nro. de Factura o Referencia de Pago	63135511
Fecha de Creación	27/07/2019 10:38:29 a.m.
Banco	BANCO DAVIVIENDA
Número de Confirmación/CUS	474824344
Estado de la Transacción	APROBADA

**Su transacción fué APROBADA en la Entidad Financiera.**

# CARLOS ALBERTO DEL RIO RESTREPO

Nit. 79,652,932-4

RÉGIMEN SIMPLIFICADO

**FACTURA DE  
VENTA**

Nº 194

Dirección: CLL 19 # 9-50 EDIFICIO DIARIO DEL OTÚN OFICINA 1504  
Ciudad: Pereira  
Telefono: 313 5889791  
E-mail: [carlosdelriorestrepo@hotmail.com](mailto:carlosdelriorestrepo@hotmail.com)

FECHA 02 DE JULIO DE 2019 ✓  
SEÑOR (ES): EMPOCALDAS S.A. E.S.P.  
NIT: 890.803.239-9  
DIRRECCION CARRERA 23 # 75-82 ✓  
CIUDAD MANIZALES  
TELEFONO 8867080

CANTIDAD	DESCRIPCION	VALOR UNITARIO	VALORTOTAL
1	<b>ACTA DE OBRA N° 3</b> <b>CONTRATO N° 0112 DE 2019</b>  OBJETO: REPOSICIÓN DE TUBERÍA DE ALCANTARILLAO CALLE 15 CARRERA 6 A LA 7, CARRERA 7 CALLE 14 A LA 16, CALLE 14 CARRERA 6 A 7, CARRERA 6 CALLE 16 A 17 EN EL MUNICIPIO DE BELALCAZAR  COSTO DIRECTO OBRAS \$ 25.490.465 Administracion 25% \$ 6.372.616 Imprevistos 4% \$ 1.019.619 Utilidad 5% \$ 1.274.523 <b>VALOR TOTAL OBRAS PRESENTE</b> ACTA \$ 34.157.223 ✓	\$ 34.157.223	\$ 34.157.223

SON:

TREINTA Y CUATRO MILLONES CIENTO CINCUENTA Y  
SIETE MIL DOSCIENTOS VEINTITRES PESOS M/CTE

SUB-TOTAL	\$ 34.157.223
I.V.A 0%	\$ -
<b>TOTAL</b>	<b>\$ 34.157.223</b> ✓

**NOTA: FAVOR CONSIGNAR EN LA CUENTA DE AHORRO N° 457 030 129 865 DEL BANCO CAJA AGRARIA**

La presente factura de venta se asimila en todos sus efectos legales a un titulo valor, según la Ley 1231 de Julio de 2008.

AUTORIZACION DIAN N° 18762005104147  
DEL 04 DE OCTUBRE DE 2017 AUTORIZA DEL 139 AL 200



## A QUIEN INTERESE

El Banco Agrario de Colombia certifica que:

DEL RIO RESTREPO CARLOS ALBERTO identificado(a) con CC 79.652.932 se encuentra vinculado(a) con nuestra entidad con una Cuenta de ahorros, número 457030129865 desde 25/06/2019

Se expide esta certificación el día 25/06/2019

**BANCO AGRARIO DE COLOMBIA**

Espacio reservado para la DIAN.

4. Número de formulario

18762005104147



{415}7707212489984(8020) 0018762005104147

5. Número de identificación Tributaria - NIT 6. DV 7. Primer apellido  
7 9 6 5 2 9 3 2 4 DEL RIO

8. Segundo apellido  
RESTREPO

9. Primer nombre  
CARLOS

10. Otros nombres  
ALBERTO

11. Razón social  
DEL RIO RESTREPO CARLOS ALBERTO

12. Dirección sectorial  
Impuestos y Aduanas de Pereira.

Cód.  
1 6

24. Dirección  
CL 19 9 50 ED DIARIO DEL OTUN OF 1504

25. País  
Colombia

26. Departamento  
Risaralda

27. Municipio  
Pereira

La Dirección de Impuestos y Aduanas Nacionales, conforme a la facultad discrecional establecida en el artículo 684-2 del Estatuto Tributario y en virtud de lo estipulado en la Resolución 00055 de 14/07/2016, por la cual se adopta los sistemas técnicos de control de facturación; previo estudio y evaluación de la solicitud realizada por el contribuyente, representante legal, o apoderado debidamente acreditado. Determina autorizar los rangos de numeración de facturación y/o documento equivalente, por una vigencia de 24 meses, contados a partir de la fecha formalización de éste documento y descritos en la hoja 2 y subsiguientes. En los casos, en que se agotó la numeración antes de culminar la vigencia, el interesado tendrá derecho a solicitar una nueva autorización, de acuerdo al trámite establecido.

Si el obligado a facturar, no hubiere agotado la numeración de facturación transcurrido el término de la vigencia autorizada, con 15 días de antelación, podrá solicitar la habilitación de la numeración sobrante.

Cuando se trate de una solicitud de inhabilitación de la numeración de facturación y/o documento equivalente, la vigencia es permanente, por lo tanto, no procede la habilitación de estos rangos.

Nota: La no adopción o violación de los sistemas técnicos de control, dará lugar a la sanción establecida en el artículo 684-2 del E.T.

Firma del solicitante



Firma del funcionario autorizado

1001. Apellidos y nombres DEL RIO RESTREPO CARLOS ALBERTO  
1002. Tipo.doc. Cédula 1003. No. Identif. 79652932 1004. DV 4  
1005. Cod. Representación  
1006. Organización DEL RIO RESTREPO CARLOS ALBERTO

984. Apellidos y nombres  
985. Cargo  
989. Dependencia Subdirección de Gestión de Asistencia al Cliente  
990. Lugar administrativo  
991. Organización U.A.E. DIRECCION DE IMPUESTOS Y ADUANAS NACIONALES  
992. Área  
993. Establecimiento

997. Fecha formalización 2017-10-04/13:01:54

## INFORME

**CONTRATO DE OBRA N° 0112 de 2019** ✓  
**Acta de Obra N° 3**

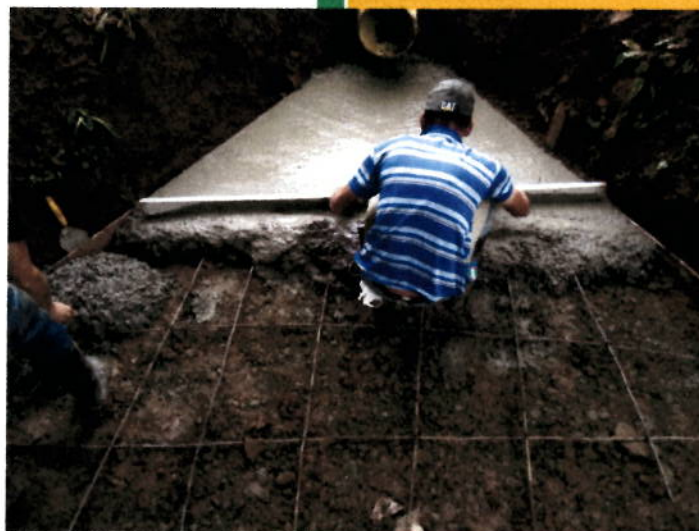

**CARLOS ALBERTO DEL RIO RESTREPO** ✓  
**Contratista**

**1. INTRODUCCIÓN**

**2. CONTRATO DE OBRA FORESTAL**

**2.1 OBJETO**

**2.2 GENERALIDADES**

**2.3 LOCALIZACIÓN DEL PROYECTO**

**2.4 INFORMACIÓN Y ESTADO GENERAL DEL CONTRATO DE OBRA**

**2.5 OBRAS PROGRAMADAS DURANTE EL CONTRATO**

**2.6 DESCRIPCIÓN DE LAS OBRAS EJECUTADAS**

**2.7 PROGRAMACIÓN**

**2.8 DIFICULTADES PRESENTADAS DURANTE EL DESARROLLO DEL  
CONTRATO**

**2.9 ESTADO DE PREDIOS**

**2.10 REGISTRO FOTOGRÁFICO**

**2.11 CONTROL DE CALIDAD DE LA OBRA**

**2.12 ACOMPAÑAMIENTO SOCIAL**

**2.13 ACTA DE VISITA PREVIA PARA ENTREGA DE OBRA**

## 1. INTRODUCCIÓN

En el presente documento se entrega la información relacionada a la ejecución del contrato de obra 0112 de 2019, cuyo objeto es **“REPOSICIÓN DE TUBERÍA DE ALCANTARILLAO CALLE 15 CARRERA 6 A LA 7, CARRERA 7 CALLE 14 A LA 16, CALLE 14 CARRERA 6 A 7, CARRERA 6 CALLE 16 A 17 EN EL MUNICIPIO DE BELALCAZAR”**.

Participantes:

EMPOCALDAS SA ESP, Entidad contratante.

CARLOS ALBERTO DEL RIO RESTREPO, Contratista

## **2. CONTRATO DE OBRA N° 0112 DE 2019**

### **2.1 OBJETO**

**REPOSICIÓN DE TUBERÍA DE ALCANTARILLAO CALLE 15 CARRERA 6 A LA 7, CARRERA 7 CALLE 14 A LA 16, CALLE 14 CARRERA 6 A 7, CARRERA 6 CALLE 16 A 17 EN EL MUNICIPIO DE BELALCAZAR.**

### **2.2 GENERALIDADES**

Las obras civiles, han consistido fundamentalmente en la construcción de cerramientos para delimitar la zona de intervención, excavaciones y llenos posterior a la instalación de la tubería de alcantarillado que se está reponiendo, así mismo la construcción de cajas en concreto y la instalación de las acometidas domiciliarias. En la carrera 6 con calle 16 se ha tenido que cortar el pavimento y realizar las demoliciones respectivas para la instalación del alcantarillado, entre otras actividades.

**2.3 LOCALIZACIÓN DEL PROYECTO (localización geográfica)**

El proyecto se encuentra localizado en la **CALLE 15 CARRERA 6 A LA 7, CARRERA 7 CALLE 14 A LA 16, CALLE 14 CARRERA 6 A 7, CARRERA 6 CALLE 16 A 17 EN EL MUNICIPIO DE BELALCAZAR.**

**2.4 INFORMACIÓN Y ESTADO GENERAL DEL CONTRATO DE OBRA**

<b>CONTRATO</b>	DE OBRA CIVIL N° 0112 de 2019
<b>OBJETO:</b>	<b>REPOSICIÓN DE TUBERÍA DE ALCANTARILLAO CALLE 15 CARRERA 6 A LA 7, CARRERA 7 CALLE 14 A LA 16, CALLE 14 CARRERA 6 A 7, CARRERA 6 CALLE 16 A 17 EN EL MUNICIPIO DE BELALCAZAR</b>
<b>CONTRATISTA</b>	CARLOS ALBERTO DEL RIO RESTREPO
<b>VALOR</b>	\$101.169.196
<b>PLAZO INICIAL</b>	60 DÍAS CALENDARIO
<b>FECHA DE INICIACIÓN</b>	4 DE MARZO DE 2019
<b>PRORROGA N° 1</b>	CUARENTA Y CINCO DÍAS CALENDARIO (45)
<b>PRORROGA N° 2</b>	TREINTA DIAS CALENDARIO (30)
<b>VALOR ADICIÓN N° 1</b>	\$26.335.368
<b>VALOR TOTAL DEL CONTRATO</b>	\$127.504.564
<b>NUEVA FECHA DE TERMINACIÓN</b>	16 DE JULIO DE 2019

<b>GARANTÍAS</b>	<b>ASEGURADORA</b>	<b>FECHA DE INICIACIÓN</b>	<b>FECHA DE TERMINACION</b>	<b>VALOR</b>
<b>CUMPLIMIENTO</b>	ASEGURADORA SOLIDARIA	04/03/2019	20/10/2019	\$ 38.251.369,20
<b>ESTABILIDAD Y CALIDAD DE OBRA</b>	ASEGURADORA SOLIDARIA	5 AÑOS A PARTIR DEL RECIBO A SATISFACCIÓN DE LA OBRA		\$ 20.233.839,20
<b>SALARIOS PRESTACIONES SOCIALES E INDEMNIZACIONES LABORALES</b>	ASEGURADORA SOLIDARIA	04/03/2019	20/07/2022	\$ 25.500.912,80
<b>RESPONSABILIDAD CIVIL CONTRACTUAL</b>	ASEGURADORA SOLIDARIA	25/06/2019	20/10/2019	\$38.251.369,20

## **2.5 OBRAS PROGRAMADAS DURANTE EL CONTRATO**

Antes de iniciar la ejecución de las obras, se realizo una visita al terreno para inspeccionar el sitio y conocer de la comunidad, los requerimientos básicos con relación al proyecto Así mismo, los requerimientos técnicos. Una vez efectuada la reunión procedimos a definir las actividades y programarlas de acuerdo con el contrato el plazo establecido para la ejecución de las obras y los requerimientos básicos.

Dentro de este período contractual se requirió adicionar un plazo de cuarenta y cinco días calendario, dado que los altos niveles de lluvia



presentados durante el mes de abril, me han generado un retraso en las actividades de obra programadas, igualmente, debido a que el 70% de la obra, se encuentra localizada en un sitio donde no hay acceso de vehículo, hemos tenido un Sobreacarreo enorme dado que las distancias son mayores a los 200 metros de longitud, teniendo que entrar todos los materiales en estopas, retrasando todas las actividades.

## 2.6 DESCRIPCIÓN DE LAS OBRAS EJECUTADAS

A continuación, una descripción de las actividades ejecutadas, de acuerdo a cada capítulo establecido en el contrato.

1	<b>PRELIMINARES</b>	
2	Localización y replanteo (Incluye plano record)	ml
3	Cerramiento con tela verde y soportes de guadua cada 2 metros	ml
4	Señal preventiva y reglamentaria	un
5	Instalación de valla institucional 2x4	un
6	<b>DEMOLICIONES</b>	
7	Corte con disco abrasivo	ml
8	Demolición de estructuras en concreto hidráulico Incluye andenes, gradería y cañuelas	m <sup>3</sup>
9	<b>EXCAVACION</b>	
10	En material común de 0 a 2m	m <sup>3</sup>
11	En material común de 2,1 a 4m	m <sup>3</sup>
12	Entibado horizontal Tipo I	ml

<b>14</b>	<b>ESTRUCTURAS ALCANTARILLADO</b>	
<b>15</b>	Instalación e tubería PVC corrugada de 12"	ml
<b>16</b>	Instalación e tubería PVC corrugada de 24"	ml
<b>20</b>	Instalación de tubería PVC corrugada de 6" para domiciliarias	ml
<b>21</b>	Cajas de inspección 0,50x0,50 para domiciliarias, Incluye tapa en concreto	un
<b>22</b>	Instalación de silletas de 12"x6"	un
<b>23</b>	Empalme a cámara	un
<b>24</b>	<b>LLENOS</b>	
<b>25</b>	Arena para base y atraque	m <sup>3</sup>
<b>26</b>	Lleno compactado con material de la obra	m <sup>3</sup>
<b>33</b>	Acompañamiento social durante toda la obra	Gl
<b>NP1</b>	Lleno con material de préstamo	m <sup>3</sup>
<b>NP2</b>	Sobre acarreo de materiales y material de préstamo para lleno de 50 a 100mt	m <sup>3</sup> /Hm
<b>NP3</b>	Construcción de trinchos en guadua corridos	m2
<b>NP4</b>	Suministro e instalación de lamina deflectora para cámara	ud
<b>NP5</b>	Construcción de sumidero en concreto reforzado: incluye reja y tapa de concreto, dimensión de 1,00mt * 1,00mt	ud
<b>NP6</b>	Suministro e instalación de silletas de 12"x6"	ud
<b>NP7</b>	Construcción de sumidero corrido transversal en concreto MR 42Mpa reforzado: incluye reja de 0,60mt de ancho	ml

## **2.7 PROGRAMACIÓN**

Se ha cumplido cabalmente con la programación una vez realizado el ajuste del contrato a través de la prórroga en tiempo.

## **2.8 DIFICULTADES PRESENTADAS DURANTE EL DESARROLLO DEL CONTRATO**

Las lluvias han generado derrumbes, pese a la instalación de entibados, adicionalmente se ha tenido que efectuar traslados de materiales en estopas cargados al hombro, en recorridos que van desde los 50mt hasta los 250mt.

## **2.9 ESTADO DE PREDIOS**

En el sector donde se realizan las obras hay algunas viviendas aledañas a las cuales se le han practicado las visitas antes de inicio de las obras por parte de la asesora social y el ingeniero residente de obra

## **2.10 REGISTRO FOTOGRÁFICO.**

Se anexa registro fotográfico del avance de la obra o periodo

## **2.11 CONTROL DE CALIDAD DE LA OBRA**

Tanto el Constructor como La Supervisión han ejercido el control sobre los materiales y sobre los procesos constructivos llevados a cabo en la obra, con la finalidad de garantizar un desarrollo óptimo de las obras de acuerdo a las especificaciones técnicas.

## **2.12 ACOMPAÑAMIENTO SOCIAL**

Se ha realizado el acompañamiento social a la comunidad, con la finalidad de que estuvieran enterados de todo el proceso.

## **ANEXO FOTOGRÁFICO**

**CONSTRUCCIÓN DE CÁMARAS DE ALCANTARILLADO**



**CERRAMIENTOS**



CONSTRUCCIÓN DE ENROCADO





EXCAVACIONES



LLENOS



INSTALACIÓN DE TUBERÍA



CONSTRUCCIÓN DE TRINCHOS



**NÓMINA CONTRATO 0112-2019. CONTRATISTA ING. CARLOS ALBERTO DEL RIO RESTREPO. PERIODO MAYO 01 AL 30 DE 2019**  
**EMPRESA CONTRATANTE EMPOCALDAS**

OBJETO: Reposición de alcantarillado calle 15 cra 6 a la 7, cra 7 calle 14 ala 16, calle 14 cra 6 a 7, cra 6 calle 16 a 17 en el municipio de Belalcazar Caldas

Nombre Empleado	Cédula	Salario Mes	Subsidio de Transporte Mes	Dias Trabajados	Valor Hora Extra	Descuentos Seguridad Social Mes	Valor a Pagar	FIRMAS
ALBAN DE JESUS MORALES LARGO ✓	4 546 628	\$ 1 100 000	\$ 97 032	30.0		\$ 72 000	\$ 1 125 032	<i>Alban Morales</i>
Marquez Lopez Ruben Daro ✓	4 567 975	\$ 828 116	\$ 97 032	30.0		\$ 66 000	\$ 859 148	<i>Ruben</i>
ARCESIO MORALES LARGO ✓	1 059 696 487	\$ 828 116	\$ 97 032	30.0		\$ 66 000	\$ 859 148	<i>Arcecio</i>

**NÓMINA CONTRATO 0112-2019. CONTRATISTA ING. CARLOS ALBERTO DEL RIO RESTREPO. PERIODO JUNIO 01 AL 30 DE 2019**  
**EMPRESA CONTRATANTE EMPOCALDAS**

OBJETO: Reposición de alcantarillado calle 15 cra 6 a la 7, cra 7 calle 14 ala 16, calle 14 cra 6 a 7, cra 6 calle 16 a 17 en el municipio de Betalcazar Caldas

Nombre Empleado	Cédula	Salario Mes	Subsidio de Transporte Mes	Dias Trabajados	Valor Hora Extra	Descuentos Seguridad Social Mes	Valor a Pagar	FIRMAS
ALBAN DE JESUS MORALES LARGO	4 546 628	\$ 900.000	\$ 97.032	30.0		\$ 72.000	\$ 925.032	<i>Alban Morales</i>

 F-GC-20 Versión 3 Junio 2019	<b>EMPOCALDAS S.A. E.S.P.</b> <b>GESTIÓN DE CONTRATACIÓN</b>	
	<b>INFORME DE SUPERVISIÓN CONTRATOS DE OBRA CIVIL</b>	

Informe Número	3	Fecha del informe	30 de Junio de 2019	Acta parcial	X	Acta final	
----------------	---	-------------------	---------------------	--------------	---	------------	--

Número del contrato	CONTRATO 0112 DE 2019
Objeto:	REPOSICIÓN DE TUBERÍA DE ALCANTARILLAO CALLE 15 CARRERA 6 A LA 7, CARRERA 7 CALLE 14 A LA 16, CALLE 14 CARRERA 6 A 7, CARRERA 6 CALLE 16 A 17 EN EL MUNICIPIO DE BELALCAZAR
Nombre Contratista:	CARLOS ALBERTO DEL RIO RESTREPO
Fecha del contrato:	27 de febrero de 2019
Plazo de ejecución:	60 días calendario
Valor inicial:	\$ 101.169.196
Fecha de iniciación:	4 de marzo de 2019
Fecha de suspensión:	N/A
Fecha de reiniciación:	N/A
Fecha de terminación inicial:	2 de mayo de 2019
Adición (en valor):	\$26.335.368
Valor total del contrato:	\$127.504.564
Prórroga (en tiempo) # 1:	CUARENTA Y CINCO (45) DÍAS CALENDARIO
Prórroga (en tiempo) # 2:	TREINTA (30) DÍAS CALENDARIO
Nueva fecha de terminación:	16 de Julio de 2019
Supervisor:	LUIS FERNANDO ARIAS VASQUEZ

## 1. AVANCE DEL CONTRATO

### 1.1. Avance físico

Avance físico del periodo	26.79%
Avance físico Acumulado	94.52%

2. Durante el presente periodo se realizan actividades de llenos con material de préstamo y construcción de trinchos sobre la calle 14 entre el descole y la carrera 6. Así mismo, la terminación de la construcción del enrocado

INSTALACIÓN DE TUBERÍA		
SECCIONAL	SERVICIO	KILÓMETROS
Belalcazar	Alcantarillado 12"	0.252
Belalcazar	Alcantarillado 24"	0.041

### 2.1. Avance en tiempo

Plazo de ejecución:	135 días
Tiempo total transcurrido:	119 días
Tiempo transcurrido Porcentual:	81.1%

### 2.2. Registro fotográfico (puede presentarse como anexo, o incluirlo en el informe)

## CONSTRUCCIÓN DE CÁMARAS DE ALCANTARILLADO





## CERRAMIENTOS



## CONSTRUCCIÓN DE ENROCADO



## EXCAVACIONES



## LLENOS



## INSTALACIÓN DE TUBERÍA



## CONSTRUCCIÓN DE TRINCHOS



2.3. Problemáticas con la obra: Se realizaron excavaciones en ladera de fuerte pendiente en donde se sumaron el encontrar llenos antrópicos en el sitio que no eran actos para la realización de los llenos, el clima, y las dificultades de accesos a los sitios de trabajo

2.4. Avance financiero

Inversión Contratada:	\$ 127.504.564
Inversión ejecutada en el periodo:	\$ 34.157.223
Porcentaje ejecutado en el periodo:	26.79%
Inversión total ejecutada:	\$120.511.541
Porcentaje total ejecutado:	94.52%

3. CONTROL SOBRE PÓLIZAS VIGENTES (para el acta final relacione la ampliación de las pólizas de estabilidad y calidad de la obra)

MUNICIPIO BELALCÁZAR  
VALOR INICIAL \$ 101.169.196  
VALOR ADICIÓN \$ 26.335.368  
VALOR TOTAL \$127.504.564

CONTRATISTA CARLOS ALBERTO DEL RIO RESTREPO  
CÉDULA DE CIUDADANÍA 79.652.932

POLIZA DE CUMPLIMIENTO No 580-47-994000052419  
POLIZA DE RESP. CIVIL 580-74-994000014162  
EXTRA CONTRACTUAL No.

COMPAÑIA DE SEGUROS ASEGURADORA SOLIDARIA DE COLOMBIA

GARANTIA	CUMPLE	VIGENCIA		VALOR AMPARADO
		DESDE	HASTA	
CUMPLIMIENTO	SI	4-mar-19	20-oct-19	\$ 38.251.369,20
SALARIOS, PRESTACIONES SOCIALES E INDEMNIZACIONES LABORALES	SI	4-mar-19	20-jul-22	\$ 25.500.912,80
ESTABILIDAD Y CALIDAD DE LA OBRA	SI	CINCO (5) AÑOS		\$ 25.500.912,80
RESPONSABILIDAD CIVIL EXTRA CONTRACTUAL	SI	25-jun-19	20-oct-19	\$ 38.251.369,20

REQUISITOS LEGALIZACION CUMPLE  
ESTAMPILLA PRODESARROLLO NA  
ESTAMPILLA PROUNIVERSIDAD NA  
ESTAMPILLA PROHOSPITAL STA SOFIA NA  
ESTAMPILLA PRO ADULTO MAYOR NA

LOS AMPAROS ANTERIORES SE ENCUENTRAN CONFORME A LA EXIGENCIA CONTRACTUAL CUMPLE CON LO ESTIPULADO EN EL DECRETO 1082 DE 2015, ADEMAS SE AJUSTA A LO ESTIPULADO EN LA ADICIÓN N° 1 AL CONTRATO 0112 DE 2019 EN LO REFERENTE A GARANTIAS

LA PRESENTE SE APRUEBA Y FIRMA A LOS

26 JUN 2019

MAURICIO ANDRÉS LOZANO MEJÍA  
Gerente Suplente

ANDRÉS FELIPE TABA ARROYAVE  
Jefe Sección Contratación

GARANTÍAS	ASEGURADORA	FECHA DE INICIACIÓN	FECHA DE TERMINACION	VALOR
CUMPLIMIENTO	ASEGURADORA SOLIDARIA	04/03/2019	20/10/2019	\$ 38.251.369,20
ESTABILIDAD Y CALIDAD DE OBRA	ASEGURADORA SOLIDARIA	5 AÑOS A PARTIR DEL RECIBO A SATISFACCIÓN DE LA OBRA		\$ 20.233.839,20
SALARIOS PRESTACIONES SOCIALES E INDEMNIZACIONES LABORALES	ASEGURADORA SOLIDARIA	04/03/2019	20/07/2022	\$ 25.500.912,80
RESPONSABILIDAD CIVIL CONTRACTUAL	ASEGURADORA SOLIDARIA	25/06/2019	20/10/2019	\$38.251.369,20

4. CONTROL DEL CUMPLIMIENTO DE LA SEGURIDAD SOCIAL INTEGRAL (Verifique afiliación o pagos aportados y señale con una X)

**MES: MAYO DE 2019**

NOMBRE DEL TRABAJADOR	ARP	EPS	AFP	PARAFISCALES	FIC
ALBÁN DE JESUS MORALES LARGO	X	X	X	X	X
MARQUEZ LOPEZ RUBEN DARIO	X	X	X	X	X
ARCESIO MORALES LARGO	X	X	X	X	X

**MES: JUNIO DE 2019**

NOMBRE DEL TRABAJADOR	ARP	EPS	AFP	PARAFISCALES	FIC
ALBÁN DE JESUS MORALES LARGO	X	X	X	X	X

5. CONTROL PAGO SEGURIDAD SOCIAL DEL CONTRATISTA (Persona natural)  
Se adjunta copia de planilla de pago y Certificación de la Contadora con soportes
6. CONTROL DE SEGURIDAD INDUSTRIAL Y DOTACIÓN (Para los casos donde verifique el incumplimiento de algún ítem, debe anexar la comunicación enviada al contratista notificando la situación)

Fecha de inspección	CASCO	OVEROL	GUANTES	BOTAS	CARNET	CHALECO	SEÑALIZACIÓN	CAPACITACIÓN SOBRE EL USOS DE LAOS ELEMENTOS DE PROTECCIÓN PERSONAL
Mayo 2 de 2019	A	A	A	A	A	A	A	A
Convenciones: A:adecuada - D:deficiente - N/U: No usan - N/A: No aplica								

7. MEMORIA DE CÁLCULO DE CANTIDADES DE OBRA A PAGAR (Anexar Relación)  
Se anexa pre-acta de cantidades

## 8. IMPACTO SOCIAL DE LA OBRA

### 8.1. EMPLEOS GENERADOS

Personal Contratista de Construcción		Local	Externa	Subtotal
Mano de Obra Calificada	Indígenas			
	Negritudes			
	Madres cabeza de familia			
	Personal con limitaciones físicas			
Mano de Obra No Calificada	Indígenas			
	Negritudes			
	Madres cabeza de familia			
	Personal con limitaciones físicas			
<b>TOTALES</b>				
Personal Interventoría		Local	Externa	Subtotal
Mano de Obra Calificada	Indígenas			
	Negritudes			
	Madres cabeza de familia			
	Personal con limitaciones físicas			
Mano de Obra No Calificada	Indígenas			
	Negritudes			
	Madres cabeza de familia			
	Personal con limitaciones físicas			
<b>TOTALES</b>				

### 8.2. POBLACIÓN BENEFICIADA



F-GC-20  
Versión 3  
Junio 2019

EMPOCALDAS S.A. E.S.P.  
GESTIÓN DE CONTRATACIÓN

INFORME DE SUPERVISIÓN CONTRATOS DE OBRA CIVIL

9. DOCUMENTOS ANEXOS

DOCUMENTO	SI	N/A
Acta de entorno		X
Acta de veeduría		X
Acta de convenio de precios		X
Plan de manejo ambiental		X
Ensayos de laboratorio		X
Acta de suspensión y reanudación (Con la respectiva justificación)		X
Bitácora de la obra		X
Actualización de la póliza de calidad o estabilidad con la fecha del acta de liquidación.		X
Paz y Salvo oficina de trabajo.		X
Paz y salvo del contratista donde conste que pago la seguridad social integral y parafiscales de los trabajadores a cargo en la obra.	X	
Relación de todas las domiciliarias que se reconstruyan en donde se indique el suscriptor, el número del contador, la dirección, la autorización del propietario para esta reposición y las cantidades de obra de cada una y el valor.		X
Memoria de cálculo de cantidades de obra a pagar	X	

Calificación entrega de la obra: Excelente 4 – Buena 3 – Regular 2 – Mala 1

NOMBRE DEL SUPERVISOR

FIRMA DEL SUPERVISOR



Marque X y diligencie los campos que apliquen para orden de compra (O.C) o Contrato:

O.C

CONTRATO

X

#O.C

# CONTRATO

0112 de 2019

Acta N°

03 parcial

CENTRO DE COSTOS	
CODIGO	NOMBRE
1306-14034	BELALCAZAR OTROS PROCESOS OPERATIVOS
VALOR IVA	

PROCEDIMIENTO		VALOR
CODIGO	NOMBRE	
1315130	MEJORAMIENTO REDES DE ALCANTARILLADO	34.157.223

TOTAL  
FACTURA

TOTAL DISTRIBUCION

34.157.223

Fecha de presentación

Julio de 2019

**DATOS DEL SUPERVISOR**

LUIS FERNANDO ARIAS VASQUEZ	INGENIERO DE ZONA	
NOMBRE	CARGO	FIRMA

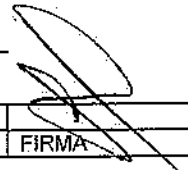

EMPEDORA A.S. E.S.P.  
 EMPRESA DE OBRAS SANITARIAS DE CALDAS  
 ZONA OCCIDENTE

ITEM	DESCRIPCION	UNO	CONTRATUAL			ACUMULADO ANTERIOR			PRESENTE ACTA			ACUMULADO PRESENTE ACTA		
			CANTIDAD	VE.UNITARIO	VR. TOTAL	% DE OBRA	CANTIDAD	VE.UNITARIO	VR. PARCIAL	CANTIDAD	VR. PARCIAL	% EJECUT.	CANTIDAD	VR. TOTAL
<b>CONTRATO No.:</b> 013/2019 <b>ACTA No.:</b> ACTA 03 PARCIAL DE OBRA <b>FECHA CORTE:</b> JUNIO 30 DE 2019 <b>REPOSICION DE TUBERIA DE ALCANTARILLO CALLE 15 CARRERA 6 A LA 7 CARRERA 7 CALLE 14 A LA 16 CALLE 14 CARRERA 6 A 7 CARRERA 8 CALLE 16 A 17 EN EL MUNICIPIO DE BELALCAZAR</b> <b>FECHA INICIACION:</b> MARZO 4 DE 2019 <b>FECHA VENCIMIENTO:</b> JULIO 18 DE 2019 <b>POCIONALES TOTAL TRABAJADO:</b> <b>OBJETO CONTRATO:</b> PRORROGA N° 1: CUARENTA Y CINCO (45) DIAS CALENDARIO <b>VALOR ADICION:</b> \$ 26 335,308 PRORROGA N° 2: TREINTA (30) DIAS CALENDARIO <b>VALOR TOTAL CONTRATO:</b> \$ 127 504,564 <b>CONTRATISTA:</b> CARLOS ALBERTO DEL RIO RESTREPO <b>SUPERVISOR:</b> LUIS FERNANDO ARIAS VASQUEZ <b>FECHA PRESENTE ACTA:</b> JULIO 02 DE 2019 <b>94,52%</b>														
1	PRELIMINARES													
2	Localización y replanteo (incluye plano recorte)	m <sup>2</sup>	278,50	9,800 \$	2,729,300	3,61%	244,84 \$	2,399,432	5	0%	244,84 \$	2,399,432,00	88%	
3	Cerramiento con tela verde y soportes de guarda cada 2 metros	m <sup>2</sup>	562,00	10,500 \$	5,901,000	7,82%	318,00 \$	3,339,000	5	0%	318,00 \$	3,339,000,00	57%	
4	Señal preventiva y reglamentaria	un	2,00	300,000 \$	600,000	0,81%	2,00 \$	300,000	5	0%	2,00 \$	300,000,00	100%	
5	Instalación de valla instalacional 2x4	un	1,00	900,000 \$	900,000	1,19%	1,00 \$	900,000	5	0%	1,00 \$	900,000,00	100%	
6	DEMOLICIONES													
7	Corte con disco abrasivo	m <sup>2</sup>	100,00	7,680 \$	768,000	1,02%	152,40 \$	1,170,432	5	0%	152,40 \$	1,170,432,00	153%	
8	Demolición de estructuras en concreto hidráulico. Incluye andenes, gradetas y canchales	m <sup>3</sup>	4,00	90,000 \$	360,000	0,48%	11,60 \$	1,054,216	5	0%	11,60 \$	1,044,416,00	2902%	
9	EXCAVACION													
10	En material común de 0 a 2in	m <sup>3</sup>	550,00	26,500 \$	14,575,000	19,30%	526,14 \$	13,942,710	5	0%	526,14 \$	13,942,710,00	95%	
11	En material común de 2,3 a 6in	m <sup>3</sup>	30,00	30,000 \$	2,700,000	3,58%	96,46 \$	2,893,800	5	0%	96,46 \$	2,893,800,00	107%	
12	Entubado horizontal Tipo I	m <sup>2</sup>	60,00	23,000 \$	1,380,000	1,87%	87,00 \$	2,001,000	5	0%	87,00 \$	2,001,000,00	145%	
13	Retiro de material sobrante en vehículo automotor	m <sup>3</sup>	200,00	21,000 \$	4,200,000		31,95 \$	670,886	5	0%	31,95 \$	670,886,00	16%	
14	ESTRUCTURAS ALCANTARILLADO													
15	Instalación e tubería PVC corrugada de 12"	m <sup>2</sup>	246,00	25,000 \$	6,150,000	8,15%	242,00 \$	6,300,000	5	0%	252,00 \$	6,300,000,00	107%	
16	Instalación e tubería PVC corrugada de 24"	m <sup>2</sup>	37,50	45,000 \$	1,462,500	1,94%	41,04 \$	1,846,800	5	0%	41,04 \$	1,846,800,00	125%	
17	Cámara de caída De 1,2. H=3,04. espesor de pared e=0,20 con colchon de piedra pegada e=40cm y boquilla	[m]	4,50	450,000 \$	2,025,000	2,68%	7,03 \$	3,163,500	5	0%	7,03 \$	3,163,500,00	158%	
18	Suministro e instalación de tapa con arto para de inspección en Hf De-D=60cm	Un	10,00	450,000 \$	4,500,000	5,98%	1,00 \$	450,000	5	0%	1,00 \$	450,000,00	10%	
19	Bases y Canchales	Un	10,00	350,000 \$	3,500,000	4,64%	3,00 \$	1,050,000	5	0%	3,00 \$	1,050,000,00	30%	
20	Instalación de tubería PVC corrugada de 8" para domiciliares	m <sup>2</sup>	60,00	8,000 \$	480,000		53,10 \$	424,800	5	0%	53,10 \$	424,800,00	88%	
21	Cajas de inspección 650x450 para domiciliares, incluye tapa en concreto	un	6,00	280,000 \$	1,680,000	2,23%	13,00 \$	1,640,000	5	0%	13,00 \$	1,640,000,00	217%	
22	Instalación de sifones de 12"x6"	un	6,00	30,000 \$	180,000	0,24%	6,00 \$	180,000	5	0%	6,00 \$	180,000,00	100%	
23	Empalme cámara	un	15,00	65,000 \$	975,000	1,29%	20,00 \$	1,300,000	5	0%	20,00 \$	1,300,000,00	133%	
24	LLENOS													
25	Acera para base y atraque	m <sup>3</sup>	29,00	94,000 \$	2,416,000	3,23%	32,19 \$	2,704,296	5	0%	32,19 \$	2,704,296,00	111%	
26	lleno compactado con material de obra	m <sup>3</sup>	418,00	14,800 \$	6,186,400	8,19%	578,51 \$	8,561,889	5	0%	578,51 \$	8,561,889,00	138%	
27	Sub base para pavimento	m <sup>3</sup>	28,00	84,000 \$	2,352,000		8,84 \$	742,560	2,21	8%	11,05 \$	938,200,00	39%	
28	CONCRETOS													
29	FORMALETA	m <sup>2</sup>	14,00	100,000 \$	1,400,000	1,85%	5	5	5	0%	0,00 \$	5	0%	

EMPEDCALDAS, A.S. E.S.P.  
EMPRESA DE OBRAS SANITARIAS DE CALDAS,  
ZONA OCCIDENTE

CONTRATO No.:		01122019		ACTA No.:		ACTA 03 PARCIAL DE OBRA		FECHA CORTE:		JUNIO 30 DE 2018		FECHA VENCIMIENTO:		JULIO 16 DE 2019		POTENCIAL TOTAL EJECUTADO	
OBJETO CONTRATO:		REPOSICION DE TUBERIA DE ACANTARILLAO CALLE 15 CARRERA 6 A LA 7 CARRERA 7 CALLE 14 A LA 16 CALLE 14 CARRERA 8 A 7 CARRERA 9 CALLE 10 A 17 EN EL MUNICIPIO DE BELALCAZAR		PRORROGA N° 1:		CUARENTA Y CINCO (45) DIAS CALENDARIO		PRORROGA N° 2:		TREINTA (30) DIAS CALENDARIO		VALOR TOTAL CONTRATO:		\$ 127.504.564			
CONTRATISTA:		CARLOS ALBERTO DEL RIO RESTREPO		SUPERVISOR:		LUIS FERNANDO ARIAS VASQUEZ		FECHA PRESENTE ACTA:		JULIO 02 DE 2019		ACUMULADO PRESENTE ACTA:				94,93%	
ITEM	DESCRIPCION	UND.	CANTIDAD	VR UNITARIO	VR TOTAL	% DE OBRA	CANTIDAD	VR UNITARIO	VR PARCIAL	% EJECUT.	CANTIDAD	VR TOTAL	% EJECUT.				
30	Concreto para asfuerzo 42MPa hecho en obra	m³	9,00	600,000	\$ 5.400,000	7,15%	1,57	3.798,000	\$ 5.941,000,00	17%	7,90	\$ 4.740,000,00	88%				
31	ACEBO									0%	0,00	\$ -	0%				
32	Acero de reberto para gradallas	Kilo	176,00	3.200	\$ 567,200	0,70%				0%			0%				
33	Acompañamiento social durante toda la obra.	Cl	1,50	1.620,000	\$ 2.430,000	3,22%	0,50	1.620,000	\$ 810,000,00	33%	1,50	\$ 2.430,000,00	100%				
NP1	Lleno con material de préstamo.	m³		36,000	\$ -						84,78	\$ 3.052,080,00					
NP2	Sobre sacro de materiales y material de préstamo para lleno de 50 m³/mmp			65,000	\$ -						182,21	\$ 11.843,650,00					
NP3	Construcción de trincheras en guardas torrados	m²		65,500	\$ -						79,45	\$ 5.206,595,00					
NP4	Suministro e instalación de lámpara deflectora para cámara.	ud		195,000	\$ -						0,00	\$ -					
NP5	Construcción de sumidero en concreto reforzado; incluye reja y tapaj de concreto; dimensión de 1,00mt x 1,00mt.	ud		689,000	\$ -						1,00	\$ 689,000,00					
NP6	Suministro e instalación de sillas de 1,2"x6"	ud		375,000	\$ -						7,00	\$ 875,000,00					
NP7	Construcción de sumidero corrido transversal en concreto IMR 42Mpa reforzado; incluye reja de 0,60mt de ancho	mt		385,000	\$ -						4,90	\$ 1.886,500,00					
COSTO DIRECTO					\$ 75.499.400				\$ 25.490.465			\$ 89.933.895					
ADMINISTRACION					18.874.850				6.372.616			22.483.497					
IMPREVISTOS					3.078.976				1.019.619			3.597.359					
UTILIDAD					3.774.970				1.274.523			4.496.699					
SUMAS ANTES DE IVA					101.169.196				34.157.223			120.511.541					
IVA Sobre utilidades					101.169.196				34.157.223			120.511.541					
COSTO TOTAL CONTRATO					86.354.319				34.157.223			120.511.541					
ACUMULADO ACTAS ANTERIORES					25.490.465				25.490.465			25.490.465					
COSTO DIRECTO					75.499.400				25.490.465			89.933.895					

EMPRESA DE OBRAS MUNICIPALES DE CALLES  
ZONA OCCIDENTE

CONTRATO No.:		0112/2019	ACTA No.:		ACTA 03 PARCIAL DE OBRA	FECHA CORTE:	JUNIO 30 DE 2019
OBJETO CONTRATO:		REPOSICIÓN DE TUBERÍA DE ACANTIBILLAO CALLE 19 CARRERA 8 A LA 7, CARRERA 7 Y CALLE 14 A LA 16 EN EL MUNICIPIO DE BELCAZAR	FECHA INICIACIÓN:		MARZO 4 DE 2019	VALOR ADICION:	JULIO 10 DE 2019
ADMINISTRACIÓN:		CARLOS ALBERTO DEL RIO RESTREPO	PRORROGA N° 1:		CUARENTA Y CINCO (45) DIAS CALENDARIO	VALOR TOTAL CONTRATO:	\$ 20.835.368
SUPERVISOR:		LUIS FERNANDO ARNAS VASQUEZ	PRORROGA N° 2:		TREINTA (30) DIAS CALENDARIO	VALOR TOTAL CONTRATO:	\$ 127.504.564
SUPERVISOR:		CARLOS ALBERTO DEL RIO RESTREPO	SUPERVISOR:		LUIS FERNANDO ARNAS VASQUEZ	FECHA PRESENTE ACTA:	JULIO 02 DE 2019
SUPERVISOR:		CARLOS ALBERTO DEL RIO RESTREPO	SUPERVISOR:		LUIS FERNANDO ARNAS VASQUEZ	FECHA PRESENTE ACTA:	JULIO 02 DE 2019

ITEM	DESCRIPCIÓN	UNID	CONTRATARIO		ACUMULADO ANTERIOR		PRESENTE ACTA		CANTIDAD	VAL. TOTAL	% EJECUT.
			CANTIDAD	VALOR UNITARIO	CANTIDAD	VALOR UNITARIO	CANTIDAD	VALOR UNITARIO			
	ADMINISTRACIÓN	25%									
	IMPREVISTOS	4%									
	UTILIDAD	5%									
	SUMAS ANTES DE IVA										
	IVA SOBRE UTILIDADES	0%									
	TOTAL ACTA No 03										

SON: TREINTA Y CUATRO MILLONES CIENTO CINCUENTA Y SIETE MIL DOSCIENTOS VEINTITRES PESOS. M/CTE

RESUMEN DEL CONTRATO:  
 Valor del Contrato  
 Valor Adición  
 Valor Acta Parcial No. 01 PARCIAL:  
 Valor Acta Parcial No. 02 PARCIAL:  
 Valor Acta Parcial No. 03 PARCIAL:  
 Bando por ejecutar del Contrato  
 SUMAS IGUALES

401.989.196
26.335.368
127.504.564

58.038.028
37.316.290
34.167.223
9.993.023
127.504.564

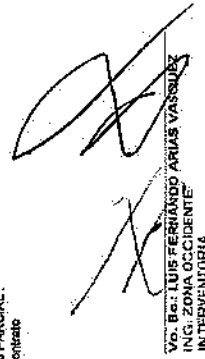
  
 LUIS FERNANDO ARNAS VASQUEZ  
 INC. ZONA OCCIDENTE  
 INTERVENIENTORIA

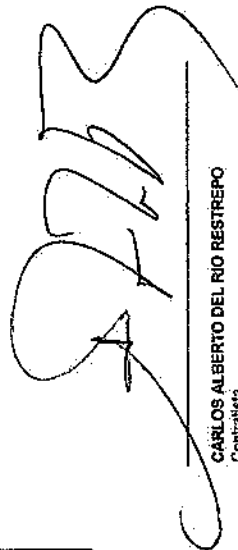
  
 CARLOS ALBERTO DEL RIO RESTREPO  
 Contraloría

CANTIDADES DE OBRA REPOSICIÓN DE TUBERÍA DE ALCANTARILLADO CALLE 15 CARRERA 6 A LA 7, CARRERA 7 CALLE 14 A LA 16, CALLE 14 CARRERA 6 A 7, CARRERA 6 CALLE 16 A 17 EN EL MUNICIPIO DE BELCAZAR

Item:	2	Localización y replanteo (Incluye plano record)				Unidad:	ML
Fecha medición	Frete	Medidas ML			Total medidas	Acumulado medidas	Observaciones
					0.00	0.00	
					0.00	0.00	
					0.00	0.00	
					0.00	0.00	
TOTAL PRE-ACTA						0.00	

Item:	3	Cerramiento con tela verde y soportes de guadua cada 2 metros				Unidad:	m
Fecha medición	Frete	Longitud	Ancho	Profundidad	Total medidas	Acumulado medidas	Observaciones
					0.00	0.00	
					0.00	0.00	
TOTAL PRE-ACTA						0.00	

Item:	4	Señal preventiva y reglamentaria				Unidad:	un
Fecha medición	Frete	Longitud	Ancho	Profundidad	Total medidas	Acumulado medidas	Observaciones
					0.00	0.00	
					0.00	0.00	
					0.00	0.00	
					0.00	0.00	
TOTAL PRE-ACTA						0.00	

Item:	5	Instalación de valla Institucional 2x4				Unidad:	UN
Fecha medición	Frete	Longitud	Cantidad	Profundidad	Total medidas	Acumulado medidas	Observaciones
					0.00	0.00	
					0.00	0.00	
					0.00	0.00	
TOTAL PRE-ACTA						0.00	

Item:	7	Corte con disco abrasivo				Unidad:	
Fecha medición	Frete	Longitud	Ancho	Profundidad	Total medidas	Acumulado medidas	Observaciones
					0.00	0.00	
					0.00	0.00	
					0.00	0.00	
					0.00	0.00	
					0.00	0.00	
					0.00	0.00	
TOTAL PRE-ACTA						0.00	

Item:	8	Demolición de estructuras en concreto hidráulico incluye andenes, gradería y cañuelas				Unidad:	M3
Fecha medición	Frete	Longitud	Cantidad	Profundidad	Total medidas	Acumulado medidas	Observaciones
					0.00	0.00	Conexión Cámara Calle 14 Cra 6 (Pavimento + Estructura)
					0.00	0.00	Domoticias Pavimento Cra 6 cils 16 y 17 (Pavimento + Estructura)
					0.00	0.00	caja #1 (Pavimento + Estructura) Cra 6 cils 16 y 17
					0.00	0.00	caja #2 (Pavimento + Estructura) Cra 6 cils 16 y 17
					0.00	0.00	caja #3 (Pavimento + Estructura) Cra 6 cils 16 y 17
					0.00	0.00	(Pavimento + Estructura) calle 14 entre cra 6 y 7
					0.00	0.00	Tapa de Cámara Cile 17 con cra 6 (Pavimento + Estructura)
					0.00	0.00	Tapa de Cámara Cile 14 con cra 6 (Pavimento + Estructura)
					0.00	0.00	Demolición Cámara Despoile
					0.00	0.00	
TOTAL PRE-ACTA						0.00	

  
Supervisor

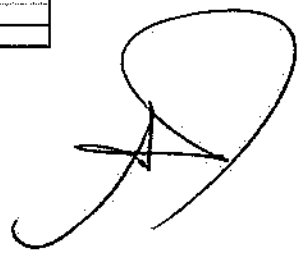



**CANTIDADES DE OBRA REPOSICIÓN DE TUBERÍA DE ALCANTARILLO CALLE 15 CARRERA 6 A LA 7, CARRERA 7 CALLE 14 A LA 16, CALLE 14 CARRERA 6 A 7, CARRERA 6 CALLE 18 A 17 EN EL MUNICIPIO DE BELALCAZAR**

Item:	13	Retiro de material sobrante en vehículo automotor			Unidad:	m3	
Fecha medición	Encabezador	Medidas			Total medidas	Acumulado medidas	Observaciones
		Longitud	Ancho	Profundidad			
					0.00	0.00	
					0.00	0.00	
					0.00	0.00	
					0.00	0.00	
					0.00	0.00	
					0.00	0.00	
					0.00	0.00	
					0.00	0.00	
					0.00	0.00	
					0.00	0.00	
					0.00	0.00	
					0.00	0.00	
<b>TOTAL PRE-ACTA</b>					<b>0.00</b>	<b>0.00</b>	

Item:	15	Instalación e tubería PVC corrugada de 12"			Unidad:	m
Fecha medición	mas de una	Medidas		Total medidas	Acumulado medidas	Observaciones
		Longitud				
				0.00	0.00	
				0.00	0.00	
				0.00	0.00	
				0.00	0.00	
				0.00	0.00	
				0.00	0.00	
<b>TOTAL PRE-ACTA</b>					<b>0.00</b>	

Item:	16	Instalación e tubería PVC corrugada de 24"			Unidad:	m
Fecha medición	mas de una	Medidas		Total medidas	Acumulado medidas	Observaciones
		Cantidad				
				0.00	0.00	
				0.00	0.00	
<b>TOTAL PRE-ACTA</b>					<b>0.00</b>	

Item:	17	Cámara de caída D=1.2, H=3.04, espesor de pared e=0.20 con colchón de piedra pegada e=40cm y boquilla			Unidad:	m
Fecha medición	mas de una	Medidas		Total medidas	Acumulado medidas	Observaciones
		Altura				
				0.00	0.00	
				0.00	0.00	
				0.00	0.00	
				0.00	0.00	
				0.00	0.00	
<b>TOTAL PRE-ACTA</b>					<b>0.00</b>	

Item:	18	Suministro e instalación de tapa con aro pozo de inspección en HF D=0.60cm.			Unidad:	un
Fecha medición	mas de una	Medidas		Total medidas	Acumulado medidas	Observaciones
		Cantidad				
				0.00	0.00	Cra 6 calle 17
				0.00	0.00	
				0.00	0.00	
				0.00	0.00	
				0.00	0.00	
<b>TOTAL PRE-ACTA</b>					<b>0.00</b>	

  
Supervisor

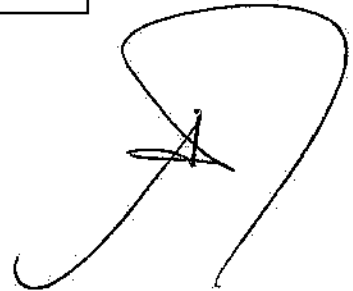
  
Contratista





**CANTIDADES DE OBRA REPOSICIÓN DE TUBERÍA DE ALICANTARILLO A CALLE 15 CARRERA 6 A LA 7, CARRERA 7 CALLE 14 A LA 16, CALLE 14 CARRERA 6 A 7, CARRERA 8 CALLE 16 A 17 EN EL MUNICIPIO DE BELALCAZAR**

Item:	22	Instalación de sifetas de 12x6"				Unidad:	m
Fecha medición	mas de una	Medidas			Total medidas	Acumulado medidas	Observaciones
		Longitud	Ancho	Profundidad	0.00	0.00	
					0.00	0.00	
					0.00	0.00	
TOTAL PRE-ACTA					0.00	0.00	

Item:	23	Empalme a cámara				Unidad:	un
Fecha medición	mas de una	Medidas			Total medidas	Acumulado medidas	Observaciones
		Longitud	Unidad	Profundidad	0.00	0.00	
					0.00	0.00	
					0.00	0.00	
					0.00	0.00	
					0.00	0.00	
TOTAL PRE-ACTA					0.00	0.00	

Item:	25	Arena para base y atraque				Unidad:	un
Fecha medición	mas de una	Medidas			Total medidas	Acumulado medidas	Observaciones
		Longitud	m3/ml	Profundidad	0.00	0.00	
					0.00	0.00	
					0.00	0.00	
					0.00	0.00	
TOTAL PRE-ACTA					0.00	0.00	

Item:	26	Lleno compactado con material de la obra				Unidad:	m3
Fecha medición	mas de una	Medidas			Total medidas	Acumulado medidas	Observaciones
		Longitud	Cantidad	Profundidad	0.00	0.00	
					0.00	0.00	
					0.00	0.00	
TOTAL PRE-ACTA					0.00	0.00	

Item:	27	Sub base para pavimento				Unidad:	m3
Fecha medición	mas de una	Medidas			Total medidas	Acumulado medidas	Observaciones
		Longitud	Ancho	Profundidad			
20%		39.00	0.70	0.20	1.09	1.09	Pavimento Cra 6 entre calles 16 y 17
20%		2.20	0.85	0.20	0.07	1.16	Conexión Cámara Calle 15 Cra 6
20%		1.80	1.00	0.20	0.07	1.23	Conexión Cámara Calle 14 Cra 6
20%		8.50	0.70	0.20	0.24	1.47	Domicinarias Pavimento Cra 6 cils 16 y 17
20%		0.65	0.65	0.20	0.02	1.49	caja #1 Pavimento Cra 6 cils 16 y 17
20%		0.65	0.65	0.20	0.02	1.51	caja #2 Pavimento Cra 6 cils 16 y 17
20%		0.65	0.65	0.20	0.02	1.53	caja #3 Pavimento Cra 6 cils 16 y 17
20%		5.00	0.60	0.15	0.09	1.62	Sumidero Calle 14 Cra 6
20%		1.00	1.00	0.15	0.03	1.65	Caja Calle 14 Parqueadero
20%		3.10	2.42	0.15	0.22	1.87	Entocado Calle 14 Parqueadero
20%		12.00	0.70	0.20	0.34	2.21	Pavimento calle 14 entre cra 6 y 7
						2.21	
TOTAL PRE-ACTA					2.21	2.21	

Item:	29	FORMALETA				Unidad:	m3
Fecha medición	mas de una	Medidas			Total medidas	Acumulado medidas	Observaciones
		Cantidad				0.00	
					0.00	0.00	
					0.00	0.00	
					0.00	0.00	
TOTAL PRE-ACTA					0.00	0.00	



Supervisor

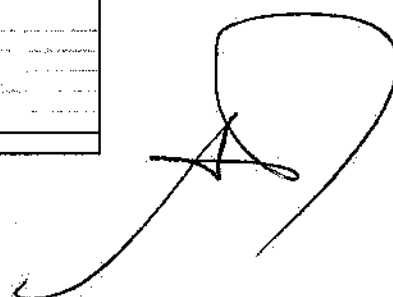

**CANTIDADES DE OBRA REPOSICIÓN DE TUBERÍA DE ALCANTARILLAO CALLE 15 CARRERA 6 A LA 7, CARRERA 7 CALLE 14 A LA 18, CALLE 14 CARRERA 6 A 7, CARRERA 8, CALLE 16 A 17 EN EL MUNICIPIO DE BELALCAZAR**

Item:	30	Concreto para pavimento 42MR hecho en obra				Unidad:	m3
Fecha medición	Se descuenta tapa	Medidas			Total medidas	Acumulado medidas	Observaciones
		Longitud	Ancho	Profundidad			
	20%	39.00	0.70	0.17	0.93	0.93	Pavimento Cra 6 entre calles 16 y 17
	20%	2.20	0.85	0.17	0.06	0.99	Conexión Cámara Calle 15, Cra 6
	20%	1.80	1.00	0.17	0.06	1.05	Conexión Cámara Calle 14 Cra 6
	20%	8.50	0.70	0.17	0.20	1.25	Dorncall: as Pavimento Cra 6 ois 16 y 17
	20%	0.65	0.65	0.17	0.01	1.26	caja #1 Pavimento Cra 6 ois 16 y 17
	20%	0.65	0.65	0.17	0.01	1.27	caja #2 Pavimento Cra 6 ois 16 y 17
	20%	0.65	0.65	0.17	0.01	1.28	caja #3 Pavimento Cra 6 ois 16 y 17
	20%	12.00	0.70	0.17	0.29	1.57	Pavimento calle 14 entre cra 6 y 7
						1.57	
						1.57	
						<b>1.57</b>	
						<b>TOTAL PRE-ACTA</b>	

Item:	32	Acero de refuerzo para gradillas.				Unidad:	un
Fecha medición	mas de una	Medidas			Total medidas	Acumulado medidas	Observaciones
		Cantidad					
					0.00	0.00	
						0.00	
						0.00	
						0.00	
						0.00	
						0.00	
						0.00	
						0.00	
						0.00	
						<b>0.00</b>	
						<b>TOTAL PRE-ACTA</b>	

Item:	33	Acompañamiento social durante toda la obra				Unidad:	GI
Fecha medición	mas de una	Medidas			Total medidas	Acumulado medidas	Observaciones
		Cantidad					
		0.50			0.50	0.50	
						0.50	
						0.50	
						0.50	
						0.50	
						0.50	
						0.50	
						0.50	
						<b>0.50</b>	
						<b>TOTAL PRE-ACTA</b>	

Item:	NP1	Lleno con material de préstamo				Unidad:	m3
Fecha medición	mas de una	Medidas			Total medidas	Acumulado medidas	Observaciones
		Longitud	Ancho	Profundidad			
		4.30	1.10	0.60	2.84	2.84	Trincho calle 14 descole
		3.30	0.80	0.85	2.52	5.36	Trincho calle 14 descole
		4.94	0.85	1.00	4.20	9.56	Trincho calle 14 descole
		5.00	0.65	0.75	2.44	12.00	Trincho calle 14 descole
		3.10	0.83	2.30	5.82	17.92	Trincho calle 14 descole
		3.30	1.90	1.00	6.27	24.19	Trincho calle 14 descole
		3.30	0.80	0.85	2.24	26.43	Trincho calle 14 descole
		4.40	0.75	1.05	3.47	29.90	Trincho calle 14 descole
		1.90	0.70	0.75	1.00	30.90	Trincho calle 14 descole
		3.80	0.80	2.50	7.60	38.50	Trincho calle 14 descole
		1.20	0.80	3.10	1.06	39.56	Trincho calle 14 descole
		3.10	0.40	0.90	1.12	40.68	Trincho calle 14 descole
		3.10	0.75	1.35	3.14	43.82	Trincho calle 14 descole
		3.50	0.40	0.45	0.63	44.45	Trincho calle 14 descole
		3.50	0.60	1.25	2.63	47.08	Trincho calle 14 descole
		24.64	1.00	1.53	37.70	84.78	Tubería 24pulg calle 14 Descole
					0.00	84.78	
					0.00	84.78	
					0.00	84.78	
					0.00	84.78	
					0.00	84.78	
					0.00	84.78	
					0.00	84.78	
					0.00	84.78	
					0.00	84.78	
					0.00	84.78	
					0.00	84.78	
					0.00	84.78	
					0.00	<b>84.78</b>	
						<b>TOTAL PRE-ACTA</b>	

Item:	NP2	Sobre acarreo de materiales y material de préstamo para Reno de 50 a 100mt				Unidad:	m3

Supervisor

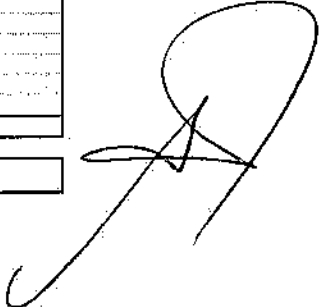

**CANTIDADES DE OBRA REPOSICION DE TUBERIA DE ALCANTARILLO CALLE 15 CARRERA 6 A LA 7, CARRERA 7 CALLE 14 A LA 16. CALLE 14 CARRERA 6 A 7, CARRERA 6 CALLE 16 A 17 EN EL MUNICIPIO DE BELALCAZAR**

Item:	NP4	Suministro e instalación de lamina defectora para cámara				Unidad:	m3
Fecha medición	mas de una	Medidas			Total medidas	Acumulado medidas	Observaciones
		Longitud	Cantidad	Profundidad			
			0.00		0.00	0.00	
					0.00	0.00	
					0.00	0.00	
					0.00	0.00	
					0.00	0.00	
					0.00	0.00	
					0.00	0.00	
					0.00	0.00	
					0.00	0.00	
					0.00	0.00	
<b>TOTAL PRE-ACTA</b>						<b>0.00</b>	

Item:	NP5	Construcción de sumidero en concreto reforzado, incluye reja y tapa de concreto, dimension de 1.00mt x 1.00mt				Unidad:	m3
Fecha medición	mas de una	Medidas			Total medidas	Acumulado medidas	Observaciones
		Longitud	Cantidad	Profundidad			
			1.00		1.00	1.00	Sector parqueadero calle 14
					0.00	0.00	
					0.00	1.00	
					0.00	1.00	
					0.00	1.00	
					0.00	1.00	
					0.00	1.00	
					0.00	1.00	
					0.00	1.00	
					0.00	1.00	
<b>TOTAL PRE-ACTA</b>						<b>1.00</b>	

Item:	NP6	Suministro e instalación de siletas de 12"x6"				Unidad:	m3
Fecha medición	mas de una	Medidas			Total medidas	Acumulado medidas	Observaciones
		Longitud	Cantidad	Profundidad			
			1.00		1.00	1.00	Domiciliana 4 en la carrera 7 # 16-21
			1.00		1.00	2.00	Domiciliana 4 en la calle 15 entre carrera 6 y 7 Esquerre
			1.00		1.00	3.00	Domiciliana 1 en la cli 14 entre csa 6 y 7 esquina Hector Fabio Villada
			1.00		1.00	4.00	Domiciliana 2 en la cli 14 entre csa 6 y 7 Badaga Leonardo
			1.00		1.00	5.00	Domiciliana 1 en la carrera 6 # 16-10
			1.00		1.00	6.00	Domiciliana 2 en la carrera 6 # 16-16
			1.00		1.00	7.00	Domiciliana 3 en la carrera 6 # 16-26
						7.00	
						7.00	
<b>TOTAL PRE-ACTA</b>						<b>7.00</b>	

Item:	NP7	Construcción de sumidero corrido transversal en concreto MR 42Mpa reforzado, incluye reja de 0.60mt de ancho.				Unidad:	m3
Fecha medición	mas de una	Medidas			Total medidas	Acumulado medidas	Observaciones
		Longitud	Ancho	Profundidad			
			4.90		4.90	4.90	carrera 6 con calle 14
					0.00	4.90	
					0.00	4.90	
					0.00	4.90	
					0.00	4.90	
					0.00	4.90	
					0.00	4.90	
					0.00	4.90	
<b>TOTAL PRE-ACTA</b>						<b>4.90</b>	

*[Signature]*  
Supervisor

*[Signature]*