



RAZON SOCIAL :	CARLOS EDUARDO HERNANDEZ VALENCIA
IDENTIFICACION:	CC-75106064
COD. DEPENDENCIA O SUCURSAL:	0
NOM. DEPENDENCIA O SUCURSAL:	0
FECHA GENERACION REPORTE:	2017-06-02
FECHA LIMITE DE PAGO:	2017-06-15
FECHA DE PAGO:	2017-06-02
ENTIDAD DE PAGO:	BANCO AV. VILLAS
PERIODO PENSION:	2017-06
PERIODO SALUD:	2017-06
NUMERO PLANILLA:	8681357566
REFERENCIA DE PAGO (PIN):	8681357567
TIPO DE PLANILLA:	I

CODIGO ENTIDAD	NIT	NOMBRE	NUMERO AFILIADOS	TOTAL INTERESES	VALOR PAGAR SIN INTERESES	VALOR PAGAR
EPS037	900196264	NUEVA E.P.S. S.A.	1	\$ 0	\$ 228.800	\$ 228.800
25-14	900238004	COLPENSIONES	1	\$ 0	\$ 292.800	\$ 292.800
14-28	800206161	ARL SURA	1	\$ 0	\$ 0	\$ 0
Total a pagar				\$ 0	\$ 521.600	\$ 521.600

FECHA DE PAGO DEL SIGUIENTE MES: 18/07/2017

CARLOS EDUARDO HERNÁNDEZ VALENCIANIT. 75.106.064-0
RÉGIMEN COMÚNCarrera 22 N° 47-15 Apartamento 1002
Teléfono: 885 81 44
Celular: 313 6762238
MANIZALES**FACTURA DE VENTA**

N° 00076

Fecha Factura: Junio 16 de 2017 Vencimiento: _____
 Cliente: Empacaldas S.A E.S.P NIT. 890 803 239-9
 Dirección: Cr 23 No 75-42 Teléfono: 886 70 80

DESCRIPCIÓN	VALOR
Acta Parcial de Obra 01. Contrato 0126-2017	
Costo Directo	\$37.624.602
Administración (15%)	\$5.614.440
Imprevistos (5%)	\$1.881.480
Utilidades (5%)	\$1.881.480
Resolución DIAN No. 100000087018 Fecha: 2015/08/31 Del 26 Al 500 Habilita	

Factura de Venta se asimila en sus efectos legales a un Título Valor según ley 1231 de junio 17 de 2008.

Recibi,

Firma,



C.C. N°: _____
 Nombre: _____
 Fecha recibido: _____

SUBTOTAL \$	47.037.003
I.V.A. %	\$357.487
TOTAL \$	47.394.484

IMPRESO POR MEDIO DEBIDO E HACE UTA. ESPECIAL. MANIZALES. VIT. MANIZALES.

INGENIERO

Carlos Eduardo Hernandez

75 106 064

Objeto: reposición de alcantarillado
de veredas

Municipio: NEIVA - Caldas

Empocaldas

15 Mayo 2017

SE INICIA LA OBRA CON ACTIVIDADES DE CERRAMIENTO CON TELA UEXDE Y SOPORTES DE BARRICA A CADA 2 MTS EN LA CAYEYU 2

PERSONAL:

OFICIAL: 1

AYUDANTE: 2

MAESTRO: 1

16 Mayo 2017

SE CONTINUA CON LAS ACTIVIDADES DE CERRAMIENTO CON TELA UEXDE Y SOPORTES DE BARRICA A CADA 2 MTS EN LA CAYEYU 2.

PERSONAL:

OFICIAL: 1

AYUDANTE: 2

MAESTRO: 1

17 Mayo 2017

SE CONTINUA CON ACTIVIDADES DE
CEJAMIENTO EN TELA VERDE Y
SOPORTES DE GUARDIA A CADA 2 MTS.
EN LA CALLE 2

PERSONAL:

OFICIAL: 4

AYUDANTES: 2

MAESTRO: 1

18 Mayo 2017

SE CONTINUA CON ACTIVIDADES DE
CEJAMIENTO EN TELA VERDE Y
SOPORTES DE GUARDIA A CADA 2 MTS
EN LA CALLE 2

PERSONAL:

OFICIAL: 4

AYUDANTES: 2

MAESTRO: 1

19 Mayo 2017

SE INICIA EXCAVACIÓN EN LA RED
PRINCIPAL PARA TUBERÍA DE 12"
PERSONAL

OFICIAL: 1

AYUDANTE: 2

MAESTRO: 1

20 Mayo 2017

SE CONTINUA EXCAVACIÓN EN LA RED
PRINCIPAL PARA TUBERÍA DE 12"
PERSONAL

OFICIAL: 1

AYUDANTE: 2

MAESTRO: 1

22 Mayo 2017

SE INICIA EXCAVACION PARA DOMICILIARIAS Y SE CONTINUA EXCAVACION PARA TUBERICAS DE 12"

PERSONAL:

OFICIAL: 2

AYUDANTES: 5

MAESTRO: 1

23 Mayo 2017

SE CONTINUA EXCAVACION PARA DOMICILIARIAS Y PARA TUBERICAS DE 12"

PERSONAL

OFICIAL: 2

AYUDANTES: 5

MAESTRO: 1

24 Mayo 2017

SE INSTALA ENTUBADO EN LA BRECHA
POR LA TUBERIA DE 12" Y DEMARCACION.
SE INICIA INSTALACION DE TUBERIA DE
12" Y SILETOS POR LA TUBERIA DE 6"

PERSONAL:

OFICIALES: 2

AYUDANTES: 5

MAESTRO: 1

25 Mayo 2017

SE INICIA COLOCACION DE CIENCI POR LA
LA TUBERIA DE 12" Y DE 6"

SE INICIA LLENOS EN LA TUBERIA DE
12" Y DE 6"

PERSONAL:

OFICIALES: 2

AYUDANTES: 5

MAESTRO: 1

26 Mayo 2017

SE CONTINUA LLENOS EN LA TUBERIA DE 12" y de 6"

SE HACEN CAJAS DOMICILIARIAS Y DEMOLICIONES DE ANDENOS.

PERSONAL

OFICIAL: 2

AYUDANTES: 5

MUESTRO: 1

27 Mayo 2017

SE CONTINUA EXCAVACION PARA TUBERIA DE 12", y se hace demolicion para cajas domiciliarias y se hace cajas domiciliarias.

PERSONAL

OFICIAL: 2

AYUDANTES: 5

MUESTRO: 1

29 Mayo 2017

SE CONTINUÓ EXCAVACION PARA
TUBERIA DE 12" Y DOMICILIARIAS
DE 6" Y SE HACE ENTIBADO PARA
TUBERIA DE 12" Y DOMICILIARIAS

PERSONAL

OFICIALES: 2

AUXILIARES: 4

MAESTRO: 1

30 Mayo 2017

SE CONTINUÓ EXCAVACIONES PARA
TUBERIA DE 6", SE HACE DEMOLICION
EN CASAS DOMICILIARIAS Y SE HACEN
CASAS DOMICILIARIAS.

PERSONAL

OFICIALES: 2

AUXILIARES: 4

MAESTRO: 1

34 Mayo 2017

Se instala tubería de 12" y sillerías
para tubería de 6", se coloca
cuerpo para estructura de tubería
de 12" 6"

PERSONAL

OFICIALES: 2

ayudantes: 4

MAESTRO: 1

01 JUNIO 2017

Se instala antitubo para tubería
de 12" y de 6", se continúa con
para tubería de 12" y 6"

PERSONAL

OFICIALES: 2

ayudantes: 5

MAESTRO: 1

02 JUNIO 2017

SE CONTINUAN TRABAJOS PARA TUBERIAS DE 12" Y DE 6", SE CONTINUAN DEMOLICIONES DE CAJAS DOMICILIARIAS Y SE HACEN CAJAS DOMICILIARIAS.

PERSONAL

OFICIALES: 2

AYUDANTES: 5

MAESTRO: 1

03 JUNIO 2017

SE INICIO RESANOS DE CAJAS DOMICILIARIAS Y EMPALME A CAJAS DOMICILIARIAS Y SE HACEN DEMOLICIONES DE ANDENOS PARA CAJAS DOMICILIARIAS.

PERSONAL

OFICIALES: 2

AYUDANTES: 5

MAESTRO: 1

POR REQUERIMIENTO DEL ADMIN-

ISTRADOR DE EMPALMADA SE DE

NEIRA Y LA INTERVENORIA SE

SOLICITA ENTIBAR CONTINUAMENTE TODAS LAS BRECHAS

DE LAS TUBERIAS; SE PAJEN CON 1.50 METROS

05 JUNIO 2017

SE CONTINUA EXCAVACION PARA
TUBERIA DE 12" Y DE 6", SE HICE
EXCAVACION PARA CAMARA DE 1.20.
SE INSTALA ENTIBADO

PERSONAL

OFICIALES: 2

AYUDANTES: 5

MAESTRO: 1

06 JUNIO 2017

SE HICE VACIO EN LA CAMARA DE 1.20
SE INSTALA ENTIBADO Y SE CONTINUA
TRABAJOS EN LAS CASAS DOMICILIARIAS

PERSONAL

OFICIALES: 2

AYUDANTES: 5

MAESTRO: 1

07 JUNIO 2017

Se instala tubería de 12" y
sillerías para tubería de 6" y
se coloca arena para atascado de
tubería de 6" y 12"
PERSONAL

OFICIALES : 2

AYUDANTES : 5

MAESTRO : 1

08 JUNIO 2017

Se continúa excavación para
tubería de 12" y 6", se hace
demolición de arbolitos para cañales
domiciliarios y resacas para cañales
domiciliarios
PERSONAL

OFICIALES : 2

AYUDANTES : 5

MAESTRO : 1

09 JUNIO 2017

Se instala tubería de 12", se instala silleteros para tubería de 6". Se continúan resanos en cujas domiciliarias y se hace excavación para cámara 1.20. Se coloca arena para atraque de tubería.

Personal:

Oficiales: 2

ayudantes: 5

maestro: 1

10 JUNIO 2017

Se hacen llenos para tubería de 12" y de 6", se continúan resanos en las cujas domiciliarias

Personal

Oficial: 2

ayudantes: 5

maestro: 1

12 JUNIO 2017

SE CONTINUA CERRAMIENTO Y RESANES EN
LAS CAJAS DOMICILIARIAS

PERSONAL

OFICIAL: 2

AYUDANTES: 5

MAESTRO: 1

13 JUNIO 2017

SE CONTINUA CON EL CERRAMIENTO, Y SE
INICIAN APIQUES PARA LOCALIZAR
TUBERIA EXISTENTE DE ALCANTARILLADO.

PERSONAL

OFICIAL: 2

AYUDANTES: 5

MAESTRO: 1

14 JUNIO 2017

SE CONTINUAN APIQUES PARA LOCALIZAR TUBERIA EXISTENTE DE LA ALCANTARILLADO, SE ENCUENTRA LA TUBERIA Y CAMARAS.

PERSONAL

OFICIALES: 2

AYUDANTES: 5

MAESTRO: 1

CARLOS EDUARDO HERNANDEZ VALENCIA

CC. 75106064

OBRA NEIRA

NOMINA DEL 16 AL 28 DE MAYO

NOMBRE DEL TRABAJADOR	CARGO	CEDULA	SALARIO BASICO	SUB. TRAN SPORTE	DIAS LAB.	VALOR DIAS TRABAJADOS	TOTAL DEVENGADO	DESCTO. SALUD	DESCTO. PENSION	TOTAL DESCUENT OS	VALOR A PAGAR	FIRMA
1 FABIO NELSON CUERVO ECHEVERRY	AY	1.058.818.757	\$ 737.717	\$ 19.399	7	\$ 172.134	\$ 191.533	\$ 6.885	\$ 6.885	\$ 13.771	\$ 177.763	Fabio Cuervo
2 JONATAN POSADA MATEUS	AY	1.058.818.861	\$ 737.717	\$ 19.399	7	\$ 172.134	\$ 191.533	\$ 6.885	\$ 6.885	\$ 13.771	\$ 177.763	Wong Fun Rojas
3 JULIO CESAR ALARCON MARTINEZ	AY	75.034.358	\$ 737.717	\$ 38.799	14	\$ 344.268	\$ 383.067	\$ 13.771	\$ 13.771	\$ 27.541	\$ 355.525	Julio Cesar Alarcon
4 YLEN GONZALEZ HENAO	AY	1.058.818.863	\$ 737.717	\$ 19.399	7	\$ 172.134	\$ 191.533	\$ 6.885	\$ 6.885	\$ 13.771	\$ 177.763	YLEN
5 VICTOR ANDRES SANTAMARIA MEJIA	AY	1.058.819.142	\$ 737.717	\$ 8.314	3	\$ 73.772	\$ 82.086	\$ 2.951	\$ 2.951	\$ 5.902	\$ 78.184	Victor Andres
7 JOSE ALCIBIADES GIRALDO PEREZ	AY	10.222.002	\$ 737.717	\$ 5.543	2	\$ 49.181	\$ 54.724	\$ 1.967	\$ 1.967	\$ 3.934	\$ 50.789	José Alcibiades
8 RODRIGO ISNEL GOMEZ VASQUEZ	AY	75.033.207	\$ 737.717	\$ 38.799	14	\$ 344.268	\$ 383.067	\$ 13.771	\$ 13.771	\$ 27.541	\$ 355.525	Rodrigo Gomez
9 JORGE ELIECER PEDREROS CEBALLOS	OF	10.268.984	\$ 737.717	\$ 38.799	14	\$ 344.268	\$ 383.067	\$ 13.771	\$ 13.771	\$ 27.541	\$ 355.525	Jorge Pedreros
10 PEDRO NEL PEDREROS CEBALLOS	OF	10.267.333	\$ 737.717	\$ 19.399	7	\$ 172.134	\$ 191.533	\$ 6.885	\$ 6.885	\$ 13.771	\$ 177.763	Pedro Nel
TOTAL						\$ 1.844.293	\$ 2.032.143	\$ 73.772	\$ 73.772	\$ 147.543	\$ 1.904.599	

NOMBRE DEL TRABAJADOR	CARGO	CEDULA	DIAS TRABAJADOS	VALOR DIAS TRABAJADOS	VALOR A PAGAR	FIRMA
1 PEDRO NEL PEDRERO CEBALLOS	OF	10.267.333	7	\$ 159.737	\$ 159.737	
2 JORGE ELIECER PEDREROS CEBALLOS	OF	75.074.067	14	\$ 344.475	\$ 344.475	Jorge Pedreros
TOTAL					\$ 504.212	

CARLOS EDUARDO HERNANDEZ VALENCIA

CC. 75106064

OBRA NEIRA

NOMINA DEL 29 MAYO AL 11 DE JUNIO 2017

NOMBRE DEL TRABAJADOR	CARGO	CEDULA	SALARIO BASICO	SUB. TRAN. SPORTE	DIAS LAB.	VALOR DIAS TRABAJADOS	TOTAL DEVENGADO	DESCTO. SALUD	DESCTO. PENSION	TOTAL DESCUENTO	VALOR A PAGAR	FIRMA
FABIO NELSON CUERVO ECHEVERRY	AY	1.068.818.757	\$ 737.717	\$ 38.790	14	\$ 344.200	\$ 383.067	\$ 13.771	\$ 13.771	\$ 27.541	\$ 365.526	FABIO CUERVO
JONATAN POSADA MATEUS	AY	1.068.818.661	\$ 737.717	\$ 36.027	13	\$ 319.677	\$ 365.706	\$ 12.767	\$ 12.767	\$ 25.534	\$ 300.171	JONATAN POSADA MATEUS
YILEN GONZALEZ HENAO	AY	1.068.818.863	\$ 737.717	\$ 38.790	14	\$ 344.200	\$ 383.067	\$ 13.771	\$ 13.771	\$ 27.541	\$ 365.526	YILEN
SALOMON DE JESUS MARIN	AY	4.471.877	\$ 737.717	\$ 27.713	10	\$ 245.906	\$ 273.619	\$ 9.836	\$ 9.836	\$ 19.672	\$ 263.947	SALOMON DE JESUS MARIN
RODRIGO ISNEL GOMEZ VASQUEZ	AY	75.033.207	\$ 737.717	\$ 38.790	14	\$ 344.200	\$ 383.067	\$ 13.771	\$ 13.771	\$ 27.541	\$ 365.526	RODRIGO ISNEL GOMEZ VASQUEZ
JORGE ELIECER PEDREROS CEBALLOS	OF	10.267.333	\$ 737.717	\$ 38.790	14	\$ 344.200	\$ 383.067	\$ 13.771	\$ 13.771	\$ 27.541	\$ 365.526	JORGE ELIECER PEDREROS CEBALLOS
PEDRO NEL PEDREROS CEBALLOS	OF	10.267.333	\$ 737.717	\$ 38.790	14	\$ 344.200	\$ 383.067	\$ 13.771	\$ 13.771	\$ 27.541	\$ 365.526	PEDRO NEL PEDREROS CEBALLOS
TOTAL						\$ 2.286.933	\$ 2.546.657	\$ 91.477	\$ 91.477	\$ 182.954	\$ 2.363.703	

NOMBRE DEL TRABAJADOR	CARGO	CEDULA	DIAS TRABAJADOS	VALOR DIAS TRABAJADOS	VALOR A PAGAR	FIRMA
PEDRO NEL PEDRERO CEBALLOS	OF	10.267.333	14	\$ 294.475	\$ 294.475	
JORGE ELIECER PEDREROS CEBALLOS	OF	75.074.067	14	\$ 344.475	\$ 344.475	
TOTAL				\$ 638.950	\$ 638.950	

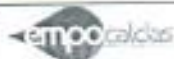

F-GC-20
Versión 2
Octubre 2016

EMPOCALDAS S.A. E.S.P.
GESTIÓN DE CONTRATACIÓN

INFORME DE SUPERVISIÓN CONTRATOS DE OBRA CIVIL

Informe Número	1	Fecha del informe	20/06/2017	Acta parcial	X	Acta final	
----------------	---	-------------------	------------	--------------	---	------------	--

Número del contrato	0126/2017
Objeto:	REPOSICION DE ALCANTARILLADO DEL BARRIO LOS ROBLES DEL MUNICIPIO DE NEIRA CALDAS.
Nombre Contratista:	CARLOS EDUERDO HERNANDEZ VALENCIA
Fecha del contrato:	27/04/2017
Plazo de ejecución:	SEIS (6) MESES
Valor inicial:	152.959.701,00
Fecha de iniciación:	26/05/2017
Fecha de suspensión:	
Fecha de reiniciación:	
Fecha de terminación inicial:	26/11/2017
Nueva fecha de terminación:	
Adición en valor:	
Adición en tiempo:	
Supervisor:	GERARDO ANTONIO RAMIREZ GOMEZ

1. AVANCE DEL CONTRATO

1.1. Avance físico

Avance físico del periodo	15%
Avance físico Acumulado	15%



F-GC-20
Versión 2
Octubre 2016

EMPOCALDAS S.A. E.S.P.
GESTIÓN DE CONTRATACIÓN

INFORME DE SUPERVISIÓN CONTRATOS DE OBRA CIVIL

1.2. Informe de actividades (Se anexa resumen de ejecución de la obra)

126/17	CONTRATISTA				CARLOS EDUARDO HERNANDEZ VALENCIA			
REPOSICION DEL ALCANTARILLADO DEL BARRIO LOS ROBLES DEL MUNICIPIO DE NBERA CALDAS								
DESCRIPCION	CANTIDADES CONTRACTUALES				ACTA N° 01		ACUMULADO	
	UN	CANT	VR UNIT	VR TOTAL	CANT	VR TOTAL	CANT	VR TOTAL
PRELIMINARES								
Localización y replanteo (incluye plano record)	m	495	3.662	1.812.690	79,4	290.763	79,4	290.763
Cerramiento con tela verde y soportes de guadua cada 2 metros	m	1035	7.043	7.289.505	170,8	1.202.944	170,8	1.202.944
Señal preventiva y reglamentaria	und	6	120.182	721.152	2	240.384	2	240.384
Instalación de valla institucional 2x4	und	1	422.550	422.550	1	422.550	1	422.550
DEMOLICIONES								
Demolición de estructuras en concreto hidráulico (incluye andenes, graderías y cañuelas)	m³	1	323.331	323.331	2,8	339.167	2,8	339.167
EXCAVACION								
En material común de 0 a 2m	m³	396	25.353	10.039.788	236,7	6.001.055	236,7	6.001.055
En conglomerado	m³	506	30.987	15.741.896	0	0	0	0
Embudo horizontal	m	10	93.900	939.000	130,4	12.244.560	130,4	12.244.560
Retiro de material sobrante en vehículo automotor hasta 10 kilómetros	m³	274	20.658	5.660.292	39,5	815.991	39,5	815.991
ESTRUCTURAS ALCANTARILLADO								
Instalación e tubería PVC corrugada de 12"	m	495	19.719	9.760.905	79,4	1.565.689	79,4	1.565.689
Cámara de caída D=1,2, H=3,04, espesor de pared e=0,20 con colchón de piedra pegada e=10cm y boquilla	m	22,5	269.493	6.063.591	3	808.479	3	808.479
Suministro e instalación de tapa con aro pozo de inspección en HF. D=0.60cm	Un	15	373.732	5.605.830	2	747.444	2	747.444
Bases y Cañuelas	Un	15	250.713	3.760.695	2	501.426	2	501.426
Instalación de tubería PVC corrugada de 6" para domiciliarias	m	399	10.517	4.196.283	135,3	1.422.950	135,3	1.422.950
Cajas de Inspección 0,50x0,50 para domiciliarias, incluye tapa en concreto	und	133	178.410	23.728.530	8	1.427.280	8	1.427.280
Instalación de sifones de 12"x6"	und	133	9.202	1.223.866	18	165.616	18	165.616
Empalme a sémere	und	1	92.961	92.961	4	371.844	4	371.844
LLENOS								
Arena para base y abraque	m³	72	55.401	3.988.872	26,1	1.445.966	26,1	1.445.966
Lleno compactado con material de la obra	m³	632	23.287	14.717.384	220,1	5.125.469	220,1	5.125.469
CONCRETOS								
Concreto para pavimento 02MR hecho en obra	m³	4,5	559.644	2.518.398	0	-	0	-
ACERO								
Acero de refuerzo para graderías	Kilo	130	3.847	692.460	0	-	0	-
Acompañamiento social durante toda la obra	GI	1,25	1.878.000	2.347.500	0,5	939.000	0,5	939.000
NO PREVISTOS								
Reseme Cajas de Inspección	UN		59.711		13	776.243	13	776.243
Concreto de 21 Mpa para graderías y andenes	M2		42.511		4,5	191.300	4,5	191.300
Excavación marginal común de 0 a 2 mts	M3		29.028		20,1	583.463	20,1	583.463
COSTO DIRECTO				121.444.781		37.629.602		37.629.602
ADMINISTRACION	%	15		18.216.717		5.644.440		5.644.440
IMPREVISTOS	%	5		6.072.239		1.881.480		1.881.480
UTILIDADES	%	5		6.072.239		1.881.480		1.881.480
IVA SOBRE UTILIDADES	%	19		1.153.725		357.481		357.481
TOTAL				152.959.701		47.394.484		47.394.484

RESUMEN DEL CONTRATO				
VALOR DEL CONTRATO		\$	152.959.701	
VALOR PRESENTE ACTA	\$	47.394.484		
VALOR SIN EJECUTAR	\$	105.565.217		
SUMAS IGUALES	\$	152.959.701	\$	152.959.701

RESUMEN DEL ANTICIPO	
EL PRESENTE CONTRATO NO TUVO ANTICIPO	

La obra inicio con el proceso de localización y replanteo de la calle principal del barrio los Robles del municipio de Neira, iniciamos en la esquina de la carrera 2 con carrera 3A hacia la calle 7B después de la localización continuamos con la excavación para localizar la tubería central una vez localizadas encontramos las domiciliarias y se procedió a la instalación de las tuberías tanto de 12" como las de 6" no fue necesario construir algunas cajas de inspección ya que se encontraban en buen estado, esta primera parte de la obra constituye los primeros 80 metros de longitud de la via principal (carrera 2), la obra tuvo un desarrollo normal de acuerdo a lo previsto a excepción de las excavaciones que fueron más profundas de lo previsto y fue necesario entibar toda

1.3. Avance en tiempo

Plazo de ejecución:	6 MESES
Tiempo total transcurrido:	25 DIAS
Avance Porcentual:	20%

1.4. Registro fotográfico (puede presentarse como anexo, o incluirlo en el informe)

1.5. Problemáticas con la obra no ha presentado problemática en la obra

1.6. Avance financiero

Inversión Contratada:	152.959.701
Inversión ejecutada en el periodo:	47.394.484
Porcentaje ejecutado en el periodo:	30.98%
Inversión total ejecutada:	47.394.484
Porcentaje total ejecutado:	30.98%

2. CONTROL SOBRE PÓLIZAS VIGENTES (para el acta final relacione la ampliación de las pólizas de estabilidad y calidad de la obra)

GARANTÍAS	ASEGURADORA	No. PÓLIZA	FECHA INICIAL	FECHA FINAL	VR. ASEGURADO
cumplimiento	SEGUROS DEL ESTADO S.A	42-44-101099637	28/04/17	28/01/18	45.887.910,30
SALARIOS Y PRESTACIONES SOCIALES	SEGUROS DEL ESTADO S.A	42-44-101099637	28/04/17	12/06/20	30.591.940,20
ESTABILIDAD Y CALIDAD DE OBRA	SEGUROS DEL ESTADO S.A	42-44-101099637	AMPARA 5 AÑOS,0 MESES,0 DIAS		30.591.940,20
RESPONSABILIDAD CIVIL EXTRA CONTRACTUAL	SEGUROS DEL ESTADO S.A	42-44-101023812	28/04/17	28/01/18	45.887.910,30

3. CONTROL DEL CUMPLIMIENTO DE LA SEGURIDAD SOCIAL INTEGRAL (Verifique afiliación o pagos aportados y señale con una X)

NOMBRE DEL TRABAJADOR	ARP	EPS	PARAFISCALES	FIC
FABION NELSON CUERVO ECHEVERRY	X	X	X	X
JONATAN POSADA MATEUS	X	X	X	X
JULIO CERSAR ALARCON MARTINEZ	X	X	X	X
YILEN GONZALES HENAO	X	X	X	X
VICTOR ANDRES SANTAMARIA MEJIA	X	X	X	X
JOSÉ ALCIBIADES GIRALDO PEREZ	X	X	X	X
RODRIGO ISNEL GOMEZ VASQUEZ	X	X	X	X
JORGE ELIECER PEDREROS CEBALLOS	X	X	X	X
PEDRONEL PEDREROS CEBALLOS	X	X	X	X

4. CONTROL PAGO SEGURIDAD SOCIAL DEL CONTRATISTA (Persona natural)

5. CONTROL DE SEGURIDAD INDUSTRIAL Y DOTACIÓN (Para los casos donde verifique el incumplimiento de algún ítem, debe anexar la comunicación enviada al contratista notificando la situación)

Fecha de inspección	CASCO	DVEROL	GUANTES	BOTAS	CARNET	CHALECO	SEÑALIZACIÓN	CAPACITACION SOBRE EL USO DE LOS ELEMENTOS DE CAPACITACION PERSONAL
15/06/2017	A	A	A	A	A	A	A	A
15/06/2017	A	A	A	A	A	A	A	A

Convenciones: A: Adecuada - D: Deficiente - N/U: No Usan - N/A: No Aplica

6. DOCUMENTOS ANEXOS

DOCUMENTO	SI	N/A
Acta de entorno		N/A
Acta de veeduría		N/A
Acta de convenio de precios		N/A
Plan de manejo ambiental		N/A
Ensayos de laboratorio	X	
Acta de suspensión y reanudación (Con la respectiva justificación)		N/A
Bitácora de la obra	X	
Actualización de la póliza de calidad o estabilidad con la fecha del acta de liquidación.		N/A
Paz y Salvo oficina de trabajo.		N/A
Paz y salvo del contratista donde conste que pago la seguridad social integral y parafiscales de los trabajadores a cargo en la obra.	X	
Relación de todas las domiciliarias que se reconstruyan en donde se indique el suscriptor, el número del contador, la dirección, la autorización del propietario para esta reposición y las cantidades de obra de cada una y el valor.		N/A

Calificación entrega de la obra: Excelente 4 – Buena 3 – Regular-2 – Mala 1 4

NOMBRE DEL SUPERVISOR

FIRMA DEL SUPERVISOR

TRAZABILIDAD DE LA TUBERIA

12" Y 6"

LOTE 9054T



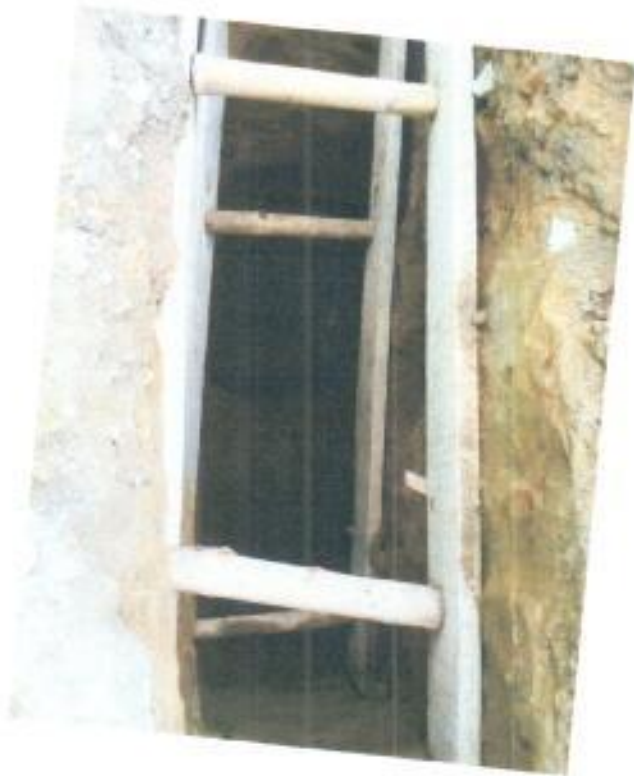





F-GC-26
Versión 1
Mayo 2015

EMPOCALDAS S.A E.S.P
GESTIÓN CONTRATACIÓN
TRAZABILIDAD DE TUBERÍAS

FECHA Junio 21 de 2017

NOMBRE DEL PROVEEDOR DIMAT LTDA

NIT O CEDULA 810.006.285-3

CONTRATO	x	ORDEN DE COMPRA	
NUMERO DEL CONTRATO	126	NUMERO ORDEN DE COMPRA	

Certificación de la tubería	
Numero de certificado	
Organismo de certificación	ICONTEC
Numero de Lote	9054T
Fabricante de la tubería:	DURMAN
NIT-DV:	

GERARDO A. RAMIREZ G
NOMBRE

SUPERVISOR DEL CONTRATO

[Firma]
FIRMA