 F-GC-29 Versión 1 Octubre 2016	EMPOCALDAS S.A E.S.P GESTIÓN DE CONTRATACIÓN	
	LISTA CHEQUEO PAGO DE ACTAS - CONTRATOS PRESTACIÓN DE SERVICIOS Y CONSULTORIA	

# CONTRATO Y AÑO	0125/2018	Acta N°	6 y final	1. VALOR INICIAL (incluido IVA)	30.000.000
				2. VALOR ADICION (+)	15.000.000
CONTRATISTA	CONEXIONES SAS			3. VALOR TOTAL (1+2)	45.000.000
NIT O CC:	900084803-2			4. VALOR ACTAS ANTERIORES (-)	34.070.300
CDP (#, rubro y fecha)	00199 DE 2019-01-16			5. VALOR PRESENTE ACTA (-)	9.399.400
RP (#, rubro y fecha)	000162 DE 2019-01-16			6. VALOR NO EJECUTADO (3 - 4 - 5)	1.530.300

OBJETO DEL CONTRATO: PRESTACION DEL SERVICIO DE TRANSPORTE DE INSUMOS QUIMICOS

TIPO DE RECURSOS	PROPIOS	CENTRO DE COSTOS y PROCEDIMIENTO	CENTRO COSTOS: TODOS PROCEDIMIENTO: 1305120
DOCUMENTO VERIFICADOS			
1- Autoliquidaciones en Salud, Pensiones y Riesgos profesionales del personal empleado y del contratista (Personas naturales) o Certificado de Cumplimiento del Artículo 50 de la Ley 789/02 (Personas jurídicas).	X		# FOLIOS
2- Factura (Régimen Común) o Factura equivalente (régimen simplificado).	X		
3- Pagos SENA y ICBF.			
4- Evaluación del Supervisor Formato F-GC-18 (Solo aplica para el acta final)			
5- Planillas de pago con firma de los trabajadores (cuando se cuente con personal a cargo).			
6- Informe de actividades a cargo del Supervisor.	X		

Nota: Si pasados tres (3) días después del recibo de esta documentación el Supervisor del contrato no presenta correcciones, quedará en firme y será subida al SECOP.

Secretaría General CERTIFICA que el Supervisor del Contrato entregó la documentación para ser archivada en la carpeta correspondiente.

Juan Camilo A.
NOMBRE DE QUIEN RECIBE

01/02/19.
FIRMA

DOCUMENTOS ANEXOS CON DESTINO A TESORERÍA		✓
Factura (Régimen Común) o Factura equivalente (régimen simplificado).	X	
Evaluación del Supervisor F-CG-18 (Solo aplica para el acta final).		
Informe de actividades a cargo del Supervisor.	X	
Copia del Registro Presupuestal.	X	
Autoliquidaciones en Salud, Pensiones y Riesgos profesionales del personal empleado y del contratista (Personas naturales) o Certificado de Cumplimiento del Artículo 50 de la Ley 789/02 (Personas jurídicas).	X	
Distribución por centro de costos. Formato F-GF-32	X	

Fecha de presentación

30/01/2019

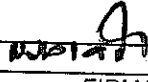
DATOS DEL SUPERVISOR		
NUBIA JANETH GALVIS GONZALEZ	JEFE SECCION TECNICA	
NOMBRE	CARGO	FIRMA
DATOS PARA LA TRANSFERENCIA DE PAGOS		
05959067241	CORRIENTE	BANCOLOMBIA
CUENTA	TIPO DE CUENTA	BANCO

CERTIFICACIÓN DE PAGO DE APORTES AL SISTEMA DE SEGURIDAD SOCIAL Y PARAFISCALES

Yo, Juan Pablo Gomez Arias, identificado con cédula de ciudadanía No. 16.071.236, en mi condición de Representante Legal de la Compañía Nacional de Reexpediciones "Conexiones S.A.S" identificada con Nit 900.084.803-2, certifico que durante los últimos seis (6) meses calendario legalmente exigibles, la empresa ha realizado el pago de los aportes al sistema de seguridad social y parafiscales exigidos por la ley y se encuentra al día y a paz y salvo por todo concepto relacionado con dichos aportes.

Lo anterior en cumplimiento de lo dispuesto en el artículo 50 de la Ley 789 de 2002 y el artículo 23 de la Ley 1150 de 2007.

Dada en Manizales, a los 30 días del mes de Enero de 2019

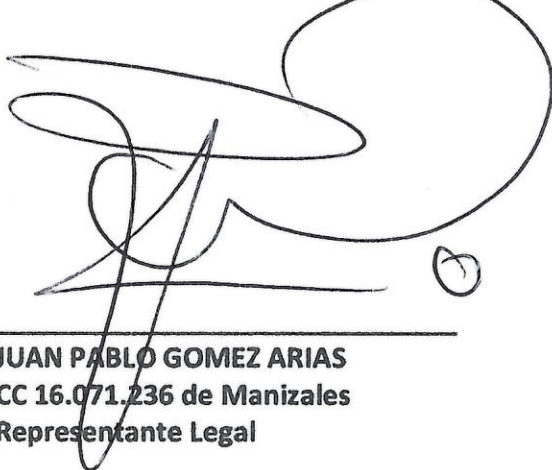

JUAN PABLO GOMEZ ARIAS
CC 16.071.236 de Manizales
Representante Legal

REPUBLICA DE COLOMBIA
IDENTIFICACION PERSONAL
CEDULA DE CIUDADANIA

NUMERO
24.829.215
MUÑOZ HINCAPIE

PRENOMINADO
ANGELA MARIA

FECHA Y LUGAR DE EMISION

[Signature]
Firma

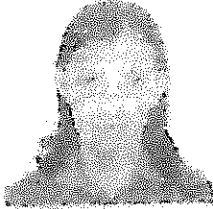

FECHA DE NACIMIENTO 29-JUL-1979
NEIRA
(CALDAS)

LUGAR DE NACIMIENTO
1.56 A+ F

ESTATURA G.S. RH SEXO

14-AGO-1997 NEIRA

FECHA Y LUGAR DE EMISION *[Signature]*
REGISTRADOR NACIONAL
SILVANO AGUIRRE TORRES

VERIFICACION



A-9902500-00109802 F-002403215-90090814 0014980900A1 32110718

Republica de Colombia
Ministerio de Comercio Industrial y Turismo

JUNTA CENTRAL DE CONTADORES
TARJETA PROFESIONAL
DE CONTADOR PUBLICO

1577941

ANGELA MARIA
MUÑOZ HINCAPIE
C.C. 24829215

RESOLUCION MINISTERIAL 167 FECHA 07/04/2021
UNIVERSIDAD DEL ESPINAL

PRESENTE

[Signature]
MAURICIO ESPAROL LEON 165270

[Signature]

FIRMA DEL TITULAR 83823

Esta tarjeta es el unico documento que lo acredita como
CONTADOR PUBLICO de acuerdo con lo establecido en
la Ley 43 de 1990.

Agradecemos a quien encuentre esta tarjeta devolverla
al Ministerio de Comercio Industrial y Turismo - Junta Central
de Contadores

UNIDAD
ADMINISTRATIVA
ESPECIAL

**JUNTA CENTRAL
DE CONTADORES**



Certificado No:

9 A C 0 9 0 7 0 F C 7 A F 6 9 2

LA REPUBLICA DE COLOMBIA
MINISTERIO DE COMERCIO, INDUSTRIA Y TURISMO
UNIDAD ADMINISTRATIVA ESPECIAL
JUNTA CENTRAL DE CONTADORES

**CERTIFICA A:
QUIEN INTERESE**

Que el contador público **ANGELA MARIA MUÑOZ HINCAPIE** identificado con CÉDULA DE CIUDADANÍA No 24828215 de NEIRA (CALDAS) Y Tarjeta Profesional No 157781-T SI tiene vigente su inscripción en la Junta Central de Contadores y desde la fecha de Inscripción.

NO REGISTRA ANTECEDENTES DISCIPLINARIOS *****

Dado en BOGOTA a los 21 días del mes de Diciembre de 2018 con vigencia de (3) Meses, contados a partir de la fecha de su expedición.

DIRECTOR GENERAL

ESTE CERTIFICADO DIGITAL TIENE PLENA VALIDEZ DE CONFORMIDAD CON LO ESTABLECIDO EN EL ARTICULO 2 DE LA LEY 527 DE 1999, DECRETO UNICO REGLAMENTARIO 1074 DE 2015 Y ARTICULO 6 PARAGRAFO 3 DE LA LEY 962 DEL 2005

Para confirmar los datos y veracidad de este certificado, lo puede consultar en la página web www.jcc.gov.co digitando el número del certificado



SOPAGOS
S.a.

PLANTILLA DE AUTOLIQUIDACIÓN DE APORTES

PLANTILLA NRO. 14008111

REFERENCIA DE PAGO (PIN):

Fecha Pago Plantilla: 2019-01-03

PAGADA

DATOS DEL APORTANTE

RAZÓN SOCIAL	COMPANIA NACIONAL DE REEXPECIONES SAS	TIPO DE PERSONA	Jurídica	TIPO DE DOCUMENTO	NIT
Nro. DE IDENTIFICACIÓN	900084803	D.V.	2	TIPO DE APORTANTE	B menor a 200 empleados
DIRECCIÓN DE CORRESPONDENCIA	CLL 106 N 26 50	DEPARTAMENTO	CALDAS	MUNICIPIO	MANIZALES
ACTIVIDAD ECONÓMICA	6042	CORREO ELECTRONICO	administrativo@conexiones.net.co	TELÉFONO	8743010
FAX	8743010	SUCURSAL	0	NOMBRE SUCURSAL	0
TIPO DE ENTIDAD	Privada	ARL	ARL SURA	Tipo de aportante	Empleador

REPRESENTANTE LEGAL

Nro. DE IDENTIFICACIÓN	16071236	PRIMER APELLIDO	GOMEZ	SEGUNDO APELLIDO	ARIAS
PRIMER NOMBRE	JUAN	SEGUNDO NOMBRE	PABLO		

PERÍODO COTIZACIÓN PENSIÓN		PERÍODO COTIZACIÓN SALUD		FORMA DE PRESENTACIÓN	
Año: 2018	Mes: 12	Año: 2019	Mes: 01	Único	
Nro. DE TRABAJADORES		Vlr. TOTAL NÓMINA		Nro. DE RADICACIÓN	
47		\$35.739.576		14008111	

IDENTIFICACION DEL AFILIADO

Identificación	Tipo Vinculación	Sub tipo o Col	Ext no obl	Colombiano ext	Dpto	Mun	Tipo de Salario	Nombres	Salario
CC-1088313012	01	No	No	No	17	1	Salario	AMARILES LOPEZ LAURA MARCELA	\$781.242
CC-1007217754	01	No	No	No	66	170	Salario	ARIAS TORRES JUAN PABLO	\$781.242
CC-1093220267	01	No	No	No	17	1	Salario	BALLEN MUÑOZ KATHERIN	\$785.000
CC-9850312	01	No	No	No	17	1	Salario	BEDOYA RENDON JORGE WILLIAM	\$781.242
CC-1088283274	01	No	No	No	66	170	Salario	BETANCUR MARIN LEIDY JOHANNA	\$781.242
CC-1053830467	01	No	No	No	17	1	Salario	CASTAÑEDA RODAS LUISA FERNANDA	\$781.242
CC-75095173	01	No	No	No	17	1	Salario	CASTAÑO GOMEZ DAVID HORACIO	\$1.000.000
CC-25234559	01	No	No	No	17	1	Salario	CIFUENTES DAVID GLADIS	\$781.242
CC-7534867	01	4	No	No	66	170	Salario	CRUZ LONDONO CESAR JULIO	\$781.242
CC-10265287	01	No	No	No	17	1	Salario	DIAZ VALENCIA JUAN BAPTISTA	\$781.242
CC-1022095595	19	No	No	No	17	1	Salario	ESPINOSA LOPEZ MARIA ELENA	\$781.242
CC-10187866	51	No	No	No	17	1	Salario	FIGUEROA SANCHEZ PEDRO JOSE	\$781.242
CC-15988026	01	No	No	No	17	1	Salario	GALLEGO CARDONA JUVENAL	\$781.242
CC-16071236	01	No	No	No	17	1	Salario	GOMEZ ARIAS JUAN PABLO	\$1.600.000
CC-24347543	01	No	No	No	17	1	Salario	GOMEZ ARTAS SUSANA DEL PILAR	\$781.242
CC-80168581	01	No	No	No	66	170	Salario	GONZALEZ SANTAMARIA FABIAN	\$781.242
CC-1061370593	01	No	No	No	66	170	Salario	GONZALEZ ZAPATA SEBASTIAN ALBERTO	\$781.242
CC-75102769	01	No	No	No	17	1	Salario	GRAND LOPEZ JUAN DAVID	\$781.242
CC-1059698140	19	No	No	No	17	1	Salario	GUERRERO CRUZ MARIA YOLANDA	\$781.242
CC-1089746708	01	No	No	No	66	170	Salario	GUZMAN COLORADO JESUS ANTONIO	\$781.242
CC-1088005206	01	No	No	No	66	170	Salario	HENAO HERRERA SEBASTIAN	\$781.242
CC-1053797104	01	No	No	No	17	1	Salario	HERRERA CASTAÑO CAROLINA	\$856.000
CC-30306117	01	No	No	No	17	1	Salario	ISAZA GOMEZ GLORIA SUSANA	\$781.242
CC-1060651730	01	No	No	No	17	1	Salario	MACIAS VALENCIA HERIBERTO SEBASTIAN	\$781.242
CC-1088326076	01	No	No	No	66	170	Salario	MEDINA VILLA JULIAN STEVEN	\$781.242
CC-1053827303	01	No	No	No	17	1	Salario	MORENO CALVO DIRGO ALBERTO	\$781.242
CC-1093223178	01	No	No	No	66	170	Salario	MOSCOSO MONTES MAICOL STEVEN	\$800.000
CC-24828215	01	No	No	No	17	1	Salario	MUÑOZ HINCAPIE ANGELA MARIA	\$856.000
CC-19374196	01	No	No	No	17	1	Salario	OROZCO AGUIRRE MARIO ALONSO	\$781.242
CC-10253002	01	No	No	No	17	1	Salario	ORTIZ AGUIRRE JOSE GILDARDO	\$781.242
CC-1088386399	01	No	No	No	66	170	Salario	OSORIO DUQUE CAROL VIVIANA	\$781.242
CC-10256988	01	No	No	No	17	1	Salario	PALACTIO MARQUEZ LUIS MIGUEL	\$781.242
CC-101337665	01	No	No	No	66	170	Salario	PARRA CELIS NELSON JAVIER	\$781.242
CC-10261172	01	No	No	No	17	1	Salario	PATIÑO JARAMILLO JORGE MARINO	\$781.242

IDENTIFICACION DEL AFILIADO

Identificación	Tipo Vinculación	Sub tipo Cot	Ext no obli	Colombiano ext	Dpto	Mun	Tipo de Salario	Salario
CC-1088327831	01	No	No	No	66	170	Salario	\$781.242
CC-75102525	01	No	No	No	17	1	Salario	\$781.242
CC-1053790349	01	No	No	No	17	1	Salario	\$781.242
CC-1087991580	01	No	No	No	66	170	Salario	\$781.242
CC-24332767	01	No	No	No	17	1	Salario	\$781.242
CC-10274690	01	No	No	No	17	1	Salario	\$781.242
CC-10016129	01	No	No	No	66	170	Salario	\$781.242
CC-1053840680	01	No	No	No	17	1	Salario	\$781.242
CC-75051342	01	No	No	No	17	1	Salario	\$781.242
CC-1053852466	01	No	No	No	17	1	Salario	\$800.000
CC-10249937	01	No	No	No	17	1	Salario	\$781.242
CC-1088022786	01	No	No	No	66	170	Salario	\$781.242
CC-75066055	01	No	No	No	17	1	Salario	\$781.242

PULGARIN MESA MELISSA
 RAMIREZ VARGAS OSCAR EDUARDO
 RINCON MARTIN CRISTIAN CAMILO
 RIVAS RIVAS WALTER ANDRES
 RIVERA MURCIA BETSY CAROLINA
 RODRIGUEZ ECHAVARRIA JHONNY
 RUIZ HENAO JUAN PABLO
 SANCHEZ PATIÑO DIANA ROCTO
 SOTO GONZALEZ JULIAN ANDRES
 URREA LOAIZA CAROLINA
 VELEZ VELEZ FERNANDO
 VERA GUARIN JESUS ALBERTO
 VILLEGAS CARDONA LUIS JAIME

NOVEDADES

Identificación	I N G	Fecha Ing	R E T	Fecha Ret	T D E	T A D	T P P	T V P	Fecha Nov VSP	V T S	V S L	Fecha Sln Inicio	Fecha Sln Fin	I G E	Fecha Ige Inicio	Fecha Ige Fin	L M A	Fecha Lma Inicio	Fecha Lma Fin	V A C	Fecha Vac Inicio	Fecha Vac Fin	A V C	Fecha Vc Inicio	Fecha Vc Fin	IRL	Fecha Irp Inicio	Fecha Irp Fin
- 1088313012																										0		
- 1007217754																										0		
- 1093220267																										0		
- 9850312																										0		
- 1088283274																										0		
- 1053830467																										0		
- 75015173																										0		
- 25234559																										0		
- 7534867			X	2018-12-11																						0		
- 10215287																										0		
- 1022095595																										0		
- 10187866																										0		
- 15988026																										0		
- 16071236																										0		
- 24317543																										0		
- 80118581			X	2018-12-06																						0		

NOVEDADES

Identificación	I N G	Fecha Ing	R E T	Fecha Ret	T E	T A D A S	T P P	V S	Fecha Nov Vsp	V T S E	S L M	Fecha Sin Inicio	Fecha Sin Fin	I G E	Fecha Ige Inicio	Fecha Ige Fin	L M A	Fecha Ima Inicio	Fecha Ima Fin	V A C	Fecha Vac Inicio	Fecha Vac Fin	A V P T	Fecha Vct Inicio	Fecha Vct Fin	TRL	Fecha Irp Inicio	Fecha Irp Fin
- 1061370593			X	2018-12-19																						12	2018-12-01	2018-12-12
- 75102769																										0		
- 1059f98140																										0		
- 1089746708																										0		
- 108805206																										0		
- 108805206																										0		
- 1053797104																										0		
- 30306117																										0		
- 1060f51730																										0		
- 1088326076			X	2018-12-12																						0		
- 1053027303																										0		
- 1093023178			X	2018-12-31																						0		
- 24828215																										0		
- 19374196			X	2018-12-31																						0		
- 10253002																										0		
- 1088186399																										0		
- 10256988																										0		
- 10137665																										0		
- 10261172																										0		
- 10261172																										0		
- 10261172																										0		
- 1088327831																										0		
- 75102526																										0		
- 1053790349																										0		
- 1087191580																										0		
- 24332767																										0		
- 10274690																										0		
- 10016129																										0		
- 1053040680			X	2018-12-31																						0		
- 75051342																										0		
- 1053052466																										0		
- 10249937																										0		
- 1088022786																										0		
- 75016055																										0		

SISTEMA GENERAL DE PENSIONES

Identificación	AFP	Días Cotizados	IBC pensión	Tarifa	Cot Opl	Cot Vol Afil	Cot Vol Aport	Total Cot	Fondo Sol	Fondo Subsistenci a	Vlr no ret
1088313012	PORVENIR	30	\$781.242	0.1600000	\$125.000	\$0	\$0	\$125.000	\$0	\$0	\$0
1007217754	PORVENIR	30	\$781.242	0.1600000	\$125.000	\$0	\$0	\$125.000	\$0	\$0	\$0
1093220267	COMPENSIONES	30	\$785.000	0.1600000	\$125.600	\$0	\$0	\$125.600	\$0	\$0	\$0
- 9859312	COMPENSIONES	30	\$781.242	0.1600000	\$125.000	\$0	\$0	\$125.000	\$0	\$0	\$0
1088283274	COLFONDOS	30	\$781.242	0.1600000	\$125.000	\$0	\$0	\$125.000	\$0	\$0	\$0
1053830467	PORVENIR	30	\$781.242	0.1600000	\$125.000	\$0	\$0	\$125.000	\$0	\$0	\$0
- 75095173	COMPENSIONES	30	\$1.000.000	0.1600000	\$160.000	\$0	\$0	\$160.000	\$0	\$0	\$0
- 25234559	COMPENSIONES	30	\$781.242	0.1600000	\$125.000	\$0	\$0	\$125.000	\$0	\$0	\$0
- 7534867	SINAFP	0	\$0	0.0000000	\$0	\$0	\$0	\$0	\$0	\$0	\$0
- 10265287	PORVENIR	30	\$781.242	0.1600000	\$125.000	\$0	\$0	\$125.000	\$0	\$0	\$0
1022095595	SINAFP	0	\$0	0.0000000	\$0	\$0	\$0	\$0	\$0	\$0	\$0
- 10187866	COMPENSIONES	20	\$585.932	0.1600000	\$93.800	\$0	\$0	\$93.800	\$0	\$0	\$0
- 15988026	PROTECCION	30	\$781.242	0.1600000	\$125.000	\$0	\$0	\$125.000	\$0	\$0	\$0
- 16071236	COMPENSIONES	30	\$1.600.000	0.1600000	\$256.000	\$0	\$0	\$256.000	\$0	\$0	\$0
- 24347543	COMPENSIONES	30	\$781.242	0.1600000	\$125.000	\$0	\$0	\$125.000	\$0	\$0	\$0
- 80168581	PROTECCION	6	\$156.249	0.1600000	\$25.000	\$0	\$0	\$25.000	\$0	\$0	\$0
1061370593	PROTECCION	12	\$312.497	0.1600000	\$50.000	\$0	\$0	\$50.000	\$0	\$0	\$0
1061370593	PROTECCION	7	\$182.290	0.1600000	\$29.200	\$0	\$0	\$29.200	\$0	\$0	\$0
- 75102769	COMPENSIONES	30	\$781.242	0.1600000	\$125.000	\$0	\$0	\$125.000	\$0	\$0	\$0
1059698140	SINAFP	0	\$0	0.0000000	\$0	\$0	\$0	\$0	\$0	\$0	\$0
1089746708	PROTECCION	30	\$781.242	0.1600000	\$125.000	\$0	\$0	\$125.000	\$0	\$0	\$0
1088005206	PROTECCION	28	\$729.160	0.1600000	\$116.700	\$0	\$0	\$116.700	\$0	\$0	\$0
1088005206	PROTECCION	2	\$52.083	0.1600000	\$8.400	\$0	\$0	\$8.400	\$0	\$0	\$0
1053797104	COLFONDOS	30	\$856.000	0.1600000	\$137.000	\$0	\$0	\$137.000	\$0	\$0	\$0
- 30306117	COMPENSIONES	30	\$781.242	0.1600000	\$125.000	\$0	\$0	\$125.000	\$0	\$0	\$0
1060651730	COMPENSIONES	30	\$781.242	0.1600000	\$125.000	\$0	\$0	\$125.000	\$0	\$0	\$0
1088326076	PORVENIR	12	\$312.497	0.1600000	\$50.000	\$0	\$0	\$50.000	\$0	\$0	\$0
1053827303	PORVENIR	30	\$781.242	0.1600000	\$125.000	\$0	\$0	\$125.000	\$0	\$0	\$0
1093223178	PORVENIR	30	\$800.000	0.1600000	\$128.000	\$0	\$0	\$128.000	\$0	\$0	\$0
- 24828215	PROTECCION	30	\$856.000	0.1600000	\$137.000	\$0	\$0	\$137.000	\$0	\$0	\$0
- 19374196	COMPENSIONES	30	\$781.242	0.1600000	\$125.000	\$0	\$0	\$125.000	\$0	\$0	\$0
- 10253002	COMPENSIONES	30	\$781.242	0.1600000	\$125.000	\$0	\$0	\$125.000	\$0	\$0	\$0
1088286399	PROTECCION	30	\$781.242	0.1600000	\$125.000	\$0	\$0	\$125.000	\$0	\$0	\$0

SISTEMA GENERAL DE PENSIONES											
Identificación	AFP	Días Cotizados	IBC pensión	Tarifa	Cot Obl	Cot Vol Afili	Cot Vol Aport	Total Cot	Fondo Sol	Fondo Substancial	Vlr no ret
- 10256988	COLFONDOS	30	\$781.242	0.1600000	\$125.000	\$0	\$0	\$125.000	\$0	\$0	\$0
- 10137665	PROTECCION	30	\$781.242	0.1600000	\$125.000	\$0	\$0	\$125.000	\$0	\$0	\$0
- 10261172	COLFONDOS	25	\$651.035	0.1600000	\$104.200	\$0	\$0	\$104.200	\$0	\$0	\$0
- 10261172	COLFONDOS	5	\$130.207	0.1600000	\$20.900	\$0	\$0	\$20.900	\$0	\$0	\$0
1088327831	PORVENIR	30	\$781.242	0.1600000	\$125.000	\$0	\$0	\$125.000	\$0	\$0	\$0
- 75102526	PORVENIR	30	\$781.242	0.1600000	\$125.000	\$0	\$0	\$125.000	\$0	\$0	\$0
1053790349	COLFONDOS	30	\$781.242	0.1600000	\$125.000	\$0	\$0	\$125.000	\$0	\$0	\$0
1087991580	PORVENIR	30	\$781.242	0.1600000	\$125.000	\$0	\$0	\$125.000	\$0	\$0	\$0
- 24332767	PROTECCION	30	\$983.388	0.1600000	\$157.400	\$0	\$0	\$157.400	\$0	\$0	\$0
- 10274690	PROTECCION	30	\$781.242	0.1600000	\$125.000	\$0	\$0	\$125.000	\$0	\$0	\$0
- 10016129	COMPENSIONES	30	\$800.000	0.1600000	\$128.000	\$0	\$0	\$128.000	\$0	\$0	\$0
1053840680	PORVENIR	30	\$781.242	0.1600000	\$125.000	\$0	\$0	\$125.000	\$0	\$0	\$0
- 75051342	PROTECCION	30	\$800.000	0.1600000	\$128.000	\$0	\$0	\$128.000	\$0	\$0	\$0
1053852466	PORVENIR	30	\$781.242	0.1600000	\$125.000	\$0	\$0	\$125.000	\$0	\$0	\$0
- 10249937	PROTECCION	30	\$1.070.000	0.1600000	\$171.200	\$0	\$0	\$171.200	\$0	\$0	\$0
1088022786	PORVENIR	30	\$781.242	0.1600000	\$125.000	\$0	\$0	\$125.000	\$0	\$0	\$0
- 75066055	PROTECCION	30	\$781.242	0.1600000	\$125.000	\$0	\$0	\$125.000	\$0	\$0	\$0

SISTEMA GENERAL DE SALUD															
Identificación	EPS	Días Cotizados	IBC salud	Tarifa	Cot Obl	DPC Adic	Núm Aut EG	Valor EG	Núm Aut Lic	Valor Lic	Días Cotizados	IBC Riesgos	Có d CT	Tarifa	Cot Obl
1088313012	EPS SURA	30	\$781.242	0.0400000	\$31.300	\$0	0	\$0	0	\$0	30	\$781.242	2	0.0052200	\$4.100
1007217754	MEDIMAS EPS	30	\$781.242	0.0400000	\$31.300	\$0	0	\$0	0	\$0	30	\$781.242	3	0.0435000	\$34.000
1093220267	COOMEVA EPS	30	\$785.000	0.0400000	\$31.400	\$0	0	\$0	0	\$0	30	\$785.000	2	0.0052200	\$4.100
9850312	NUOVA E.P.S. S.A.	30	\$781.242	0.0400000	\$31.300	\$0	0	\$0	0	\$0	30	\$781.242	3	0.0435000	\$34.000
1088283274	MEDIMAS EPS	30	\$781.242	0.0400000	\$31.300	\$0	0	\$0	0	\$0	30	\$781.242	2	0.0052200	\$4.100
1053830467	SANTAS	30	\$781.242	0.0400000	\$31.300	\$0	0	\$0	0	\$0	30	\$781.242	2	0.0052200	\$4.100
75095173	EPS SURA	30	\$1.000.000	0.0400000	\$40.000	\$0	0	\$0	0	\$0	30	\$1.000.000	2	0.0052200	\$5.300
25234559	SANTAS	30	\$781.242	0.0400000	\$31.300	\$0	0	\$0	0	\$0	30	\$781.242	2	0.0052200	\$4.100
7534867	SALUD TOTAL	11	\$286.456	0.0400000	\$11.500	\$0	0	\$0	0	\$0	11	\$286.456	1	0.0435000	\$12.500
10265287	SALUD TOTAL	30	\$781.242	0.0400000	\$31.300	\$0	0	\$0	0	\$0	30	\$781.242	3	0.0435000	\$34.000

SISTEMA GENERAL DE SALUD

SISTEMA GENERAL DE RIESGOS PROFESIONALES

Clasificación	EPS	Días Cobertura	IBC salud	Tarifa	Cot Ob1	UPC Adic	Núm Aut Eg	Valor Eg	Núm Aut Lic	Valor Lic	Días Cobertura	IBC Riesgos	Có d CT	Tarifa	Cot Ob1
1022095595	MEDIMAS EPS	30	\$781.242	0.1250000	\$97.700	\$0	0	\$0	0	\$0	30	\$781.242	2	0.0052200	\$4.100
10187866	SIN EPS	0	\$0	0.0000000	\$0	\$0	0	\$0	0	\$0	30	\$781.242	3	0.0435000	\$34.000
15988026	NUBEVA E.P.S. S.A.	30	\$781.242	0.0400000	\$31.300	\$0	0	\$0	0	\$0	30	\$781.242	1	0.0435000	\$34.000
16071236	EPS SURA	30	\$1.600.000	0.0400000	\$64.000	\$0	0	\$0	0	\$0	30	\$1.600.000	2	0.0052200	\$8.400
24347543	EPS SURA	30	\$781.242	0.0400000	\$31.300	\$0	0	\$0	0	\$0	30	\$781.242	2	0.0052200	\$4.100
80168581	MEDIMAS EPS	6	\$156.249	0.0400000	\$6.300	\$0	0	\$0	0	\$0	6	\$156.249	3	0.0435000	\$6.800
1061370593	SANITAS	12	\$312.497	0.0400000	\$12.500	\$0	0	\$0	0	\$0	12	\$312.497	3	0.0000000	\$0
1061370593	SANITAS	7	\$182.290	0.0400000	\$7.300	\$0	0	\$0	0	\$0	7	\$182.290	3	0.0435000	\$8.000
75102769	COOMEVA EPS	30	\$781.242	0.0400000	\$31.300	\$0	0	\$0	0	\$0	30	\$781.242	3	0.0435000	\$34.000
1056698140	NUBEVA E.P.S. S.A.	30	\$781.242	0.1250000	\$97.700	\$0	0	\$0	0	\$0	30	\$781.242	2	0.0052200	\$4.100
1089746708	SALUD TOTAL	30	\$781.242	0.0400000	\$31.300	\$0	0	\$0	0	\$0	30	\$781.242	1	0.0435000	\$34.000
1088005206	COOMEVA EPS	28	\$729.160	0.0400000	\$29.200	\$0	0	\$0	0	\$0	28	\$729.160	3	0.0435000	\$31.800
1088005206	COOMEVA EPS	2	\$52.083	0.0400000	\$2.100	\$0	0	\$0	0	\$0	2	\$52.083	3	0.0000000	\$0
1053797104	EPS SURA	30	\$856.000	0.0400000	\$34.300	\$0	0	\$0	0	\$0	30	\$856.000	2	0.0052200	\$4.500
30306117	MIN002 - ADRES	30	\$781.242	0.0400000	\$31.300	\$0	0	\$0	0	\$0	30	\$781.242	2	0.0052200	\$4.100
1060651730	SALUD TOTAL	30	\$781.242	0.0400000	\$31.300	\$0	0	\$0	0	\$0	30	\$781.242	3	0.0435000	\$34.000
1088326076	SALUD TOTAL	12	\$312.497	0.0400000	\$12.500	\$0	0	\$0	0	\$0	12	\$312.497	3	0.0435000	\$13.600
1053827303	SANITAS	30	\$781.242	0.0400000	\$31.300	\$0	0	\$0	0	\$0	30	\$781.242	2	0.0052200	\$4.100
1093223178	COOMEVA EPS	30	\$800.000	0.0400000	\$32.000	\$0	0	\$0	0	\$0	30	\$800.000	2	0.0052200	\$4.200
24828215	SALUD TOTAL	30	\$856.000	0.0400000	\$34.300	\$0	0	\$0	0	\$0	30	\$856.000	2	0.0052200	\$4.500
19374196	COOMEVA EPS	30	\$781.242	0.0400000	\$31.300	\$0	0	\$0	0	\$0	30	\$781.242	1	0.0435000	\$34.000
10253002	EPS SURA	30	\$781.242	0.0400000	\$31.300	\$0	0	\$0	0	\$0	30	\$781.242	51 22	0.0052200	\$4.100
1088286399	SALUD TOTAL	30	\$781.242	0.0400000	\$31.300	\$0	0	\$0	0	\$0	30	\$781.242	2	0.0052200	\$4.100
10256988	SALUD TOTAL	30	\$781.242	0.0400000	\$31.300	\$0	0	\$0	0	\$0	30	\$781.242	1	0.0435000	\$34.000
10137665	SALUD TOTAL	30	\$781.242	0.0400000	\$31.300	\$0	0	\$0	0	\$0	30	\$781.242	1	0.0435000	\$34.000
10261172	SANITAS	25	\$651.035	0.0400000	\$26.100	\$0	0	\$0	0	\$0	25	\$651.035	2	0.0052200	\$3.400
10261172	SANITAS	5	\$130.207	0.0400000	\$5.300	\$0	0	\$0	0	\$0	5	\$130.207	2	0.0000000	\$0
1088327831	SOS-EPS	30	\$781.242	0.0400000	\$31.300	\$0	0	\$0	0	\$0	30	\$781.242	2	0.0052200	\$4.100
75102526	EPS SURA	30	\$781.242	0.0400000	\$31.300	\$0	0	\$0	0	\$0	30	\$781.242	2	0.0052200	\$4.100
1053790349	SALUD TOTAL	30	\$781.242	0.0400000	\$31.300	\$0	0	\$0	0	\$0	30	\$781.242	1	0.0435000	\$34.000

SISTEMA GENERAL DE SALUD

Clasificación	EPS	Días Cot	IBC salud	Tarifa	Cot Obl	UPC Adic	Núm Aut EG	Valor EG	Núm Aut Lic	Valor Lic	Días Cot	IBC Riesgos	Có d CT	Tarifa	Cot Obl
1087991580	SALUD TOTAL	30	\$781.242	0.0400000	\$31.300	\$0	0	\$0	0	\$0	30	\$781.242	3	0.0435000	\$34.000
24332767	SALUD TOTAL	30	\$983.388	0.0400000	\$39.400	\$0	0	\$0	0	\$0	30	\$983.388	2	0.0052200	\$5.200
10274690	SALUD TOTAL	30	\$781.242	0.0400000	\$31.300	\$0	0	\$0	0	\$0	30	\$781.242	1	0.0435000	\$34.000
10016129	SOS-EPS	30	\$800.000	0.0400000	\$32.000	\$0	0	\$0	0	\$0	30	\$800.000	2	0.0052200	\$4.200
1053840680	NUBEVA E.P.S. S.A.	30	\$781.242	0.0400000	\$31.300	\$0	0	\$0	0	\$0	30	\$781.242	2	0.0052200	\$4.100
75051342	NUBEVA E.P.S. S.A.	30	\$800.000	0.0400000	\$32.000	\$0	0	\$0	0	\$0	30	\$800.000	2	0.0052200	\$4.200
1053852466	SANTITAS	30	\$781.242	0.0400000	\$31.300	\$0	0	\$0	0	\$0	30	\$781.242	2	0.0052200	\$4.100
10249937	EPS SURA	30	\$1.070.000	0.0400000	\$42.800	\$0	0	\$0	0	\$0	30	\$1.070.000	1	0.0435000	\$46.600
1088022786	MEDIMAS EPS	30	\$781.242	0.0400000	\$31.300	\$0	0	\$0	0	\$0	30	\$781.242	3	0.0435000	\$34.000
75066055	COOMEVA EPS	30	\$781.242	0.0400000	\$31.300	\$0	0	\$0	0	\$0	30	\$781.242	1	0.0435000	\$34.000

SISTEMA GENERAL DE RIESGOS PROFESIONALES

APORTES PARAFISCALES

Clasificación	CCF	Días Cot a CCF	IBC Cajas	Tarifa CCF	Aporte CCF	Tarifa SENA	Aporte SENA	Tarifa ICBF	Aporte ICBF	Tarifa ESAP	Aporte ESAP	Tarifa Min Edu	Aporte Min Edu
188313112	CCF DE CALDAS	30	\$781.242	0.0400000	\$31.300	0.0000000	\$0	0.0000000	\$0	0.0000000	\$0	0.0000000	\$0
107217754	COMPAFAMILIAR RISARALDA	30	\$781.242	0.0400000	\$31.300	0.0000000	\$0	0.0000000	\$0	0.0000000	\$0	0.0000000	\$0
193220267	CCF DE CALDAS	30	\$785.000	0.0400000	\$31.400	0.0000000	\$0	0.0000000	\$0	0.0000000	\$0	0.0000000	\$0
9850312	CCF DE CALDAS	30	\$781.242	0.0400000	\$31.300	0.0000000	\$0	0.0000000	\$0	0.0000000	\$0	0.0000000	\$0
188283274	COMPAFAMILIAR RISARALDA	30	\$781.242	0.0400000	\$31.300	0.0000000	\$0	0.0000000	\$0	0.0000000	\$0	0.0000000	\$0
153830167	CCF DE CALDAS	30	\$781.242	0.0400000	\$31.300	0.0000000	\$0	0.0000000	\$0	0.0000000	\$0	0.0000000	\$0
15095173	CCF DE CALDAS	30	\$1.000.000	0.0400000	\$40.000	0.0000000	\$0	0.0000000	\$0	0.0000000	\$0	0.0000000	\$0
15234519	CCF DE CALDAS	30	\$781.242	0.0400000	\$31.300	0.0000000	\$0	0.0000000	\$0	0.0000000	\$0	0.0000000	\$0
7534867	COMPAFAMILIAR RISARALDA	11	\$286.456	0.0400000	\$11.500	0.0000000	\$0	0.0000000	\$0	0.0000000	\$0	0.0000000	\$0
10265217	CCF DE CALDAS	30	\$781.242	0.0400000	\$31.300	0.0000000	\$0	0.0000000	\$0	0.0000000	\$0	0.0000000	\$0
122095395	SIN CCF	0	\$0	0.0000000	\$0	0.0000000	\$0	0.0000000	\$0	0.0000000	\$0	0.0000000	\$0
10187816	CCF DE CALDAS	20	\$585.932	0.0400000	\$23.500	0.0000000	\$0	0.0000000	\$0	0.0000000	\$0	0.0000000	\$0
15988016	CCF DE CALDAS	30	\$781.242	0.0400000	\$31.300	0.0000000	\$0	0.0000000	\$0	0.0000000	\$0	0.0000000	\$0
16071216	CCF DE CALDAS	30	\$1.600.000	0.0400000	\$64.000	0.0000000	\$0	0.0000000	\$0	0.0000000	\$0	0.0000000	\$0

APORTES PARAFISCALES

Identificación	CCF	Días Cot a CCF	IBC Cajas	Tarifa CCF	Aporte CCF	Tarifa SENA	Aporte SENA	Tarifa ICBF	Aporte ICBF	Tarifa ESAP	Aporte ESAP	Tarifa Min Edu	Aporte Min Edu
14347513	CCF DE CALDAS	30	\$781.242	0.0400000	\$31.300	0.0000000	\$0	0.0000000	\$0	0.0000000	\$0	0.0000000	\$0
10168511	COMFAMILIAR RISARALDA	6	\$156.249	0.0400000	\$6.300	0.0000000	\$0	0.0000000	\$0	0.0000000	\$0	0.0000000	\$0
161370393	COMFAMILIAR RISARALDA	12	\$312.497	0.0000000	\$0	0.0000000	\$0	0.0000000	\$0	0.0000000	\$0	0.0000000	\$0
161370393	COMFAMILIAR RISARALDA	7	\$182.290	0.0400000	\$7.300	0.0000000	\$0	0.0000000	\$0	0.0000000	\$0	0.0000000	\$0
15102719	CCF DE CALDAS	30	\$781.242	0.0400000	\$31.300	0.0000000	\$0	0.0000000	\$0	0.0000000	\$0	0.0000000	\$0
159698140	SIN CCF	0	\$0	0.0000000	\$0	0.0000000	\$0	0.0000000	\$0	0.0000000	\$0	0.0000000	\$0
189746708	COMFAMILIAR RISARALDA	30	\$781.242	0.0400000	\$31.300	0.0000000	\$0	0.0000000	\$0	0.0000000	\$0	0.0000000	\$0
188005206	COMFAMILIAR RISARALDA	28	\$729.160	0.0400000	\$29.200	0.0000000	\$0	0.0000000	\$0	0.0000000	\$0	0.0000000	\$0
188005206	COMFAMILIAR RISARALDA	2	\$0	0.0000000	\$0	0.0000000	\$0	0.0000000	\$0	0.0000000	\$0	0.0000000	\$0
153797104	CCF DE CALDAS	30	\$856.000	0.0400000	\$34.300	0.0000000	\$0	0.0000000	\$0	0.0000000	\$0	0.0000000	\$0
10306117	CCF DE CALDAS	30	\$781.242	0.0400000	\$31.300	0.0000000	\$0	0.0000000	\$0	0.0000000	\$0	0.0000000	\$0
160651130	CCF DE CALDAS	30	\$781.242	0.0400000	\$31.300	0.0000000	\$0	0.0000000	\$0	0.0000000	\$0	0.0000000	\$0
188326176	COMFAMILIAR RISARALDA	12	\$312.497	0.0400000	\$12.500	0.0000000	\$0	0.0000000	\$0	0.0000000	\$0	0.0000000	\$0
153827303	CCF DE CALDAS	30	\$781.242	0.0400000	\$31.300	0.0000000	\$0	0.0000000	\$0	0.0000000	\$0	0.0000000	\$0
193223178	COMFAMILIAR RISARALDA	30	\$852.083	0.0400000	\$34.100	0.0000000	\$0	0.0000000	\$0	0.0000000	\$0	0.0000000	\$0
14828215	CCF DE CALDAS	30	\$856.000	0.0400000	\$34.300	0.0000000	\$0	0.0000000	\$0	0.0000000	\$0	0.0000000	\$0
9374196	CCF DE CALDAS	30	\$1.019.95 5	0.0400000	\$40.800	0.0000000	\$0	0.0000000	\$0	0.0000000	\$0	0.0000000	\$0
0253012	CCF DE CALDAS	30	\$781.242	0.0400000	\$31.300	0.0000000	\$0	0.0000000	\$0	0.0000000	\$0	0.0000000	\$0
188286399	COMFAMILIAR RISARALDA	30	\$781.242	0.0400000	\$31.300	0.0000000	\$0	0.0000000	\$0	0.0000000	\$0	0.0000000	\$0
0256918	CCF DE CALDAS	30	\$781.242	0.0400000	\$31.300	0.0000000	\$0	0.0000000	\$0	0.0000000	\$0	0.0000000	\$0
0137615	COMFAMILIAR RISARALDA	30	\$781.242	0.0400000	\$31.300	0.0000000	\$0	0.0000000	\$0	0.0000000	\$0	0.0000000	\$0
0261172	CCF DE CALDAS	25	\$1.010.40 6	0.0400000	\$40.500	0.0000000	\$0	0.0000000	\$0	0.0000000	\$0	0.0000000	\$0
0261172	CCF DE CALDAS	5	\$130.207	0.0400000	\$5.300	0.0000000	\$0	0.0000000	\$0	0.0000000	\$0	0.0000000	\$0
188327131	COMFAMILIAR RISARALDA	30	\$781.242	0.0400000	\$31.300	0.0000000	\$0	0.0000000	\$0	0.0000000	\$0	0.0000000	\$0
15102526	CCF DE CALDAS	30	\$781.242	0.0400000	\$31.300	0.0000000	\$0	0.0000000	\$0	0.0000000	\$0	0.0000000	\$0
153790349	CCF DE CALDAS	30	\$781.242	0.0400000	\$31.300	0.0000000	\$0	0.0000000	\$0	0.0000000	\$0	0.0000000	\$0

APORTES PARAFISCALES													
Identificación	CCF	Días Cot a CCF	IBC Cajas	Tarifa CCF	Aporte CCF	Tarifa SENA	Aporte SENA	Tarifa ICBF	Aporte ICBF	Tarifa ESAP	Aporte ESAP	Tarifa Min Edu	Aporte Min Edu
087991180	COMFAMILIAR RISARALDA	30	\$781.242	0.0400000	\$31.300	0.0000000	\$0	0.0000000	\$0	0.0000000	\$0	0.0000000	\$0
2433277	CCF DE CALDAS	30	\$983.388	0.0400000	\$39.400	0.0000000	\$0	0.0000000	\$0	0.0000000	\$0	0.0000000	\$0
10274690	CCF DE CALDAS	30	\$781.242	0.0400000	\$31.300	0.0000000	\$0	0.0000000	\$0	0.0000000	\$0	0.0000000	\$0
10016119	COMFAMILIAR RISARALDA	30	\$800.000	0.0400000	\$32.000	0.0000000	\$0	0.0000000	\$0	0.0000000	\$0	0.0000000	\$0
153840680	CCF DE CALDAS	30	\$1.099.164	0.0400000	\$44.000	0.0000000	\$0	0.0000000	\$0	0.0000000	\$0	0.0000000	\$0
75051312	CCF DE CALDAS	30	\$800.000	0.0400000	\$32.000	0.0000000	\$0	0.0000000	\$0	0.0000000	\$0	0.0000000	\$0
153852466	CCF DE CALDAS	30	\$781.242	0.0400000	\$31.300	0.0000000	\$0	0.0000000	\$0	0.0000000	\$0	0.0000000	\$0
10249937	CCF DE CALDAS	30	\$1.070.000	0.0400000	\$42.800	0.0000000	\$0	0.0000000	\$0	0.0000000	\$0	0.0000000	\$0
188022786	COMFAMILIAR RISARALDA	30	\$781.242	0.0400000	\$31.300	0.0000000	\$0	0.0000000	\$0	0.0000000	\$0	0.0000000	\$0
7506605	CCF DE CALDAS	30	\$781.242	0.0400000	\$31.300	0.0000000	\$0	0.0000000	\$0	0.0000000	\$0	0.0000000	\$0

TOTALES PARA EL PERÍODO 2018 - 12

TOTAL APORTES DEL PERÍODO A PENSION POR ADMINISTRADORA													
ISTRADO RA	NÚM AFIL	VLR TOTAL COT OBL	VLR COTIZACIÓN VOL AFIL	VLR COTIZACIÓN VOL APOR	VLR APORTE FONDO PENSION SOL	VLR APORTE FONDO PENSION SUBS	DÍAS MORA	VLR INTERESES	VLR INTERESES FONDO DE SOLIDARIDAD	VLR INTERESES FONDO DE SUBSISTENCIA	TOTAL PAGAR		
RECCION	13	\$1.572.900	\$0	\$0	\$0	\$0	0	\$0	\$0	\$0	\$1.572.900		
NSIONES	13	\$1.763.400	\$0	\$0	\$0	\$0	0	\$0	\$0	\$0	\$1.763.400		
NAFP	3	\$0	\$0	\$0	\$0	\$0	0	\$0	\$0	\$0	\$0		
VENIR	13	\$1.553.000	\$0	\$0	\$0	\$0	0	\$0	\$0	\$0	\$1.553.000		
FONDOS	5	\$637.100	\$0	\$0	\$0	\$0	0	\$0	\$0	\$0	\$637.100		

TOTAL APORTES DEL PERÍODO A SALUD POR ADMINISTRADORA

ISTRADO RA	NÚM AFIL	VLR TOTAL COT OBL	VLR TPC	AUT. IGE	VLR IGE	AUT. DESC LMA	VLR LMA	VLR NETO APORTE S DE COT	DÍAS MORA	VLR INTERESES COT OBL	VLR INTERESES TPC	SUBTOT AL APORTE S COT	SUBTOT AL APORTE S	RADICACION AUTOLIT O INICIA L	SAUDO FAVOR PERIOD O ANTERI OR COT OBL	SAUDO FAVOR PERIOD O ANTERI OR UPC	TOTAL PAGAR COT OBL	TOTAL PAGAR UPC	FONDO DE SOL SAUD	TOTAL PAGAR
EPS	1	\$0	\$0	0	\$0	0	\$0	\$0	0	\$0	\$0	\$0	\$0	0	\$0	\$0	\$0	\$0	\$0	\$0
ITAS	6	\$176.400	\$0	0	\$0	0	\$0	\$176.400	0	\$0	\$0	\$176.400	\$0	0	\$0	\$0	\$176.400	\$0	\$0	\$176.400

TOTAL APORTES DEL PERÍODO A SALUD POR ADMINISTRADORA																				
ISTRA RA	NÚM AFIL	VLR TOTAL COT OBL	VLR UPC	AUT. IGE	VLR IGE	AUT. DESC LMA	VLR LMA	VLR NETO APORTE S DE COT	DÍAS MORA	VLR INTERE SES COT OBL	VLR INTERE SES UPC	SUBTOT AL APORTE S COT	SUBTOT AL APORTE S	RADICA CIÓN AUTOLI O INICIAL	SALDO FAVOR PERÍOD O ANTERI OR COT OBL	SALDO FAVOR PERÍOD O ANTERI OR UPC	TOTAL PAGAR COT OBL	TOTAL PAGAR UPC	FONDO DE SOL SALUD	TOTAL PAGAR
IMAS PS	5	\$197.9 00	\$0	0	\$0	0	\$0	\$197.9 00	0	\$0	\$0	\$197.9 00	\$0	0	\$0	\$0	\$197.9 00	\$0	\$0	\$197.9 00
MEVA PS	6	\$188.6 00	\$0	0	\$0	0	\$0	\$188.6 00	0	\$0	\$0	\$188.6 00	\$0	0	\$0	\$0	\$188.6 00	\$0	\$0	\$188.6 00
LUD TAL	13	\$379.4 00	\$0	0	\$0	0	\$0	\$379.4 00	0	\$0	\$0	\$379.4 00	\$0	0	\$0	\$0	\$379.4 00	\$0	\$0	\$379.4 00
EVA .S. A.	5	\$223.6 00	\$0	0	\$0	0	\$0	\$223.6 00	0	\$0	\$0	\$223.6 00	\$0	0	\$0	\$0	\$223.6 00	\$0	\$0	\$223.6 00
02 - RES	1	\$31.30 0	\$0	0	\$0	0	\$0	\$31.30 0	0	\$0	\$0	\$31.30 0	\$0	0	\$0	\$0	\$31.30 0	\$0	\$0	\$31.30 0
SURA	8	\$306.3 00	\$0	0	\$0	0	\$0	\$306.3 00	0	\$0	\$0	\$306.3 00	\$0	0	\$0	\$0	\$306.3 00	\$0	\$0	\$306.3 00
-EPS	2	\$63.30 0	\$0	0	\$0	0	\$0	\$63.30 0	0	\$0	\$0	\$63.30 0	\$0	0	\$0	\$0	\$63.30 0	\$0	\$0	\$63.30 0

TOTAL APORTES DEL PERÍODO A RIESGOS PROFESIONALES POR ADMINISTRADORA														
ISTRA RA	NÚM AFIL	VLR TOTAL COT OBL	NÚM AUT PAGO INCAPACIDA DES	VLR INCAPACIDA DES	VLR APORTES PAGADOS A OTROS RIESGOS	VLR NETO APORTES COTIZACIÓN	DÍAS MORA	INT MORA COT OBL	SUBTOTAL APORTES COT	NÚM RAD AUTOLIQUID ACION INICIAL	SALDO A FAVOR PERÍODO ANTERIOR	FONDO SOL RIESGOS PROFESIONA LES	TOTAL PAGAR	
SURA	47	\$772.800	0	\$0	\$0	\$772.800	0	\$0	\$772.800	0	\$0	\$0	\$772.800	

TOTAL APORTES PARAFISCALES						
MEMBRE ENTIDAD	NÚM DE AFIL	CONCEPTO	VLR TOTAL APORTES	DÍAS MORA	INTERESES MORA	TOTAL A PAGAR
SIN CCF	2	N/A	\$0	0	\$0	\$0
CF DE CALDAS	30	N/A	\$1.035.700	0	\$0	\$1.035.700
MILIAR RISARALDA	15	N/A	\$383.300	0	\$0	\$383.300
SERA	0	01	\$0	0	\$0	\$0
ICBF	0	01	\$0	0	\$0	\$0
ESAP	0	N/A	\$0	0	\$0	\$0
MINDU	0	N/A	\$0	0	\$0	\$0

CONCEPTO	TOTAL ENTIDADES	VALOR
SALUD	8	\$1.566.800
PENSIONES	4	\$5.526.400
RIESGOS PROFESIONALES	1	\$772.800
CAJAS DE COMPENSACIÓN	2	\$1.419.000
SENA	1	\$0
ICBF	1	\$0
ESAP	1	\$0
MINISTERIO DE EDUCACIÓN	1	\$0
GRAN TOTAL	1	\$9.285.000



COMPAÑIA NACIONAL DE REEXPEDICIONES
NIT. 900.084.803-2
Calle 106 N° 26 - 50 Km 10 vía la Magdalena
Manizales - Colombia
Tel. 874 30 10 - 874 07 04 - 891 80 00
www.conexiones.net.co

FACTURA VENTA No.
CX14902

CLIENTE	EMPRESA DE OBRAS SANITARIAS DE CALDAS S.A E.S.P	FECHA VENTA	30/01/2019
NIT / C.C.	890803239-9	FECHA VENCIMIENTO	28/02/2019
DIRECCION	CRA 23 Nro 75-82		
TELEFONOS	8867080-8866966		
CIUDAD	MANIZALES		

CONCEPTO	PARCIAL	TOTAL
Transporte de mercancía en reexpedición según anexo	9.399.400	9.399.400

No somos intermediarios, No somos grandes contribuyentes. Actividad Económica Principal CIU4623. Si usted es agente de retención al momento del pago descontar Retefuente 1%. Únicamente se aceptan pagos a nombre de Conexiones S.A.S a las cuentas: corriente 05959067241 y ahorros 05927517355 de Bancolombia o a la Cuenta Corriente Banco BBVA No. 00130537000100025660. Esta factura se esimita en todos los efectos legales a un título valor según Ley 1231 de julio de 2008. En caso de incumplimiento en los pagos, se cobrarán intereses por mora a la tasa autorizada por Ley, a partir a la fecha de vencimiento. Las reclamaciones sólo se podrán realizar a los 10 días calendario después de radicada la factura.

SUBTOTAL	9,399,400
DESCUENTO	0
TOTAL	9,399,400

FIRMA Y SELLO DEL CLIENTE	FIRMA AUTORIZADA Y SELLO

AUTORIZA DIAN LA IMPRESIÓN POR COMPUTADOR SEGÚN RESOLUCIÓN 187620125088939 DE 25/01/2019 CONSECUTIVOS DESDE CX14864 HASTA CX15173

ACTA DE PAGO No. 6 Y FINAL ✓

CONTRATO	Nº 0125 de 2018
CONTRATISTA	CONEXIONES S.A.S
OBJETO	PRESTACION DEL SERVICIO DE TRANSPORTE DE INSUMOS QUIMICOS
VALOR TOTAL	\$ 30.000.000 IVA INCLUIDO
VALOR ADICION No. 1	\$ 15.000.000 IVA INCLUIDO
VALOR ACTA No. 1	\$5.908.300 IVA INCLUIDO
VALOR ACTA No. 2	\$6.907.000 IVA INCLUIDO
VALOR ACTA No. 3	\$5.252.800 IVA INCLUIDO
VALOR ACTA No. 4	\$4.066.400 IVA INCLUIDO
VALOR ACTA No. 5	\$11.935.800 IVA INCLUIDO
VALOR ACTA No. 6	\$9.399.400 IVA INCLUIDO ✓
MENOR VALOR EJECUTADO	\$ 1.530. 300 IVA INCLUIDO

En la ciudad de Manizales en la fecha 30 de enero de 2019, se reunieron los señores JUAN PABLO GOMEZ ARIAS representante legal de la Empresa CONEXIONES S.A.S., como contratista y NUBIA JANETH GALVIS GONZALEZ en calidad de Supervisora con el fin de suscribir el acta de pago No. 6 y final del contrato en mención.

No siendo otro el motivo de la presente acta se firma por los que en ella intervinieron.

JUAN PABLO GOMEZ ARIAS
Representante legal
CONEXIONES S.A.S.

NUBIA JANETH GALVIS G.
Jefe Sección Técnica y Operativa
Empocaldas S.A. E.S.P
Supervisora

LA SUSCRITA
JEFE SECCION TECNICA Y OPERATIVA

EN CALIDAD DE SUPERVISORA DEL CONTRATO NÚMERO 0125 DE 2018

CERTIFICA QUE

El Contratista CONEXIONES S.A.S. Identificado con NIT No. 900084803-2 ha cumplido con el objeto del contrato relacionado con PRESTACION DEL SERVICIO DE TRANSPORTE DE INSUMOS QUIMICOS, ajustándose adecuada y satisfactoriamente a los términos del mismo, ejecutando los transportes según las solicitudes realizadas.

Informe ejecución contrato para el acta No. 6 y final:

FECHA	ORIGEN	DESCRIPCIÓN RUTA	INSUMO Y/O MATERIAL	CANTIDAD EN KG	VALOR PUESTA EN VACIO	KM RECORRIDOS	VALOR KM	VALOR TOTAL
Diciembre 19/2018	Empocaldas Cuervos Chichina	Ruta Occidente: Arauca, Risaralda, Anserma, Riosucio, Supía, Marmato, Belalcázar, San Jose, Viterbo Ruta Oriente: Manzanares, Marquetalia, Marulanda Ruta Norte: Neira, Filadelfia, Salamina, Aguadas	Transporte Insumos Químicos para Laboratorio	-	-	735	\$ 5.100	3.750.000
ENERO23/2019	Empocaldas Cuervos Chichina	Empocaldas Supia, Marmato, Filadelfia, Marulanda	5 Cilindros * 68 Kg, 29 canecas PAC	1.210	\$ 0	306	\$ 5.100	1.560.600
ENERO24/2019	Empocaldas Manizales	Empocaldas Victoria, Samaná, El Llano La Dorada, Cuervos Chinchina	Traslado 4 incubadoras con material químico	120	\$ 0	0	\$ -	200.000
ENERO28/2019	Empocaldas Cuervos Chichina	Empocaldas Neira, Salamina, Riosucio, Supia, Anserma, Viterbo	4 Cilindros *68 Kg, 55 canecas con PAC	1.922	\$ 0	303	\$ 5.100	1.545.300
ENERO29/2019	Empocaldas La Dorada Planta el Llano	Empocaldas Samana, Marquetalia, Manzanares	7 Cilindros * 68 Kg	476	\$ 380.000	385	\$ 5.100	2.343.500
TOTAL BRUTO FACTURA								\$ 9.399.400

Manizales, 30 de enero de 2019

NUBIA JANETH GALVIS GONZALEZ
JEFE SECCION TECNICA Y OPERATIVA

Enero -18 de 2019

Ing NUBIA JANETH GALVIS GONZALES
Jefe Sección Técnica Operativa

Le solicito su colaboración para coordinar transporte Interno y realizar el envío de insumos QUIMICOS
Imprescindibles y necesarios para el TRATAMIENTO DEL AGUA.
A las siguientes seccionales

PRIORIDAD	FECHA	ORIGEN	DESTINO	SULFATO Kg	CLORO	CAL	CANECAS
	18/01/2019	CHINCHINA-CUERVOS	SUPIA				CANECAS 30 kg-PAC
		CHINCHINA-CUERVOS	PLANTA MARMATO		1 CILINDRO X 68 kg		
		CHINCHINA-CAMPOALEGRE	PLANTA MARMATO		1 CILINDRO X 68 kg		
		CHINCHINA-CUERVOS	FIJADELFA				15 CANECAS CON PAC
		CHINCHINA-CAMPOALEGRE	FIJADELFA				
		CHINCHINA-CUERVOS	MARBUANDA				
							14 CANECAS CON PAC
				1 CILINDRO X 68 kg			

OBSERVACIONES :

Recoger canecas vacías para PAC en la plantas de MARMATO y FIJADELFA FAVOR regresarlas planta CAMPOALEGRE-CHINCHINA.
Favor recoger CILINDROS VACIOS Y LLEVARLOS PLANTA LOS CUERVOS-CHINCHINA.

ADEVERTENCIA : EN LOS VEHICULOS EN DONDE SE TRANSPORTAN INSUMOS QUIMICOS PARA EL TRATAMIENTO DEL AGUA
NO DEBEN TRANSPORTARSE PRODUCTOS COMO ALIMENTOS, LLANTAS, NEUMÁTICOS, MADERAS, COMBUSTIBLES, PINTURAS, DETERGENTES, PESTICIDAS y/o AGROQUIMICOS.
Los cuales pueden alterar las condiciones químicas de los productos.

En el caso de los recipientes con cloro, se convierten en un obstáculo para RESPONDER A UNA EMERGENCIA Y CONTROLAR UNA FUGA DE CLORO.

NUNCA SE DEBE TRANSPORTAR ESTE INSUMO EN VEHICULOS DE SERVICIO PUBLICO

HERNANDO HENAO RIOS
Asistente de Plantas

hhenao

CONEXIONES



Compañía Nacional de Reexpediciones S.A.S.
NIT. 900.084.803-2

REMESA

SERVICIO

RF - CP C.F. RECOGIDA
Lic. Min. Transporte 0017 de Mayo 2011

Sede: Manizales-Caldas
Calle 106 N° 26-50
Tel: 874 3010 Cel: 312 843 2906

Sede: Dosquebradas-Risaralda
Carrera 18A N° 11-14
Tel: 330 5211 Cel: 313 737 1427



REM0309624

ORIGEN: Chinchina 23 01 19		DESTINO: SUPIA. CALDAS	
DE: Empocaldas NIT./C.C.		PARA: Empocaldas NIT./C.C.	
DIRECCIÓN: planta cucuras TEL:		DIRECCIÓN: planta supia TEL:	
CORREO ELECTRÓNICO:		CORREO ELECTRÓNICO:	
UNIDADES: 1	PESO (grs): 68	LARGO (cms):	ANCHO (cms):
ALTO (cms):	TOTAL % 2500:	VOLUMEN (kgs):	PESO A COBRAR:
FLETE:	CUOTA MANEJO:	OTROS:	TOTAL:
RECIBI CONFORME (NOMBRES Y APELLIDOS):			
OBSERVACIONES: 1 cilindro.		DICE CONTENER: Cloro.	
REMITENTE: Manizales Cucuras Fierro		VALOR DECLARADO: 0	
REMITENTE TEL: 312-189-356		C.C.: [Signature] TEL: 312-189-356	
DIA: 23 MES: 01 AÑO: 19		HORA: 12:00	

CONEXIONES



Compañía Nacional de Reexpediciones S.A.S.
NIT. 900.084.803-2

REMESA

SERVICIO

RF - CP C.F. RECOGIDA
Lic. Min. Transporte 0017 de Mayo 2011

Sede: Manizales-Caldas
Calle 106 N° 26-50
Tel: 874 3010 Cel: 312 843 2906

Sede: Dosquebradas-Risaralda
Carrera 18A N° 11-14
Tel: 330 5211 Cel: 313 737 1427



REM0309625

ORIGEN: Chinchina 23 01 19		DESTINO: marmato. CALDAS	
DE: Empocaldas NIT./C.C.		PARA: Empocaldas NIT./C.C.	
DIRECCIÓN: planta cucuras TEL:		DIRECCIÓN: planta hojas anchas TEL:	
CORREO ELECTRÓNICO:		CORREO ELECTRÓNICO:	
UNIDADES: 1	PESO (grs): 68	LARGO (cms):	ANCHO (cms):
ALTO (cms):	TOTAL % 2500:	VOLUMEN (kgs):	PESO A COBRAR:
FLETE:	CUOTA MANEJO:	OTROS:	TOTAL:
RECIBI CONFORME (NOMBRES Y APELLIDOS):			
OBSERVACIONES: 1 cilindro		DICE CONTENER: Cloro.	
REMITENTE: Manizales Cucuras Fierro		VALOR DECLARADO: 0	
REMITENTE TEL: 312-189-356		C.C.: [Signature] TEL: 312-189-356	
DIA: 23 MES: 01 AÑO: 19		HORA: 3:00	

CONEXIONES



Compañía Nacional de Reexpediciones S.A.S.
NIT. 900.084.803-2

REMESA

SERVICIO

RF - CP C.F. RECOGIDA
Lic. Min. Transporte 0017 de Mayo 2011

Sede: Manizales-Caldas
Calle 106 N° 26-50
Tel: 874 3010 Cel: 312 843 2906

Sede: Dosquebradas-Risaralda
Carrera 18A N° 11-14
Tel: 330 5211 Cel: 313 737 1427



REM0309626

ORIGEN: Chinchina 23 01 19		DESTINO: marmato CALDAS	
DE: Empocaldas NIT./C.C.		PARA: Empocaldas NIT./C.C.	
DIRECCIÓN: planta campo alegre TEL:		DIRECCIÓN: planta hojas anchas TEL:	
CORREO ELECTRÓNICO:		CORREO ELECTRÓNICO:	
UNIDADES: 15	PESO (grs): 450	LARGO (cms):	ANCHO (cms):
ALTO (cms):	TOTAL % 2500:	VOLUMEN (kgs):	PESO A COBRAR:
FLETE:	CUOTA MANEJO:	OTROS:	TOTAL:
RECIBI CONFORME (NOMBRES Y APELLIDOS):			
OBSERVACIONES: CANECOS		DICE CONTENER: PAC.	
REMITENTE: Nostra Botiquin		VALOR DECLARADO: 0	
REMITENTE TEL: 312-189-356		C.C.: [Signature] TEL: 312-189-356	
DIA: 23 MES: 01 AÑO: 19		HORA: 3:00	

CONEXIONES

Compañía Nacional de Reexpediciones S.A.S.
NIT. 900.084.803-2



REMESA

SERVICIO

RF - CP	C.F.	RECOGIDA

Lic. Min. Transporte 0017 de Mayo 2011

Sede: Manizales-Caldas
Calle 106 N° 26-50
Tel: 874 3010 Cel: 312 843 2906

Sede: Dosquebradas-Risaralda
Carrera 18A N° 11-14
Tel: 330 5211 Cel: 313 737 1427



REM0309627

ORIGEN: Chinchina	23 01 19.	DESTINO: Filadelfia	DPTO: Caldas
DE: Empocaldas	NIT./C.C.	PARA: Empocaldas	NIT./C.C.
DIRECCION: Punta Cucruo	TEL:	DIRECCION: Punta Filadelfia	TEL:
CORREO ELECTRONICO:			
UNIDADES: 2	PESO (gms): 68	LARGO (cms): 130	ANCHO (cms)
ALTO (cms)	TOTAL % 2500	VOLUMEN (kgs)	PESO A COBRAR
FLETE	CUOTA MANEJO	OTROS	TOTAL
RECIBI CONFORME (NOMBRES Y APELLIDOS):			
OBSERVACIONES: Recopi 14 cilindros vacios		DICE CONTENER: CI010	
REMITENTE: Unidad Nueva Freno		VALOR DECLARADO:	
CONTRATO: 100-100-100		TRATAMIENTO DE DATOS PERSONALES:	
El usuario deja constancia que acepta expresamente, con la suscripción de este documento, que tuvo conocimiento del contrato de transporte regido por CONEXIONES S.A.S. el cual regula el servicio aplicado entre las partes, y se encuentra publicado en la página web www.conexiones.net.co y sus oficinas, cuyo contenido clasificar está administrado según Arts. 981-1035 del C.D. Co.		Con la suscripción de este documento el usuario deja constancia que autoriza a que CONEXIONES S.A.S. realice el tratamiento de sus datos personales, según políticas publicadas en la página web www.conexiones.net.co.	
DIA: 23		MES: 01 AÑO: 19 HORA: 5 P.M.	

CONEXIONES

Compañía Nacional de Reexpediciones S.A.S.
NIT. 900.084.803-2



REMESA

SERVICIO

RF - CP	C.F.	RECOGIDA

Lic. Min. Transporte 0017 de Mayo 2011

Sede: Manizales-Caldas
Calle 106 N° 26-50
Tel: 874 3010 Cel: 312 843 2906

Sede: Dosquebradas-Risaralda
Carrera 18A N° 11-14
Tel: 330 5211 Cel: 313 737 1427



REM0309628

ORIGEN: Chinchina	23 01 19.	DESTINO: Filadelfia	DPTO: Caldas
DE: Empocaldas	NIT./C.C.	PARA: Empocaldas	NIT./C.C.
DIRECCION: Punta Campesinera	TEL:	DIRECCION: Punta Filadelfia	TEL:
CORREO ELECTRONICO:			
UNIDADES: 14	PESO (gms): 450	LARGO (cms)	ANCHO (cms)
ALTO (cms)	TOTAL % 2500	VOLUMEN (kgs)	PESO A COBRAR
FLETE	CUOTA MANEJO	OTROS	TOTAL
RECIBI CONFORME (NOMBRES Y APELLIDOS):			
OBSERVACIONES: Recopi 14 canecas vacias		DICE CONTENER: PAL	
REMITENTE: Nalstr. Broky		VALOR DECLARADO:	
CONTRATO: 100-100-100		TRATAMIENTO DE DATOS PERSONALES:	
El usuario deja constancia que acepta expresamente, con la suscripción de este documento, que tuvo conocimiento del contrato de transporte regido por CONEXIONES S.A.S. el cual regula el servicio aplicado entre las partes, y se encuentra publicado en la página web www.conexiones.net.co y sus oficinas, cuyo contenido clasificar está administrado según Arts. 981-1035 del C.D. Co.		Con la suscripción de este documento el usuario deja constancia que autoriza a que CONEXIONES S.A.S. realice el tratamiento de sus datos personales, según políticas publicadas en la página web www.conexiones.net.co.	
DIA: 23		MES: 01 AÑO: 19 HORA: P.M.	

CONEXIONES

Compañía Nacional de Reexpediciones S.A.S.
NIT. 900.084.803-2



REMESA

SERVICIO

RF - CP	C.F.	RECOGIDA

Lic. Min. Transporte 0017 de Mayo 2011

Sede: Manizales-Caldas
Calle 106 N° 26-50
Tel: 874 3010 Cel: 312 843 2906

Sede: Dosquebradas-Risaralda
Carrera 18A N° 11-14
Tel: 330 5211 Cel: 313 737 1427



REM0309629

ORIGEN: Chinchina	23 01 19.	DESTINO: Murulanda	DPTO: Caldas
DE: Empocaldas	NIT./C.C.	PARA: Empocaldas	NIT./C.C.
DIRECCION: Punta Cucruo	TEL:	DIRECCION: Punta Murulanda	TEL:
CORREO ELECTRONICO:			
UNIDADES: 1	PESO (gms): 68	LARGO (cms)	ANCHO (cms)
ALTO (cms)	TOTAL % 2500	VOLUMEN (kgs)	PESO A COBRAR
FLETE	CUOTA MANEJO	OTROS	TOTAL
RECIBI CONFORME (NOMBRES Y APELLIDOS):			
OBSERVACIONES: 1 cilindro		DICE CONTENER: CI010	
REMITENTE: Unidad Nueva Freno		VALOR DECLARADO:	
CONTRATO: 100-100-100		TRATAMIENTO DE DATOS PERSONALES:	
El usuario deja constancia que acepta expresamente, con la suscripción de este documento, que tuvo conocimiento del contrato de transporte regido por CONEXIONES S.A.S. el cual regula el servicio aplicado entre las partes, y se encuentra publicado en la página web www.conexiones.net.co y sus oficinas, cuyo contenido clasificar está administrado según Arts. 981-1035 del C.D. Co.		Con la suscripción de este documento el usuario deja constancia que autoriza a que CONEXIONES S.A.S. realice el tratamiento de sus datos personales, según políticas publicadas en la página web www.conexiones.net.co.	
DIA: 24		MES: 01 AÑO: 19 HORA: 3 P.M.	



Compañía Nacional de Expediciones S.A.S

REMESA:

SERVICIO

RF - CP	C.F.	RECOGIDA

Sede: Manizales-Caldas
 Calle 106 N° 26-50
 Tel: 874 3010 Cel: 312 843 2906

Sede: Dosquebradas-Risaralda
 Carrera 18A N° 11-14
 Tel: 330 5211 Cel: 313 737 1427



REM0309982

ORIGEN: Neiva	230119	DESTINO: Chivchara	DEPTO: Caldas
DE: Cempoca	NIT./C.C.	PARA: Empocajay	NIT./C.C.
DIRECCIÓN: Cempoca	TEL:	DIRECCIÓN: Plantación	TEL:
CORRED.ELECTRÓNICO:			

UNIDADES: 30	PESO (grs)	LARGO (cms)	ANCHO (cms)	ALTO (cms)	TOTAL % 2500	VOLUMEN (kgs)	PESO A COBRAR
FLETE	CUOTA MANEJO	OTROS	TOTAL		RECIBI CONFORME (NOMBRES Y APELLIDOS):		

OBSERVACIONES: Caracas Vacías	DICE CONTENER: — 0 —	RECIBI CONFORME (NOMBRES Y APELLIDOS): Camilo Andrés
REMITENTE:	VALOR DECLARADO:	

CONTRATO:	TRATAMIENTO DE DATOS PERSONALES:
El usuario deja constancia que acepta expresamente, con la suscripción de este documento, que tuvo conocimiento del contrato de transporte regido por CONEXIONES S.A.S. el cual regula el servicio aplicado entre las partes, y se encuentra publicado en la página web www.conexiones.net.co y sus oficinas, cuyo contenido contractual está administrado según Art. 981-1.035 del C.O. Co.	Con la suscripción de este documento el usuario deja constancia que autoriza a que CONEXIONES S.A.S. realice el tratamiento de sus datos personales, según políticas publicadas en la página web www.conexiones.net.co.

IMPRESO POR: CONVENCIONAL DE PAPEL DE CALIDAD S.A. NIT. 900.094.837.2 TEL: 485.4000.00

FACTURACIÓN



Enero -28 de 2019

Ing NUBIA JANETH GALVIS GONZALEZ
Jefe Sección Técnica Operativa

Le solicito su colaboración para coordinar transporte interno y realizar el envío de insumos QUIMICOS
Imprescindibles y necesarios para el TRATAMIENTO DEL AGUA.
A las siguientes seccionales

FECHA	ORIGEN	DESTINO	SULFATO Kg	CLORO	CAL	CANECAS 30 kg PAC
28/01/2019	CHINCHINA-CUERVOS	NEIRA		1 CILINDRO X 68 Kg		
	CHINCHINA-CAMPOALEGRE	NEIRA				40 CANECAS CON PAC
	CHINCHINA-CUERVOS	SALAMINA		1 CILINDRO X 68 Kg		
	CHINCHINA-CAMPOALEGRE	RIOSUCIO				15 CANECAS CON PAC
	CHINCHINA-CUERVOS	SUPIA		2 CILINDROS X 68 Kg		
ZONA ORIENTE						
	LADORADA (plana el Llano)	SAMANA		2 CILINDROS X 68 Kg		
		MANZANARES		3 CILINDROS X 68 Kg		
		MARQUETALIA		2 CILINDROS X 68 Kg		

OBSERVACIONES : Recoger TAMBORES VAGIOS EN RIOSUCIO, ANSERMA Y VITERRO llevarlos planta LOS CUERVOS-CHINCHINA
Recoger CILINDROS VAGIOS RUTA DEL ORIENTE y llevarlos planta EL LLANO-LA DORADA

ADEVERTENCIA : EN LOS VEHICULOS EN DONDE SE TRANSPORTAN INSUMOS QUIMICOS PARA EL TRATAMIENTO DEL AGUA
NO DEBEN TRANSPORTARSE PRODUCTOS COMO ALIMENTOS, LLANTAS, NEUMÁTICOS, MADERAS, COMBUSTIBLES, PINTURAS, DETERGENTES, PESTICIDAS y/o AGROQUIMICOS.
Los cuales pueden alterar las condiciones químicas de los productos.

En el caso de los recipientes con cloro, se convierten en un obstáculo para RESPONDER A UNA EMERGENCIA Y CONTROLAR UNA FUGA DE CLORO.
NUNCA SE DEBE TRANSPORTAR ESTE INSUMO EN VEHICULOS DE SERVICIO PUBLICO

HERNANDO HENAO RIOS
Asistente de Plantas

Compañía Nacional de Reexpediciones S.A.S. NIT. 900.084.803-2



REMESA

SERVICIO

RF - CP	C.F.	RECOGIDA
---------	------	----------

Sede: Manizales-Caldas
Calle 106 N° 26-50
Tel: 874 3010 Cel: 312 843 2906

Sede: Dosquebradas-Risaralda
Carrera 18A N° 11-14
Tel: 330 5211 Cel: 313-737 1427



REM0310980

ORIGEN: Chinchiná 28 01 19	DESTINO: Naira	DPTO: Caldas
DE: Empoaldea	PARA: Empoaldea	NIT./C.C.
DIRECCIÓN: Planta Cuervo	DIRECCIÓN: Planta Naira	TEL:
CORREO ELECTRONICO:		

UNIDADES: 1	PESO (grs): 68	LARGO (cms): K.	ANCHO (cms):	ALTO (cms):	TOTAL % 2500:	VOLUMEN (kgs):	PESO A COBRAR:
-------------	----------------	-----------------	--------------	-------------	---------------	----------------	----------------

FLETE:	CUOTA MANEJO:	OTROS:	TOTAL:	RECIBI CONFORME (NOMBRES Y APELLIDOS):
				Edilio Ramirez

OBSERVACIONES: Cilindro	DICE CONTENER: C1010	CC: 78	TEL:
REMITENTE:	VALOR DECLARADO:	DIA: 28	MES: 01 AÑO: 17 HORA: 6:20

CONTRATO: El usuario deja constancia que acepta expresamente, con la suscripción de este documento, que tuvo conocimiento del contrato de transporte regido por CONEXIONES S.A.S. el cual regula el servicio aplicado entre las partes, y se encuentra publicado en la página web www.conexiones.net.co y sus oficinas, cuyo contenido clasificar está administrado según Arts. 981-1.035 del C.O. Co.

TRATAMIENTO DE DATOS PERSONALES: Con la suscripción de este documento el usuario deja constancia que autoriza a que CONEXIONES S.A.S. realice el tratamiento de sus datos personales, según políticas publicadas en la página web www.conexiones.net.co.

IMPRESO POR: CONVENCIONAL DE PAPEL DE CAUCHO S.A. NIT. 900.084.803-2 TEL: 484-4804

FACTURACIÓN



Compañía Nacional de Reexpediciones S.A.S. NIT. 900.084.803-2



REMESA

SERVICIO

RF - CP	C.F.	RECOGIDA
---------	------	----------

Sede: Manizales-Caldas
Calle 106 N° 26-50
Tel: 874 3010 Cel: 312 843 2906

Sede: Dosquebradas-Risaralda
Carrera 18A N° 11-14
Tel: 330 5211 Cel: 313 737 1427



REM0310978

ORIGEN: Chinchiná 28 01 19	DESTINO: Naira	DPTO: Caldas
DE: Empoaldea	PARA: Empoaldea	NIT./C.C.
DIRECCIÓN: Planta Cuervo	DIRECCIÓN: Planta Naira	TEL:
CORREO ELECTRONICO:		

UNIDADES: 40	PESO (grs): 2200	LARGO (cms):	ANCHO (cms):	ALTO (cms):	TOTAL % 2500:	VOLUMEN (kgs):	PESO A COBRAR:
--------------	------------------	--------------	--------------	-------------	---------------	----------------	----------------

FLETE:	CUOTA MANEJO:	OTROS:	TOTAL:	RECIBI CONFORME (NOMBRES Y APELLIDOS):
				Edilio Ramirez

OBSERVACIONES: CERRADOS CON PAC	DICE CONTENER: PA6	CC: 78	TEL:
REMITENTE:	VALOR DECLARADO:	DIA: 28	MES: 01 AÑO: 17 HORA: 6:20

CONTRATO: El usuario deja constancia que acepta expresamente, con la suscripción de este documento, que tuvo conocimiento del contrato de transporte regido por CONEXIONES S.A.S. el cual regula el servicio aplicado entre las partes, y se encuentra publicado en la página web www.conexiones.net.co y sus oficinas, cuyo contenido clasificar está administrado según Arts. 981-1.035 del C.O. Co.

TRATAMIENTO DE DATOS PERSONALES: Con la suscripción de este documento el usuario deja constancia que autoriza a que CONEXIONES S.A.S. realice el tratamiento de sus datos personales, según políticas publicadas en la página web www.conexiones.net.co.

IMPRESO POR: CONVENCIONAL DE PAPEL DE CAUCHO S.A. NIT. 900.084.803-2 TEL: 484-4804

FACTURACIÓN

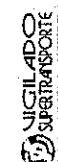

Compañía Nacional de Reexpediciones S.A.S. NIT. 900.084.803-2



REMESA

SERVICIO

RF - CP	C.F.	RECOGIDA
---------	------	----------

Sede: Manizales-Caldas
Calle 106 N° 26-50
Tel: 874 3010 Cel: 312 843 2906

Sede: Dosquebradas-Risaralda
Carrera 18A N° 11-14
Tel: 330 5211 Cel: 313 737 1427



REM0310979

ORIGEN: Chinchiná 28 01 19	DESTINO: Subsimina	DPTO: Caldas
DE: Planta Cuervo	PARA: Empoaldea	NIT./C.C.
DIRECCIÓN: Empoaldea	DIRECCIÓN: Planta Subsimina	TEL:
CORREO ELECTRONICO:		

UNIDADES: 1	PESO (grs): 68	LARGO (cms): K.	ANCHO (cms):	ALTO (cms):	TOTAL % 2500:	VOLUMEN (kgs):	PESO A COBRAR:
-------------	----------------	-----------------	--------------	-------------	---------------	----------------	----------------

FLETE:	CUOTA MANEJO:	OTROS:	TOTAL:	RECIBI CONFORME (NOMBRES Y APELLIDOS):
				German Garcia

OBSERVACIONES: 1 cilindro	DICE CONTENER: C1010	CC: 15960528	TEL:
REMITENTE:	VALOR DECLARADO:	DIA: 29	MES: 01 AÑO: 2017 HORA: 13:00

CONTRATO: El usuario deja constancia que acepta expresamente, con la suscripción de este documento, que tuvo conocimiento del contrato de transporte regido por CONEXIONES S.A.S. el cual regula el servicio aplicado entre las partes, y se encuentra publicado en la página web www.conexiones.net.co y sus oficinas, cuyo contenido clasificar está administrado según Arts. 981-1.035 del C.O. Co.

TRATAMIENTO DE DATOS PERSONALES: Con la suscripción de este documento el usuario deja constancia que autoriza a que CONEXIONES S.A.S. realice el tratamiento de sus datos personales, según políticas publicadas en la página web www.conexiones.net.co.

IMPRESO POR: CONVENCIONAL DE PAPEL DE CAUCHO S.A. NIT. 900.084.803-2 TEL: 484-4804

FACTURACIÓN



CONEXIONES

Compañía Nacional de Reexpediciones S.A.S. NIT. 900.084.803-2



REMESA

SERVICIO

RF - CP	C.F.	RECOGIDA

Lic. Min. Transporte 0017 de Mayo 2011

Sede: Manizales-Caldas
Calle 106 N° 26-50
Tel: 874 3010 Cel: 312 843 2906

Sede: Dosquebradas-Risaralda
Carrera 18A N° 11-14
Tel: 330 5211 Cel: 313 737 1427



REM0310981

ORIGEN: Chinchina	29 01 19	DESTINO: Riosucio	DPTO: Caldas
DE: Empuacaldas	NIT./C.C.	PARA: Empuacaldas	NIT. / C.C.
DIRECCION: Planta campo negro	TEL:	DIRECCION: Planta Riosucio	TEL:
CORREO ELECTRONICO:			
UNIDADES: 15	PESO (grs): 450	LARGO (cms)	ANCHO (cms)
			ALTO (cms)
			TOTAL % 2500
			VOLUMEN (kgs)
			PESO A COBRAR
FLETE	CUOTA MANEJO	OTROS	TOTAL
RECIBI CONFORME (NOMBRES Y APELLIDOS): Milena			
OBSERVACIONES: 15 CAJAS		DICE CONTENER: PAC	
REMITENTE: Elson Alzate		VALOR DECLARADO:	
CONTRATO:		TRATAMIENTO DE DATOS PERSONALES:	

IMPRESOR CONVENIENCIA DE PAPEL DE CALIDAD A 110x170mm TEL: 874 3010

FACTURACION - UNICILADO SUPERTRANSPORTE

CONEXIONES

Compañía Nacional de Reexpediciones S.A.S. NIT. 900.084.803-2



REMESA

SERVICIO

RF - CP	C.F.	RECOGIDA

Lic. Min. Transporte 0017 de Mayo 2011

Sede: Manizales-Caldas
Calle 106 N° 26-50
Tel: 874 3010 Cel: 312 843 2906

Sede: Dosquebradas-Risaralda
Carrera 18A N° 11-14
Tel: 330 5211 Cel: 313 737 1427



REM0304098

ORIGEN: Chinchina	29 01 19	DESTINO: Supia	DPTO: Caldas
DE: Empuacaldas	NIT./C.C.	PARA: Empuacaldas	NIT. / C.C.
DIRECCION: Planta cucuru	TEL:	DIRECCION: Planta Supia	TEL:
CORREO ELECTRONICO:			
UNIDADES: 2	PESO (grs): 68	LARGO (cms): 250	ANCHO (cms)
			ALTO (cms)
			TOTAL % 2500
			VOLUMEN (kgs)
			PESO A COBRAR
FLETE	CUOTA MANEJO	OTROS	TOTAL
RECIBI CONFORME (NOMBRES Y APELLIDOS): Rafael			
OBSERVACIONES: 2 cajas		DICE CONTENER: Cloro	
REMITENTE: Elson Alzate		VALOR DECLARADO:	
CONTRATO:		TRATAMIENTO DE DATOS PERSONALES:	

IMPRESOR CONVENIENCIA DE PAPEL DE CALIDAD A 110x170mm TEL: 874 3010

FACTURACION - UNICILADO SUPERTRANSPORTE

CONEXIONES

Compañía Nacional de Reexpediciones S.A.S. NIT. 900.084.803-2



REMESA

SERVICIO

RF - CP	C.F.	RECOGIDA

Lic. Min. Transporte 0017 de Mayo 2011

Sede: Manizales-Caldas
Calle 106 N° 26-50
Tel: 874 3010 Cel: 312 843 2906

Sede: Dosquebradas-Risaralda
Carrera 18A N° 11-14
Tel: 330 5211 Cel: 313 737 1427



REM0310982

ORIGEN: Riosucio	29 01 19	DESTINO: Chinchina	DPTO: Caldas
DE: Empuacaldas	NIT./C.C.	PARA: Empuacaldas	NIT. / C.C.
DIRECCION: Planta Ingawa	TEL:	DIRECCION: Planta cucuru	TEL:
CORREO ELECTRONICO:			
UNIDADES: 1	PESO (grs): 68	LARGO (cms)	ANCHO (cms)
			ALTO (cms)
			TOTAL % 2500
			VOLUMEN (kgs)
			PESO A COBRAR
FLETE	CUOTA MANEJO	OTROS	TOTAL
RECIBI CONFORME (NOMBRES Y APELLIDOS): Rafael Carbonel			
OBSERVACIONES: 1 Cilindro x 68 - Ucu		DICE CONTENER: -	
REMITENTE: Milena Alzate		VALOR DECLARADO:	
CONTRATO:		TRATAMIENTO DE DATOS PERSONALES:	

IMPRESOR CONVENIENCIA DE PAPEL DE CALIDAD A 110x170mm TEL: 874 3010

FACTURACION - UNICILADO SUPERTRANSPORTE



REMESA

SERVICIO

RF - CP	C.F.	RECOGIDA
		K

Lic. Min. Transporte 0017 de Mayo 2011

Sede: Manizales-Caldas
Calle 106 Nº 26-50
Tel: 874 3010 Cel: 312 843 2906

Sede: Dosquebradas-Risaralda
Carrera 18A Nº 11-14
Tel: 330 5211 Cel: 313 737 1427



REM0310983

ORIGEN: ANSCIMA 29 01 19	DESTINO: Chinchina	DPTO: Caldas
DE: Empocolas	PARA: Empocolas	NIT./C.C.
DIRECCIÓN: planta ANSC	DIRECCIÓN: planta CUCUUS	TEL:
CORREO ELECTRÓNICO:		

UNIDADES	PESO (grs)	LARGO (cms)	ANCHO (cms)	ALTO (cms)	TOTAL % 2500	VOLUMEN (kgs)	PESO A COBRAR
1							
FLETE	CUOTA MANEJO	OTROS	TOTAL	RECIBI CONFORME (NOMBRES Y APELLIDOS):			

OBSERVACIONES: 1 Tambor vacuo	DICE CONTENER: ---	Elizabeth Cardenas V. cc: 24.398.733 TEL: 8506510	
REMITENTE: JOSE MIGUEL POISS	VALOR DECLARADO: ---	DIA:	MES:
CONTRATO:		AÑO:	HORA:

CONTRATO: El usuario deja constancia que acepta expresamente, con la suscripción de este documento, que tuvo conocimiento del contrato de transporte regido por CONEXIONES S.A.S. el cual regula el servicio aplicado entre las partes, y se encuentra publicado en la pagina web www.conexiones.net.co y sus oficinas, cuyo contenido clasular está administrado según Arts. 961-1035 del C.D. Co.

TRATAMIENTO DE DATOS PERSONALES: Con la suscripción de este documento el usuario deja constancia que autoriza a que CONEXIONES S.A.S. realice el tratamiento de sus datos personales, según políticas publicadas en la pagina web www.conexiones.net.co.

IMPRESO POR: CONVENCIONAL DE PAPEL DE CALIDAD S.A. NIT. 900.084.803-2 TEL: 452-500040

FACTURACIÓN - VIGILADO SUPERINTENDENTE



REMESA

SERVICIO

RF - CP	C.F.	RECOGIDA

Lic. Min. Transporte 0017 de Mayo 2011

Sede: Manizales-Caldas
Calle 106 Nº 26-50
Tel: 874 3010 Cel: 312 843 2906

Sede: Dosquebradas-Risaralda
Carrera 18A Nº 11-14
Tel: 330 5211 Cel: 313 737 1427



REM0310984

ORIGEN: PISOAIS 29 01 19	DESTINO: Chinchina	DPTO: Caldas
DE: Empocolas	PARA: Empocolas	NIT./C.C.
DIRECCIÓN: planta Inguema	DIRECCIÓN: planta CUCUUS	TEL:
CORREO ELECTRÓNICO:		

UNIDADES	PESO (grs)	LARGO (cms)	ANCHO (cms)	ALTO (cms)	TOTAL % 2500	VOLUMEN (kgs)	PESO A COBRAR
1	1000						
FLETE	CUOTA MANEJO	OTROS	TOTAL	RECIBI CONFORME (NOMBRES Y APELLIDOS):			

OBSERVACIONES: Tambor vacuo	DICE CONTENER: ---	Elizabeth Cardenas V. cc: 24.398.733 TEL: 8506510	
REMITENTE: Wilson Alberto Forbto	VALOR DECLARADO: ---	DIA:	MES:
CONTRATO:		AÑO:	HORA:

CONTRATO: El usuario deja constancia que acepta expresamente, con la suscripción de este documento, que tuvo conocimiento del contrato de transporte regido por CONEXIONES S.A.S. el cual regula el servicio aplicado entre las partes, y se encuentra publicado en la pagina web www.conexiones.net.co y sus oficinas, cuyo contenido clasular está administrado según Arts. 961-1035 del C.D. Co.

TRATAMIENTO DE DATOS PERSONALES: Con la suscripción de este documento el usuario deja constancia que autoriza a que CONEXIONES S.A.S. realice el tratamiento de sus datos personales, según políticas publicadas en la pagina web www.conexiones.net.co.

IMPRESO POR: CONVENCIONAL DE PAPEL DE CALIDAD S.A. NIT. 900.084.803-2 TEL: 452-500040

FACTURACIÓN - VIGILADO SUPERINTENDENTE



REMESA

SERVICIO

RF - CP	C.F.	RECOGIDA

Lic. Min. Transporte 0017 de Mayo 2011

Sede: Manizales-Caldas
Calle 106 Nº 26-50
Tel: 874 3010 Cel: 312 843 2906

Sede: Dosquebradas-Risaralda
Carrera 18A Nº 11-14
Tel: 330 5211 Cel: 313 737 1427



REM0304100

ORIGEN: Viterbo 29 01 19	DESTINO: Chinchina	DPTO: Caldas
DE: Empocolas	PARA: Empocolas	NIT./C.C.
DIRECCIÓN: planta el mirador	DIRECCIÓN: planta CUCUUS	TEL:
CORREO ELECTRÓNICO:		

UNIDADES	PESO (grs)	LARGO (cms)	ANCHO (cms)	ALTO (cms)	TOTAL % 2500	VOLUMEN (kgs)	PESO A COBRAR
1	1000						
FLETE	CUOTA MANEJO	OTROS	TOTAL	RECIBI CONFORME (NOMBRES Y APELLIDOS):			

OBSERVACIONES: 1 tambor	DICE CONTENER: ---	Elizabeth Cardenas V. cc: 24.398.733 TEL: 8506510	
REMITENTE: Nahir Rodriguez	VALOR DECLARADO: ---	DIA:	MES:
CONTRATO:		AÑO:	HORA:

CONTRATO: El usuario deja constancia que acepta expresamente, con la suscripción de este documento, que tuvo conocimiento del contrato de transporte regido por CONEXIONES S.A.S. el cual regula el servicio aplicado entre las partes, y se encuentra publicado en la pagina web www.conexiones.net.co y sus oficinas, cuyo contenido clasular está administrado según Arts. 961-1035 del C.D. Co.

TRATAMIENTO DE DATOS PERSONALES: Con la suscripción de este documento el usuario deja constancia que autoriza a que CONEXIONES S.A.S. realice el tratamiento de sus datos personales, según políticas publicadas en la pagina web www.conexiones.net.co.

IMPRESO POR: CONVENCIONAL DE PAPEL DE CALIDAD S.A. NIT. 900.084.803-2 TEL: 452-500040

FACTURACIÓN - VIGILADO SUPERINTENDENTE



REMESA

Compañía Nacional de Remesas S.A.S. NIT. 900.094.803-2

SERVICIO		
RF - CP	C.F.	RECIBIDA
Lic. Min. Transporte 0017 de Mayo 2011		

Sede: Manizales-Caldas
Calle 106 N° 26-50
Tel: 874 3010 Cel: 312 843 2906

Sede: Dosquebradas-Risaralda
Carrera 18A N° 11-14
Tel: 330 5211 Cel: 313 737 1427



REM0304099

ORIGEN: Vitaco	FECHA: 29 01 19	DESTINO: Chinching	DPTO: Colombia
DE: Empuacaldas	NIT./C.C.	PARA: Empuacaldas	NIT./C.C.
DIRECCION: planta el mirador	TEL:	DIRECCION: planta cucurus	TEL:
CORREO ELECTRONICO:			

UNIDADES	PESO (grs)	LARGO (cms)	ANCHO (cms)	ALTO (cms)	TOTAL % 2500	VOLUMEN (kg)	PESO A COBRAR
1	68						
PLETE	CUOTA MANEJO	OTROS	TOTAL	RECIBI CONFORME (NOMBRES Y APELLIDOS):			

OBSERVACIONES: 1 cilindro de 68	DICE CONTENER: - 0 -	Andrés Cabani C.C. 24290131 TEL: 8506510
REMITENTE: Nesto R. Ariza	VALOR DECLARADO: - 0 -	

CONTRATO:	TRATAMIENTO DE DATOS PERSONALES:
El usuario deja constancia que acepta expresamente, con la suscripción de este documento, que tiene conocimiento del contrato de transporte reglado por CONEXIONES S.A.S. el cual regula el servicio aplicado entre las partes, y se encuentra publicada en la página web www.conexiones.net.co y sus oficinas, cuyo contenido contractual está administrado según Arts. 801-1035 del C.O. Co.	Con la suscripción de este documento el usuario deja constancia que autoriza a que CONEXIONES S.A.S. realice el tratamiento de sus datos personales, según políticas publicadas en la página web www.conexiones.net.co.

IMPRESO POR: C.C. COPIETI/BOGOTÁ DE PAPEL DE CAUCA S.A. NIT. 817.000.498-5 TEL. 481.020.000

FACTURACIÓN

REGISTRADO SUPLENTE



PLANILLA SERVICIO TRANSPORTE
EMPOCALDAS



CONDUCTOR JHONNY RODRIGUEZ ECHAVARRIA

FECHA	REGORRIDO/RUTA	HORA INICIO	HORA FINAL	KILOMETRAJE	FUNCIÓNARIO EMPOCALDAS
19/12/18	Oceidental	9 AM	1130 PM		
	Oceidental				
	Norte				
	Norte				
23/12/18	Oriental				

OBSERVACIONES EMPOCALDAS

Un excelente servicio.

Fernanda Mora

 F-GC-18 Versión 4 Mayo 2013	EMPOCALDAS S.A E.S.P GESTIÓN CONTRATACIÓN		
	EVALUACIÓN DE DESEMPEÑO DE CONTRATISTAS (Aplica para prestación de servicios y consultorías)		
NOMBRE DEL CONTRATISTA:	CONEXIONES S.A.S	DIRECCIÓN:	calle 9 35-20
NIT O CEDULA	9000848032	FECHA DE CALIFICACIÓN	2019-01-30
NUMERO DE CONTRATO:	0125/2018	CALIFICACIÓN	3
Asigne el puntaje a cada uno de los criterios teniendo en cuenta la siguiente escala: Bueno = 3. Regular = 2. Malo = 1. Si no es posible evaluar alguno de los criterios propuestos coloque en la casilla de calificación N/A			
TABLA DE ASIGNACION DE PUNTAJES			
CLASIFICACIÓN	CRITERIO A EVALUAR	CALIFICACION	
CALIDAD DEL SERVICIO	Cumple con el objeto del contrato conforme a los requerimientos técnicos.	3	
CUMPLIMIENTO DE PLAZOS	Entrega oportuna de los documentos para perfeccionar el contrato.	3	
	Entrega oportuna de documentos necesarios para el trámite de pagos.	3	
	Cumplimiento en el cronograma de actividades.	3	
MANEJO DEL CONTRATO	Presentación a tiempo de la afiliación de la afiliación propia y/o del personal a cargo.	3	
	Cumplimiento en pago de salarios, parafiscales y seguridad social.	3	
	Cumple en forma estricta y oportuna con la presentación de los informes técnicos.	3	
CRITERIO DE EVALUACION	PORCENTAJE	PUNTAJE	CALIFICACIÓN X ASPECTO
Calidad de la Obra	40%	3	1.2
Cumplimiento de Plazos	30%	3	0.9
Manejo del Contrato	30%	3	0.9
EVALUADOR: (INTERVENTOR)			
NOMBRE:	Nubia Janeth Galvis		
CARGO:	Jefe Seccion Tecnica		
FIRMA:	