	F-GC-22 Versión 10 Junio 2020	GESTIÓN DE CONTRATACIÓN	
		LISTA DE CHEQUEO PAGO DE ACTAS - CONTRATO DE OBRA	

# CONTRATO Y AÑO	097/2021	Acta N°	1 PARCIAL	1. VALOR INICIAL (Incluido AIU e IVA)	232.870.782
				2. VALOR ADICION (+)	0
CONTRATISTA	ORM CONSTRUCCIONES S.A.S			3. VALOR TOTAL (1+2)	232.870.782
NIT O CC:	900.018.460-9			4. VALOR ACTAS ANTERIORES (-)	0
CDP (#, rubro y fecha)	00287 DEL 20/01/2021			5. VALOR PRESENTE ACTA (-)	88.245.369
RP (#, rubro y fecha)	000394 DEL 01/03/2021			6. VALOR POR EJECUTAR (3 - 4 - 5)	144.625.413
OBJETO DEL CONTRATO:	CAMBIO RED ACUEDUCTO EN LOS SIGUIENTES SECTORES VERSALLES, SALIDA A MANZANARES, PARQUE RISARALDA, SALIDA A VICTORIA EN EL MUNICIPIO DE MARQUETALIA CALDAS				
TIPO DE RECURSOS	CONVENIO GOBERNACION	CENTRO DE COSTOS y PROCEDIMIENTO			
DOCUMENTO VERIFICADOS					✓
					# FOLIOS
1- Autoliquidaciones en Salud, Pensiones y Riesgos profesionales del personal empleado en la obra y del contratista (Personas naturales) o Certificado de Cumplimiento del Artículo 50 de la Ley 789/02 (Personas jurídicas).					X
2- Pagos SENA e ICBF, cuando aplique.					N/A
3- Pagos al FIC					X
4- Factura (Régimen Común) o Factura equivalente (régimen simplificado).					X
5- Informe de actividades o Bitácora.					X
6- Copia de las planillas de pago con firma de los trabajadores.					X
7- Informe de Interventoría y certificado. Formato F-GC-20					X
8- Ensayos de densidad.					N/A
9- Diseño de Mezclas.					N/A
10- Ensayo de resistencia de concreto o ensayo de viguetas en pavimentos.					N/A
11- Trazabilidad de la tubería (Formato F-GC-79 para tubería de Acueducto y F-AL-07 para tubería de alcantarillado, según aplique)					N/A
12- Actas de visita de acometidas. Formato F-AC-51					N/A
13- Actas de finalización de obras de acometidas. Formato F-AC-52 (Sólo aplica para el acta final)					N/A
14- Distribución por centro de costos. Formato F-GF-32 - Copia de este formato se debe entregar en Planeación y Proyectos (firma de recibido)					X
15- Acta parcial o final del contrato.					X

Nota: Si pasados tres (3) días después del recibo de esta documentación el Supervisor del contrato no presenta correcciones, quedará en firme y será subida al SECOP.

Secretaría General CERTIFICA que el Supervisor del Contrato entregó la documentación para ser archivada en la carpeta correspondiente.

 NOMBRE DE QUIEN RECIBE

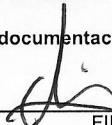

 FIRMA

DOCUMENTOS ANEXOS CON DESTINO A TESORERÍA		✓
Factura original o Documento equivalente	X	
Acta parcial o final del contrato.	X	
Informe de Interventoría y certificado. Formato F-GC-20	X	
Distribución por centro de costos. Formato F-GF-32	X	
Autoliquidaciones en Salud, Pensiones y Riesgos profesionales del personal empleado en la obra y del contratista (Personas naturales) o Certificado de Cumplimiento del Artículo 50 de la Ley 789/02 (Personas jurídicas)	X	
Copia del registro presupuestal	X	

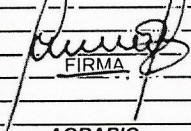
Fecha de presentación _____

DATOS DEL SUPERVISOR		
ARLEX QUINTERO VASQUEZ	INGENIERO DE ZONA	 FIRMA
NOMBRE	CARGO	
DATOS PARA LA TRANSFERENCIA DE PAGOS		
3-180-30-00943-1	CORRIENTE	AGRARIO
CUENTA	TIPO DE CUENTA	BANCO

Representación Gráfica
FACTURA ELECTRÓNICA DE VENTA

Datos del Documento		Número de Factura: FE-1	Código Único de Factura - CUFE: 632471e72f4633cd41ceb04783764a616ea0652ee3bf4a10ded415cf6a9139e8bf882a7087a8b227f5fa46978b530653										
Fecha de Emisión	02/06/2021	Fecha de Vencimiento	02/06/2021										
Tipo de Operación	Generica	Prefijo	FE										
Tipo de Negociación	Contado	Medio de Pago	Transferencia Débito										
Tipo de Entrega													
Datos del Emisor		Nit del Emisor: 900018460	Razón Social:	ORM CONSTRUCCIONES S.A.S									
Nombre Comercial	ORM CONSTRUCCIONES S.A.S		Dirección	CR 8 45 C 01 CONJ BOSQUES DE ENCENILLO CA 7									
Tipo de Contribuyente	Persona Jurídica		Departamento	Caldas									
Régimen Contable	Impuesto sobre las ventas - IVA		Correo	vivianita_0317@hotmail.com									
Actividad Económica Principal	7110		Municipio	Villamaría									
Tipo Responsabilidad	O-48		Teléfono	87776274									
Datos del Adquiriente		Nit del Adquiriente: 890803239	Razón Social:	EMPRESA DE OBRAS SANITARIAS DE CALDAS S.A. EMPRESA DE SERVICIOS PUBLICOS PUDIENDO EMPLEAR LA EXPRESION ABREVIADA EMPOCALDAS S.A E.S.P.									
Tipo de Documento	NIT		Dirección	CR 23 75 82 MILAN									
Número Documento	890803239		Departamento	Caldas									
Nombre Comercial	EMPRESA DE OBRAS SANITARIAS DE CALDAS S.A. EMPRESA DE SERVICIOS PUBLICOS PUDIENDO EMPLEAR LA EXPRESION ABREVIADA EMPOCALDAS S.A E.S.P.		Municipio	Manizales									
Tipo de Contribuyente	Persona Jurídica		Correo	Facturacionelectronica@empocaldas.com.co									
Régimen Contable	No responsable de IVA		Teléfono										
Tipo de Responsabilidad	O-49												
Detalles de Productos													
Nro.	Código	Descripción	U/M	Cantidad	Precio Unitario	Descuento	Recargo	IMPUESTOS			Valor de Venta por Item		
1	NO GRAVADO	ACTA DE OBRA No 1 DEL CONTRATO DE OBRA No 097 del 2021 CUYO OBJETO ES: CAMBIO RED ACUEDUCTO EN LOS SIGUIENTES SECTORES: VERSALLES, SALIDA A MANZANARES, PARQUE RISARALDA, SALIDA A VICTORIA EN EL MUNICIPIO DE MARQUETALIA CALDAS		62	1,00 \$ 84.354.595,00							\$ 84.354.595,00	
2	AIU	AIU		62	1,00 \$ 3.269.558,00				\$ 621.216,02			\$ 3.269.558,00	
Descuentos y Recargos Globales													
Nro.	Tipo	Código	Descripción	%	Monto								
Datos de Referencia													
Tipo de Documento Referencia		Número Referencia			Fecha Referencia								
Notas Finales													
COSTO DIRECTO: \$65.391.159													
ADMINISTRACIÓN 25 % \$15.693.878													
IMPREVISTOS 5% \$3.269.558													
UTILIDAD 5% \$3.269.558													
IVA SOBRE UTILIDAD 19% \$621.216													
Datos Totales													
					MONEDA COP								
					TASA DE CAMBIO								
					Subtotal Precio Unitario (=)				\$	87.624.153,00			
					Descuentos detalle (-)				\$	0,00			
					Recargos detalle (+)				\$	0,00			
					Subtotal Base gravable (=)				\$	3.269.558,00			
					Total impuesto detalle (+)				\$	621.216,02			
					Total otros impuestos (+)				\$	0,00			
					Total mas impuesto (=)				\$	88.245.369,02			
					Descuento Global (-)								
Recargo Global (+)													
Valor total de la operación (=)				\$	88.245.369,02								
Generado por: Solución Gratuita DIAN													
Numero de Autorización: 18764007005984			Rango Autorizado: Desde 1		Rango Autorizado: Hasta 50			Vigencia: 2021-11-05					

**EL SUSCRITO CONTADOR PÚBLICO
JUAN DAVID OSORIO LOPEZ**

CERTIFICA:

Que la **SOCIEDAD ORM CONSTRUCCIONES SAS** con Nit Número 900.018.460-9, se encuentra a Paz y Salvo con el Pago de los Aportes Parafiscales y a los Sistemas de Salud, Riegos Profesionales y Pensiones; cuando a ello hubiere lugar (Artículo 50 de la ley 789 de 2002)

Para constancia se firma en la ciudad de Manizales a los 07 días del mes Mayo de 2021.

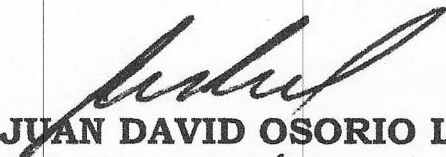
**JUAN DAVID OSORIO LOPEZ
CONTADOR PÚBLICO
MATRICULA TP 32549-T**

DATOS GENERALES DEL APORTANTE									
Identificación	dv	Razon Social	Clase Aportante	Sucursal Principal	Direccion	Ciudad-Departamento	Telefono	Exonerado SENA e ICBF	
NIT 900018460	9	ORA CONSTRUCCIONES S.A.S	B - MENOS DE 200 COTIZANTES	PPAL	CL 5 3 35	MANIZALES-CALDAS	877083	SI	
DATOS GENERALES DE LA LIQUIDACION									
Periodo	Clave	Planimilla	Planimilla	Limite	Fecha	Pago	Dias Mora	Valor	
Pension 2021-04	986287825	9415735701	E	2021/05/14	2021/05/11	BANCO ITAU	0	\$3,178,000	

RESUMEN DE PAGO									
RIESGO	CODIGO	NIT	DV	AFILIADOS	VALOR LIQUIDADO	INTERESES AORA	SALDOS E INCAPACIDADES	VALOR A PAGAR	
AFP (ADMINISTRADORAS: 4)				15	\$1,671,800	\$0	\$0	\$1,671,800	
COLFONDOS	231001	800,227,940	6	2	\$82,500	\$0	\$0	\$82,500	
COLPENSIONES	25-14	900,336,004	7	1	\$29,100	\$0	\$0	\$29,100	
PORVENIR	230301	800,224,808	8	7	\$724,800	\$0	\$0	\$724,800	
PROTECCION	230201	800,229,739	0	5	\$835,400	\$0	\$0	\$835,400	
ARL (ADMINISTRADORAS: 1)				15	\$669,200	\$0	\$0	\$669,200	
ARL SURA	14-11	890,903,790	5	15	\$669,200	\$0	\$0	\$669,200	
CCF (ADMINISTRADORAS: 1)				15	\$418,500	\$0	\$0	\$418,500	
CONFAMILIARES	CCF11	890,806,490	5	15	\$418,500	\$0	\$0	\$418,500	
EPS (ADMINISTRADORAS: 10)				15	\$418,500	\$0	\$0	\$418,500	
ASMET SALUD EPS SAS	ESSC62	900,935,126	7	1	\$7,300	\$0	\$0	\$7,300	
CAPITAL SALUD	EPSC34	900,298,372	9	1	\$7,300	\$0	\$0	\$7,300	
EPS SURA (ANTES SUBSALUD)	EPS010	800,088,702	2	1	\$36,400	\$0	\$0	\$36,400	
FAMISANAR	EPS017	830,003,564	7	2	\$19,500	\$0	\$0	\$19,500	
MEDIMAS EPS	EPS044	901,097,473	5	1	\$7,300	\$0	\$0	\$7,300	
MEDIMAS MOVILIDAD	EPS045	901,097,473	5	1	\$1,300	\$0	\$0	\$1,300	
NUEVA E.P.S.	EPS037	900,156,264	2	4	\$117,100	\$0	\$0	\$117,100	
NUEVA EPS MOVILIDAD	EPS041	900,156,264	2	1	\$21,900	\$0	\$0	\$21,900	
SALUD TOTAL	EPS002	800,130,907	4	1	\$52,000	\$0	\$0	\$52,000	
SANITAS	EPS005	800,251,440	6	2	\$148,400	\$0	\$0	\$148,400	
TOTAL				15	\$3,178,000	\$0	\$0	\$3,178,000	



Planilla Integrada

DATOS GENERALES DEL APORTANTE								
Identificación	dv	Razon Social	Clase Aportante	Sucursal Principal	Dirección	Ciudad-Departamento	Teléfono	Exonerado SENA e ICBF
NIT 900018460	9	ORM CONSTRUCCIONES S.A.S	B - MENOS DE 200 COTIZANTES	INDEPENDIENTES	CL 5 3 35	MANIZALES-CALDAS	8777083	No

DATOS GENERALES DE LA LIQUIDACION									
Periodo		Clave		Tipo		Fecha		Pago	
Penstón	Salud	Pago	Planilla	Planilla	Límite	Pago	Banco	Días Mora	Valor
2021-04	2021-04	986311628	9419736589	Y	2021/05/14	2021/05/11	BANCO ITAU	0	5118,200

EMPLEADO															NOVEDADES																							
No.	Tipo Id	No Id	Nombre	Tipo Cotizante	Horas Laboradas	Extranjero	Temp. Ext.	Fecha Radicación en el Exterior	ing	Fecha Irg	ret	Fecha ret	ide	tae	tdp	lap	vsp	Fecha Inicio vsp	cor	vet	sin	Fecha Inicio sin	Fecha Fin sin	ige	Fecha Inicio ige	Fecha Fin ige	lma	Fecha Inicio lma	Fecha Fin lma	vac-lr	Fecha Inicio vac-lr	Fecha Fin vac-lr	ovp	vc				
1	CC	1061047359	CARDONA HENAO ALEJANDRA	Independiente con contrato de prestación de servicios superior a 1 mes	0	No	No		X	2021/04/23																												
2	CC	1057786588	MUNOZ MARULANDA WONICA MILENA	Independiente con contrato de prestación de servicios superior a 1 mes	0	No	No				X	2021/04/18																										
3	CC	1053773420	VALENCIA VILLA DIANA CAROLINA	Independiente con contrato de prestación de servicios superior a 1 mes	0	No	No																															
Total		Afiliados(3)																																				



Planilla Integrada

SALARIO											PENSION							SALUD										
Fecha Inicio vct	Fecha Fin vct	Int	Fecha Inicio Iri	Fecha Fin Iri	vp	Valor Integral	Tipo de Salario	Administradora	Dias	IBC	Tarifa	Tarifa Alto Riesgo	Valor Cotización	Cotización Voluntaria Empleador	Cotización Voluntaria Afiliado	Fondo Solidaridad Pensional	Fondo Subsistencia	Valor No retenido	Total	AFP Destino	Administradora	Dias	IBC	Tarifa	Valor Cotización	Valor UPC		
						\$ 908.526	No		0	5.0	0%	SIN RIESGO	5.0	5.0	5.0	5.0	5.0	5.0	5.0			0	5.0	0%	5.0	5		
						\$ 908.526	No		0	5.0	0%	SIN RIESGO	5.0	5.0	5.0	5.0	5.0	5.0	5.0	5.0			0	5.0	0%	5.0	5	
						\$ 908.526	No		0	5.0	0%	SIN RIESGO	5.0	5.0	5.0	5.0	5.0	5.0	5.0	5.0			0	5.0	0%	5.0	5	
																			\$ 0									\$ 0

Planilla Integrada

Total	EPS Destino	CCF				RIESGOS							PARAFISCALES											
		Administradora	Días	IBC	Tarifa Cotización	Administradora	Días	IBC	Tarifa	Clase Riesgo	Valor Cotización	Días	IBC	Tarifa SENA	Valor Cotización SENA	Tarifa ICBF	Valor Cotización ICBF	Tarifa ESAP	Valor Cotización ESAP	Tarifa MEN	Valor Cotización MEN	Exonerado SENA e ICBF		
0	\$ 0		0	\$ 0	0%	\$ DIARL SURA	8	\$ 242.274	6,96%	\$	\$ 16.900	0	\$ 0	0%	\$ 0	0%	\$ 0	0%	\$ 0	0%	\$ 0	0%	\$ 0	No
0	\$ 0		0	\$ 0	0%	\$ DIARL SURA	18	\$ 545.116	6,96%	\$	\$ 38.000	0	\$ 0	0%	\$ 0	0%	\$ 0	0%	\$ 0	0%	\$ 0	0%	\$ 0	No
0	\$ 0		0	\$ 0	0%	\$ DIARL SURA	30	\$ 908.526	6,96%	\$	\$ 63.300	0	\$ 0	0%	\$ 0	0%	\$ 0	0%	\$ 0	0%	\$ 0	0%	\$ 0	No
\$ 0				\$ 0							\$ 118.200				\$ 0		\$ 0		\$ 0		\$ 0		\$ 0	



Planilla Integrada

DATOS GENERALES DEL APORTANTE									
Identificación	dv	Razon Social	Clase Aportante	Sucursal Principal	Direccion	Ciudad-Departamento	Teléfono	Exonerado SENA e ICBF	
NIT 900018460	9	ORM CONSTRUCCIONES S.A.S	B - MENOS DE 200 COTIZANTES	INDEPENDIENTES	CL 5 3 35	MANIZALES-CALDAS	8777083	No	
DATOS GENERALES DE LA LIQUIDACION									
Periodo		Clave		Tipo	Fecha		Pago		
Pensión	Salud	Pago	Planilla	Planilla	Limite	Pago	Banco	Dias Mora	Valor
2021-04	2021-04	986311628	9419736589	Y	2021/05/14	2021/05/11	BANCO ITAU	0	\$118,200
RESUMEN DE PAGO									
RIESGO	CODIGO	NIT	DV	AFILIADOS	VALOR LIQUIDADO	INTERESES MORA	SALDOS E INCAPACIDADES	VALOR A PAGAR	
ARL (ADMINISTRADORAS: 1)				3	\$118,200	\$0	\$0	\$118,200	
ARL SURA	14-11	890,903,790	5	3	\$118,200	\$0	\$0	\$118,200	
TOTAL				3	\$118,200	\$0	\$0	\$118,200	

EMPOCALDAS S.A.E.S.P									
CONTRATO No: ACTO 097 DE 2021				ACTA: No: 1 PARCIAL			FECHA CORTE: 07 DE MAYO DE 2021		
OBJETO: CAMBIO RED ACUEDUCTO EN LOS SIGUIENTES SECTORES VERSALLES, SALIDA A MANZANARES, PARQUE RISARALDA, SALIDA A VICTORIA EN EL MUNICIPIO DE MARQUETALIA CALDAS				FECHA INICIACION: 12 DE ABRIL DEL 2021			FECHA VENCIMIENTO: 10 DE JUNIO DE 2021		
MUNICIPIO: MARQUETALIA CALDAS				VALOR CONTRATO: 232.870.782			VALOR CONTRATO + ADICION:		
CONTRATISTA: ORM CONSTRUCCIONES S.A.S				VALOR OBRA:					
REPRESENTANTE LEGAL: OSCAR RESTREPO MESA				SUPERVISION: ARLEX QUINTERO VASQUEZ			FECHA: 07 DE MAYO DE 2021		
CAMBIO RED ACUEDUCTO SECTOR VERSALLES MUNICIPIO DE MARQUETALIA CALDAS									
ITEM	DESCRIPCION	CONTRACTUAL				ACTA 1 PARCIAL		% EJECUT	
		UN	CAN	VR UNIT	VR TOTAL	CAN	VR TOTAL		
1	PRELIMINARES								
2	Localizacion y replanteo (Incluyemplano record)	ml	200	\$ 5.212	1.042.400	150	781.800	75%	
3	Cerramiento con bombones y cinta de señalizacion.	ml	375	\$ 9.327	3.497.625	300	2.798.100	80%	
4	Señal preventiva reglamentaria	und	4	\$ 155.269	621.076	4	-	100%	
5	Instalacion de valla institucional 2 x 4	und	1	\$ 786.007	786.007	-	-	0%	
6	DEMOLICIONES								
7	Corte con disco abrasivo	ml	1650	\$ 7.625	12.581.250	100	762.500	6%	
8	Demolición de estructuras en concreto hidraulico incluye andenes, graderías y cañuelas	m3	159,90	\$ 83.268	13.314.553	6	499.608	4%	
9	EXCAVACIONES								
10	En material Común de 0 a 2 m	m3	173,10	\$ 26.303	4.553.049	-	-	0%	
11	Retiro de material sobrante en vehiculo automotor	m3	87,53	\$ 32.733	2.864.956	6	196.398	7%	
12	ESTRUCTURAS ACUEDUCTO								
13	Instalacion de tubería PVC de 3"	ml	200,00	\$ 5.924	1.184.800	150,0	888.600	75%	
14	Instalacion de acometidas de 1/2" desde el tubo madre hasta el medidor	und	85	\$ 41.892	3.560.820	40	1.675.680	47%	
15	Instalacion de valvulas	und	1	\$ 209.455	209.455	-	-	0%	
16	Empalme a tubería existente	m3	4	\$ 90.266	361.064	-	-	0%	
17	LLENOS								
18	Arena para base y atraque	m3	22	\$ 120.595	2.653.090	7	844.165	32%	
19	Lleno compactado con material de la obra	m3	119,10	\$ 22.119	2.634.373	20	442.380	17%	
20	Sub base para pavimento	m3	36	\$ 144.773	5.211.828	-	-	0%	
21	CONCRETOS								
22	Concreto de 21 Mpa para graderías y andenes	m3	5	\$ 605.170	3.025.850	-	-	0%	
23	Concreto para pavimento 42 MR hecho en obra	m3	32	\$ 821.848	26.627.875	-	-	0%	
24	ACERO								
25	Acero de refuerzo para graderías	kilo	0	\$ 5.901	-	-	-	-	
26	Elementos de proteccion personal para proteccion contra el COVID-19 (se pagara según factura mas A/U)	GL	1	\$ 5.000.000	5.000.000	-	-	0%	
	COSTO TOTAL				89.730.072		8.889.231		
CAMBIO RED ACUEDUCTO SECTOR SALIDA A MANZANARES MUNICIPIO DE MARQUETALIA CALDAS									
ITEM	DESCRIPCION	CONTRACTUAL				ACTA 1 PARCIAL		% EJECUT	
		UN	CAN	VR UNIT	VR TOTAL	CAN	VR TOTAL		
1	PRELIMINARES								
2	Localizacion y replanteo (Incluyemplano record)	ml	164	\$ 5.212	854.768	161	839.132	98%	
3	Cerramiento con bombones y cinta de señalizacion.	ml	450	\$ 9.327	4.197.150	322	3.003.294	72%	
4	Señal preventiva reglamentaria	und	4	\$ 155.269	621.076	4	621.076	100%	
5	Instalacion de valla institucional 2 x 4	und	1	\$ 786.007	786.007	1	786.007	100%	
6	DEMOLICIONES								
7	Corte con disco abrasivo	ml	1224	\$ 7.625	9.333.000	158	1.204.750	13%	
8	Demolición de estructuras en concreto hidraulico incluye andenes, graderías y cañuelas	m3	30,60	\$ 83.268	2.548.001	15,7	1.307.308	51%	
9	EXCAVACIONES								
10	En material Común de 0 a 2 m	m3	126,24	\$ 26.303	3.320.491	-	-	0%	
11	Retiro de material sobrante en vehiculo automotor	m3	81,36	\$ 32.733	2.663.157	21	687.393	26%	
12	ESTRUCTURAS ACUEDUCTO								
13	Instalacion de tubería PVC de 3"	ml	156,00	\$ 5.924	924.144	161	953.764	103%	
14	Instalacion de acometidas de 1/2" desde el tubo madre hasta el medidor	und	60	\$ 41.892	2.513.520	62	2.597.304	103%	
15	Instalacion de valvulas	und	1	\$ 209.455	209.455	1	209.455	100%	
16	Empalme a tubería existente	m3	2	\$ 90.266	180.532	4	361.064	200%	
17	LLENOS								
18	Arena para base y atraque	m3	13,20	\$ 120.595	1.591.854	14	1.688.330	106%	
19	Lleno compactado con material de la obra	m3	86,64	\$ 22.119	1.916.390	52,4	1.159.036	60%	
20	Sub base para pavimento	m3	26,40	\$ 144.773	3.822.007	20	2.878.087	75%	
21	CONCRETOS								
22	Concreto de 21 Mpa para graderías y andenes	m3	5	\$ 605.170	3.025.850	0,5	302.585	10%	
23	Concreto para pavimento 42 MR hecho en obra	m3	24	\$ 821.848	19.527.108	15,7	12.903.014	66%	
24	ACERO								

25	Acero de refuerzo para graderías	kilo	10	\$ 5.901	59.010	-	-	0%
26	Acompañamiento social durante toda la obra	mes	1,25	\$ 1.667.282	2.084.103	0,625	1.042.051	50%
27	Elementos de protección personal para protección contra el COVID-19 (se pagara según factura mas AIU)	GL	1	\$ 5.000.000	5.000.000	0,4	2.000.000	40%
NP	ITEM NUEVOS							
NP-1	Excavación en material conglomerado	m3		\$ 32.120		94,4	3.032.128	0%
NP-2	Anclaje a tubería existente incluye 4 tubos de 2" metálicos de 2 mts de largo c/u alambre galvanizado y concreto	und		\$ 363.305		2,0	726.610	0%
NP-3	Acelerante para concreto sika SET - L	m3		\$ 120.190		15,7	1.886.983	0%
	COSTO TOTAL				65.177.623		40.189.370	
CAMBIO RED ACUEDUCTO SECTOR PARQUE RISARALDA EN EL MUNICIPIO DE MARQUETALIA CALDAS								
ITEM	DESCRIPCION	CONTRACTUAL				ACTA 1 PARCIAL		% EJECUT
		UN	CAN	VR UNIT	VR TOTAL	CAN	VR TOTAL	
1	PRELIMINARES							
2	Localización y replanteo (Incluyemplano record)	ml	66	\$ 5.212	343.992	62	323.144	94%
3	Cerramiento con bombones y cinta de señalización.	ml	200	\$ 9.327	1.865.400	128	1.193.856	64%
4	Señal preventiva reglamentaria	und	4	\$ 155.269	621.076	4	621.076	100%
5	Instalación de valla institucional 2 x 4	und	1	\$ 786.007	786.007	-	-	0%
6	DEMOLICIONES							
7	Corte con disco abrasivo	ml	520	\$ 7.625	3.965.000	170,4	1.299.300	33%
8	Demolición de estructuras en concreto hidráulico incluye andenes, graderías y cañuelas	m3	0,00	\$ 83.268	-	5,1	424.667	0%
9	EXCAVACIONES							
10	En material Común de 0 a 2 m	m3	52,80	\$ 26.303	1.388.798	-	-	0%
11	Retiro de material sobrante en vehículo automotor	m3	30,60	\$ 32.733	1.001.630	7	229.131	23%
12	ESTRUCTURAS ACUEDUCTO							
13	Instalación de tubería PVC de 3"	ml	60,00	\$ 5.924	355.440	62	367.288	103%
14	Instalación de acometidas de 1/2" desde el tubo madre hasta el medidor	und	12	\$ 41.892	502.704	18	754.056	150%
15	Instalación de válvulas	und	0	\$ 209.455	-	1	209.455	
16	Empalme a tubería existente	m3	2	\$ 90.266	180.532	2	180.532	100%
17	LLENOS							
18	Arena para base y atraque	m3	7,00	\$ 120.595	844.165	7	844.165	100%
19	Lleno compactado con material de la obra	m3	34,80	\$ 22.119	769.741	26	576.864	75%
20	Sub base para pavimento	m3	12,00	\$ 144.773	1.737.276	10,07	1.457.864	84%
21	CONCRETOS							
22	Concreto de 21 Mpa para graderías y andenes	m3	2	\$ 605.170	1.210.340	-	-	0%
23	Concreto para pavimento 42 MR hecho en obra	m3	11	\$ 821.848	8.875.958	-	-	0%
24	ACERO							
25	Acero de refuerzo para graderías	kilo	0	\$ 5.901	-	-	-	
26	Elementos de protección personal para protección contra el COVID-19 (se pagara según factura mas AIU)	GL	1	\$ 5.000.000	5.000.000	-	-	0%
NP	ITEM NUEVOS							
NP-1	Excavación en material conglomerado	m3		\$ 32.120		38,98	1.252.038	
NP-2	Anclaje a tubería existente incluye 4 tubos de 2" metálicos de 2 mts de largo c/u alambre galvanizado y concreto	und		\$ 363.305		2,0	726.610	
NP-3	Pavimento flexible mezcla caliente incluye imprimación, regado, compactación con cilindro	m3		\$ 1.356.954		8,0	10.855.632	
	COSTO TOTAL				29.448.060		21.315.677	
CAMBIO RED ACUEDUCTO SECTOR SALIDA A VICTORIA EN EL MUNICIPIO DE MARQUETALIA CALDAS								
ITEM	DESCRIPCION	CONTRACTUAL				ACTA 1 PARCIAL		% EJECUT
		UN	CAN	VR UNIT	VR TOTAL	CAN	VR TOTAL	
1	PRELIMINARES							
2	Localización y replanteo (Incluyemplano record)	ml	126	\$ 5.212	656.712	142	740.104	113%
3	Cerramiento con bombones y cinta de señalización.	ml	200	\$ 9.327	1.865.400	284	2.648.868	142%
4	Señal preventiva reglamentaria	und	4	\$ 155.269	621.076	4	621.076	100%
5	Instalación de valla institucional 2 x 4	und	1	\$ 786.007	786.007	-	-	0%
6	DEMOLICIONES							
7	Corte con disco abrasivo	ml	970	\$ 7.625	7.396.250	190	1.448.750	20%
8	Demolición de estructuras en concreto hidráulico incluye andenes, graderías y cañuelas	m3	23,19	\$ 83.268	1.930.985	10	832.680	43%
9	EXCAVACIONES							
10	En material Común de 0 a 2 m	m3	96,06	\$ 26.303	2.526.666	-	-	0%
11	Retiro de material sobrante en vehículo automotor	m3	44,79	\$ 32.733	1.466.111	14	458.262	31%
12	ESTRUCTURAS ACUEDUCTO							
13	Instalación de tubería PVC de 3"	ml	120	\$ 5.924	710.880	142	841.208	118%
14	Instalación de acometidas de 1/2" desde el tubo madre hasta el medidor	und	25	\$ 41.892	1.047.300	42	1.759.464	168%
15	Empalme a tubería existente	m3	2	\$ 90.266	180.532	3	270.798	150%



Banco Agrario de Colombia
El Banco que hace crecer el campo

Nit : 800.037.800-8

CERTIFICACION

El Banco Agrario de Colombia, certifica que: ORM CONSTRUCCIONES S.A.S., identificado(a) con NIT JURIDICAS No. 9000184609, se encuentra vinculado(a) con nuestra entidad en el producto de: CTE - CUENTAS -CORRIENTES, número 3-180-30-00943-1, con una antigüedad de TRES (3) año(s).

Se expide en MARQUETALIA, a los siete (07) días del mes de mayo de 2021, con destino a: QUIEN PUEDA INTERESAR



NOMBRE O RAZÓN SOCIAL: SENA NIT 899999034**CONCEPTO DE PAGO: PAGO ORDINARIO - FIC**

A continuación encontrará el detalle de su transacción:

Número de Identificación	900018460
Primer Nombre ó Razón Social	ORM CONSTRUCCIONES E.U.
Primer Apellido (si es Persona natural)	
Tipo de documento	NIT
Dígito de Verificación (Si es persona Jurídica)	9
Naturaleza Jurídica	Persona Jurídica - Nacional
Departamento	CALDAS
Ciudad Capital	MANIZALES (CALDAS)
Dirección de Domicilio	CALLE 5 No. 3 - 35
Ciudad de Domicilio	VILLAMARIA
Localización	Nacional
Teléfono de Contacto	8776274
Correo electrónico	oscarrestepo400@hotmail.com
Código SIIF	3-1-2-9-7-1
Regional	Caldas
Regional Centros SIIF	36-02-00-017-000000
Número Licencia de Obra	
Número Contrato de Obra	097/2021
Nombre Obra	Cambio red Acueducto Marquetal
Fecha Inicio Obra	12/04/2021
Fecha Terminación Obra	12/06/2021
Ciudad de Ejecución de la Obra	Marquetalia
Tipo FIC	Mensual
Año Periodo a Pagar	2021
Mes Periodo a Pagar	ABRIL
Costo Total de Obra a Todo Costo	\$232,870,782.00
Costo Total Mano de Obra	\$65,200,000.00
Número de Trabajadores en el Periodo	8
Valor Intereses Moratorios	\$237.00
Aporte FIC	\$181,705.00
Aporte SENA	\$0.00
Valor del Pago	\$181,705.00
Total Pagado	\$181,942.00
Valor Total	\$181,950.00
IP Origen	172.31.43.186
Nro. Transacción eCollect	70180595
Fecha Proceso	12/05/2021 12:55:21 p.m.

Medio Seleccionado:

EFFECTIVO

Estado de la Transacción

CAPTURADA

Para descargar el documento, por favor dar clic aquí.

La información ha sido capturada correctamente.



O.R.M.
CONSTRUCCIONES

NIT-900.018.460-9

INFORME DE ACTIVIDADES DE OBRA No. 1

CONTRATO 097-2021

MAYO DE 2021



INFORME DE ACTIVIDADES

1. DESCRIPCIÓN DEL PROYECTO

El propósito fundamental del contrato NO. 097 de 2021 consiste en realizar la reposición de la red de acueducto en algunos sectores del Municipio de Marquetalia que así lo requieren. La tubería que se está instalando es de PVC de 3" suministrada por Empocaldas S.A. E.S.P. y acometidas domiciliarias en manguera PF ½" también suministrada por el Contratante. Todas las actividades se ejecutan siguiendo las especificaciones técnicas de Empocaldas.

2. RESUMEN EJECUTIVO

2.1 DESCRIPCIÓN GENERAL

Tabla 1. Descripción General

CONTRATO No.		097 De 2021
CONTRATANTE		EMPOCALDAS S.A. E.S.P.
CONTRATISTA		ORM CONSTRUCCIONES S.A.S.
OBJETO		CAMBIO DE RED ACUEDUCTO EN LAS SIGUIENTES SECTORES: VERSALLES, SALIDA A MANZANARES, PARQUE RISARALDA, SALIDA A VICTORIA EN EL MUNICIPIO DE MARQUETALIA CALDAS.
VALOR		\$232.870.782 INCLUIDO AIU E IVA SOBRE UTILIDAD
PLAZO		60 DIAS CALENDARIO
FECHA DE INICIO		12 DE MARZO DE 2021



3. ACTIVIDADES EJECUTADAS DURANTE EL PERIODO

A continuación se presentan las actividades ejecutadas durante el periodo del acta No. 1:

- FRENTE PARQUE DE RISARALDA (18 domiciliarias):

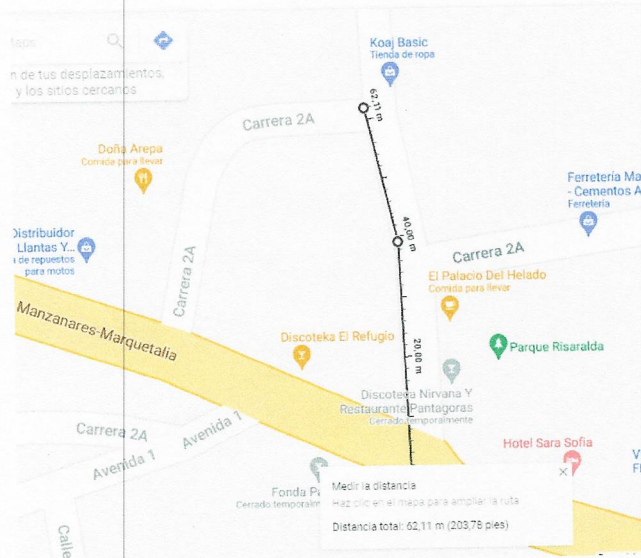

Localización general

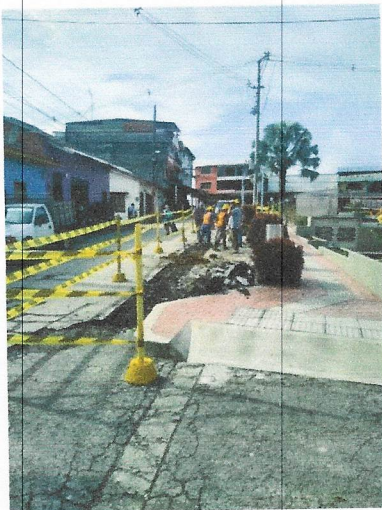

Fotos 1, 2 y 3. Localización, corte, demolición y excavación en conglomerado.

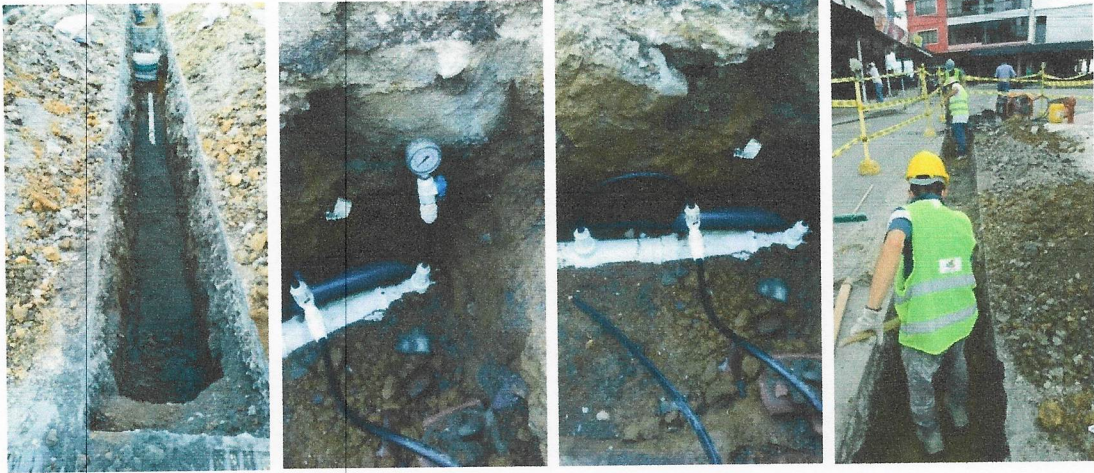

Fotos 4, 5 y 6. Instalación de tubería, encamado de arena, prueba hidrostática, instalación de domiciliarias y llenos.

- FRENTE SALIDA A VICTORIA (42 domiciliarias):

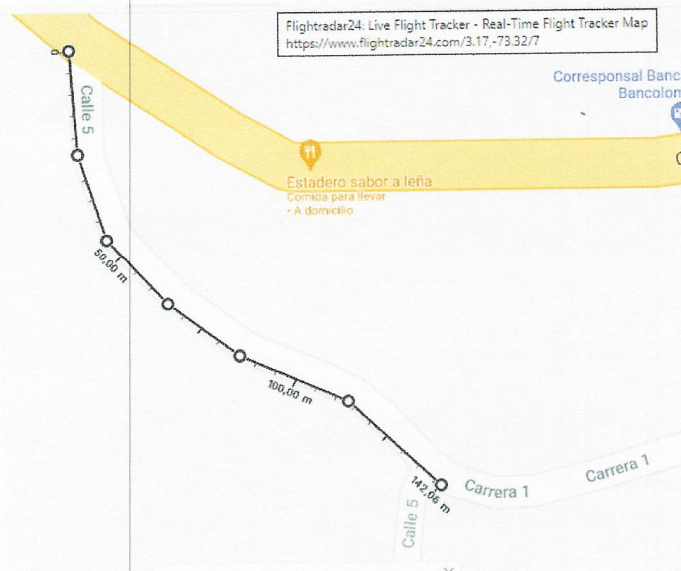

Localización general



Fotos 7, 8, 9, 10 y 11. Corte, demolición, excavación en conglomerado, instalación de tubería, domiciliarias, encamado de arena, empalme en red existente.

- FRENTE SALIDA A MANZANARES (62 domiciliarias):

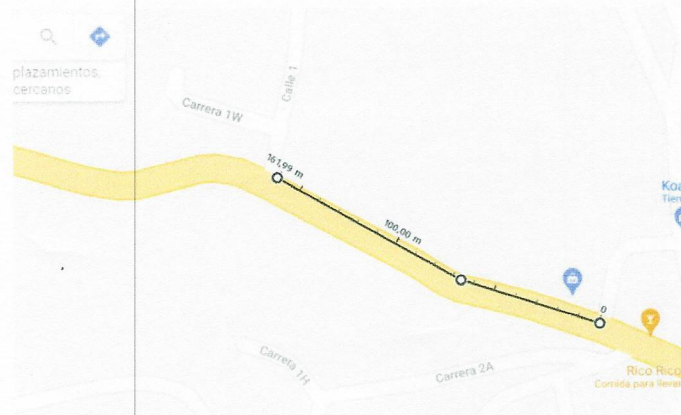

Localización



Fotos 12, 13, 14 ,15 y 16. Demolición, excavación en conglomerado, instalación de tubería PVC 3", prueba de presión, instalación de domiciliarias, Llenos, sub base granular compactada, cuneta de concreto acelerado.



O.R.M.
CONSTRUCCIONES

NIT-900.018.460-9

4. CONCLUSIONES Y RECOMENDACIONES

- Se ha tenido poco avance de las obras debido a la fuerte ola invernal que ha afectado la región, sin embargo, el contratante no autorizó el techado provisional con guadua y plástico, con lo cual se han tenido sobrecostos de mano de obra por la pérdida de tiempo laboral.
- No se han presentado accidentes laborales y daños en la infraestructura aledaña.
- Se realizaron todos los pagos de ley estipulados en el contrato.
- No se realizaron afectaciones de tipo ambiental.

OSCAR RESTREPO MESA
Representante Legal
ORM CONSTRUCCIONES S.A.S.
Contratista



O.R.M. CONSTRUCCIONES

NÓMINA PARA PAGO DE SUELDOS No. 3 - CONTRATATO 091/2021 EMP/OCALDAS

ENTRE 5 Y EL 17 DE ABRIL DE 2021

No.	CEDULA	NOMBRE Y APELLIDOS DEL EMPLEADO	CGO	SUELDO BASICO	DIA	SUB TRAN	DEDUCCIONES			NETO PAGADO	RECIBI CONFORME C.C.			
							BASICO	HOR EXT	TOTAL			SEGURIDAD SOCIAL	SAUD	PENSION
1	10.278.880	Germán Vargas Aguado	Mesero	2.800.000	14.0	\$106.454	1.306.867		1.306.867	62.267	62.267	104.533	1.202.100	<i>[Signature]</i>
2	75.003.146	Alexander Martín Ramírez	ayudante	908.528	7.0	\$106.454	238.829		238.829	9.473	9.473	18.946	217.900	<i>[Signature]</i>
3	4.414.631	Nairo Lancel Alcía Gutiérrez	oficial	1.817.052	14.0	\$106.454	897.536		897.636	35.905	35.905	71.811	825.800	<i>[Signature]</i>
4	1.054.924.975	Juan Camilo Osorio Rivera	ayudante	908.528	5.0	\$106.454	169.163		169.163	6.767	6.767	13.533	155.600	<i>[Signature]</i>
5	1.009.346.584	Yair Andres Hernandez Gomez	ayudante	908.528	5.0	\$106.454	169.163		169.163	6.767	6.767	13.533	155.600	<i>[Signature]</i>
6	1.058.846.010	Andrés Felipe Lopez Quintana	ayudante	908.528	5.0	\$106.454	169.163		169.163	6.767	6.767	13.533	155.600	<i>[Signature]</i>
7	1.055.916.715	Norrey Diaz Palacio	ayudante	908.528	5.0	\$106.454	169.163		169.163	6.767	6.767	13.533	155.600	<i>[Signature]</i>
		VALOR PLANILLA					1.306.667	0	3.117.785	124.711	124.711	249.423	2.868.200	

O.R.M. CONSTRUCCIONES										NOMINA PARA PAGO DE SUELDOS No. 4 - CONTRATO 097-2021 EMPOCALDAS				
NIT-900.818.499-9										ENTRE 19 DE ABRIL Y EL 02 DE MAYO DE 2021				
No.	CÉDULA	NOMBRE Y APELLIDOS DEL EMPLEADO	CGO	SUELDO BASICO	DÍAS	SUB TRAN	DEDUCCIONES			TOTAL DEDUCIR	NETO PAGADO	RECIBI CONFORME C.C.		
							BASICO	HOR EXT	TOTAL				SEGURIDAD SOCIAL SALUD	PENSION
1	10.278.680	Germán Vargas Agudelo	Maestro	2.800.000	14,0		1.306.667		1.306.667	52.267	52.267	104.533	1.202.100	<i>Germán Vargas</i>
2	75.003.148	Alexander Marín Ramírez	ayudante	908.526	14,0	\$106.454	473.657		473.657	18.946	18.946	37.893	435.800	<i>Alexander Marín</i>
3	4.414.831	Nairo Lisnel Arcila Gutierrez	oficial	1.817.052	14,0	\$106.454	897.636		897.636	35.905	35.905	71.811	825.800	<i>Nairo Lisnel</i>
4	1.054.924.975	Juan Camilo Osorio Rivera	ayudante	908.526	14,0	\$106.454	473.657		473.657	18.946	18.946	37.893	435.800	<i>Juan Camilo</i>
5	16.112.518	Rogelio Rincón López	ayudante	908.526	7,0	\$106.454	236.828		236.828	9.473	9.473	18.946	217.900	<i>Rogelio Rincón</i>
6	1.001.343.318	Pablo Isidro Uribe Ríos	ayudante	908.526	5,0	\$106.454	169.163		169.163	6.767	6.767	13.533	155.600	<i>Pablo Isidro</i>
7	1.053.916.829	Oriando Pérez Martínez	ayudante	908.526	1,0	\$106.454	33.833		33.833	1.353	1.353	2.707	31.100	<i>Oriando Pérez</i>
8	1.038.770.079	Maicol Buitica Henao	ayudante	908.526	12,0	\$106.454	405.992		405.992	16.240	16.240	32.479	373.500	<i>Maicol Buitica</i>
		VALOR PLANILLA					3.997.434	0	3.997.434	159.897	159.897	319.795	3.677.600	

OSCAR RESTREPO MESA
 APROBO