

	GESTION DE CONTRATACION				F-GC-22 Versión 11 2022-08-03
	LISTA DE CHEQUEO PAGO DE ACTAS -CONTRATO DE OBRA				
# CONTRATO Y AÑO	No 141 DEL 21/3/2023	Acta Nº	3 Y FINAL	1. VALOR INICIAL (incluido AIU e IVA)	186.878.040
				2. VALOR ADICION (+)	0
CONTRATISTA	GERARDO ANTONIO RAMIREZ GOMEZ			3. VALOR TOTAL (1+2)	186.878.040
NIT O CC:	1418684			4. VALOR ACTAS ANTERIORES (-)	148.780.189
CDP (#, rubro y fecha)	2023090			5. VALOR PRESENTE ACTA (-)	38.046.896
RP (#, rubro y fecha)	490 DEL 21/3/2023			6. SALDO	50.955
OBJETO DEL CONTRATO:	CONSTRUCCION COLECTOR LAGUNA-MATADERO ETAPA 4 EN EL MUNICIPIO DE PALESTINA CALDAS				
TIPO DE RECURSOS	EMPRESTITO BANCO AGRARIO \$11.000 MILLONES	CENTRO DE COSTOS y PROCEDIMIENTO			

DOCUMENTO VERIFICADOS		# FOLIOS
1- Autoliquidaciones en Salud, Pensiones y Riesgos profesionales del personal empleado en la obra y del contratista (Personas naturales) o Certificado de Cumplimiento del Artículo 50 de la Ley 789/02 (Personas jurídicas).	X	
2- Pagos SENA e ICBF, cuando aplique.	N/A	
3- Pagos al FIC	X	
4- Factura (Régimen Común) o Factura equivalente (régimen simplificado).	X	
5- Informe de actividades o Bitácora.	X	
6- Copia de las planillas de pago con firma de los trabajadores.	X	
7- Informe de Interventoría y certificado. Formato F-GC-20	X	
8- Ensayos de densidad.	N/A	
9- Diseño de Mezclas.	N/A	
10- Ensayo de resistencia de concreto o ensayo de viguetas en pavimentos.	X	
11- Trazabilidad de la tubería (Formato F-GC-79 para tubería de Acueducto y F-AL-07 para tubería de alcantarillado, según aplique)	X	
12- Actas de visita de acometidas. Formato F-AC-51	N/A	
13- Actas de finalización de obras de acometidas. Formato F-AC-52 (Sólo aplica para el acta final)	N/A	
14- Distribución por centro de costos Formato F-GF-32 copia de este formato se debe entregar en Planeación y Proyectos (firma de recibido)	X	
15- Acta parcial o final del contrato.	X	
16. Certificado de existencia de factura electronica como titulo valor	X	

Nota: Si pasados tres (3) días después del recibo de esta documentación el Supervisor del contrato no presenta correcciones, quedará en firme y será subida al SECOP.

Secretaría General CERTIFICA que el Supervisor del Contrato entregó la documentación para ser archivada en la carpeta correspondiente.

Andrés Felipe Bernaldo R.  
NOMBRE DE QUIEN RECIBE

Andrés G.  
FIRMA

DOCUMENTOS ANEXOS CON DESTINO A TESORERÍA	
Factura original o Documento equivalente	X
Acta parcial o final del contrato.	X
Informe de Interventoría y certificado. Formato F-GC-20	X
Distribución por centro de costos. Formato F-GF-32	X
Autoliquidaciones en Salud, Pensiones y Riesgos profesionales del personal empleado en la obra y del contratista (Personas naturales) o Certificado de Cumplimiento del Artículo 50 de la Ley 789/02 (Personas jurídicas)	X
Copia del registro presupuestal	X

Fecha de presentación

13/12/23

DATOS DEL SUPERVISOR		
JUAN CARLOS GOMEZ MOSQUERA	INGENIERO ZONA CENTRO NORTE	
NOMBRE	CARGO	
DATOS PARA LA TRANSFERENCIA DE PAGOS		
85270073084	AHORROS	DAVIVIENDA
CUENTA	TIPO DE CUENTA	BANCO

*Handwritten notes:*  
14-12-23  
10-20-2023

TOS GENERALES DEL APORTANTE

Identificación	dv	Razon Social	Clase Aportante	Sucursal Principal	Direccion	Ciudad-Departamento	Teléfono	Exonerado SENA e ICBF
1418684		RAMIREZ GÓMEZ GERARDO ANTONIO	B - MENOS DE 200 COTIZANTES	PRINCIPAL	CARRERA 21 76 15	MANIZALES-CALDAS	8902266	SI

TOS GENERALES DE LA LIQUIDACION

Período	Clave	Fecha	Pago		Valor
3-08 2023-09	9-95502188	2023/09/20	Banco	Dias Mora	\$2.177.600

LIQUIDACION DETALLADA DE APORTE

Identificación	Nombre	NOVEDADES										PENSION			SALUD			CCF			RIESGOS			PARAFISCALES			Total Aportes																		
		ing	ret	icde	lae	tdip	lap	vsp	cor	vt	sin	lpe	lma	vac	wp	vcl	ir	vip	Codigo	Dias	IBC	Aporte	Exonerado SENA e ICBF	IBC	Dias	Aporte		Exonerado SENA e ICBF	IBC	Dias	Aporte	Exonerado SENA e ICBF													
CC 447210	AMBROYANE ALEX																	25-14	30	\$2.320,000	\$371,200	EP5037	30	\$2.320,000	\$92,800	CCF11	30	\$2.320,000	\$92,800	14-11	30	\$2.320,000	\$92,800	14-11	30	\$2.320,000	\$92,800	14-11	30	\$2.320,000	\$92,800	SI	30	\$181,300	\$718,300
CC 1061627100	RODRIGUEZ IRIBARRAN																	230301	7	\$270,667	\$43,400	EP5002	7	\$270,667	\$10,900	CCF11	7	\$270,667	\$10,900	14-11	7	\$270,667	\$10,900	14-11	7	\$270,667	\$10,900	14-11	7	\$270,667	\$10,900	SI	7	\$18,900	\$84,100
CC 4472936	CARDONA JOHN																	230301	8	\$309,334	\$49,500	EP5041	8	\$309,334	\$12,400	CCF11	8	\$309,334	\$12,400	14-11	8	\$309,334	\$12,400	14-11	8	\$309,334	\$12,400	14-11	8	\$309,334	\$12,400	SI	8	\$21,600	\$95,900
CC 15336063	CASTAÑEDA CARLOS																	25-14	5	\$193,334	\$31,000	EP5002	5	\$193,334	\$7,800	CCF11	5	\$193,334	\$7,800	14-11	5	\$193,334	\$7,800	14-11	5	\$193,334	\$7,800	14-11	5	\$193,334	\$7,800	SI	5	\$13,500	\$60,100
CC 75033545	DAZ CARLOS																	25-14	8	\$309,334	\$49,500	EP5041	8	\$309,334	\$12,400	CCF11	8	\$309,334	\$12,400	14-11	8	\$309,334	\$12,400	14-11	8	\$309,334	\$12,400	14-11	8	\$309,334	\$12,400	SI	8	\$21,600	\$95,900
PT 873670	EL CARLOS																	230301	7	\$270,667	\$43,400	EP5037	7	\$270,667	\$10,900	CCF11	7	\$270,667	\$10,900	14-11	7	\$270,667	\$10,900	14-11	7	\$270,667	\$10,900	14-11	7	\$270,667	\$10,900	SI	7	\$18,900	\$84,100
CC 16090578	GOMEZ JHON																	25-14	8	\$309,334	\$49,500	EP5041	8	\$309,334	\$12,400	CCF11	8	\$309,334	\$12,400	14-11	8	\$309,334	\$12,400	14-11	8	\$309,334	\$12,400	14-11	8	\$309,334	\$12,400	SI	8	\$21,600	\$95,900
CC 1002718267	LONDONO ALEJANDRO																	230301	1	\$38,667	\$6,200	EP5041	1	\$38,667	\$1,600	CCF11	1	\$38,667	\$1,600	14-11	1	\$38,667	\$1,600	14-11	1	\$38,667	\$1,600	14-11	1	\$38,667	\$1,600	SI	1	\$2,700	\$12,100
CC 1061624842	LONDONO JESUS																	230301	1	\$38,667	\$6,200	EP5037	1	\$38,667	\$1,600	CCF11	1	\$38,667	\$1,600	14-11	1	\$38,667	\$1,600	14-11	1	\$38,667	\$1,600	14-11	1	\$38,667	\$1,600	SI	1	\$2,700	\$12,100
CC 1002800254	LOPEZ JUAN																	230301	1	\$38,667	\$6,200	EP5041	1	\$38,667	\$1,600	CCF11	1	\$38,667	\$1,600	14-11	1	\$38,667	\$1,600	14-11	1	\$38,667	\$1,600	14-11	1	\$38,667	\$1,600	SI	1	\$2,700	\$12,100
CC 8463266	MUÑOZ SAVIDO																	230301	30	\$1,160,000	\$185,600	EP5041	30	\$1,160,000	\$46,400	CCF11	30	\$1,160,000	\$46,400	14-11	30	\$1,160,000	\$46,400	14-11	30	\$1,160,000	\$46,400	14-11	30	\$1,160,000	\$46,400	SI	30	\$80,800	\$359,200
CC 16118623	QUINTERO DARJO																	230301	1	\$38,667	\$6,200	EP5041	1	\$38,667	\$1,600	CCF11	1	\$38,667	\$1,600	14-11	1	\$38,667	\$1,600	14-11	1	\$38,667	\$1,600	14-11	1	\$38,667	\$1,600	SI	1	\$2,700	\$12,100
CC 4597725	RESTREPO OSCAR																	0	0	\$0	\$0			\$0	\$0			\$0	\$0	14-11	30	\$1,160,000	\$46,400	14-11	30	\$1,160,000	\$46,400	14-11	30	\$1,160,000	\$46,400	SI	30	\$80,800	\$359,200
CC 1061624840	RIOS GERMAN																	230301	30	\$1,160,000	\$185,600	EP5037	30	\$1,160,000	\$46,400	CCF11	30	\$1,160,000	\$46,400	14-11	30	\$1,160,000	\$46,400	14-11	30	\$1,160,000	\$46,400	14-11	30	\$1,160,000	\$46,400	SI	30	\$80,800	\$359,200
<b>al</b>	<b>Affiliados( 14)</b>																			\$6,457,338	\$1,033,500			\$7,617,338	\$305,200			\$7,617,338	\$305,200			\$7,617,338	\$305,200			\$7,617,338	\$305,200			\$7,617,338	\$305,200			\$530,800	\$2,177,600

TOS GENERALES DEL APORTANTE										
Identificación	dv	Razon Social	Clase Aportante	Sucursal Principal	Direccion	Ciudad-Departamento	Teléfono	Exonerado SENA e ICBF		
1418684		RAMIREZ GOMEZ GERARDO ANTONIO	B - MENOS DE 200 COTIZANTES	PRINCIPAL	CARRERA 21 76 15	MANIZALES-CALDAS	8902366	SI		
TOS GENERALES DE LA LIQUIDACION										
Período	Clave	Tipo	Planilla	Fecha	Pago	Días Mora	Valor			
3-08	2023-09	173368163	E	2023/09/20	2023/09/21	BANCO DAMIENDA	1	\$2,177,600		

**ESUMEN DE PAGO**

ESGO	CODIGO	NIT	DV	AFILIADOS	VALOR LIQUIDADO	INTERESES MORA	SALDOS E INCAPACIDADES	VALOR A PAGAR
P (ADMINISTRADORAS: 4)				13	\$1,033,500	\$1,400	\$0	\$1,034,900
COLFONDOS	231001	800,227,940	6	3	\$198,000	\$300	\$0	\$198,300
COLPENSIONES	25-14	900,336,004	7	4	\$501,200	\$600	\$0	\$501,800
PORVENIR	230301	800,224,808	8	5	\$148,700	\$200	\$0	\$148,900
PROTECCION	230201	800,229,739	0	1	\$185,600	\$300	\$0	\$185,900
L (ADMINISTRADORAS: 1)				14	\$530,800	\$600	\$0	\$531,400
ARL SUVA	14-11	890,903,790	5	14	\$530,800	\$600	\$0	\$531,400
F (ADMINISTRADORAS: 1)				14	\$305,200	\$400	\$0	\$305,600
CONFAMILIARES	CCF11	890,806,490	5	14	\$305,200	\$400	\$0	\$305,600
S (ADMINISTRADORAS: 3)				14	\$305,200	\$500	\$0	\$305,700
NUEVA E.P.S.	EPS037	900,156,264	2	5	\$198,100	\$300	\$0	\$198,400
NUEVA EPS MOVILIDAD	EPS041	900,156,264	2	7	\$88,400	\$100	\$0	\$88,500
SALUD TOTAL	EPS002	800,130,907	4	2	\$18,700	\$100	\$0	\$18,800
<b>TOTAL</b>				<b>14</b>	<b>\$2,174,700</b>	<b>\$2,900</b>	<b>\$0</b>	<b>\$2,177,600</b>

<b>ATOS GENERALES DEL APORTANTE</b> Identificación: 1418684 Razón Social: RAMIREZ GOMEZ GERARDO ANTONIO Clase Aportante: B - MENOS DE 200 COTIZANTES Sucursal Principal: PRINCIPAL Dirección: CARRERA 21 76 15 Ciudad-Departamento: MANIZALES-CALDAS Teléfono: 8902266 Exonerado SEMA e ICBF: SI	
<b>ATOS GENERALES DE LA LIQUIDACION</b> Período: 23-07 - 2023-08 Pago: 115012532 Clave: 9455216762 Planilla: E Límite: 2023/08/22 Fecha: 2023/08/22 Pago: 2023/08/22 Banco: BANCO DAVIVIENDA Valor: \$3.982.100	

**QUIDACION DETALLADA DE APORTES**

Identificación	Nombre	NOVEDADES													PENSIÓN			SALUD			RIESGOS			PARAFISCALES			
		ing	ret	de	bae	tdp	lap	vsp	cor	vt	sdn	lga	lms	vac	apc	vecl	ir	tip	Codigo	Días	CCF	Días	Codigo	Días	Días	Exonerado SEMA e ICBF	
CC 4472310	ARROYAVE GONZALEZ ALEX ALBERTO																	25-14	30	EPS037	30	CCF11	30	14-11	30	30	SI
CC 1058816140	CARDENAS ACEVEDO JUSTAWO ADOLFO																	230201	1	EPS041	1	CCF11	1	14-11	1	1	SI
CC 4472936	CARBONA RAMIRO JOHN FREDY																	230301	30	EPS044	30	CCF11	30	14-11	30	30	SI
CC 10271547	CARMONA ALZATE VICTOR RAUL																	230301	26	EPS002	26	CCF11	26	14-11	26	26	SI
CC 75033545	DAZ GARCIA CARLOS ARTURO																	25-14	30	EPS041	30	CCF11	30	14-11	30	30	SI
CC 1696578	EMEZ LONDOÑO JOHN FREDY																	25-14	26	EPS044	26	CCF11	26	14-11	26	26	SI
CC 100718367	LONDOÑO CASTRO ALEJANDRO																	230301	30	EPS041	30	CCF11	30	14-11	30	30	SI
CC 100280254	LOPEZ QUINTERO JUAN CAMILO																	230301	26	EPS037	26	CCF11	26	14-11	26	26	SI
CC 9645266	MURDZ GONDEMS SALVO																	230301	30	EPS041	30	CCF11	30	14-11	30	30	SI
CC 1057330257	QUINONEZ ANICULO JOHN EDWIN																	230301	1	ESS622	1	CCF11	1	14-11	1	1	SI
CC 16119623	QUINTERO HURTADO DARIO																	231001	27	EPS041	27	CCF11	27	14-11	27	27	SI
CC 459725	RESTREPO MESA OSCAR																	0	0	EPS037	30	CCF11	30	14-11	30	30	SI
CC 106162408	RIDS VILLADA GERMAN DARIO																	231001	30	EPS037	30	CCF11	30	14-11	30	30	SI
CC 106162488	SUAREZ VALENCIA CARLOS ANDRES																	230301	1	EPS002	1	CCF11	1	14-11	1	1	SI

TOS GENERALES DEL APORTANTE	
Identificación	Razon Social
1418684	RAMIREZ GÓMEZ GERARDO ANTONIO
Clase Aportante	Sucursal Principal
B - MENOS DE 200 COTIZANTES	PRINCIPAL
Dirección	Ciudad-Departamento
CARRERA 21 76 15	MANIZALES-CALDAS
Teléfono	Exonerado SENA e ICBF
8902266	SI

TOS GENERALES DE LA LIQUIDACION					
Período	Clave	Tipo	Fecha	Pago	Valor
3-07 2023-08	9-55216762	E	2023/08/22	2023/08/22	\$3,982,100
Salud	Pago	Planilla	Limite	Pago	Valor
115012532			2023/08/22		
Banco		Dias Mora		Valor	
		0			

ESUMEN DE PAGO		CODIGO		NIT	DV	AFILIADOS	VALOR LIQUIDADO	INTERESES MORA	SALDOS E INCAPACIDADES	VALOR A PAGAR
P (ADMINISTRADORAS: 4)										
COLFONDOS	231001	800,227,940	6	2		\$352,700	\$0	\$0	\$1,967,600	\$1,967,600
COLPENSIONES	25-14	900,336,004	7	3		\$717,700	\$0	\$0	\$352,700	\$352,700
PORVENIR	230301	800,224,808	8	6		\$705,400	\$0	\$0	\$717,700	\$717,700
PROTECCION	230201	800,229,739	0	2		\$191,800	\$0	\$0	\$705,400	\$705,400
L (ADMINISTRADORAS: 1)										
ARL SURA	14-11	890,903,790	5	14		\$937,100	\$0	\$0	\$191,800	\$191,800
F (ADMINISTRADORAS: 1)										
CONFAMILIARES	CCF11	890,806,490	5	14		\$538,700	\$0	\$0	\$937,100	\$937,100
S (ADMINISTRADORAS: 4)										
ASMET SALUD EPS SAS	ESSC62	900,935,126	7	1		\$1,600	\$0	\$0	\$538,700	\$538,700
NUEVA E.P.S.	EPS037	900,156,264	2	4		\$225,900	\$0	\$0	\$1,600	\$1,600
NUEVA EPS MOVILIDAD	EPS041	900,156,264	2	7		\$269,300	\$0	\$0	\$225,900	\$225,900
SALUD TOTAL	EPS002	800,130,907	4	2		\$41,900	\$0	\$0	\$269,300	\$269,300
<b>TOTAL</b>				<b>14</b>		<b>\$3,982,100</b>	<b>\$0</b>	<b>\$0</b>	<b>\$3,982,100</b>	<b>\$3,982,100</b>

ATOS GENERALES DEL APORTANTE

Identificación	dv	Razon Social	Clase Aportante	Sucursal Principal	Direccion	Ciudad-Departamento	Teléfono	Exonerado SENA e ICBF
1418684		RAMIREZ GOMEZ GERARDO ANTONIO	B - MENOS DE 200 COTIZANTES	PRINCIPAL	CARRERA 71 76 15	MANIZALES-CALDAS	8902266	SI

ATOS GENERALES DE LA LIQUIDACION

Periodo		Clave		Fecha		Pago		Valor	
23-06	2023-07	61831956	9453958289	2023/07/24	2023/07/24	BANCO DAVIVIENDA	0		\$3,676,800

QUIDACION DETALLADA DE APORTES

Identificación	Nombre	NOVEDADES													PENSION				SALUD				CCF				RIESGOS				PARAFISCALES				Total Aportes				
		ing	ret	tle	bae	top	lap	vsp	cor	vcl	sn	lge	lms	vac	avp	vcl	h	vip	CC	Dias	IBC	Aporte	Codigo	Dias	IBC	Aporte	Codigo	Dias	IBC	Aporte	Dias	IBC	Aporte	Codigo		Dias	IBC	Aporte	Dias
CC	4472310																		25-14	30	\$2,320,000	\$371,200	EP5037	30	\$2,320,000	\$92,800	14-11	30	\$2,320,000	\$161,500	30	\$0	SI	\$718,300					
CC	1058827949																		23/03/01	1	\$38,667	\$6,200	EP5002	1	\$38,667	\$1,600	14-11	1	\$38,667	\$2,700	1	\$0	SI	\$12,100					
CC	1058816140																		23/02/01	30	\$1,160,000	\$185,600	EP5041	30	\$1,160,000	\$46,400	14-11	30	\$1,160,000	\$80,800	30	\$0	SI	\$359,200					
CC	4472336																		23/03/01	30	\$1,160,000	\$185,600	EP5041	30	\$1,160,000	\$46,400	14-11	30	\$1,160,000	\$80,800	30	\$0	SI	\$359,200					
CC	75033545																		25-14	30	\$1,160,000	\$185,600	EP5041	30	\$1,160,000	\$46,400	14-11	30	\$1,160,000	\$80,800	30	\$0	SI	\$359,200					
CC	1061628924																		23/03/01	1	\$38,667	\$6,200	EP5037	1	\$38,667	\$1,600	14-11	1	\$38,667	\$2,700	1	\$0	SI	\$12,100					
CC	1058818240																		23/03/01	1	\$38,667	\$6,200	EP5037	1	\$38,667	\$1,600	14-11	1	\$38,667	\$2,700	1	\$0	SI	\$12,100					
CC	1002718267																		23/03/01	17	\$657,334	\$105,200	EP5041	17	\$657,334	\$26,300	14-11	17	\$657,334	\$45,800	17	\$0	SI	\$203,600					
CC	1061627126																		23/03/01	1	\$38,667	\$6,200	EP5041	1	\$38,667	\$1,600	14-11	1	\$38,667	\$2,700	1	\$0	SI	\$12,100					
CC	16090245																		23/03/01	1	\$38,667	\$6,200	EP5041	1	\$38,667	\$1,600	14-11	1	\$38,667	\$2,700	1	\$0	SI	\$12,100					
CC	8845266																		23/02/01	30	\$1,160,000	\$185,600	EP5041	30	\$1,160,000	\$46,400	14-11	30	\$1,160,000	\$80,800	30	\$0	SI	\$359,200					
CC	1037330257																		23/03/01	30	\$1,160,000	\$185,600	ES6626	30	\$1,160,000	\$46,400	14-11	30	\$1,160,000	\$80,800	30	\$0	SI	\$359,200					
CC	459725																		0	0	\$0	\$0	EP5037	29	\$1,121,334	\$44,200	14-11	29	\$1,121,334	\$78,100	29	\$0	SI	\$167,900					
CC	1061624430																		23/03/01	30	\$1,160,000	\$185,600	EP5037	30	\$1,160,000	\$46,400	14-11	30	\$1,160,000	\$80,800	30	\$0	SI	\$359,200					
CC	1061624886																		23/03/01	30	\$1,160,000	\$185,600	EP5002	30	\$1,160,000	\$46,400	14-11	30	\$1,160,000	\$80,800	30	\$0	SI	\$359,200					
CC	1010013071																		23/03/01	1	\$38,667	\$6,200	EP5037	1	\$38,667	\$1,600	14-11	1	\$38,667	\$2,700	1	\$0	SI	\$12,100					
bal	Affiliador( 16)																				\$11,329,336	\$1,812,800			\$12,450,670	\$498,400			\$12,450,670	\$867,200		\$0		\$3,676,800					

DATOS GENERALES DEL APORTANTE									
Identificación	dv	Razon Social	Clase Aportante	Sucursal Principal	Direccion	Ciudad-Departamento	Teléfono	Exonerado SENA e ICBF	
1418684		RAMIREZ GOMEZ GERARDO ANTONIO	B - MENOS DE 200 COTIZANTES	PRINCIPAL	CARRERA 21 76 15	MANIZALES-CALDAS	8902366	SI	

DATOS GENERALES DE LA LIQUIDACION									
Periodo	Clave	Clase	Tipo	Fecha	Pago	Banco	Dias Mora	Valor	
23-06	7023-07	61831956	E	2023/07/24	2023/07/24	BANCO DAVIVIENDA	0	\$3.676,800	

**ESUMEN DE PAGO**

ESGO	CODIGO	NIT	DV	AFILIADOS	VALOR LIQUIDADO	INTERESES MORA	SALDOS E INCAPACIDADES	VALOR A PAGAR
P (ADMINISTRADORAS: 4)				15	\$1,812,800	\$0	\$0	\$1,812,800
COLFONDOS	Z31001	800,227,940	6	1	\$185,600	\$0	\$0	\$185,600
COLPENSIONES	25-14	900,336,004	7	2	\$556,800	\$0	\$0	\$556,800
PORVENIR	Z30301	800,224,808	8	9	\$693,000	\$0	\$0	\$693,000
PROTECCION	Z30201	800,229,739	0	3	\$377,400	\$0	\$0	\$377,400
.L (ADMINISTRADORAS: 1)				16	\$867,200	\$0	\$0	\$867,200
ARL SUVA	14-11	890,903,790	5	16	\$867,200	\$0	\$0	\$867,200
.F (ADMINISTRADORAS: 1)				16	\$498,400	\$0	\$0	\$498,400
CONFAMILIARES	CCF11	890,806,490	5	16	\$498,400	\$0	\$0	\$498,400
S (ADMINISTRADORAS: 4)				16	\$498,400	\$0	\$0	\$498,400
ASMET SALUD EPS SAS	ESSC62	900,935,126	7	1	\$46,400	\$0	\$0	\$46,400
NUEVA E.P.S.	EPS037	900,156,264	2	7	\$190,500	\$0	\$0	\$190,500
NUEVA EPS MOVILIDAD	EPS041	900,156,264	2	6	\$213,500	\$0	\$0	\$213,500
SALUD TOTAL	EPS002	800,130,907	4	2	\$48,000	\$0	\$0	\$48,000
<b>TOTAL</b>				<b>16</b>	<b>\$3,676,800</b>	<b>\$0</b>	<b>\$0</b>	<b>\$3,676,800</b>

RADICADO 2020\_001

**GERENCIA DE DETERMINACIÓN DE DERECHOS  
DIRECCIÓN DE NÓMINA DE PENSIONADOS  
CERTIFICACION PENSIÓN**

Que revisada la nómina de Pensionados de la Administradora Colombiana de Pensiones **COLPENSIONES**, al señor(a) **GERARDO ANTONIO RAMIREZ GOMEZ** identificado(a) con **Cédula de Ciudadanía No. 1418684** y número de Afiliación **901418684100**, esta Administradora mediante resolución No. **96486** de **2019** le concedió pensión de **P DE VEJEZ L 797/03 Vitalicia** registrando fecha de ingreso a nómina **Mayo de 2019**.

Estado: **ACTIVO**.

Se expide a solicitud del interesado(a) en Bogotá , el día 29 de noviembre de 2023.

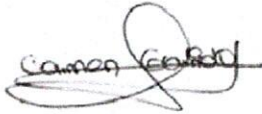

**CARMEN PATRICIA GARRIDO RODRIGUEZ**  
Directora de Nómina de Pensionados (A)



RADICADO 2020\_001

## GERENCIA DE DETERMINACIÓN DE DERECHOS

## DIRECCIÓN DE NÓMINA DE PENSIONADOS

## CERTIFICADO EPS

Que la Administradora Colombiana de Pensiones COLPENSIONES, mediante Resolución No. 96486 de 2019, concedió pensión VEJEZ a GERARDO ANTONIO RAMIREZ GOMEZ identificado(a) con Cédula de Ciudadanía No. 1418684 .

El valor de la pensión (VAP) para la nómina de Diciembre de 2023 es de \$2,720,450. Los descuentos por concepto de aportes a salud comprendidos entre 2023-08 y 2023-08 fueron:

NOMBRE EPS	Periodo Pago	Periodo Cotizado	Valor Descuento	Concepto de	ESTADO
SALUD TOTAL	202308	202308	326,500	SALUD	Act

Se expide a solicitud del interesado en Bogotá el día 29 de noviembre de 2023.

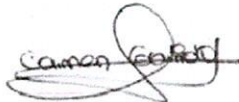

**CARMEN PATRICIA GARRIDO RODRIGUEZ**

Directora de Nómina de Pensionados (A)

SUPERINTENDENCIA FINANCIERA  
DE COLOMBIA  
VIGILADO

NIT	Medio de Pago	No. Transacción	No. Autorización/CUS	Fecha y Hora
8999990341	BANCO DAVIVIENDA	100364807	304388852	29/11/2023

**Número de Identificación**

1418684

**Primer Apellido (si es Persona natural)**

RAMIREZ GOMEZ

**Dígito de Verificación (Si es persona**

Cédula de Ciudadanía

**Departamento**

CALDAS

**Dirección de Domicilio**

CALLE 14 A 8 B 15

**Localización**

Nacional

**Correo electrónico**

gerago215@gmail.com

**Regional**

Caldas

**Número Licencia de Obra****Nombre Obra**

CONS COLECTOR LAGU MAT PALESTI

**Fecha Terminación Obra**

29/08/2023

**Tipo FIC**

Mensual

**Mes Periodo a Pagar**

8

**Costo Total Mano de Obra**

4273099.00

**Valor Intereses Moratorios**

0.00

**Aporte SENA**

0.00

**Primer Nombre ó Razón Social**

GERARDO ANTONIO

**Tipo de documento**

03

**Naturaleza Juridica**

03

**Ciudad Capital**

MANIZALES (CALDAS)

**Ciudad de Domicilio**

VILLAMARIA

**Teléfono de Contacto**

+57,310 3688424

**Código SIIF**

3-2-07-1-02-1-04-43

**Regional Centros SIIF**

36-02-00-017-000000

**Número Contrato de Obra**

141-2023

**Fecha Inicio Obra**

02/05/2023

**Ciudad de Ejecución de la Obra**

1418684

**Año Periodo a Pagar**

2023

**Costo Total de Obra a Todo Costo**

186878040.00

**Número de Trabajadores en el Periodo**

6

**Aporte FIC**

174000.00

**Valor del Pago**

174000.00

**COMPROBANTE**

NIT	Medio de Pago	No. Transacción	No. Autorización/CUS	Fecha y Hora
8999990341	<b>BANCO DAVIVIENDA</b>	100364807	304388852	29/11/2023

Razón Social: **SENA**

Usuario Pagador: **1418684**

Descripción del Pago: **Pago Ordinario - FIC**

Dirección IP: **181.52.193.10**

**Su transacción fue** Total Pagado **\$ 174,000.00**  
**<strong>APROBADA</strong> por la**

Descripción	Cantidad	Valor Pagado	Valor Servicio
Pago Ordinario - FIC	1	\$ 174,000.00	COP\$ 174,000.00

**Representación Gráfica**

**Datos del Documento**

Código Único de Factura - CUFE : cc3496bb665aaad23897c506e1f85ef74bd0b0318c7473b1d3b68f40b2d82e  
b923e7e35c6e3034e886ad8c76471b89d4  
Número de Factura: GARG-26 ✓  
Fecha de Emisión: 06/12/2023  
Fecha de Vencimiento: 06/12/2023  
Tipo de Operación: 10 - Estándar

Forma de pago: Contado  
Medio de Pago: Consignación bancaria  
Orden de pedido:  
Fecha de orden de pedido:

**Datos del Emisor / Vendedor**

Razón Social: RAMIREZ GOMEZ GERARDO ANTONIO  
Nombre Comercial: RAMIREZ GOMEZ GERARDO ANTONIO  
Nit del Emisor: 1418684  
Tipo de Contribuyente: Persona Natural  
Régimen Fiscal: O-47  
Responsabilidad tributaria: 01 - IVA  
Actividad Económica: 4290

País: Colombia  
Departamento: Caldas  
Municipio / Ciudad: Villamaría  
Dirección: MANZANA 18 CASA 6 MIRADOR DE LAS LOMAS  
Teléfono / Móvil: 3103688424  
Correo: gerago215@gmail.com

**Datos del Adquiriente / Comprador**

Nombre o Razón Social: EMPOCALDAS S.A E.S.P.  
Tipo de Documento: NIT  
Número Documento: 890803239  
Tipo de Contribuyente: Persona Jurídica  
Régimen fiscal: O-15  
Responsabilidad tributaria: 01 - IVA

País: Colombia  
Departamento: Caldas  
Municipio / Ciudad: Manizales  
Dirección: CARRERA 23 No. 75-82  
Teléfono / Móvil:  
Correo: facturacionelectronica@empocaldas.com.co

**Detalles de Productos**

Nro.	Código	Descripción	U/M	Cantidad	Precio unitario	Descuento detalle	Recargo detalle	IMPUESTOS				Precio unitario de venta
								IVA	%	INC	%	
1	001	COSTO DIRECTO	NIU	1,00	\$ 28.193.328,00	\$ 0,00	\$ 0,00					\$ 28.193.328,00
2	002	ADMINISTRACION	NIU	1,00	\$ 8.176.065,00	\$ 0,00	\$ 0,00					\$ 8.176.065,00
3	004	UTILIDADES	NIU	1,00	\$ 1.409.666,00	\$ 0,00	\$ 0,00	\$ 267.836,54	19,00			\$ 1.409.666,00

**Descuentos y Recargos Globales**

Nro.	Tipo	Código	Descripción	%	Valor
------	------	--------	-------------	---	-------

**Información Complementaria**

Nro	Nombre Campo	Valor Campo
-----	--------------	-------------

**Anticipos**

Nro	Valor	Fecha recibido
-----	-------	----------------

**Referencias**

Tipo de Documento Referencia	Número Referencia	Fecha Referencia
------------------------------	-------------------	------------------

## Notas Finales

CONSTRUCCION COLECTOR LAGUNA MATADERO ETAPA 4 PALESTINA CALDAS

Línea de negocio: CONTRATACION PUBLICA

## Datos Totales



Documento validado por la DIAN 2023-12-06 08:38:22  
Documento generado el: 2023-12-06 08:38:20  
Generado por: Solución Gratuita DIAN  
Nit: 800.197.268

MONEDA	COP
TASA DE CAMBIO	

<b>Subtotal</b>	37.779.059,00
Descuento detalle	0,00
Recargo detalle	0,00
<b>Total Bruto Factura</b>	37.779.059,00
IVA	267.836,54
INC	0,00
Bolsas	0,00
Otros impuestos	0,00
<b>Total impuesto (=)</b>	267.836,54
<b>Total neto factura (=)</b>	38.046.895,54
Descuento Global (-)	0,00
Recargo Global (+)	0,00
<b>Total factura (=)</b>	<b>COP \$ \$ 38.046.895,54</b>

### Valores informativos

<b>ANTICIPOS</b>	
Anticipos	0,00

<b>RETENCIONES</b>	
Rete fuente	0,00
Rete IVA	0,00
Rete ICA	0,00

Numero de Autorización: 18764054310489

Rango desde: 20

Rango hasta: 200

Vigencia: 2024-02-23

## RESUMEN EJECUTIVO # 3 FINAL

### INFORMACIÓN GENERAL DEL CONTRATO DE OBRA

**NÚMERO DE CONTRATO:** ACTO 141 de 12/12/22 ✓  
**OBJETO DEL CONTRATO:** CONSTRUCCION COLECTOR LA LAGUNA MATADERO ETAPA 4 EN EL MUNICIPIO DE PALESTINA CALDAS ✓  
**VALOR INICIAL :** \$ 186.878.040  
**ADICION** \$ 0  
**VALOR TOTAL DEL CONTRATO:** \$ 186.878.040.00  
Valor del anticipo (0%) \$ 00,00 ✓  
**FECHA DE INICIACIÓN:** 2/5/2023 ✓

### INFORMACIÓN GENERAL DEL CONTRATO DE OBRADSCRIPCIÓN GENERAL

CONDICIONES INICIALES	
Número de contrato:	CONTRATO 141 de 2023 ✓
Objeto:	CONSTRUCCION COLECTOR LA LAGUNA MATADERO ETAPA 4 EN EL MUNICIPIO DE PALESTINA CALDAS ✓
Contratista:	GERARDO A RAMIREZ GOMEZ ✓
Supervisor del Contrato:	JUAN CARLOS GOMEZ MOSQUERA ✓
Fecha de inicio del Contrato:	2/5/2023 ✓
Plazo inicial:	90 DIAS ✓
Fecha de terminación inicial del contrato (Según acta de inicio)	30/7/23 ✓

Fecha de suspensión	N/A
Fecha de reiniciación	N/A
Fecha de terminación inicial	30/7/2023
Adición (valor)	N/A
Prorroga total	30 días
Fecha de terminación final	29/8/2023
Supervisor	JUAN CARLOS GOMEZ MOSQUERA

**ESTADO ACTUAL DEL CONTRATO:**

Balance del contrato de obra

DESCRIPCIÓN	VALOR (Millones de pesos).
<b>Valor del Contrato:</b>	<b>\$ 186.878.040</b>
Porcentaje total ejecutado	100%
Valor ejecutado del contrato:	<b>\$ 186.827.085</b>
Saldo por ejecutar del contrato:	<b>\$ 50.955.00</b>

**ACTIVIDADES DESARROLLADAS**

A continuación, se describen las labores desarrolladas por el contratista durante el periodo del acta

Se procedió a instalar las tuberías de las cámaras 16 a 21 con material de atraque y los llenos, se construyeron los trinchos con costales de fibra para sostener la tierra producto de excavación y poder instalarla nuevamente como lleno también se construyó trinchos en guadua y costales entre la cámara 20 y 21 se terminaron las cámaras 18 19 y 20 se instaló techo en las cámaras y las respectivas tapas de concreto.

Con la ejecución del respectivo contrato se logró el objeto final del mismo lográndose conectar las 4 etapas obteniéndose la separación de las aguas residuales eliminándose un descole a la quebrada Cartagena para bienestar de los vecinos circundantes

## CANTIDADES DE OBRA EJECUTADAS A LA FECHA

ITEM	DESCRIPCION	UND	ACUMULADO	
			CAN	VALOR TOTAL
1.1	Rocería y Limpieza	m2	680,00	1.020.000
1.2	Localización y replanteo. Comisión de topografía al inicio de la obra.	día	2,00	2.352.000
1.3	Suministro, transporte e instalacion valla informativa general del proyecto 2 m x 4 m	un	1,00	834.000
1.4	Campamento e instalaciones provisionales	m2	20,00	3.220.000
2	EXCAVACIONES			
2.1	Excavación en zanja/cielo abierto - material común de 0 a 2 m	m3	294,50	8.246.000
2.2	Excavación en zanja/cielo abierto - material común de 2 a 4 m	m3	85,40	2.732.800
2.3	Excavación en zanja/cielo abierto - material conglomerado	m3	21,70	672.700
2.4	Excavación en zanja/cielo abierto - roca	m3	-	-
2.5	Excavacion manual en terreno humedo enraizado	m3	27,60	1.341.360
2.6	Suministro, Transporte e Instalación Sustitución en Arena Limpia. Incluye acarreo interno en vehiculo y al hombro o mula hasta 50 m.	m3	27,41	3.513.695
2.7	Relleno en Material Seleccionado Proveniente de la Excavación Compactado	m3	345,90	8.128.650
2.9	Sobre-acarreo de Materiales varios a hombro, buggy u otro medio de transporte manual	m3-Hm	95,77	5.554.904
2.10	Corte de guaduas	un	79,00	995.400
2.11	Extraccion de raices de diametro superior a 0,8 m	un	17,00	578.000
2.12	Retiro y esparción de sobrantes en sitio	m3	76,30	1.144.500
3	INSTALACIÓN TUBERÍA Y CÁMARAS	-	-	-
3.1	Cámaras de inspección D=1,2 metros - Concreto 21 Mpa	m	22,40	15.187.200



3.2	Bases y cañuelas para cámaras D=1,20 m en Concreto 3000 psi	un	10,00	5.750.000
3.3	Concreto de 3000 psi para losa de techo camara	m3	3,50	2.184.000
3.4	Suministro, Transporte e Instalación Aro Tapa HF D=0.68 m. P/Cámara de Inspección, con cadena de seguridad.	un	3,00	2.250.000
3.5	Tapa en Concreto de 21 Mpa para cámara. D=0.68 m. Incluye acero de refuerzo. Incluye sobreacarreo en vehiculo y al hombro o mula.	un	11,00	1.760.000
3.6	Transporte e Instalación Tubería PVC Corrugada de 315 mm (12") para Alcantarillado. Incluye acarreo en vehiculo y al hombro o mula.	m	112,80	2.932.800
3.7	Suministro, Transporte e Instalación Tubería PVC Corrugada de 315 mm (12") para Alcantarillado. Incluye acarreo en vehiculo y al hombro o mula.	m	39,00	5.538.000
3.9	Empalme a cámaras	un	1,00	96.000
4	ALIVIADERO TIPO LATERAL			
4.1	Cerramiento con tela verde y soportes de guadua cada 2 metros	m	12,00	168.000
4.2	Excavación para Estructuras - Material Común - 0.0 a 2.0 m	m3	11,90	357.000
4.3	Excavación para Estructuras - Material Común - 2.0 a 4.0 m	m3	-	-
4.4	Excavación para Estructuras - Conglomerado	m3	-	-
4.5	Suministro, transporte e instalación solado de limpieza 2.000 psi e = 5 cm	m3	-	-
4.6	Concreto de 3000 psi (21 Mpa) Impermeabilizado para Aliviadero Tipo Vertedero Lateral. Incluye suministro, transporte e instalación de formaleta. Incluye acarreo interno en vehiculo y al hombro o mula hasta 50 m.	m3	6,50	5.720.000
4.7	Esmaltado, pulido y brillo de la superficie en concreto del canal elevado.	un	1,00	130.000

4.8	Suministro, Transporte e Instalación de Acero de Refuerzo de 1/4" a 1-1/4" de 420 Mpa (4200 Kg/cm2). Incluye sobrecarreo en vehiculo y al hombro o mula.	Kg	1.211,90	11.028.290
4.9	Suministro, Transporte e Instalación Cinta Sika PVC-0.22 o Similar para Juntas	m	19,40	1.086.400
4.10	Suministro, Transporte e Instalación Peldaños para Cámara en Acero de 3/4", Desarrollo 75cm. Incluye perforacion con broca 7/8" y epoxico sikadur 42 anclaje o similar	un	8,00	592.000
4.11	Suministro, Transporte e Instalación Aro Tapa HD D=0.60 m. P/Cámara de Inspección. Incluye sobrecarreo en vehiculo y al hombro o mula.	un	-	-
4.12	Relleno en Material Seleccionado Proveniente de la Excavación Compactado	m3	8,00	188.000
4.13	Retiro y esparción de sobrantes en sitio	m3	11,90	190.400
5	TRATAMIENTO ESTABILIZACION DE TALUDES			
5.1	Tratamiento Tipo I - Trincho en guadua	m2	68,20	3.682.800
5.2	Tipo 1. Suministro, Transporte e Instalación de Apuntalamiento en Madera (Entibado Tipo 1)	m	232,90	7.918.600
5.3	Suministro, Transporte y Siembra de esqueje de mataraton o similar	un	456,00	2.736.000
6	PLANO RECORD			
6.1	Levantamiento en campo de obra construida. Comisión de topografía al final de la obra.	día	1,00	1.100.000
6.2	Elaboración y entrega, en formato digital e impreso, del Plano Record de obra construida georeferenciada.	un	1,00	250.000
7	SISO			
7.1	Profesional en Seguridad Industrial y Salud Ocupacional - SISO	mes	2,00	6.000.000

8	SOCIAL			
8.1	Acompañamiento social durante toda la obra	mes	2,00	3.400.000
NP	<b>OBRAS NO PREVISTAS</b>			
NP1	SUMINISTRO, TRANSPORTE E INSTALACION COSTALES DE FIBRA CON SUELO PARA BARRICADAS Y TRINCHOS	UND	2.412,00	10.950.480
NP2	ALQUILER EQUIPO DE DEMOLICION (COMPRESOR CON CUÑA HIDRAULICA)	HR	46,00	5.063.312
NP3	SUMINISTRO, TRANSPORTE E INSTALACION FILTRO DRENAJE (0.80 x 1.00 m) Tubo Drenaje Corrugado de 4" con filtro. Incluye material filtrante, Geotextil NT 1600	ML	23,00	1.848.418
	VALOR COSTOS DIRECTO			138.441.709
	Administracion			40.148.095
	Utilidad			6.922.085
	VALOR IVA SOBRE LA UTILIDAD			1.315.196
	COSTO TOTAL DE LA OBRA			186.827.085

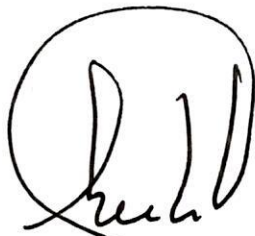

**GERARDO ANTONIO RAMIREZ GOMEZ**  
Contratista

**GRG**

PERIODO DEL 24/7 AL 6/8

CONTRATO: 1411/2023 CONSTRUCCION COLECTOR LA LAGUNA EL MATADERO ETAPA 4 EN EL MUNICIPIO DE PALESTINA CALDAS  
 CONTRATISTA: GERARDO ANTONIO RAMIREZ GOMEZ  
**PLANILLA PARA PAGO DE MANO DE OBRA**

NOMBRE Y APELLIDO	CÉDULA	CARGO	SUELDO BRUTO	VALOR NOMA	No. HE	VALOR HE NOC	No. HE NOC	DESCUENTO S	VALOR HORAS EXTRA	SUBSIDIO TRANSPORTE PNEU	DEDUCCIONES			TOTAL 1%	NETO PAGO	FIRMA CONTRATE
											TOTAL DEVENGADO	EMPRESA 1.5%	SAALUD TRABAJADOR 4%			
OSCAR RESTREPO MESA	4.967.726	Ayudante	1.160.000	5.672		7.544			-	65.616	606.949	24.278	72.834	606.949	72.834	<i>[Firma]</i>
SILVO JUAN ROZ CARDENAS	9.845.266	Ayudante	1.160.000	5.672		7.544			-	65.616	606.949	24.278	72.834	558.394	97.112	<i>[Firma]</i>
GERMAN DARRIO ROS VILLADA	1.081.824.430	Ayudante	1.160.000	5.672		7.544			-	65.616	606.949	24.278	72.834	558.394	97.112	<i>[Firma]</i>
<b>TOTALES</b>				42							1.820.948,4	72.833,9	218.501,8	1.723.736,5	267.067,8	

*[Firma]*  
 GERARDO A RAMIREZ GOMEZ  
 CONTRATISTA

GRG

CONTRATO: 141/2023 CONSTRUCCION COLECTOR LA LAGUNA EL MATADERO ETAPA 4 EN EL MUNICIPIO DE PALESTINA CALDAS  
 CONTRATISTA: GERARDO ANTONIO RAMIREZ GOMEZ  
 PLANILLA PARA PAGO DE MANO DE OBRA

PERIODO DEL 7/8 AL 20/8

NOMBRE Y APELLIDO	CÉDULA	CARGO	SUELDO QUINCENAL	DÍAS	VALOR HORA	Nº. HE	VALOR HE MOC	Nº. HE MOC	DESCUENTO S	VALOR HORAS extras	DEDUCCIONES			TOTAL IVA	PENSION TRABAJADOR IVA	TOTAL IVA	NETO PAGADO	RECIBI COMPORTE
											TOTAL DEDUCCIONES	EMPRESA B.P.A.	SALUD TRABAJADOR IVA					
OSCAR RESTREPO MESA	4.597.725	Ayudante	1.160.000	14	5.672		7.544			-	608.949	24.278	-	72.834	-	72.834	606.946	Saldado
SILVO MUÑOZ CARDENAS	9.845.286	Ayudante	1.160.000	14	5.672		7.544			-	608.949	24.278	24.278	72.834	24.278	97.112	558.394	Silvo Muñoz
GERMAN DARO PÉREZ VILLADA	1.081.824.430	Ayudante	1.160.000	14	5.672		7.544			-	608.949	24.278	24.278	72.834	24.278	97.112	558.394	Gerardo
BERNABÉ ANDRÉS BICHORQUEZ	1.081.827.100	Ayudante	1.160.000	6	5.672		7.544			-	280.121	10.405	10.405	31.215	10.405	41.619	239.312	Bernabe B
CARLOS EDUARDO GIL TORREALBA	17.948.278	Ayudante	1.160.000	6	5.672		7.544			-	280.121	10.405	10.405	31.215	10.405	41.619	239.312	Carlos Gil
CARLOS CASTAÑEDA SUAZA	13.338.053	Ayudante	1.160.000	6	5.672		7.544			-	280.121	10.405	10.405	31.215	10.405	41.619	239.312	Carlos
<b>TOTALES</b>				<b>60</b>							<b>2.601.212</b>	<b>104.048</b>	<b>79.771</b>	<b>312.145</b>	<b>79.771</b>	<b>391.916</b>	<b>2.441.671</b>	

*(Handwritten signature)*  
 GERARDO RAMIREZ GOMEZ  
 CONTRATISTA

**GRG**

CONTRATO: 141 de 2023  
 CONSTRUCCION COLECTOR LA LAGUNA MATADERO ETAPA 4 EN EL MUNICIPIO DE PALESTINA CALDAS  
 CONTRATISTA: GERARDO ANTONIO RAMIREZ GOMEZ  
 PLANILLA PARA PAGO DE MANO DE OBRA

PERIODO DEL 2/18 al 29/8 de 2023

NOMBRE Y APELLIDO	CÉDULA	CURSO	SUELDO MENSUAL	DÍAS	VALR HORA	VALR HORA NOC	VALR HORA NOC	DECUENTO	VALOR INGRESOS EXTRA	DEDUCCIONES		TOTAL OF.	EMPRESA OF.	SALUD TRABAJADOR OF.	PENSIÓN TRABAJADOR OF.	TOTAL IVA	NETO PAGADO	RECIBO COMPONE
										EMPRESA S/A	TRABAJADOR OF.							
OSCAR RESTREPO MESA	4.597.725	Ayudante	1.160.000	9	5.672	7.544			-	390.182	15.607	15.607	46.822	15.607	15.607	82.429	358.967	<i>[Signature]</i>
SILVIO MUÑOZ CARDENAS	9.845.286	Ayudante	1.160.000	9	5.672	7.544			-	390.182	15.607	15.607	46.822	15.607	15.607	82.429	358.967	<i>[Signature]</i>
GERMAN DARIO ROS VELLADA	1.081.624.430	Ayudante	1.160.000	9	5.672	7.544			-	390.182	15.607	15.607	46.822	15.607	15.607	82.429	358.967	<i>[Signature]</i>
<b>TOTALES</b>				<b>27</b>						<b>780.393,6</b>	<b>31.214,5</b>	<b>31.214,5</b>	<b>93.643,6</b>	<b>31.214,5</b>	<b>31.214,5</b>	<b>124.859,2</b>	<b>1.076.901,8</b>	

*[Signature]*  
 GERARDO A RAMIREZ GOMEZ  
 CONTRATISTA



F-GC-20  
Versión 3  
Junio 2019

EMPOCALDAS S.A. E.S.P.  
GESTIÓN DE CONTRATACIÓN

INFORME DE SUPERVISIÓN CONTRATOS DE OBRA CIVIL

Informe Número	3	Fecha del informe	29/8/2023	Acta parcial		Acta final	X
-------------------	---	----------------------	-----------	--------------	--	------------	---

Número del contrato	141 de 21/3/2023
Objeto:	<b>CONSTRUCCION COLECTOR LAGUNA MATADERO ETAPA 4 EN EL MUNICIPIO DE PALESTINA CALDAS</b>
Nombre Contratista:	GERARDO ANTONIO RAMIREZ GÓMEZ ✓
Fecha del contrato:	21/3/2023 ✓
Plazo de ejecución:	90 Dias
Valor inicial:	\$ 186.878.040
Fecha de iniciación:	2/5/2023 ✓
Fecha de suspensión:	n/a
Fecha de reiniciación:	n/a
Fecha de terminación inicial:	30/7/2023 ✓
Nueva fecha de terminación:	n/a
Adición (en valor):	n/a
Prórroga (en tiempo):	30 DIAS ✓
Nueva fecha de terminación:	29 DE AGOSTO ✓
Supervisor:	JUAN CARLOS GOMEZ MOSQUERA



F-GC-20  
Versión 3  
Junio 2019

EMPOCALDAS S.A. E.S.P.  
GESTIÓN DE CONTRATACIÓN

INFORME DE SUPERVISIÓN CONTRATOS DE OBRA CIVIL

1. AVANCE DEL CONTRATO

1.1. Avance físico

Avance físico del periodo	20.3%
Avance físico Acumulado	100.0%

1.2. Informe de actividades (Se anexa resumen de ejecución de la obra)

- **ROCERIA Y LIMPIEZA:** Fue necesario hacer rocería y limpieza a todo lo largo de la obra donde se organizo primero el ingreso del materia haciendo escalones en tierra reforzados con guaduas para comodidad de la obra en el ingreso de los materiales al hombro, así como toda la línea del sector de construcción del alcantarillado mediante sendero.
- **LOCALIZACION Y REPLANTEO:** Fue necesario hacer uso durante dos dias en la localización y replanteo de la obra en una longitud de 174 metros, para tal fin se contó con comisión de topografía
- **SUMINISTRO, TRANSPORTE E INSTALACION DE VALLA INFORMATIVA GENERAL DEL PROYECTO,** en el ingreso de la obra se instalo la valla de 2x4 metros de medida.
- **CAMPAMENTO E INSTALACIONES PROVISIONALES;** para tal fin se alquilo una vivienda en el sector que funciona como campamento, brindando las comodidades necesarias para guardar material y área de trabajadores.
- **EXCAVACIONES:** este item corresponde a las actividades desarrolladas para la construccion del aliviadero, zanjas para la instalación de la tubería y cámaras de inspección
- **SUMINISTRO, TRANSPORTE E INSTALACION SUSTITUCION ARENA LIMPIA.** Se instalo cama de arena limpia como atraque de tubería con un espesor de 0,1 mts hasta una altura de medio tubo de 12" en toda lo longitud del proyecto.
- **RELLENO EN MATERIAL SELECCIONADO PROVENIENTE DE LA EXCAVACION COMPACTADO.** Se hizo uso del material excavado para utilizarlo en los llenos compactados
- **Sobre acarreo de Materiales varios a hombro, buggy u otro medio de transporte manual.** Fue necesario el ingreso de todo el material de construcción ingresarlo al hombro por los escalones construidos para tal fin ya que se encontraba a una distancia de 75 metros donde eran depositados
- **Retiro y esparción de sobrantes en sitio,** todo el material sobrante de la obra fue esparcido en el sitio de la obra, creando un sendero que recorre toda la obra
- **Cámaras de inspección D=1,2 metros - Concreto 21 Mpa** Se construyeron cámaras de inspección desde la cámara 12 hasta la 20
- **Bases y cañuelas para cámaras D=1,20 m en Concreto 3000 psi** a cada una de las cámaras se le construyeron las respectivas bases y cañuelas, siendo necesario también reconstruir la base y cañuela de la cámara existente No 11





F-GC-20  
Versión 3  
Junio 2019

EMPOCALDAS S.A. E.S.P.  
GESTIÓN DE CONTRATACIÓN

INFORME DE SUPERVISIÓN CONTRATOS DE OBRA CIVIL

- **Concreto de 3000 psi para losa de techo cámara.** Se construyeron la losa de techo de las cámaras con un espesor de 15 cms y refuerzo en ambas sentidos de ½ pulgada
- **Suministro, Transporte e Instalación Aro Tapa HF D=0.68 m. P/Cámara de Inspección,** con cadena de seguridad. Se instalaron tres tapas una para el aliviadero y dos para sendas cámaras
- **Tapa en Concreto de 21 Mpa para cámara. D=0.68 m. Incluye acero de refuerzo. Incluye sobre acarreo en vehículo y al hombro o mula.** Se instalo en las cámaras restantes
- **Transporte e Instalación Tubería PVC Corrugada de 315 mm (12") para Alcantarillado. Incluye acarreo en vehiculo y al hombro o mula.** Se instalo tubería de 12" en todo el proyecto.
- **Empalme a cámaras** Se conecto todo el proyecto a la cámara 21
- **Concreto de 3000 psi (21 Mpa) Impermeabilizado para Aliviadero Tipo Vertedero Lateral. Incluye suministro, transporte e instalación de formaleta. Incluye acarreo interno en vehículo y al hombro o mula hasta 50 m.** se construyo aliviadero lateral que servirá de separación de aguas lluvias con las aguas residuales
- **Suministro, Transporte e Instalación de Acero de Refuerzo de 1/4" a 1-1/4" de 420 Mpa (4200 Kg/cm<sup>2</sup>).** Incluye sobreacarreo en vehiculo y al hombro o mula. Se instalo refuerzo de ½ pulgada en el aliviadero doble parrilla cada 15 cms tanto vertical como horizontal en las paredes laterales fondo y tapa
- **Relleno en Material Seleccionado Proveniente de la Excavación Compactado.** Con este material se hizo el lleno de las zanjas de excavación así como el lleno entre los trinchos de guadua y costales quedando adecuado además un sendero peatonal por el trayecto de la obra
- **SUMINISTRO, TRANSPORTE E INSTALACION COSTALES DE FIBRA CON SUELO PARA BARRICADAS Y TRINCHOS,** fue necesario la construccion de trinchos y guadas a un costado de las zanjas de excavación para contener el material producto de dicha excavación para conservarlo para el lleno y la construcción del sendero.
- **ALQUILER EQUIPO DE DEMOLICION (COMPRESOR CON CUÑA HIDRAULICA)** fue necesario el alquiler de los equipos para proceder a demoler las piedras que se encontraban en las zanjas de excavación que impedían la instalación de la tubería.

el objeto del contrato se cumplió a cabalidad lográndose conectar las aguas residuales y obteniéndose la separación de aguas lluvias, la comunidad recibió la obra a través del comité de veeduría



F-GC-20  
Versión 3  
Junio 2019

EMPOCALDAS S.A. E.S.P.  
GESTIÓN DE CONTRATACIÓN

INFORME DE SUPERVISIÓN CONTRATOS DE OBRA CIVIL

INSTALACIÓN DE TUBERÍA		
SECCIONAL	SERVICIO	KILÓMETROS
CALDAS	ALCANTARILLADO tubería de 12"	0.005

1.3. Avance en tiempo

Plazo de ejecución:	120 Días
Tiempo total transcurrido:	120 Días
Avance Porcentual:	100%

REGISTRO FOTOGRAFICO

1.4. Avance financiero

Inversión Contratada:	\$ 186.878.040
Inversión ejecutada en el periodo:	\$ 38.046.896
Porcentaje ejecutado en el periodo:	20.4%
Inversión total ejecutada:	\$ 186.827.085
Porcentaje total ejecutado:	100%

2. CONTROL SOBRE PÓLIZAS VIGENTES (para el acta final relacione la ampliación de las pólizas de estabilidad y calidad de la obra)

GARANTÍAS	ASEGURADORA	No. PÓLIZA	FECHA INICIAL	FECHA FINAL	VR. ASEGURADO
CUMPLIMIENTO	ESTADO	42-45-101055731	2/5/2023	30/11/2023	56.063.412
SALARIO, PRESTACIONES SOCIALES E INDEMNIZACIONES	ESTADO	42-45-101055731	31/7/2026	31/08/26	37.375.608
ESTABILIDAD Y CALIDAD DE LA OBRA	ESTADO	42-45-101054673	5 AÑOS 0 MESES Y 0 DIAS		37.375.608
P (RESPONSABILIDAD CIVIL EXTRACONTRACTUA)	ESTADO	42-40-101042794	2/5/2023	30/11/2023	56.063.412.00

3. CONTROL DEL CUMPLIMIENTO DE LA SEGURIDAD SOCIAL INTEGRAL (Verifique afiliación o pagos aportados y señale con una X)



EMPOCALDAS S.A. E.S.P.  
GESTIÓN DE CONTRATACIÓN

F-GC-20  
Versión 3  
Junio 2019

INFORME DE SUPERVISIÓN CONTRATOS DE OBRA CIVIL

NOMBRE DEL TRABAJADOR	ARP	EPS	AFP	PARAFISCALES	FIC
TODO EL PERSONAL	X	X	X	X	X

- CONTROL PAGO SEGURIDAD SOCIAL DEL CONTRATISTA (Persona natural)
- CONTROL DE SEGURIDAD INDUSTRIAL Y DOTACIÓN (Para los casos donde verifique el incumplimiento de algún ítem, debe anexar la comunicación enviada al contratista notificando la situación)

Fecha de inspección	CASCO	OVEROL	GUANTES	BOTAS	CARNET	CHALECO	SEÑALIZACIÓN	CAPACITACIÓN SOBRE EL USOS DE LOS ELEMENTOS DE PROTECCIÓN PERSONAL
	A	N/A	A	A	N/A	A	A	N/A

Convenciones: A: adecuada - D: deficiente - N/U: No usan - N/A: No aplica

- MEMORIA DE CÁLCULO DE CANTIDADES DE OBRA A PAGAR (Anexar Relación)
- IMPACTO SOCIAL DE LA OBRA

7.1. EMPLEOS GENERADOS

Personal Contratista de Construcción		Local	Externa	Subtotal
Mano de Obra Calificada	Indígenas			
	Negritudes			
	Madres cabeza de familia			
	Personal con limitaciones físicas			
Mano de Obra No Calificada	Indígenas			
	Negritudes			
	Madres cabeza de familia			
	Personal con limitaciones físicas			
<b>TOTALES</b>				
Personal Interventoría		Local	Externa	Subtotal
Mano de Obra Calificada	Indígenas			
	Negritudes			



F-GC-20  
Versión 3  
Junio 2019

EMPOCALDAS S.A. E.S.P.  
GESTIÓN DE CONTRATACIÓN

INFORME DE SUPERVISIÓN CONTRATOS DE OBRA CIVIL

	Madres cabeza de familia			
	Personal con limitaciones físicas			
Mano de Obra No Calificada	Indígenas			
	Negritudes			
	Madres cabeza de familia			
	Personal con limitaciones físicas			
<b>TOTALES</b>				

7.2. POBLACIÓN BENEFICIADA : Toda la población del Municipio de Palestina Caldas

8. DOCUMENTOS ANEXOS

DOCUMENTO	SI	N/A
Acta de entorno	X	
Acta de veeduría	X	
Acta de convenio de precios	X	
Plan de manejo ambiental		X
Ensayos de laboratorio		X
Acta de suspensión y reanudación (Con la respectiva justificación)		X
Bitácora de la obra		X
Actualización de la póliza de calidad o estabilidad con la fecha del acta de liquidación.	X	
Paz y Salvo oficina de trabajo.	X	
Paz y salvo del contratista donde conste que pago la seguridad social integral y parafiscales de los trabajadores a cargo en la obra.	X	
Relación de todas las domiciliarias que se reconstruyan en donde se indique el suscriptor, el número del contador, la dirección, la autorización del propietario para esta reposición y las cantidades de obra de cada una y el valor.		X
Memoria de cálculo de cantidades de obra a pagar	X	

Calificación entrega de la obra: Excelente 4 – Buena 3 – Regular 2 – Mala 1      4

NOMBRE DEL SUPERVISOR  
JUAN CARLOS GOMEZ MOSQUERA

FIRMA DEL SUPERVISOR



**EXCAVACIONES PARA CAMARAS Y ZANJAS PARA ALCANTARILLADO**



**COSTALES DE FIBRA PARA TRINCHOS**

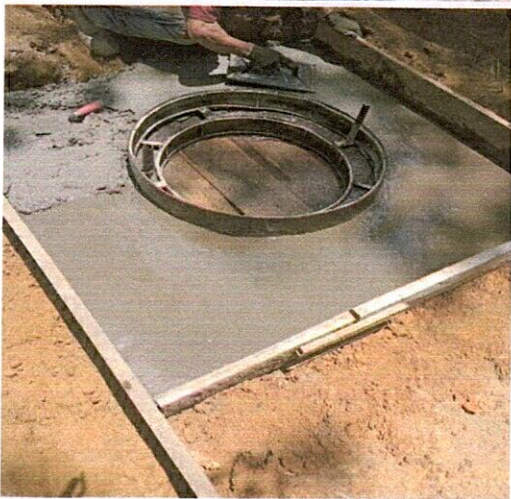
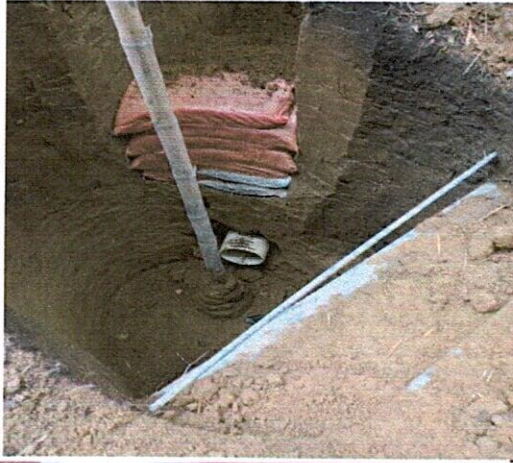

**CONSTRUCCION DE CAMARAS CON TAPAS METALICAS DE HF Y CONCRETO Y PASOS EN HIERRO DE 3/4**



**INSTALACION TUBERIA DE 12"**





## RESULTADOS DEL ENSAYO DE RESISTENCIA A LA COMPRESIÓN DE CILINDROS DE CONCRETO NTC 673

Código: FO-GS-04  
Fecha V: 21-ABR-17  
Versión: 01  
Página 1 de 1

PROYECTO: CONTRATO 141 - CONSTRUCCION COLECTOR LAGUNA MATADERO ETAPA 4 PALESTINA  
INTERESADO: Ingo. GERARDO RAMIREZ GOMEZ  
LOCALIZACION: PALESTINA - CALDAS

JUNIO 16 DE 2023

NUMERO o REFERENCIA	FECHA DE VACIADO DIA / MES / AÑO	FECHA DE ENSAYO DIA / MES / AÑO	EDAD DIAS	ESTRUCTURA DE APLICACIÓN	RESISTENCIA ESPERADA PSI	FALLA TIPO	SLUMP Pulg	AREA cm2	ALTURA cm	CARGA KN	RESISTENCIA ACTUAL			RESISTENCIA PROYECT. P.S.I.
											Kg/cm2	MPa	P.S.I.	
2	2/06/2023	16/06/2023	14	Piso aliviadero	3.000 PSI	3		168,2	29,5	287,2	174,1	17,08	2487	2885

Nota: El area de cada cilindro corresponde al promedio de tres mediciones y la altura al promedio de dos.

Uso de refrentado no adherido para la determinacion de la resistencia (neoprenos) según norma NTC 3708:1995

El resultado corresponde al ensayo a la compresion de la(s) muestra(s) suministrada(s) por el interesado

\*\* Resistencia Probable Proyectada de 7 dias a 28 dias, segun ICPC/SOLINGRAL:  $R_{28d}=50+1.13 \cdot R_{7d}$  (Kg/cm<sup>2</sup>)

\*\* Resistencia Probable Proyectada de 14 dias a los 28 dias:  $R_{28d}=1.16 \cdot R_{14d}$

### OBSERVACIONES :

La máquina para este ensayo de compresión corresponde a una AUTOMAX-5 de CONTROLS, calibrada en el sitio el pasado 8 de febrero de 2023 por DIRIMPEX S.A.S.

Juan Carlos B.  
Juan Betancourt Duque  
Auxiliar de Laboratorio  
quien ensayó

Agustín Torres Jiménez  
Geotecnólogo  
MP: 1951600093 CAU

Consuelo Torres Jiménez  
Geóloga  
MP: 3652

F-AL-07  
Versión 01  
Marzo 2018

EMPOCALDAS S.A.E.S.P. - SERVICIO DE ALCANTARILLADO  
TRAZABILIDAD DE TUBERIAS - ALCANTARILLADO

ACTA 3 FINAL

<b>CONTRATO No</b>	141-2023	<b>MUNICIPIO</b>	PALESTINA CALDAS
--------------------	----------	------------------	------------------

ID TRAMO	TIPO DE ALCANTARILLADO	COMPONENTE DE RED	DIRECCION DE INSTALACION DE LA TUBERIA	DIAMETRO	LONG	MATERIAL	TIPO DE INSTALACION	CERTIFICACION DE TUBERIA	NUMERO DE CERTIFICADO	ORGANISMO CERTIFICADOR DEL PRODUCTO	# LOTE	FABRICANTE	NIT	FECHA DE INSTALACION		DIAMETRO DE LA TUBERIA ANTERIOR	MATERIAL TUBERIA ANTERIOR	LONGITUD TUBERIA ANTERIOR (m)
														DD/MM/AAAA				
4	SANITARIO	COLECTORES	CAMARA 18 a 19	12	20.4	PVC	Instalación con apertura de zanja	SI	NTC3722-3	ICONTEC	12681221120	PAVCO	922120809-1	16/08/2023				
5	SANITARIO	COLECTORES	CAMARA 19 A 20	12	15.5	PVC	Instalación con apertura de zanja	SI	NTC3722-3	ICONTEC	9221208	PAVCO	922120809-1	21/08/2023				
6	SANITARIO	COLECTORES	CAMARA 20 A 21	12	12.7	PVC	Instalación con apertura de zanja	SI	NTC3722-3	ICONTEC	9221208	PAVCO	922120809-1	23/08/2023				

<b>NOMBRE SUPERVISOR o INTERVENTOR</b>	JUAN CARLOS GOMEZ MOSQUERA
<b>FIRMA SUPERVISOR o INTERVENTOR</b>	

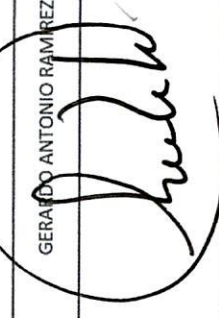
<b>NOMBRE CONTRATISTA</b>	GERARDO ANTONIO RAMIREZ GOMEZ
<b>FIRMA CONTRATISTA</b>	

<b>VISTO BUENO DE RECIBIDO DE LA INFORMACION - COORDINADOR ACUEDUCTO</b>	
--	--



EMPOCALDAS A.S. E.S.P.  
EMPRESA DE OBRAS SANITARIAS DE CALDAS

No 141 DEL 21/3/2023

ACTA # 3 Y FINAL 29/08/2023

CONTRATO No.: No 141 DEL 21/3/2023

FECHA INICIO 2/05/2023

OBJETO CONTRATO: CONSTRUCCION COLECTOR LAGUNA-MATADERO ETAPA 4 EN EL MUNICIPIO DE PALESTINA CALDAS

FECHA VENCIMIENTO 29/08/2023

CONTRATISTA: GERARDO ANTONIO RAMIREZ GOMEZ SUPERVISOR: JUAN CARLOS GOMEZ MOSQUERA

VALOR INICIAL \$ 186.878.040,00

ADICION -

ITEM	DESCRIPCION	UND	CONTRACTUAL			ACTAS ANTERIORES			PRESENTE ACTA			ACUMULADO		
			CANT	VR UNITARIO	VR TOTAL	CANT	VR TOTAL	% DE OBRA	CANT	VR UNITARIO	VR TOTAL	% EJECUT.	CAN	VALOR TOTAL
<b>1</b>	<b>PRELIMINARES</b>													
1.2	Roceria y Limpieza Localización y replanteo. Comisión de topografía al inicio de la obra.	m2	384,00	1.500 \$	576.000 \$	680,00	1.020.000,00	177%	-	-	-	0%	680,00	1.020.000
1.3	Suministro, transporte e instalación valla informativa general del proyecto 2 m x 4 m	día	1,00	1.176.000 \$	1.176.000 \$	2,00	2.352.000,00	200%	-	-	-	0%	2,00	2.352.000
1.4	Campamento e instalaciones provisionales	un	1,00	834.000 \$	834.000 \$	1,00	834.000,00	100%	-	-	-	0%	1,00	834.000
<b>2</b>	<b>EXCAVACIONES</b>													
2.1	Excavación en zanja/cielo abierto - material común de 0 a 2 m	m3	295,25	28.000 \$	8.267.000 \$	204,60	5.728.800,00	69%	89,90	2.517.200	294,50	30%	294,50	8.246.000
2.2	Excavación en zanja/cielo abierto - material común de 2 a 4 m	m3	84,89	32.000 \$	2.716.480 \$	85,40	2.732.800,00	101%	-	-	85,40	0%	85,40	2.732.800
2.3	Excavación en zanja/cielo abierto - material conglomerado	m3	49,88	31.000 \$	1.546.280 \$	21,70	672.700,00	44%	-	-	21,70	0%	21,70	672.700
2.4	Excavación en zanja/cielo abierto - roca	m3	19,15	66.000 \$	1.263.900 \$	-	-	0%	-	-	-	0%	-	-
2.5	Excavación manual en terreno húmedo enraizado	m3	41,59	48.600 \$	2.021.274 \$	13,80	670.680,00	33%	13,80	670.680	27,60	33%	27,60	1.341.360
2.6	Suministro, Transporte e Instalación Sustitución en Arena Limpia. Incluye acarreo interno en vehículo y al hombro o mula hasta 50 m.	m3	58,87	128.200 \$	7.547.134 \$	35,51	4.552.115,00	60%	(8,10)	(1.038.420)	27,41	-14%	27,41	3.513.695
2.7	Relleno en Material Seleccionado Proveniente de la Excavación Compactado	m3	278,16	23.500 \$	6.536.760 \$	365,20	8.582.200,00	131%	(19,30)	(453.550)	345,90	-7%	345,90	8.128.650
2.8	Suministro, Transporte e Instalación Relleno Compactado con Material de Prestamo. Incluye acarreo interno en vehículo y al hombro o mula hasta 50 m.	m3	33,39	65.100 \$	2.173.689 \$	-	-	-	-	-	-	0%	-	-
2.9	Sobre-acarreo de Materiales varios a hombro, buggy u otro medio de transporte manual	m3-Hm	90,00	58.000 \$	5.220.000 \$	77,87	4.516.704,00	-	17,90	1.038.200	95,77	20%	95,77	5.554.904
2.10	Corte de guaduas	un	10,00	12.600 \$	126.000 \$	27,00	340.200,00	-	52,00	655.200	79,00	520%	79,00	995.400
2.11	Extracción de raíces de diámetro superior a 0,8 m	un	10,00	34.000 \$	340.000 \$	3,00	102.000,00	-	14,00	476.000	17,00	140%	17,00	578.000
2.12	Retiro y espacior de sobrantes en sitio	m3	139,36	15.000 \$	2.090.400 \$	54,80	822.000,00	-	21,50	322.500	76,30	15%	76,30	1.144.500
2.13	Retiro de material sobrante en vehículo automotor	m3	306,24	35.000 \$	10.718.400 \$	-	-	-	-	-	-	0%	-	-
<b>3</b>	<b>INSTALACION TUBERIA Y CÁMARAS</b>													
3.1	Cámaras de inspección D=1,2 metros - Concreto 21 Mpa	m	29,00	678.000 \$	19.662.000 \$	24,40	16.543.200,00	-	(2,00)	(1.356.000)	22,40	-7%	22,40	15.187.200
3.2	Bases y cañuelas para cámaras D=1,20 m en Concreto 3000 psi	un	11,00	575.000 \$	6.325.000 \$	10,00	5.750.000,00	-	-	-	10,00	0%	10,00	5.750.000
3.3	Concreto de 3000 psi para losa de techo cámara	m3	1,50	624.000 \$	936.000 \$	-	-	-	3,50	2.184.000	3,50	233%	3,50	2.184.000
3.4	Suministro, Transporte e Instalación Avo Tapa HF D=0,68 m. p/Cámara de Inspección, con cadena de seguridad.	un	1,00	750.000 \$	750.000 \$	3,00	2.250.000,00	-	-	-	3,00	0%	3,00	2.250.000
3.5	Tapa en Concreto de 21 Mpa para cámara. D=0,68 m. Incluye acero de refuerzo. Incluye sobreacarreos en vehículo y al hombro o mula.	un	10,00	160.000 \$	1.600.000 \$	7,00	1.120.000,00	-	4,00	640.000	11,00	40%	11,00	1.760.000
3.6	Transporte e Instalación Tubería PVC Corrugada de 315 mm (12") para Alcantarillado. Incluye acarreo en vehículo y al hombro o mula.	m	144,00	26.000 \$	3.744.000 \$	100,00	2.600.000,00	-	12,80	332.800	112,80	9%	112,80	2.932.800
3.7	Suministro, Transporte e Instalación Tubería PVC Corrugada de 315 mm (12") para Alcantarillado. Incluye acarreo en vehículo y al hombro o mula.	m	30,00	142.000 \$	4.260.000 \$	39,00	5.538.000,00	-	-	-	39,00	0%	39,00	5.538.000
3.8	Transporte e Instalación Tubería PVC Corrugada de 450 mm (18") para Alcantarillado. Incluye acarreo en vehículo y al hombro o mula.	m	18,00	38.000 \$	684.000 \$	-	-	-	-	-	-	0%	-	-
3.9	Empalme a cámaras	un	2,00	96.000 \$	192.000 \$	-	-	-	1,00	96.000	1,00	50%	1,00	96.000



EMPOCALDAS A.S. E.S.P.									
EMPRESA DE OBRAS SANITARIAS DE CALDAS									
CONTRATO No.: No 141 DEL 21/3/2023									
OBJETO CONTRATO: CONSTRUCCION COLECTOR LAGUNA-MATADERO ETAPA 4 EN EL MUNICIPIO DE PALESTINA CALDAS									
CONTRATISTA: GERARDO ANTONIO RAMIREZ GOMEZ SUPERVISOR: JUAN CARLOS GOMEZ MOSQUERA									
CONTRATACION: SUMINISTRO, TRANSPORTE E INSTALACION FILTRO DRENAJE (0.80 x 1.00 m) Tubo Drenaje Corrugado de 4" con filtro. Incluye material filtrante, Geotextil NT 1600									
CONTRATACION: ML									
SUPERVISOR: 80,366									
CONTRATACION: 138.479.467									
VALOR COSTOS DIRECTO									
Administración		29,0%		40.159.045		110.248.381		23,00	
Imprevistos		0,0%		0		31.972.030		1.848.418	
Utilidad		5,0%		6.923.973		0		23,00	
VALOR IVA SOBRE LA UTILIDAD		19%		1.315.555		5.512.419		28.193.328	
COSTO TOTAL DE LA OBRA		186.878.040		186.878.040		1.047.360		8.176.065	
VALOR ACTAS ANTERIORES									
VALOR ACTA 3 Y FINAL									
SON: TREINTA Y OCHO MILLONES CUARENTA Y SEIS MIL NOVECIENTOS SETENTA Y SEIS PESOS MONEDA CORRIENTE									

RESUMEN DEL CONTRATO:	
Valor del Contrato	186.878.040
valor adición	
Valor Acta No 01 Parcial	90.530.343
Valor acta No 02 parcial	58.249.846
Acta 3 y final	38.046.896
Valor ejecutado	186.827.085
Valor por ejecutar	50.955
<b>SUMAS IGUALES</b>	<b>186.878.040</b>

RESUMEN DEL CONTRATO:	
Valor del Contrato	186.878.040
valor adición	
Valor Acta No 01 Parcial	90.530.343
Valor acta No 02 parcial	58.249.846
Acta 3 y final	38.046.896
Valor ejecutado	186.827.085
Valor por ejecutar	50.955
<b>SUMAS IGUALES</b>	<b>186.878.040</b>

  
**GERARDO RAMIREZ G.**  
 CONTRATISTA

  
**JUAN CARLOS GOMEZ MOSQUERA**  
 SUPERVISOR  
 EMPOCALDAS S.A. E.S.P

Ítem:	2	Roceria y limpieza			Unidad:		
Fecha medición	Frente	Medidas m2			Total medidas	Acumulado medidas	Observaciones
		170	4		680,00	680,00	LONGITUD DEL PROYECTO
		170	-4		-680,00	0,00	PAGADO ACTA 3 Y FINAL Y 2
					0,00	0,00	
					ACTA 3 Y FINAL	0,00	
Ítem:	1.2	#N/D			Unidad:		
Fecha medición	Frente	Medidas			Total medidas	Acumulado medidas	Observaciones
		largo	ancho	Altura			
		2,00			2,00	2,00	
		-2,00			-2,00	0,00	PAGADO ACTA 1 Y 2
					ACTA 3 Y FINAL	0,00	
Ítem:	1.3	Suministro, transporte e instalacion valla informativa general del proyecto 2 m x 4 m			Unidad:	un	
Fecha medición	Frente	Medidas UND			Total medidas	Acumulado medidas	Observaciones
		1,00			1,00	1,00	
		-1,00			-1,00	0,00	pagado acta 1 y 2
					0,00	0,00	
					0,00	0,00	
					0,00	0,00	
	ACTA 3		ACTA 2	0,00	ACTA 3 Y FINAL	0,00	
Ítem:	1.4	Campamento e instalaciones provisionales			Unidad:	m2	
Fecha medición	Frente	Longitud	Espesor	altura	Total medidas	Acumulado medidas	Observaciones
		20,00	1,00		20,00	20,00	vivienda cerca de la obra
		-20,00	1,00		-20,00	0,00	pagado acta 1 y 2
					0,00	0,00	
	ACTA 3		ACTA 2	0,00	ACTA 3 Y FINAL	0,00	
Ítem:	2.1	Excavación en zanja/cielo abierto - material común de 0 a 2 m			Unidad:	m3	
Fecha medición	cant	Longitud	ancho	alto	Total medidas	Acumulado medidas	Observaciones
	1	1,70	1,20	2,00	4,10	4,10	camara 11 a aliviadero
	1	1,10	0,60	1,70	1,10	5,20	aliviadero a la camara 12
	1	10,63	0,70	1,80	13,40	18,60	camara 12 a la 13
	1	1,77	1,00	1,45	2,60	21,20	camara 12
	1	1,77	1,00	2,00	3,50	24,70	camara 13
	1	1,77	1,00	1,25	2,20	26,90	camara 14
	1	1,77	1,00	2,00	3,50	30,40	camara 15
	1	1,77	1,00	1,95	3,40	33,80	camara 16
	1	1,77	1,00	2,00	3,50	37,30	camara 17
	1	1,77	1,00	2,00	3,50	40,80	camara 18
	1	1,77	1,00	2,00	3,50	44,30	camara 19
	1	1,77	1,00	2,00	3,50	47,80	camara 20
	1	12,75	0,90	1,70	19,50	67,30	camara 13 a 14
	1	15,90	0,90	1,90	27,20	94,50	camara 14 a 15
	1	24,50	0,90	2,00	44,10	138,60	camara 15 a 16
	1	20,52	0,90	2,00	36,90	175,50	camara 16 A 17
	1	17,51	0,90	2,00	31,50	207,00	Camara 17 a 18
	1	20,43	0,90	2,00	36,80	243,80	camara 18 a 19
	1	15,49	0,90	2,00	27,90	271,70	camara 19 a 20
	1	12,65	0,90	2,00	22,80	294,50	camara 20 a 21
				2,00	0,00	294,50	
				2,00	0,00	294,50	
				2,00	0,00	294,50	
				2,00	0,00	294,50	
	1,00	1,00	1,00	-121,60	-121,60	172,90	pagado acta 1
	1,00	1,00	1,00	-83,00	-83,00	89,90	pagado acta 2
	ACTA 3		ACTA 2	294,50	ACTA 3 Y FINAL	89,90	





Ítem:	2.6	Suministro, Transporte e Instalación Sustitución en Arena Limpia. Incluye acarreo interno en vehículo y al hombro o mula hasta 50 m.			Unidad:	m3	
Fecha medición	mas de una	UN			Total medidas	Acumulado medidas	Observaciones
		area	long	espesor			
		0,90	24,50	0,10	2,21	2,21	
		0,04	-24,50	0,15	-0,14	2,07	aliviadero a camara 12
		0,90	24,50	0,15	3,31	5,38	
		0,90	10,50	0,10	0,95	6,32	
		0,04	-10,50	0,15	-0,06	6,26	camara 12 a 13
		0,90	10,50	0,15	1,42	7,68	
		0,90	12,50	0,10	1,13	8,81	
		0,04	-12,50	0,15	-0,07	8,74	camara 13 a 14
		0,90	12,50	0,15	1,69	10,42	
		0,90	2,50	0,10	0,23	10,65	
		0,08	-2,50	0,15	-0,03	10,62	camara 11 a aliviadero
		0,90	2,50	0,15	0,34	10,95	
		0,90	16,00	0,10	1,44	12,39	
		0,04	-16,00	0,15	-0,09	12,31	camara 14 a 15
		0,90	16,00	0,15	2,16	14,47	
		0,90	20,42	0,10	1,84	16,30	
		0,04	-20,42	0,15	-0,11	16,19	camara 15 a 16
		0,90	20,42	0,15	2,76	18,95	
		0,90	17,51	0,10	1,58	20,52	
		0,04	-17,51	0,15	-0,10	20,43	camara 16 a 17
		0,90	17,51	0,15	2,36	22,79	
		0,90	20,43	0,10	1,84	24,63	
		0,04	-20,43	0,15	-0,11	24,51	camara 17 a 18
		0,90	20,43	0,15	2,76	27,27	
		0,90	15,49	0,10	1,39	28,67	
		0,04	-15,49	0,15	-0,09	28,58	camara 18 a 19
		0,90	15,49	0,15	2,09	30,67	
		0,90	12,65	0,10	1,14	31,81	
		0,04	-12,65	0,15	-0,07	31,74	camara 19 a 20
		0,90	12,65	0,15	1,71	33,45	
		0,90	-27,50	0,10	-2,48	30,97	
		0,04	27,50	0,15	0,15	31,13	camara 20 a 21
		0,90	-27,50	0,15	-3,71	27,41	
		-35,51			-35,51	-8,10	pagado acta 1 y 2
	ACTA 3	0,00	ACTA 2		ACTA 3 Y FINAL	-8,10	
Ítem:	2.7	Relleno en Material Seleccionado Proveniente de la Excavación Compactado			Unidad:	m3	
Fecha medición	mas de una	UN			Total medidas	Acumulado medidas	Observaciones
		Longitud	ancho	Profundidad			
		24,50	1,20	2,15	63,21	63,21	camara 11 a aliviadero
		1,50	0,17	-1,00	-0,25	62,96	-volumen del tubo
		2,50	0,90	1,45	3,26	66,22	aliviadero a camara 12
		2,50	0,07	-1,00	-0,18	66,05	-volumen del tubo
		10,63	0,90	1,80	17,22	83,27	camara 12 a 13
		10,63	0,07	-1,00	-0,74	82,52	-volumen del tubo
		12,75	0,90	1,70	19,51	102,03	camara 13 a 14
		12,75	0,07	-1,00	-0,89	101,14	-volumen del tubo
		15,90	0,90	1,90	27,19	129,22	camara 14 a 15
		15,90	0,07	-1,00	-1,11	100,03	-volumen del tubo
		24,50	0,90	2,25	49,61	178,83	camara 15 a 16
		24,50	0,07	-1,00	-1,72	177,12	-volumen del tubo
		20,52	0,90	2,03	37,49	214,61	camara 16 a 17
		20,52	0,07	-1,00	-1,44	213,17	-volumen del tubo
		17,51	0,90	2,05	32,31	245,48	camara 17 a 18
		17,51	0,07	-1,00	-1,23	244,25	-volumen del tubo
		20,43	0,90	2,95	54,24	298,49	camara 18 a 19
		20,43	0,07	-1,00	-1,43	297,06	-volumen del tubo
		15,49	0,90	3,45	48,10	345,16	camara 19 a 20
		15,49	0,07	-1,00	-1,08	344,07	-volumen del tubo
		12,65	0,90	2,65	30,17	374,24	camara 20 a 21
		12,65	0,07	-1,00	-0,89	373,36	-volumen del tubo
		-27,41			-27,41	345,95	arena limpia
		-365,20			-365,20	-19,25	pagado acta 1 y 2
					ACTA 3 Y FINAL	-19,30	

Ítem:	2.9	Sobre-scarreo de Materiales varios a hombro, buggy u otro medio de transporte manual			Unidad:	m3-Hm	
Fecha medición	mas de una	UN			Total medidas	Acumulado medidas	Observaciones
		Longitud	ancho	Profundidad			
	m3/un	27,41	1,00	1,25	34,27	34,27	arena limpia (Distancia total 249 mts factor 1,25)
	m3/un	6,48	0,56	1,25	4,53	38,80	concreto para aliviadero
	m3/un	6,48	0,84	1,25	6,76	45,56	
		cemento	6,48	0,28	1,25	2,27	47,82
		arena	0,71	0,56	28,00	11,08	58,91
		grava	0,71	0,84	28,00	16,53	75,43
		cemento	0,71	0,28	28,00	5,54	80,97
		arena	0,71	0,56	12,50	4,95	85,92
		grava	0,71	0,84	12,50	7,38	93,30
		cemento	0,71	0,28	12,50	2,47	95,77
			-77,87				
					-77,90	17,87	pagado acta 1 y 2
					ACTA 3 Y FINAL	17,90	
Ítem:	2.10	Corte de guaduas			Unidad:	un	
Fecha medición	mas de una	UN			Total medidas	Acumulado medidas	Observaciones
		Longitud	ancho	Profundidad			
		3,00			3,00	3,00	entre camaras 13 a 14
		2,00			2,00	5,00	camara 14 a 15
		50,00			50,00	55,00	construccion sendero
					-3,00	52,00	pagado acta 1 y 2
					ACTA 3 Y FINAL	52,00	
Ítem:	2.11	Extraccion de raices de diametro superior a 0,8 m			Unidad:	un	
Fecha medición	mas de una	UN			Total medidas	Acumulado medidas	Observaciones
		Longitud	ancho	Profundidad			
		3,00			3,00	3,00	camara 15 a 16
		4,00			4,00	7,00	camara 18 a 19
		7,00			7,00	14,00	camara 20 a 21
					0,00	0,00	
					0,00	0,00	
					0,00	0,00	
		ACTA 3	ACTA 2	0,00	ACTA 3 Y FINAL	14,00	
Ítem:	2.12	Retiro y esparción de sobrantes en sitio			Unidad:	m3	
Fecha medición	mas de una	UN			Total medidas	Acumulado medidas	Observaciones
		Longitud	ancho	Profundidad			
		2,60			2,60	2,60	camara 12
		3,80			3,80	6,40	camara 13
		2,50			2,50	8,90	camara 14
		3,50			3,50	12,40	camara 15
		3,40			3,40	15,80	camara 16
		13,80			13,80	29,60	filtros
		27,40			27,40	57,00	arena limpia
		3,50			3,50	60,50	camara 17
		3,50			3,50	64,00	camara 18
		7,00			7,00	71,00	camara 19
		5,30			5,30	76,30	camara 20
		-54,80			-54,80	21,50	pagado acta 1 y 2
					0,00	21,50	
Ítem:	ACTA 3	ACTA 2			ACTA 3 Y FINAL	21,50	

Ítem:	3.6	Transporte e Instalación Tubería PVC Corrugada de 315 mm (12") para Alcantarillado. Incluye acarreo en vehículo y al hombro o mula.			Unidad:	m	
Fecha medición	mas de una	UN			Total medidas	Acumulado medidas	Observaciones
		Longitud					
		24,50			24,50	24,50	camara 15 a 16
		20,42			20,42	44,92	camara 16 a 17
		17,51			17,51	62,43	camara 17 a 18
		20,43			20,43	82,86	camara 18 a 19
		15,49			15,49	98,35	camara 19 a 20
		12,65			12,65	111,00	camara 20 a 21
		1,80			1,80	112,80	aliviadero a camara 12
		-27,50			-27,50	85,30	pagado acta 1
		-72,50			-72,50	12,80	pagado acta 2
		ACTA 3 Y FINAL				12,80	
Ítem:	3.7	Suministro, Transporte e Instalación Tubería PVC Corrugada de 315 mm (12") para Alcantarillado. Incluye acarreo en vehículo y al hombro o mula.			Unidad:	m	
Fecha medición	mas de una	UN			Total medidas	Acumulado medidas	Observaciones
		Longitud	ancho	Profundidad			
		10,50			10,50	10,50	camara 12 a 13
		12,50			12,50	23,00	camara 13 a 14
		16,00			16,00	39,00	camara 14 a 15
		-39,00			-39,00	0,00	pagado acta 1
		0,00			0,00	0,00	pagado acta 2
					0,00	0,00	
					0,00	0,00	
					0,00	0,00	
		ACTA 3 Y FINAL				0,00	
Ítem:	4.1	Cerramiento con tela verde y soportes de guadua cada 2 metros			Unidad:	m	
Fecha medición	mas de una	UN			Total medidas	Acumulado medidas	Observaciones
		UN					
		3,50			3,50	3,50	
		3,50			3,50	7,00	
		2,50			2,50	9,50	
		2,50			2,50	12,00	
		-12,00			-12,00	0,00	pagado acta 1
					0,00	0,00	
		ACTA 3 Y FINAL				0,00	
Ítem:	4.2	Excavación para Estructuras - Material Común - 0.0 a 2.0 m			Unidad:	m3	
Fecha medición	mas de una	UN			Total medidas	Acumulado medidas	Observaciones
	1	UN					
		3,50	2,00	1,70	11,90	11,90	ALIVIADERO
					-11,90	0,00	PAGADO ACTA 1 Y 2
					0,00	0,00	
					0,00	0,00	
		ACTA 3 Y FINAL				0,00	
Ítem:	4.6	Concreto de 3000 psi (21 Mpa) Impermeabilizado para Aliviadero Tipo Vertedero Lateral. Incluye suministro, transporte e instalación de formaleta. Incluye acarreo interno en vehículo y al hombro o mula hasta 50 m.			Unidad:	m3	
Fecha medición	mas de una	UN			Total medidas	Acumulado medidas	Observaciones
		Longitud	ancho	Profundidad			
	2	3,50	0,25	1,94	3,40	3,40	paredes largas del aliviadero
	2	1,40	0,25	3,00	2,10	5,50	fondo y tapa del aliviadero
	2	1,40	0,25	1,40	0,98	6,48	paredes cortas del aliviadero
					-6,48	-0,01	PAGADO ACTA 1 Y 2
		ACTA 3 Y FINAL				0,00	

Fecha medición	2.13	Retiro de material sobrante en vehículo automotor			Unidad:	m3	
mas de una		UN			Total medidas	Acumulado medidas	Observaciones
		Longitud	ancho	Profundidad			
					0,00	0,00	
					0,00	0,00	
					0,00	0,00	
					0,00	0,00	
					0,00	0,00	
	ACTA 3		ACTA 2	0,00	ACTA 3 Y FINAL	0,00	
Ítem:	3.1	Cámaras de Inspección D=1,2 metros - Concreto 21 Mpa			Unidad:	m	
Fecha medición	mas de una	UN			Total medidas	Acumulado medidas	Observaciones
		Longitud	ancho	Profundidad			
		1,70			1,70	1,70	camara 12
		2,40			2,40	4,10	camara 13
		1,50			1,50	5,60	camara 14
		2,80			2,80	8,40	camara 15
		2,20			2,20	10,60	camara 16
		2,30			2,30	12,90	camara 17
		2,20			2,20	15,10	camara 18
		4,10			4,10	19,20	camara 19
		3,20			3,20	22,40	camara 20
		-24,40			-24,40	-2,00	pagado acta 1 y 2
	ACTA 3		ACTA 2		ACTA 3 Y FINAL	-2,00	
Ítem:	3.2	Bases y cañuelas para cámaras D=1,20 m en Concreto 3000 psi			Unidad:	un	
Fecha medición	mas de una	UN			Total medidas	Acumulado medidas	Observaciones
		LONG					
		1,00			1,00	1,00	camara 11
		1,00			1,00	2,00	camara 12
		1,00			1,00	3,00	camara 13
		1,00			1,00	4,00	camara 14
		1,00			1,00	5,00	camara 15
		1,00			1,00	6,00	camara 16
		1,00			1,00	7,00	camara 17
		1,00			1,00	8,00	camara 18
		1,00			1,00	9,00	camara 19
		1,00			1,00	10,00	camara 20
		-10,00			-10,00	0,00	pagado acta 1 y 2
	ACTA 3		ACTA 2		ACTA 3 Y FINAL	0,00	
Ítem:	3.3	Concreto de 3000 psi para losa de techo camara			Unidad:	m3	
Fecha medición	mas de una	UN			Total medidas	Acumulado medidas	Observaciones
		Longitud	ancho	Profundidad			
	9	1,60	1,60	0,15	3,46	3,46	
					0,00	3,46	
					0,00	3,46	
					ACTA 3 Y FINAL	3,50	
Ítem:	3.5	Tapa en Concreto de 21 Mpa para cámara. D=0,68 m. Incluye acero de refuerzo. Incluye sobreacarreo en vehículo y al hombro o mula.			Unidad:	un	
Fecha medición	mas de una	UN			Total medidas	Acumulado medidas	Observaciones
		Longitud	ancho	Profundidad			
		1,00			1,00	1,00	camara 13
		1,00			1,00	2,00	camara 14
		1,00			1,00	3,00	camara 15
		1,00			1,00	4,00	camara 16
		1,00			1,00	5,00	camara 17
		1,00			1,00	6,00	camara 18
		1,00			1,00	7,00	camara 19
		1,00			1,00	8,00	camara 20
					-4,00	4,00	pagado acta 1 y 2
					ACTA 3 Y FINAL	4,00	

Ítem:	4.13	Retiro y esparción de sobrantes en sitio			Unidad:	m3	
Fecha medición	mas de una	UN			Total medidas	Acumulado medidas	Observaciones
		Longitud	ancho	Profundidad			
		11,90			11,90	11,90	aliviadero
		-45,40			-45,40	-33,50	PAGADO ACTA 1 Y 2
					0,00	-33,50	
					0,00	-33,50	
	ACTA 3	ACTA 2		-33,50	ACTA 1	-33,50	
Ítem:	5.1	Tratamiento Tipo I - Trincho en guadua			Unidad:	m2	
Fecha medición	HMS	UN			Total medidas	Acumulado medidas	Observaciones
		Longitud	ancho	Profundidad			
		24,50	2,00		49,00	49,00	camara 15 a 16
		12,00	1,60		19,20	68,20	entre camara 10 y 21
		-49,00			-49,00	19,20	
	ACTA 3	ACTA 2		#¡REF!	ACTA 1	19,20	
Ítem:	5.2	Tipo 1. Suministro, Transporte e Instalación de Apuntalamiento en Madera (Entibado Tipo 1)			Unidad:	m	
Fecha medición	HMS	UN			Total medidas	Acumulado medidas	Observaciones
		Longitud	ancho	Profundidad			
		10,63	1,00		10,63	10,63	camara 12 a 13
		12,75	1,00		12,75	23,38	camara 13 a 14
		15,90	1,00		15,90	39,28	camara 14 a 15
		20,42	1,00		20,42	59,70	camara 15 a 16
		20,52	2,00		41,04	100,74	camara 16 a 17
		17,51	2,00		35,02	135,76	camara 17 a 18
		20,43	2,00		40,86	176,62	camara 18 a 19
		15,49	2,00		30,98	207,60	camara 19 a 20
		12,65	2,00		25,30	232,90	camara 20 a 21
		-181,00			-181,00	51,90	pagado acta 1 y 2
		acta 3 y final				51,90	
Ítem:	5.3	Suministro, Transporte y Siembra de esqueje de matarón o similar			Unidad:	un	
Fecha medición	HMS	UN			Total medidas	Acumulado medidas	Observaciones
		Longitud	ancho	Profundidad			
		454,00			454,00	454,00	sembrado a todo lo largo del proyecto
		0,00			0,00	454,00	pagado acta 1 y 2
						454,00	
		ACTA 1				454,00	
Ítem:	6.1	Levantamiento en campo de obra construida. Comisión de topografía al final de la obra.			Unidad:	día	
Fecha medición	HMS	UN			Total medidas	Acumulado medidas	Observaciones
		Longitud	ancho	Profundidad			
		1,00			1,00	1,00	
					0,00	1,00	
		ACTA 1				1,00	
Ítem:	6.2	Elaboración y entrega, en formato digital e impreso, del Plano Record de obra construida georeferenciada.			Unidad:	un	
Fecha medición	HMS	UN			Total medidas	Acumulado medidas	Observaciones
		Longitud	ancho	Profundidad			
		1,00			1,00	1,00	
						1,00	
	ACTA 3	ACTA 2		#¡REF!	ACTA 1	1,00	

Ítem:	7.1	Profesional en Seguridad Industrial y Salud Ocupacional - SISO			Unidad:	mes	
Fecha medición	HMS	UN			Total medidas	Acumulado medidas	Observaciones
		Longitud	ancho	Profundidad			
		1,00			1,00	1,00	mes de mayo
						1,00	
	ACTA 3	ACTA 2	#¡REF!	ACTA 1	1,00		
Ítem:	8.1	Acompañamiento social durante toda la obra			Unidad:	mes	
Fecha medición	HMS	UN			Total medidas	Acumulado medidas	Observaciones
		Longitud	ancho	Profundidad			
		1,00			1,00	1,00	mes de mayo
		1,00			1,00	2,00	mes de julio
					0,00	2,00	
					-1,00	1,00	pagado acta 1 y 2
				ACTA 3 Y FINAL		1,00	
Ítem:	NP1	SUMINISTRO, TRANSPORTE E INSTALACION COSTALES DE FIBRA CON SUELO PARA BARRICADAS Y TRINCHOS			Unidad:	UN	
Fecha medición	HMS	UN			Total medidas	Acumulado medidas	Observaciones
		Longitud	ancho	Profundidad			
		20,00			20,00	20,00	aliviadero
		60,00			60,00	80,00	camara 12
		20,00			20,00	100,00	camara 13
		27,00			27,00	127,00	camara 16
		370,00			370,00	497,00	camaras 16 y 17
		410,00			410,00	907,00	camaras 17 y 18
		689,00			689,00	1.596,00	camaras 18 y 19
		545,00			545,00	2.141,00	camaras 19 y 20
		191,00			191,00	2.332,00	camara 20 y 21
		80,00			80,00	2.412,00	costales cubriendo tubería de acueducto comité cafeteros
					-1.082,00	1.330,00	pagado acta 1 y 2
	ACTA 3	ACTA 2	1.330,00	ACTA 1	1.330,00		
Ítem:	NP2	ALQUILER EQUIPO DE DEMOLICION (COMPRESOR CON CUÑA HIDRAULICA)			Unidad:	0	
Fecha medición	HMS	UN			Total medidas	Acumulado medidas	Observaciones
		Longitud	ancho	Profundidad			
					0,00	0,00	
						0,00	
		8,00			8,00	8,00	15 de junio
		8,00			8,00	16,00	16 de junio
		4,00			4,00	20,00	10 de julio
		8,00			8,00	28,00	11 de julio
		8,00			8,00	36,00	12 de julio
		8,00			8,00	44,00	13 de julio
		2,00			2,00	46,00	14 de julio
					-46,00	0,00	pagado acta 1 y 2
					0,00	0,00	
	ACTA 3	ACTA 2	0,00	ACTA 1	0,00		
Ítem:	NP3	SUMINISTRO, TRANSPORTE E INSTALACION FILTRO DRENAJE (0.80 x 1.00 m) Tubo Drenaje Corrugado de 4" con filtro. Incluye material filtrante, Geotextil NT 1600			Unidad:	0	
Fecha medición	HMS	UN			Total medidas	Acumulado medidas	Observaciones
		Longitud	ancho	Profundidad			
		20,00			20,00	20,00	camara 15 a descole
		8,00			8,00	28,00	desde muro en tierra armada hasta descole
					0,00	28,00	
					0,00	28,00	
					0,00	28,00	
					0,00	28,00	
	ACTA 3	ACTA 2	28,00	ACTA 1	28,00		

DATE	DESCRIPTION	AMOUNT	CHECK NO.	BANK	BALANCE
1932	...	...	...	...	...
1933	...	...	...	...	...
1934	...	...	...	...	...
1935	...	...	...	...	...
1936	...	...	...	...	...
1937	...	...	...	...	...
1938	...	...	...	...	...
1939	...	...	...	...	...
1940	...	...	...	...	...
1941	...	...	...	...	...
1942	...	...	...	...	...
1943	...	...	...	...	...
1944	...	...	...	...	...
1945	...	...	...	...	...
1946	...	...	...	...	...
1947	...	...	...	...	...
1948	...	...	...	...	...
1949	...	...	...	...	...
1950	...	...	...	...	...
1951	...	...	...	...	...
1952	...	...	...	...	...
1953	...	...	...	...	...
1954	...	...	...	...	...
1955	...	...	...	...	...
1956	...	...	...	...	...
1957	...	...	...	...	...
1958	...	...	...	...	...
1959	...	...	...	...	...
1960	...	...	...	...	...
1961	...	...	...	...	...
1962	...	...	...	...	...
1963	...	...	...	...	...
1964	...	...	...	...	...
1965	...	...	...	...	...
1966	...	...	...	...	...
1967	...	...	...	...	...
1968	...	...	...	...	...
1969	...	...	...	...	...
1970	...	...	...	...	...
1971	...	...	...	...	...
1972	...	...	...	...	...
1973	...	...	...	...	...
1974	...	...	...	...	...
1975	...	...	...	...	...
1976	...	...	...	...	...
1977	...	...	...	...	...
1978	...	...	...	...	...
1979	...	...	...	...	...
1980	...	...	...	...	...
1981	...	...	...	...	...
1982	...	...	...	...	...
1983	...	...	...	...	...
1984	...	...	...	...	...
1985	...	...	...	...	...
1986	...	...	...	...	...
1987	...	...	...	...	...
1988	...	...	...	...	...
1989	...	...	...	...	...
1990	...	...	...	...	...
1991	...	...	...	...	...
1992	...	...	...	...	...
1993	...	...	...	...	...
1994	...	...	...	...	...
1995	...	...	...	...	...
1996	...	...	...	...	...
1997	...	...	...	...	...
1998	...	...	...	...	...
1999	...	...	...	...	...
2000	...	...	...	...	...
2001	...	...	...	...	...
2002	...	...	...	...	...
2003	...	...	...	...	...
2004	...	...	...	...	...
2005	...	...	...	...	...
2006	...	...	...	...	...
2007	...	...	...	...	...
2008	...	...	...	...	...
2009	...	...	...	...	...
2010	...	...	...	...	...
2011	...	...	...	...	...
2012	...	...	...	...	...
2013	...	...	...	...	...
2014	...	...	...	...	...
2015	...	...	...	...	...
2016	...	...	...	...	...
2017	...	...	...	...	...
2018	...	...	...	...	...
2019	...	...	...	...	...
2020	...	...	...	...	...
2021	...	...	...	...	...
2022	...	...	...	...	...
2023	...	...	...	...	...
2024	...	...	...	...	...
2025	...	...	...	...	...
2026	...	...	...	...	...
2027	...	...	...	...	...
2028	...	...	...	...	...
2029	...	...	...	...	...
2030	...	...	...	...	...
2031	...	...	...	...	...
2032	...	...	...	...	...
2033	...	...	...	...	...
2034	...	...	...	...	...
2035	...	...	...	...	...
2036	...	...	...	...	...
2037	...	...	...	...	...
2038	...	...	...	...	...
2039	...	...	...	...	...
2040	...	...	...	...	...
2041	...	...	...	...	...
2042	...	...	...	...	...
2043	...	...	...	...	...
2044	...	...	...	...	...
2045	...	...	...	...	...
2046	...	...	...	...	...
2047	...	...	...	...	...
2048	...	...	...	...	...
2049	...	...	...	...	...
2050	...	...	...	...	...

Buen día, envío pantallazo donde ese evidencia que las facturas se encuentran en la plataforma de la DIAN.

Este documento le sirve como certificado de existencia

06-12-2023 06-12-2023 GARG GARG 14-18664 Factura electrónica RAÍMIREZ GÓMEZ GE... 890603239 EMPICALDAS S.A. E... Aprobado con notificación ● Factura Electrónica \$35,046,896