

F-GC-22 Versión 6 Octubre 2016	EMPOCALDAS S.A.E.S.P. GESTIÓN DE CONTRATACIÓN	
LISTA DE CHEQUEO PAGO DE ACTAS - CONTRATO DE OBRA		

# CONTRATO Y AÑO	092/2017	Acta N°	2 Y FINAL	1. VALOR INICIAL (Incluido AIJ e IVA)	116.955.921	
CONTRATISTA	LUIS EDUARDO MENESES ACOSTA			2. VALOR ADICION (+)		
NIT O CC:	11,313,490			3. VALOR TOTAL (1+2)	116.955.921	
CDP (#, rubro y fecha)	353 24/02/2017			4. VALOR ACTAS ANTERIORES (-)	100.219.631	
RP (#, rubro y fecha)	442 2017/03/16			5. VALOR PRESENTE ACTA (-)	16.448.105	
				6. VALOR POR EJECUTAR (3 - 4 - 5)	288.185	
OBJETO DEL CONTRATO:	CONSTRUCCION ALCANTARILLADO CARRERA 7 CALLES 14 A 16 Y CALLE 14 CARRERAS 6 A 7 EN EL MUNICIPIO DE AGUADAS CALDAS					
TIPO DE RECURSOS	PROPIOS	CENTRO DE COSTOS y PROCEDIMIENTO				
DOCUMENTO VERIFICADOS						
					# FOLIOS	
1- Autoliquidaciones en Salud, Pensiones y Riesgos profesionales del personal empleado en la obra y del contratista (Personas naturales) o Certificado de Cumplimiento del Artículo 50 de la Ley 789/02 (Personas jurídicas).					X	✓
2- Pagos SENA e ICBF, cuando aplique.					N/A	✓
3- Pagos al FIC					X	✓
4- Factura (Régimen Común) o Factura equivalente (régimen simplificado).					X	✓
5- Informe de actividades o Bitácora.					X	✓
6- Copia de las planillas de pago con firma de los trabajadores.					X	✓
7- Informe de Interventoría y certificado. Formato F-GC-20					X	✓
8- Ensayos de densidad.					N/A	
9- Diseño de Mezclas.					N/A	
10- Ensayo de resistencia de concreto o ensayo de viguetas en pavimentos.					N/A	
11- Trazabilidad de la tubería. Formato F-GC-28					X	✓
12- Actas de visita de acometidas. Formato F-AC-51					X	✓
13- Actas de finalización de obras de acometidas. Formato F-AC-52 (Sólo aplica para el acta final)					X	✓

Nota: Si pasados tres (3) días después del recibo de esta documentación el Supervisor del contrato no presenta correcciones, quedará en firme y será subida al SECOP.

Secretaría General CERTIFICA que el Supervisor del Contrato entregó la documentación para ser archivada en la carpeta correspondiente.

Sudy Covián A.
NOMBRE DE QUIEN RECIBE

05.10.2017.
FIRMA

DOCUMENTOS ANEXOS CON DESTINO A TESORERÍA	
Factura original o Documento equivalente	X
Acta original	X
Informe de Interventoría y certificado. Formato F-GC-20	X
Copia del Registro Presupuestal	X
Distribución por centro de costos. Formato F-GF-32	X
Autoliquidaciones en Salud, Pensiones y Riesgos profesionales del personal empleado en la obra y del contratista (Personas naturales) o Certificado de Cumplimiento del Artículo 50 de la Ley 789/02 (Personas jurídicas)	X

Fecha de presentación 03/10/2017

DATOS DEL SUPERVISOR		
GERARDO A. RAMIREZ GOMEZ	INGENIERO ZONA CENTRO NORTE	
NOMBRE	CARGO	FIRMA

DATOS PARA LA TRANSFERENCIA DE PAGOS		
70791206214	CORRIENTE	BANCOLOMBIA
CUENTA	TIPO DE CUENTA	BANCO

ACTA DE RECIBO FINAL

CONTRATO	092/2017
MODALIDAD DE CONTRATACION	CONTRATACION DIRECTA
CONTRATANTE:	EMPOCALDAS S.A. E.S.P.
REPRESENTANTE LEGAL:	CARLOS ARTURO AGUDELO MONTOYA
C.C.	4.384.840 BELALCAZAR CDS
OBJETO:	CONSTRUCCION ALCANTARILLADO CARRERA 7 CALLES 14 A 16 Y CALLE 14 CARRERAS 6 A 7 EN EL MUNICIPIO DE AGUADAS CALDAS
CONTRATISTA:	LUIS EDUARDO MENESES ACOSTA
C.C.	11,313,490
VALOR TOTAL:	\$ 116.955.921 INCLUIDO A.I.U E IVA INCLUIDO
VALOR EJECUTADO ACTA 2 FINAL:	\$ 16.448.105
VALOR SIN EJECUTAR	\$ 288.185
VALOR ACTA 1 Y FINAL EJECUTADO	\$ 116.667.736
PLAZO:	60 DIAS CALENDARIO
RECURSOS:	PROPIOS
SUPERVISION	INGENIERO ZONA CENTRO NORTE
CDP	0353 24/02/2017
RP	0442 2017/03/16

En la ciudad de Manizales Caldas a los veintiséis días (26) del mes de mayo de 2017 se reunieron los señores GERARDO ANTONIO RAMIREZ GOMEZ ING. ZONA CENTRO NORTE y LUIS EDUARDO MENESES ACOSTA con el fin de realizar el recibo del ACTA DE RECIBO DE OBRA FINAL según contrato 092 de 2017 cuyo objeto es: CONSTRUCCION ALCANTARILLADO CARRERA 7 CALLES 14 A 16 Y CALLE 14 CARRERAS 6 A 7 EN EL MUNICIPIO DE AGUADAS CALDAS

No siendo otro el motivo de la presente reunión se firma por los que en ella intervinieron.

GERARDO A. RAMIREZ G.
ING. ZONA CENTRO NORTE
EMPOCALDAS S.A. E.S.

LUIS EDUARDO MENESES ACOSTA.
CONTRATISTA

EMPOCALDAS S.A.E.S.P

CONTRATISTA

LUIS EDUARDO MENESES ACOSTA

092/2017

CONSTRUCCION ALCANTARILLADO CARRERA 7 CALLES 14 A 16 Y CALLE 14 CARRERAS 6 A 7 EN EL MUNICIPIO DE AGUADAS CALDAS

ITEM	DESCRIPCION	CANTIDADES CONTRACTUALES			ACTA 1			ACTA FINAL			ACUMULADO		
		UN	CANT	VR UNIT	VR TOTAL	CANT	VR TOTAL	CANT	VR TOTAL	CANT	VR TOTAL	CANT	VR TOTAL
1	Localización y replanteo	Ml	198	17.900	3.544.200	200,8	3.594.320	0,0	-	200,8	3.594.320	200,8	3.594.320
2	Cerramiento con tela verde y soportes de guadua cada 2 metros	Ml	411	20.320	8.351.520	400,0	8.128.000	0,0	-	400,0	8.128.000	400,0	8.128.000
3	Señal preventiva y reglamentaria	un	6	136.000	816.000	6,0	816.000	0,0	-	6,0	816.000	6,0	816.000
4	Instalación de valla institucional 2x4	un	1	693.001	693.001	1,0	693.001	0,0	-	1,0	693.001	1,0	693.001
5	corte con disco abrasivo	ml	3	6.000	18.000	0,0	-	0,0	-	0,0	-	0,0	-
6	Demolición de estructuras en concreto hidráulico Incluye andenes, gradería y cañuelas	m3	2	73.400	146.800	0,0	-	0,0	-	0,0	-	0,0	-
7	Excavación en material comun	m3	531	23.200	12.319.200	542,2	12.579.040	132,9	3.083.280	675,1	15.662.320	675,1	15.662.320
8	Excavación en material comun > 2 a 4 m	m3	458	27.000	12.366.000	320,9	8.664.300	0,0	-	320,9	8.664.300	320,9	8.664.300
9	Excavación en Conglomerado	m3	105	25.650	2.693.250	0,0	-	0,0	-	0,0	-	0,0	-
10	Retiro de material sobrante en vehiculo automotor	m3	84	28.850	2.423.400	139,7	4.030.345	17,3	499.105	157,0	4.529.450	157,0	4.529.450
11	Instalacion Tubería de alcantarillado de 24"	ml	190	41.900	7.961.000	200,8	8.413.520	0,0	-	200,8	8.413.520	200,8	8.413.520
12	Instalación de tubería PVC corrugada de 6" para domiciliarias	ml	60	12.000	720.000	0,0	-	129,6	1.555.200	129,6	1.555.200	129,6	1.555.200
13	Instalacion adaptador domiciliarias	un	13	29.500	383.500	0,0	-	20,0	590.000	20,0	590.000	20,0	590.000
14	Cajas de inspección 0,50x0,50 para domiciliarias, Incluye tapa en concreto	un	5	325.500	1.627.500	0,0	-	20,0	6.510.000	20,0	6.510.000	20,0	6.510.000
15	Llenos compactado con material de sitio	M3	847	21.200	17.956.400	723,4	15.336.080	115,7	2.452.840	839,1	17.788.920	839,1	17.788.920
16	Arena para base y atraque	M3	62	101.600	6.299.200	67,7	6.878.320	17,3	1.757.680	85,0	8.636.000	85,0	8.636.000
17	Entibado horizontal	M2	981	27.450	26.928.450	697,9	19.157.355	0,0	-	697,9	19.157.355	697,9	19.157.355
18	Camara de caída D=1,2, H=3,04 espesor de pared e=0,2 con colchon de piedra pegada e= 40 cm y boquilla	ml	12	562.000	6.744.000	11,9	6.687.800	0,0	-	11,9	6.687.800	11,9	6.687.800
19	Bases y cañuelas	un	3	476.500	1.429.500	3,0	1.429.500	0,0	-	3,0	1.429.500	3,0	1.429.500
20	Empalme a camara	un	2	79.600	159.200	2,0	159.200	0,0	-	2,0	159.200	2,0	159.200
21	Suministro e instalación de tapa con aro pozo de inspección en HF D=0.60 cm con empaque anti ruido y sistema de seguridad	UN	4	483.950	1.935.800	3,0	1.451.850	0,0	-	3,0	1.451.850	3,0	1.451.850
22	Concreto para pavimento 42MR hecho en obra	m3	2	720.000	1.440.000	0,8	576.000	0,0	-	0,8	576.000	0,8	576.000
23	trabajadora social	gl	1	1.300.000	1.300.000	1,25	1.625.000	0,00	-	1,25	1.625.000	1,25	1.625.000
	COSTO TOTAL				116.955.921,00		100.219.631		16.448.105		116.667.736		116.667.736
	COSTO DIRECTO				90.000.708,73		77.121.686		12.657.257		89.778.943		89.778.943
	ADMINISTRACION				20.700.163,01		17.737.988		2.911.169		20.649.157		20.649.157
	IMPREVISTOS				900.007,09		771.217		126.573		897.789		897.789
	UTILIDADES				4.500.035,44		3.856.084		632.863		4.488.947		4.488.947
	IVA SOBRE UTILIDADES				855.006,73		732.656		120.244		852.900		852.900
	TOTAL				116.955.921		100.219.631		16.448.105		116.667.736		116.667.736

CONTRATO No:		092/2017			OBJETO	CONSTRUCCION ALCANTARILLADO CARRERA 7 CALLES 14 A 16 Y CALLE 14 CARRERAS 6 A 7 EN EL MUNICIPIO DE AGUADAS CALDAS		
CONTRATISTA	LUIS EDUARDO MENESES ACOSTA					INTERVENTOR	GERARDO A. RAMIREZ GOMEZ	
ITEM	Localizacion y replanteo					M/I	VALOR UNITARIO	VALOR TOTAL
FECHA	LARGO	ANCHO	ALTO	AREA	VOLUMEN	UNIDAD	LONGITUD	ACUMUADO
	73,8	-	-	-	-		73,8	73,8
	45,0	-	-	-	-		45,0	118,8
	39,8	-	-	-	-		39,8	158,6
	42,2	-	-	-	-		42,2	200,8
	-	-	-	-	-		-	200,8
ACTA 1								
ITEM	Cerramiento con tela verde y soportes de guadua cada 2 metros					M/I	VALOR UNITARIO	VALOR TOTAL
FECHA	LARGO	ANCHO	ALTO	AREA	VOLUMEN	UNIDAD	LONGITUD	ACUMUADO
	240,0	-	-	-	-		240,0	240,0
	150,0	-	-	-	-		150,0	400,0
	-	-	-	-	-		-	-
	-	-	-	-	-		-	-
ACTA FINAL								
						UNIDAD	VALOR UNITARIO	VALOR TOTAL
Señal preventiva y reglamentaria						un		400,0
FECHA	LARGO	ANCHO	ALTO	AREA	VOLUMEN	UNIDAD	LONGITUD	ACUMUADO
	6,0	-	-	-	-		6,0	6,0
SUBTOTAL ITEM								6,0
						UNIDAD	VALOR UNITARIO	VALOR TOTAL
Instalación de valía institucional 2x4								
FECHA	LARGO	ANCHO	ALTO	AREA	VOLUMEN	UNIDAD	LONGITUD	ACUMUADO
	1,0	-	-	-	-		1,0	1,0
SUBTOTAL ITEM								1,0
						UNIDAD	VALOR UNITARIO	VALOR TOTAL
corte con disco abrasivo								
FECHA	LARGO	ANCHO	ALTO	AREA	VOLUMEN	UNIDAD	LONGITUD	ACUMUADO
	-	-	-	-	-		-	-
SUBTOTAL ITEM								-
						UNIDAD	VALOR UNITARIO	VALOR TOTAL
Demolicion de estructuras en concreto hidráulico Incluye andenes, gradería y cañuelas								
FECHA	LARGO	ANCHO	ALTO	AREA	VOLUMEN	UNIDAD	LONGITUD	ACUMUADO
	-	-	-	-	-		-	-
SUBTOTAL ITEM								-
						UNIDAD	VALOR UNITARIO	VALOR TOTAL
Excavacion en material comun								
FECHA	LARGO	ANCHO	ALTO	AREA	VOLUMEN	UNIDAD	LONGITUD	ACUMUADO
	42,2	1,35	2,0	-	113,9		-	113,9
	39,8	1,35	2,0	-	307,5		-	221,4
	45,0	1,35	2,0	-	121,5		-	342,9
	73,8	1,35	2,0	-	199,3		-	542,2

FECHA	LARGO	ANCHO	ALTO	AREA	VOLUMEN	LONGITUD	ACUMUADO	OBSERVACIONES
	42,2	1,20	1,0	-	50,6	-	50,6	EMPALME AL INICIO DE LA REPOSICION
	39,8	1,20	1,9	-	88,4	-	139,0	EMPALME INICIAL CON LA TUBERIA DE PVC
	45,0	1,20	1,4	-	75,6	-	214,6	
	73,8	1,20	1,2	-	106,3	-	320,9	
ACTA FINAL							320,9	
ITEM	Excavacion en Conglomerado							
FECHA	LARGO	ANCHO	ALTO	AREA	VOLUMEN	LONGITUD	ACUMUADO	OBSERVACIONES
ITEM	Retiro de material sobrante en vehiculo automotor							
FECHA	LARGO	ANCHO	ALTO	AREA	VOLUMEN	LONGITUD	ACUMUADO	OBSERVACIONES
	863,0	-	-	-	-	-	-	volumen excavacion
	723,4	-	-	-	-	-	-	VOLUMEN DE LLENOS
	139,7	-	-	-	139,7	-	139,7	
	132,9	-	-	-	-	-	-	VOLUMEN EXCAVACION
	115,7	-	-	-	-	-	-	VOLUMEN LLENOS
	17,3	-	-	-	-	-	-	
ACTA FINAL		17,3					139,7	
ITEM	Instalación Tubería de alcantarillado de 24"							
FECHA	LARGO	ANCHO	ALTO	AREA	VOLUMEN	LONGITUD	ACUMUADO	OBSERVACIONES
	42,2	-	-	-	-	42,2	42,2	
	39,8	-	-	-	-	39,8	82,0	
	45,0	-	-	-	-	45,0	127,0	
	73,8	-	-	-	-	73,8	200,8	
ACTA FINAL							200,8	
ITEM	Instalación de tubería PVC corrugada de 6" para domiciliarias							
FECHA	LARGO	ANCHO	ALTO	AREA	VOLUMEN	LONGITUD	ACUMUADO	OBSERVACIONES
	5,7	-	-	-	-	5,7	5,7	CASA 1
	4,2	-	-	-	-	4,2	9,9	CASA 2
	4,0	-	-	-	-	4,0	13,9	CASA 3
	4,5	-	-	-	-	4,5	18,4	CASA 4
	4,5	-	-	-	-	4,5	22,9	CASA 5
	3,9	-	-	-	-	3,9	26,8	CASA 6
	4,5	-	-	-	-	4,5	31,3	CASA 7
	7,6	-	-	-	-	7,6	38,9	CASA 8
	5,2	-	-	-	-	5,2	44,1	CASA 9
	4,0	-	-	-	-	4,0	48,1	CASA 10

	8,0								8,0	56,1	CASA 11
	8,2							8,2	64,3	CASA 12	
	8,2							8,2	72,5	CASA 13	
	8,2							8,2	80,7	CASA 14	
	8,2							8,2	88,9	CASA 15	
	8,2							8,2	97,1	CASA 16	
	8,2							8,2	105,3	CASA 17	
	8,2							8,2	113,5	CASA 18	
	8,0						8,0	121,5	CASA 19		
	8,1						8,1	129,6	CASA 20		
	-						-	129,6	-	-	
	SUBTOTAL ITEM										
ACTA FINAL	129,6										
ITEM	Instalacion adaptador domiciliarias										
FECHA	LARGO	ANCHO	ALTO	AREA	VOLUMEN	LONGITUD	UNIDAD	ACUMIADO	VALOR UNITARIO	VALOR TOTAL	OBSERVACIONES
	20,0					20,0	20,0	20,0			ESPECIFICAR LAS DOMICILIARIAS UNA POR UNA CON DIRECCION
								20,0			
	SUBTOTAL ITEM										
ACTA FINAL	20,0										
ITEM	Cajas de inspección 0,50x0,50 para domiciliarias, Incluye tapa en concreto										
FECHA	LARGO	ANCHO	ALTO	AREA	VOLUMEN	LONGITUD	UNIDAD	ACUMIADO	VALOR UNITARIO	VALOR TOTAL	OBSERVACIONES
	1,0					1,0	1,0	1,0			ESPECIFICAR LAS DOMICILIARIAS UNA POR UNA CON DIRECCION
	1,0					1,0	1,0	2,0			
	1,0					1,0	1,0	3,0			
	1,0					1,0	1,0	4,0			
	1,0					1,0	1,0	5,0			
	1,0					1,0	1,0	6,0			
	1,0					1,0	1,0	7,0			
	1,0					1,0	1,0	8,0			
	1,0					1,0	1,0	9,0			
	1,0					1,0	1,0	10,0			
	1,0					1,0	1,0	11,0			
	1,0					1,0	1,0	12,0			
	1,0					1,0	1,0	13,0			
	1,0					1,0	1,0	14,0			
	1,0					1,0	1,0	15,0			
	1,0					1,0	1,0	16,0			
	1,0					1,0	1,0	17,0			
	1,0					1,0	1,0	18,0			
	1,0					1,0	1,0	19,0			
	1,0					1,0	1,0	20,0			
								-			

ACTA FINAL										
ITEM	Camara de caída D=1.2, H=3.04 espesor de pared e=0.2 con colchon de piedra pegada e= 40 cm y boquilla									
FECHA	LARGO	ANCHO	ALTO	AREA	VOLUMEN	UNIDAD	LONGITUD	ACUMUADO	VALOR UNITARIO	VALOR TOTAL
							2.9	2.9		
							5.00	7.9		camara 2 calle 14 calle 6A
							4.00	11.9		camara 3 calle 14 carrera 7
								11.9		camara 4 carrera 7 calle 14A
ITEM	Bases y cañuelas									
FECHA	LARGO	ANCHO	ALTO	AREA	VOLUMEN	UNIDAD	LONGITUD	ACUMUADO	VALOR UNITARIO	VALOR TOTAL
							3.0	3.0		
								3.0		
ITEM	Empalme a camara									
FECHA	LARGO	ANCHO	ALTO	AREA	VOLUMEN	UNIDAD	LONGITUD	ACUMUADO	VALOR UNITARIO	VALOR TOTAL
							2.0	2.0		
								2.0		
ITEM	Suministro e instalación de tapa con aro poto de inspección en 1/4 D=0.60 cm con empaque anti ruido y sistema de seguridad									
FECHA	LARGO	ANCHO	ALTO	AREA	VOLUMEN	UNIDAD	LONGITUD	ACUMUADO	VALOR UNITARIO	VALOR TOTAL
							3.0	3.0		
								3.0		
ITEM	Concreto para pavimento 4.2MR hecho en obra									
FECHA	LARGO	ANCHO	ALTO	AREA	VOLUMEN	UNIDAD	LONGITUD	ACUMUADO	VALOR UNITARIO	VALOR TOTAL
							1.15	0.20		
							1.15	0.20		
							1.60	0.38		
								0.8		
								0.8		
								0.8		
								0.8		
								0.8		
								0.8		
								0.8		
								0.8		
								0.8		
								0.8		
								0.8		
								0.8		
ITEM	SUBTOTAL ITEM									
								0.8		
ITEM	SUBTOTAL ITEM									
								0.8		

DIEGO HERNANDO GIL ISAZA
CONTADOR PÚBLICO TITULADO

EL SUSCRITO CONTADOR PUBLICO TITULADO DIEGO HERNANDO GIL ISAZA CON TARIETA PROFESIONAL
QUE APARECE AL PIE DE MI FIRMA

CERTIFICA

Que mediante acta de liquidación final del contrato de obra no 092/2017 , cuyo objeto es CONSTRUCCION ALCANTARILLADO CARRERA 7 CALLES 14 A 16 Y CALLE 14 CARRERAS 6 A 7 EN EL MUNICIPIO DE AGUADAS CALDAS, suscrito entre LUIS EDUARDO MENESES ACOSTA, identificado con C.C. 11,313,490 de Girardot, y la EMPOCALDAS S.A. E.S.P., se obtuvieron los siguientes valores contables

Ingreso total de acta 2 y final	16.448.105
Egresos	
Nomina de personal con prestaciones sociales	4.032.400
Tuberias y accesorios	6.579.242
Subcontrato de retiro de escombros y excavaciones	1.000.000
material de rio	500.000
cemento	400.000
Alquiler de equipos	900.000
Gastos de alojamiento y alimentacion trabajadores	1.000.000
Arrendamientos de oficina, celular, vehículo, combustible, papelería	950.000
implementos de salud ocupacional	500.000
TOTAL EGRESOS	15.861.642
UTILIDAD ACTA	586.463

Para constancia se firma a los veintiséis (26) días del mes de Septiembre de 2017.

DIEGO HERNANDO GIL ISAZA
T.P. 71.730-T

CARRERA 13 No 17-45 APTO 1 CEL.311-6490132
MANIZALES

REPUBLICA DE COLOMBIA
IDENTIFICACION PERSONAL
 CEDULA DE CIUDADANIA

NÚMERO: **10.288.352**
GIL ISAZA
 APELLIDOS
DIEGO HERNANDO
 NOMBRES

MANIZALES





FECHA DE NACIMIENTO: **11-AGO-1970**
MANIZALES
 (CALDAS)
 LUGAR DE NACIMIENTO
1.72 **O+** **M**
 ESTATURA G.S. RH SEXO
30-SEP-1988 MANIZALES
 FECHA Y LUGAR DE EXPEDICION

REGISTRO NACIONAL
 CALDAS PROC. 54682270005



A-0030100-00056881-M-0010288352-20081017 0004532491A 2 4490003492

República de Colombia
 Ministerio de Comercio Industrial y Turismo

JUNTA CENTRAL DE CONTADORES
TARJETA PROFESIONAL
DE CONTADOR PUBLICO

71730-T

DIEGO HERNANDEZ
GIL ISAZA
 C.C. 10288352

RESOLUCION INSCRIPCION 095
 UNIVERSIDAD DE MANIZALES

DIRECTOR GENERAL

FECHA 11/09/2000



JULIO CESAR ACUNA GONZALEZ 79905



189177

Esta tarjeta es el único documento que lo acredita como
CONTADOR PUBLICO de acuerdo con lo establecido en
 la ley 43 de 1990.
 Al obtenerse o quien encuentre esta tarjeta comunicarse
 al PSX 648-44 50 o Revolvería a la JAE - Junta Central de
 Contadores a la calle 95 No. 9A - 71 Bogotá D.C.



www.jcra.gov.co

UNIDAD
ADMINISTRATIVA
ESPECIAL

**JUNTA CENTRAL
DE CONTADORES**



Certificado No:

70E4F907H1E00000

LA REPUBLICA DE COLOMBIA
MINISTERIO DE COMERCIO, INDUSTRIA Y TURISMO
UNIDAD ADMINISTRATIVA ESPECIAL
JUNTA CENTRAL DE CONTADORES

**CERTIFICA A:
QUIEN INTERESE**

Que el contador público **DIEGO HERNANDO GIL ISAZA** identificado con CÉDULA DE CIUDADANÍA No 10288352 de MANIZALES (CALDAS) Y Tarjeta Profesional No 71730-T SI tiene vigente su inscripción en la Junta Central de Contadores y desde los últimos 5 años.

NO REGISTRA ANTECEDENTES DISCIPLINARIOS *****

Dado en BOGOTA a los 5 días del mes de Julio de 2017 con vigencia de (3) Meses, contados a partir de la fecha de su expedición.

DIRECTOR GENERAL

ESTE CERTIFICADO DIGITAL TIENE PLENA VALIDEZ DE CONFORMIDAD CON LO ESTABLECIDO EN EL ARTICULO 2 DE LA LEY 527 DE 1999, DECRETO 1747 DEL 2000 Y ARTICULO 6 PARAGRAFO 3 DE LA LEY 962 DEL 2005

Para confirmar los datos y veracidad de este certificado, lo puede consultar en la página web www.jcc.gov.co digitando el número del certificado

DATOS GENERALES DEL APORTANTE

Identificación	dv	Razon Social	Clase Aportante	Sucursal Principal	Direccion	Ciudad-Departamento	Teléfono	Exonerado SEMA e ICBF
NIT 11313490	1	LUIS EDUARDO MENESES ACOSTA	B - MENOS DE 100 COTIZANTES	PRINCIPAL	CR 24 22 02	MANGUALES-CALDAS	8731233	SI
DATOS GENERALES DE LA LIQUIDACION								
Periodo	Clave	Tipo		Fecha	Pago		Valor	
Pensión	Planilla	Planilla		Pago	Barico		Valor	
2017 04 / 2017 05	66019676	E		2017/05/22	BANCO AV VELLAS		57.234.000	

LIQUIDACION DETALLADA DE APORTES

No.	Identificación	Nombre	NOVEDADES												PENSION				SALUD				CCF				RIESGOS				PARAFISCALES						
			ing	vet	coe	tae	lao	ba	vg	cor	vet	sh	lgr	lma	sac	avp	act	int	vtb	Codigo	Dias	IBC	Aporte	Codigo	Dias	IBC	Aporte	Codigo	Dias	IBC	Aporte	Codigo	Dias	IBC	Aporte	Codigo	Dias
1	CC	1053760705																230201	30	\$732,717	\$118,100	\$732,717	\$118,100	EP5018	30	\$732,717	\$118,100	CCF11	30	\$732,717	\$118,100	1423	30	\$732,717	\$118,100	SI	
2	CC	70086576																25-14	30	\$732,717	\$118,100	ES6C2	30	\$732,717	\$118,100	CCF11	30	\$732,717	\$118,100	1423	30	\$732,717	\$118,100	SI			
3	CC	1053797485																230201	30	\$732,717	\$118,100	EP5002	30	\$732,717	\$118,100	CCF11	30	\$732,717	\$118,100	1423	30	\$732,717	\$118,100	SI			
4	CC	10232310																25-14	30	\$1,566,000	\$240,000	EP5018	30	\$1,566,000	\$240,000	CCF11	30	\$1,566,000	\$240,000	1423	30	\$1,566,000	\$240,000	SI			
5	CC	4339207																230201	30	\$732,717	\$118,100	ES6C2	30	\$732,717	\$118,100	CCF11	30	\$732,717	\$118,100	1423	30	\$732,717	\$118,100	SI			
6	CC	1053839151																230201	30	\$732,717	\$118,100	EP5017	30	\$732,717	\$118,100	CCF11	30	\$732,717	\$118,100	1423	30	\$732,717	\$118,100	SI			
7	CC	1053835000																230201	30	\$732,717	\$118,100	EP5008	30	\$732,717	\$118,100	CCF11	30	\$732,717	\$118,100	1423	30	\$732,717	\$118,100	SI			
8	CC	4339204																230201	30	\$732,717	\$118,100	EP5017	30	\$732,717	\$118,100	CCF11	30	\$732,717	\$118,100	1423	30	\$732,717	\$118,100	SI			
9	CC	10281017																230201	30	\$732,717	\$118,100	EP5005	30	\$732,717	\$118,100	CCF11	30	\$732,717	\$118,100	1423	30	\$732,717	\$118,100	SI			
Total		Afiliados(9)																		\$7,401,774	\$1,184,000			\$7,401,774	\$1,184,000			\$7,401,774	\$1,184,000			\$7,401,774	\$1,184,000	SI			

DATOS GENERALES DEL APORTANTE

Identificación	Razon Social	Clase Aportante	Sucursal Principal	Dirección	Ciudad Departamento	Teléfono	Exonerado SEMA e ICBF
NIT 1313490	B - MENOS DE 100 COLTARIANTES	PRINCIPAL	CR 24 22 02	MANIZALES-CAJALIA	8721233	SI	

DATOS GENERALES DE LA LIQUIDACION

Periodo	Clave	Planilla	Tipo	Fecha	Pago	Dias Mora	Valor
2017-04 / 2017-05	66019676	E		2017/05/22	2017/05/09	0	\$2,294,000

RESUMEN DE PAGO

RIESGO	CODIGO	NIT	DY	AFILIADOS	VALOR LIQUIDADO	INTERESES MORA	SALDOS E INCAPACIDADES	VALOR A PAGAR
AFP (ADMINISTRADORAS: 3)					\$1,184,800	\$0	\$0	\$1,184,800
COLFONDOS	231001	800.227.940	6	1	\$118,100	\$0	\$0	\$118,100
COLPENSIONES	25-14	900.336.004	7	2	\$358,100	\$0	\$0	\$358,100
PORVENIR	230301	800.224.808	8	6	\$708,600	\$0	\$0	\$708,600
ABL (ADMINISTRADORAS: 1)					\$515,600	\$0	\$0	\$515,600
POSITIVA COMPANIA DE SEGUROS	14-23	860.011.153	6	9	\$515,600	\$0	\$0	\$515,600
CCF (ADMINISTRADORAS: 1)					\$296,800	\$0	\$0	\$296,800
CONFAMILIARES	CCF11	890.806.490	5	9	\$296,800	\$0	\$0	\$296,800
EPS (ADMINISTRADORAS: 5)					\$296,800	\$0	\$0	\$296,800
ASMET SALUD	ESSC62	817.000.248	3	2	\$59,200	\$0	\$0	\$59,200
CAFESALUD MOVILIDAD	EPSC03	800.140.949	6	1	\$29,600	\$0	\$0	\$29,600
NUEVA E.P.S.	EPS037	900.156.264	2	2	\$59,200	\$0	\$0	\$59,200
S.O.S. SERVICIO OCCIDENTAL DE SALUD S.A.	EPS018	805.001.157	2	2	\$89,600	\$0	\$0	\$89,600
SALUD TOTAL	EP-002	800.130.807	4	2	\$59,200	\$0	\$0	\$59,200
TOTAL				9	\$2,294,000	\$0	\$0	\$2,294,000

DATOS GENERALES DEL APORTANTE						
Identificación	Sexo	Clase Aportante	Sucursal Principal	Dirección	Ciudad de portante	Teléfono
001131249	M	INDEPENDIENTE	PRINCIPAL	17 S. 45-01	MANIZALES CALDAS	8762311
			Empleado SEHA o ICBF		No	

DATOS GENERALES DE LA LIQUIDACION							
Partido	Ciudad	Clave	Fecha	Pago		Pago	
2017-05	Manizales	14599540	20170622	20170603	20170622	0	5216.400

LIQUIDACION DETALLADA DE APORTES																											
Mes	Día	Aporte	NOVEDADES				PENSION				SALUD				CCF				RIESGOS				PARAFISCALES				
			INC	OT	OTR	OTR2	INC	OT	OTR	OTR2	INC	OT	OTR	OTR2	INC	OT	OTR	OTR2	INC	OT	OTR	OTR2	INC	OT	OTR	OTR2	
2017-05	10	1075460					20001	30	2202707																		
Total							2202707				2202707																



DATOS GENERALES DEL APORTANTE									
Identificación	de	Razon Social	Clase Aportante	Secursal Principal	Dirección	Ciudad/Departamento	Teléfono	Coverado MTA o CBF	
00-1101980		MESES ACOSTA ALIAS EDUARDO	INDEPENDIENTE	PRINCIPAL	cr 8-45-01	JANIZALES OLLAS	075211	No	

DATOS GENERALES DE LA LIQUIDACION									
Periodo	Clave	Planilla	Tipo	Fecha	Pago	Dias Mora	Valor		
2017-05	6389643	643895643	1	2017/05/02	3017/05/03	0	\$ 0,400		

RESUMEN DE PAGO									
RESGRO	COMBO	REF	DAV	ATELADOS	VALOR DEBIDO	INTERESE MORA	VALORES E INCALIDADAS	VALOR A PAGAR	
AFP (ADMINISTRADORAS 1)					\$118,100	50	50	\$118,100	
PORVIDEP	200001	800,224,808	8		\$118,100	50	50	\$118,100	
EPJ (ADMINISTRADORAS 1)					\$92,300	50	50	\$92,300	
CAFESALUD	EP5003	800,140,949	6		\$92,300	50	50	\$92,300	
TOTAL					\$318,800	50	50	\$318,800	

PAGA DADO

**UNICAMENTE SE RECIBE PAGOS EN EFECTIVO
O CON CHEQUE DE GERENCIA**

Servicio Nacional de Aprendizaje
Conocimiento para todos los Colombianos
www.sena.edu.co NIT 899999034-1

IMPORTANTE: El pago oportuno de este cupón es válido
máximo hasta el quinto día de haberse generado, en
caso contrario debe volver a realizar la liquidación y
generar un nuevo cupón.

REFERENCIA
60083345

FECHA DE EXPEDICIÓN
20 09 2017

FECHA VENCIMIENTO
25 09 2017

Primer Nombre ó Razón Social:
LUIS EDUARDO MENESES ACOSTA ✓

Identificación:
11313490

Primer Apellido:

DESCRIPCIÓN	VALOR UNITARIO	VALOR TOTAL
Pago Ordinario - FIC		\$10,700.00
BANCOLOMBIA RECAUDO Fecha: 22-09-2017 08:49 Costo: 0.00 Conv: 29232 - SENA FIC CODIGO DE BARRA Suc: 860 - EL CABLE Ciud: MANIZALES Caj: 004 Sec: 277 Valor Tot: \$ 10,700.00 Forma de Pago Efect: \$ 10,700.00 Pagador: 11313490 Ref: 60083345		
DIEZ MIL SETECIENTOS	SUBTOTAL	\$10,700.00
	IVA	
	TOTAL →	\$10,700.00 ✓

Observaciones
 Al realizar su pago tenga en cuenta lo siguiente:
 Si va a cancelar con cheque este no puede ser un cheque de remesa.
 Al cancelar su pago se debe hacer por un solo medio de pago (todo efectivo o todo con cheque).
 La impresión de los formatos de recaudo debe hacerse en papel tipo Bond de 75 gr/m² (papel para fotocopiado).
 No se aceptan formatos impresos en papeles químicos tipo FAX.
 La impresión debe realizarse con impresora láser de alta resolución.
 Se deben presentar todas las copias de la impresión en la subursal del Banco con la forma de pago previamente diligenciada en cada una de ellas.

SERVICIO NACIONAL DE APRENDIZAJE SENA
NIT 89999034-1
FORMATO LIQUIDACIÓN FIC



Liquidación n°: 0 Fecha: 20 de septiembre de 2017

Nombre o razón social: LUIS EDUARDO MENeses

REG.C.C.: 11.313.490 Actividad Económica: CONSTRUCCIÓN Código: 0 Representante Legal: 0

Dirección: 0 Ciudad: MANIZALES FAX: 0

Teléfono 1: 0 Teléfono 2: 0

FUNCIONARIO ENTREVISTADO		CARGO					
0		0					
Identificación de Constitución No.:		Notaría:		Ciudad:		Fecha:	
0		0		0		00/01/1900	
Bases de Liquidación		AÑO 2012	AÑO 2013	AÑO 2014	AÑO 2015	AÑO 2016	AÑO 2017
Mes Inicio y Fin de Fiscalización		ENE-DIC	ENE-DIC	ENE-DIC	ENE-DIC	ENE-DIC	ENE-XX
Valor de la Inversión							
Menos: Valor del Lote							
Menos: Gastos de Financiación							
Menos: Indemnización a Terceros							
Menos: Impuestos - Legales							
Total valor Contrato Todo Costo		0	0	0	0	0	0
Valor FIC: 0.25%		0	0	0	0	0	0
Total Valor Contratos Mano de Obra		0	0	0	0	0	0
Valor FIC 1%		0	0	0	0	0	0
Total Número de Trabajadores Utilizados		0	0	0	0	0	20
Factor por cada Trabajador SMLMV/4D		14,188	14,736	15,400	16,109	17,236	18,443
Valor FIC No. de Trabajadores		0	0	0	0	0	368,859
VALOR TOTAL FIC		0	0	0	0	0	368,859
MENOS: VALOR PAGADO		0	0	0	0	0	368,900
TOTAL NETO A PAGAR		0	0	0	0	0	-42
INTERESES DE MORA		0	0	0	0	0	10,676
DEUDA VALOR ACTUALIZADO		0	0	0	0	0	10,634
VALOR TOTAL FIC		10,634					

Observaciones:
0

Documentación aportada como base:
0

APLICATIVO WEB WWW.SENA.EDU.CO / SERVICIO AL CIUDADANO link PAGOS EN LINEA

Nombre, firma del funcionario autorizado por el SENA:	Nombre y firma del Representante Legal o Autorizado:	V° B° Coordinador para Registro en Cartera:
	<i>Luis E. Meneses Acosta</i>	
Nombre:	Cargo: <i>contratista</i>	C.C.:

LUIS EDUARDO MENESES ACOSTA

NIT. 11.313.490-1

Régimen Común

Resolución Dian 100000064447 Fecha 2012/02/15

Rango 252 al 300 Habilita

Rango 301 al 500 Habilita

Carrera 8 N° 45C-01 Palonegro

Cel. 313 738 0983 Manizales

FACTURA DE VENTA

Nº 0438

Fecha: Septiembre 29 2017

Señor (s): Empocaldas S.A. E.S.P.

Nit. 890.803.239-9

Dirección: Kra 23 N° 75-82

Tel. _____

CONCEPTO	Valor
Acto N° 2 al contrato N° 092/2017 "construcción al contornillo - carrera 7 calles 14 a 16 y calle 14 carreras 6 a 7 en el Municipio de Aguadas	
	C. D. 12'657.257
	P. 2'911.168
	I. 126.573
	U 632.863
Son	Subtotal \$ 16'327.861
La presente factura comercial se expide con el cumplimiento de normas comerciales y tributarias vigentes.	IVA \$ 120.244
	TOTAL \$ 16'448.105

Aceptada por el cliente _____

Yamilena Quintero Arias Nit: 30357105-7 Tel: 860 4891

INFORME ACTA 2 /

OBJETO:

CONSTRUCCION ALCANTARILLADO CARRERA 7 CALLES 14 A 16 Y CALLE 14 CARRERAS 6 A 7 EN EL MUNICIPIO DE AGUADAS CALDAS /

ENTIDAD CONTRATANTE:

EMPOCALDAS S.A. E.S.P.

CONTRATISTA:

LUIS EDUARDO MENESES ACOSTA /

MAYO DE 2017 /

MANIZALES, CALDAS.

ACTIVIDADES EJECUTADAS

La siguiente es la descripción de las actividades realizadas para la ejecución del contrato de obra No 092/2017 y cuyo objeto es la "CONSTRUCCION ALCANTARILLADO CARRERA 7 CALLES 14 A 16 Y CALLE 14 CARRERAS 6 A 7 EN EL MUNICIPIO DE AGUADAS CALDAS", su periodo de ejecución va desde el 1 de mayo al 15 de mayo de 2017, fecha en la que se realiza el corte para el acta # 2.

En el ítem 7. **Excavación en material común**, se ejecutaron las actividades de excavación manual en tierra, para la instalación de tuberías domiciliarias de 6", se encuentra terreno de buenas características, como auto soporte, pero con presencia de lluvias permanentes en la zona.

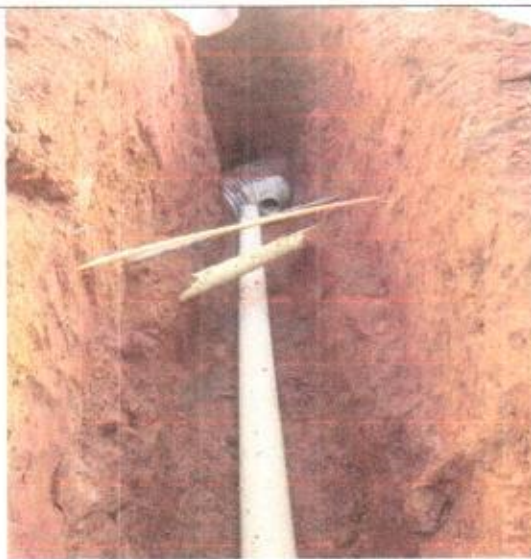

Excavación en brecha para tubería.

En el ítem 11. **Instalacion Tubería de alcantarillado de 24"**. Se realiza la instalación de la tubería de 24", la cual es la actividad principal del presente contrato

En el ítem 12. Instalación de tubería PVC corrugada de 6" para domiciliarias.



Ítem 13. Instalacion adaptador domiciliarias, comprende la instalación de la silla "Y", entre la salida de la domiciliaria y la tubería principal de 24".



Ítem 14. Cajas de inspección 0,50x0,50 para domiciliarias, Incluye tapa en concreto, comprende la instalación de la silla "Y", entre la salida de la domiciliaria y la tubería principal de 24".

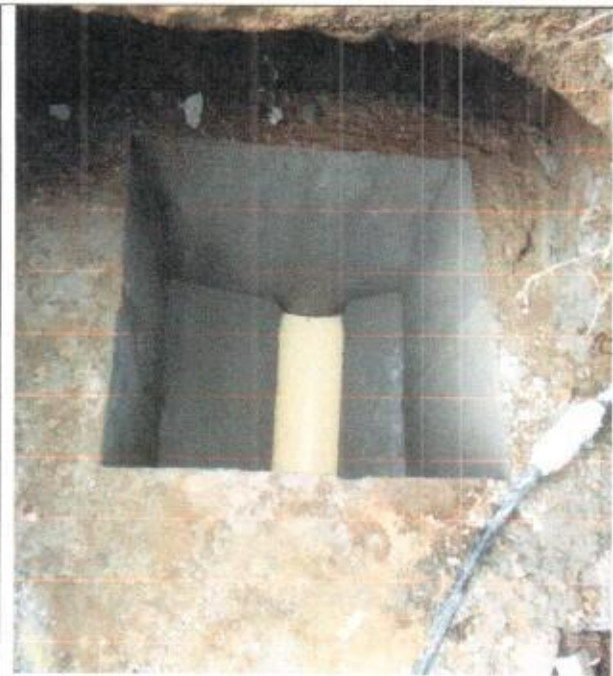

Bases y cañuelas para cámara



Tapas para cajas de inspeccion



ING. LUIS EDUARDO MENESES ACOSTA
C.C. 11.313.490 GDOT

 F-GC-16 Versión 3 Mayo 2013	EMPOCALDAS S.A E.S.P GESTIÓN CONTRATACIÓN		
	EVALUACIÓN DE DESEMPEÑO DE CONTRATISTA (Aplica para obras civiles) ✓		
NOMBRE DEL CONTRATISTA:	MENESES ACOSTA LUIS EDUARDO ✓	DIRECCIÓN:	APARTAMENSTOS ESTAMBUL BL ✓
NIT O CEDULA	11313490 ✓	FECHA DE CALIFICACIÓN	2017-08-03 ✓
NUMERO DE CONTRATO:	092/2017 ✓	CALIFICACIÓN	3
Asigne el puntaje a cada uno de los criterios teniendo en cuenta la siguiente escala: Bueno = 3. Regular = 2. Malo = 1. Si no es posible evaluar alguno de los criterios propuestos coloque en la casilla de calificación N/A			
TABLA DE ASIGNACION DE PUNTAJES			
CLASIFICACIÓN	CRITERIO A EVALUAR	CALIFICACION	
CALIDAD DE LA OBRA	Cumplimiento de especificaciones técnicas y proceso constructivo.	3	
	Acatamiento en tiempo y oportunidad de instrucciones del interventor .	3	
	Resultado en los ensayos.	3	
CUMPLIMIENTO DE PLAZOS	Entrega oportuna de los documentos para perfeccionar el contrato.	3	
	Entrega oportuna de documentos necesarios para la realización de las actas.	3	
	Cumplimiento en el cronograma de la obra.	3	
	Cumplimiento del plazo establecido.	3	
MANEJO DEL CONTRATO	Presentación a tiempo de la afiliación del personal.	3	
	Cumplimiento en pago de salarios, parafiscales y seguridad social.	3	
	Solicitud oportuna de trámites jurídico - Administrativos (Aprobación de no previstos - ampliaciones - adiciones - suspensiones...).	3	

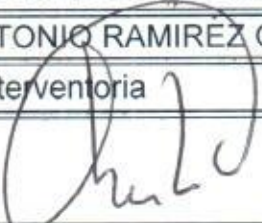
	Presentación al día de la bitácora.	3	
ASPECTO SOCIAL Y AMBIENTAL	Cumplimiento de normas de seguridad y prevención de riesgos.	3	
	Pago a proveedores y sub-contratistas.	3	
	Manejo del impacto urbano y ambiental.	N/A	
CRITERIO DE EVALUACION	PORCENTAJE	PUNTAJE	CALIFICACION X ASPECTO
Calidad de la Obra	40%	3	1.2
Cumplimiento de Plazos	20%	3	0.6
Manejo del Contrato	20%	3	0.6
Aspectos Social y Ambiental	20%	3	0.6
EVALUADOR: (INTERVENTOR DE LA OBRA)			
NOMBRE:	GERARDO ANTONIO RAMIREZ GOMEZ		
CARGO:	Jefe Sección Interventoria		
FIRMA:			



F-GC-20
Versión 2
Octubre 2016

EMPOCALDAS S.A. E.S.P.
GESTIÓN DE CONTRATACIÓN

INFORME DE SUPERVISIÓN CONTRATOS DE OBRA CIVIL

Informe Número	2	Fecha del informe	26/05/2017	Acta parcial		Acta final	x
-------------------	---	----------------------	------------	--------------	--	------------	---

Número del contrato	092/2017
Objeto:	CONSTRUCCION ALCANTARILLADO CARRERA 7 CALLES 14 A 16 Y CALLE 14 CARRERAS 6 A 7 EN EL MUNICIPIO DE AGUADAS CALDAS.
Nombre Contratista:	LUIS EDUARDO MENESES ACOSTA
Fecha del contrato:	08/03/2017
Plazo de ejecución:	60 DIAS
Valor inicial:	116.955.921
Fecha de iniciación:	28/03/2017
Fecha de suspensión:	
Fecha de reiniciación:	
Fecha de terminación inicial:	26/05/2017
Nueva fecha de terminación:	
Adición en valor:	
Adición en tiempo:	
Supervisor:	GERARDO ANTONIO RAMIREZ GOMEZ

1. AVANCE DEL CONTRATO

1.1. Avance físico

Avance físico del periodo	100%
Avance físico Acumulado	100%



F-GC-20
Versión 2
Octubre 2016

EMPOCALDAS S.A. E.S.P.
GESTIÓN DE CONTRATACIÓN

INFORME DE SUPERVISIÓN CONTRATOS DE OBRA CIVIL

1.2. Informe de actividades (Se anexa resumen de ejecución de la obra)

CONSTRUCCION ALCANTARILLADO CARRERA 7 CALLES 14 A 16 Y CALLE 14 CARRERAS 6 A 7 EN EL MUNICIPIO DE AGUADAS CALDAS

DESCRIPCION	CANTIDADES CONTRACTUALES				ACTA 1		ACTA FINAL		ACUMULADO	
	UN	CANT	VR UNIT	VRTOTAL	CANT	VRTOTAL	CANT	VRTOTAL	CANT	VRTOTAL
Localización y replanteo	M	198	17.900	3.544.200	200,8	3.594.320	0,0	-	200,8	3.594.320
Cerramiento con tela verde y soportes de guadua cada 2 metros	M	411	20.320	8.351.520	400,0	8.128.000	0,0	-	400,0	8.128.000
Señal preventiva y reglamentaria	un	6	136.000	816.000	6,0	816.000	0,0	-	6,0	816.000
Instalación de valla institucional 2x4	un	1	688.001	688.001	1,0	688.001	0,0	-	1,0	688.001
corde con disco abrasivo	m	3	6.000	18.000	0,0	-	0,0	-	0,0	-
Demolicion de estructuras en concreto hidráulico Incluye andenes, gradería y cañuelas	m3	2	73.400	146.800	0,0	-	0,0	-	0,0	-
Excavacion en material comun	m3	531	23.200	12.319.200	542,2	12.579.040	132,9	3.083.280	675,1	15.662.320
Excavacion en material comun >2 a 4m	m3	458	27.000	12.366.000	320,9	8.664.300	0,0	-	320,9	8.664.300
Excavacion en Conglomerado	m3	105	25.650	2.689.250	0,0	-	0,0	-	0,0	-
Retiro de material sobrante en vehiculo automotor	m3	84	28.850	2.423.400	139,7	4.080.345	17,3	499.105	157,0	4.529.450
Instalacion Tubería de alcantarillado de 24"	m	190	41.900	7.961.000	200,8	8.413.520	0,0	-	200,8	8.413.520
Instalación de tubería PVC corrugada de 6" para domiciliarias	m	60	12.000	720.000	0,0	-	129,6	1.555.200	129,6	1.555.200
Instalacion adaptador domiciliarias	un	13	29.500	383.500	0,0	-	20,0	580.000	20,0	580.000
Cajas de inspección Q.50xQ.50 para domiciliarias, Incluye tapa en concreto	un	5	325.500	1.627.500	0,0	-	20,0	6.510.000	20,0	6.510.000
Ulenos compactado con material de sitio	M3	847	21.200	17.956.400	723,4	15.336.080	115,7	2.452.840	839,1	17.788.920
Arena para base y abraque	M3	62	101.600	6.299.200	67,7	6.878.320	17,3	1.757.680	85,0	8.636.000
Entibado horizontal	M2	981	27.450	26.928.450	697,9	19.157.355	0,0	-	697,9	19.157.355
Camara de caída D=1,2, H=3,04 espesor de pared e=Q,2 con colchon de piedra pegada e=40cm y boquilla	m	12	562.000	6.744.000	11,9	6.687.800	0,0	-	11,9	6.687.800
Bases y cañuelas	un	3	476.500	1.429.500	3,0	1.429.500	0,0	-	3,0	1.429.500
Empalme a camara	un	2	79.000	158.000	2,0	158.000	0,0	-	2,0	158.000
Suministro e instalacion de tapa con aro pozo de inspeccion en HF D=0,60m con empaque anti ruido y sistema de seguridad	UN	4	483.950	1.935.800	3,0	1.451.850	0,0	-	3,0	1.451.850
Concreto para pavimento 42MR hecho en obra	m3	2	720.000	1.440.000	0,8	576.000	0,0	-	0,8	576.000
trabajadora social	g		1.300.000		1,25	1.625.000	0,00	-	1,3	1.625.000
COSTO TOTAL				116.955.921,00		100.219.631		16.448.105		116.667.736
COSTO DIRECTO				90.000.708,73		77.121.686		12.657.257		89.778.943
ADMINISTRACION	23			20.700.163,01		17.737.988		2.911.169		20.649.157
IMPREVISTOS	1			900.007,09		771.217		126.573		897.789
UTILIDADES	5			4.500.035,44		3.856.084		632.853		4.488.947
IVA SOBRE UTILIDADES	19			855.005,73		732.656		120.244		852.900
TOTAL				116.955.921		100.219.631		16.448.105		116.667.736

se continuo con la construcción del alcantarillado de las domiciliarias tanto de las excavaciones como la instalación de la tubería de 6" así como los llenos y las cajas de inspección lográndose el objeto total del contrato y no se presentaron problemas en el desarrollo final de la obra

1.3. Avance en tiempo

Plazo de ejecución:	60
Tiempo total transcurrido:	60
Avance Porcentual:	100%

1.4. Registro fotográfico (puede presentarse como anexo, o incluirlo en el informe)

1.5. Problemáticas con la obra no ha presentado problemática en la obra

1.6. Avance financiero

Inversión Contratada:	116.955.921
Inversión ejecutada en el periodo:	116.667.736
Porcentaje ejecutado en el periodo:	99.75 %
Inversión total ejecutada:	75.750.234
Porcentaje total ejecutado:	99.75 %

2. CONTROL SOBRE PÓLIZAS VIGENTES (para el acta final relacione la ampliación de las pólizas de estabilidad y calidad de la obra)

GARANTÍAS	ASEGURADORA	No. PÓLIZA	FECHA INICIAL	FECHA FINAL	VR. ASEGURADO
cumplimiento	SEGUROS DEL ESTADO	42-44-101098533	8/03/17	8/8/17	35.086.776,30
SALARIOS Y PRESTACIONES SOCIALES	SEGUROS DEL ESTADO	42-44-101098533	8/3/17	25/03/20	23.391.184.20
ESTABILIDAD Y CALIDAD DE OBRA	SEGUROS DEL ESTADO	42-44-101098533	AMPARA 5 AÑOS,0 MESES Y 0 DIAS		23.391.184.20
RESPONSABILIDAD CIVIL EXTRA CONTRACTUAL	SEGUROS DEL ESTADO	42-44-101023487	8/03/17	8/8/17	36.638.385

3. CONTROL DEL CUMPLIMIENTO DE LA SEGURIDAD SOCIAL INTEGRAL (Verifique afiliación o pagos aportados y señale con una X)

NOMBRE DEL TRABAJADOR	ARP	EPS	PARAFISCALES	FIC
OSCAE BECERRA	X	X	X	X
ANDRES CARDENAS	X	X	X	X
NESTOR CASTAÑO	X	X	X	X
JOSE FRANCO	X	X	X	X
GUILINTON GARCIA	X	X	X	X
JUAN GRAJALES	X	X	X	X
DIEGO GUTIERREZ	X	X	X	X
LUIS HENAO	X	X	X	X
DIDIER HERNANDEZ	X	X	X	X
GABRIEL MEJIA	X	X	X	X
CESAR RESTREPO	X	X	X	X

4. CONTROL PAGO SEGURIDAD SOCIAL DEL CONTRATISTA (Persona natural)

5. CONTROL DE SEGURIDAD INDUSTRIAL Y DOTACIÓN (Para los casos donde verifique el incumplimiento de algún ítem, debe anexar la comunicación enviada al contratista notificando la situación)

Fecha de inspección	CASCO	OVEROL	GUANTES	BOTAS	CARNET	CHALECO	SEÑALIZACION	CAPACITACION SOBRE EL USO DE LOS ELEMENTOS DE CAPACITACION PERSONAL
01/06/2017	A	A	A	A	A	A	A	A
01/06/2017	A	A	A	A	A	A	A	A

Convenciones: A: Adecuada - D: Deficiente - N/U: No Usan - N/A: No Aplica

6. DOCUMENTOS ANEXOS

DOCUMENTO	SI	N/A
Acta de entorno		N/A
Acta de veeduría		N/A
Acta de convenio de precios		N/A
Plan de manejo ambiental		N/A
Ensayos de laboratorio	X	
Acta de suspensión y reanudación (Con la respectiva justificación)		N/A
Bitácora de la obra	X	
Actualización de la póliza de calidad o estabilidad con la fecha del acta de liquidación.		N/A
Paz y Salvo oficina de trabajo.		N/A
Paz y salvo del contratista donde conste que pago la seguridad social integral y parafiscales de los trabajadores a cargo en la obra.	X	
Relación de todas las domiciliarias que se reconstruyan en donde se indique el suscriptor, el número del contador, la dirección, la autorización del propietario para esta reposición y las cantidades de obra de cada una y el valor.		N/A

Calificación entrega de la obra: Excelente 4 – Buena 3 – Regular 2 – Mala 1 | 4

NOMBRE DEL SUPERVISOR

FIRMA DEL SUPERVISOR



 F-GC-28 Versión 1 Mayo 2015	EMPOCALDAS S.A E.S.P GESTIÓN CONTRATACIÓN	
	TRAZABILIDAD DE TUBERÍAS	

FECHA	SEPTIEMBRE 29/2017 /
NOMBRE DEL PROVEEDOR	DI MAT LTDA /
NIT O CEDULA	810,006,285-8 /

CONTRATO	x	ORDEN DE COMPRA	
NUMERO DEL CONTRATO	92/17	NUMERO ORDEN DE COMPRA	

Certificación de la tubería	SI
Numero de certificado	5055
Organismo de certificación	ICONTEC
Numero de Lote	8634D
Fabricante de la tubería:	DURMAN
NIT-DV:	

SUPERVISOR DEL CONTRATO

GERARDO A. RAMIREZ G
NOMBRE

FIRMA