

OBJETO: REPOSICION DE LA RED DE ALcantarillado CALLE 3 ENTRE CARRERAS 8 A LA 11 Y CARREPA 8A ENTRE CALLES 3 Y 3A MUNICIPIO DE FLADELPIA

CONTRATISTA: ING. SANTIAGO QUINTERO PINILLA
PERIODO DE PAGO: DEL 18 DE ABRIL AL 06 DE MAYO DE 2017.

NOMINA 1

NPO	APELLIDOS Y NOMBRES DEL EMPLEADO	NUMERO DE IDENTIFICACION	SUELDO BASICO	DIAS LIQUIDADOS	DEVENGADO BASICO	DESCUENTOS			TOTAL DEVENGADO	SALUD	PENSION	TOTAL REDUCCIONES	NETO PAGADO	RECIB CONFORME FIRMA Y C.C.I.	HUELLA DACTILAR
						TOTAL	SALUD	PENSION							
1	JUAN CARLOS ESCALANTE	71.056.837	\$ 1.050.000	18,00	\$ 550.000	\$ 0	\$ 0	\$ 0	\$ 550.000	\$ 0	\$ 0	\$ 0	\$ 550.000	J.E	
2	FERNANDO GUTIERREZ	14.352.271	\$ 1.250.000	12,00	\$ 530.000	\$ 0	\$ 0	\$ 0	\$ 530.000	\$ 0	\$ 0	\$ 0	\$ 530.000	Fernando Gutierrez	
3	HERNAN RAMIREZ MARIN	1.038.528.288	\$ 1.050.000	11,00	\$ 385.000	\$ 0	\$ 0	\$ 0	\$ 385.000	\$ 0	\$ 0	\$ 0	\$ 385.000	Herman Ramirez Marin	
4	JUAN ALEJANDRO QUESADA SOTO	10.513.366	\$ 1.050.000	11,00	\$ 385.000	\$ 0	\$ 0	\$ 0	\$ 385.000	\$ 0	\$ 0	\$ 0	\$ 385.000	Juan Alejandro Quesada Soto	
5	OSCAR FERNANDO GALVIS AGUDELA	10.076.191.185	\$ 1.050.000	8,00	\$ 175.000	\$ 0	\$ 0	\$ 0	\$ 175.000	\$ 0	\$ 0	\$ 0	\$ 175.000	Oscar Fernando Galvis Agudela	
6	ALBERTO ZULLUAGA GONZALEZ	4.418.818	\$ 1.050.000	2,00	\$ 70.000	\$ 0	\$ 0	\$ 0	\$ 70.000	\$ 0	\$ 0	\$ 0	\$ 70.000	Alberto Zulluaga Gonzalez	
7	NEFER ANTONIO MUREL ECHEVERRI	75.055.404	\$ 1.050.000	6,00	\$ 210.000	\$ 0	\$ 0	\$ 0	\$ 210.000	\$ 0	\$ 0	\$ 0	\$ 210.000	Nefer Antonio Murel Echeverri	
8	JORGE ELIECER ROS	75.655.292	\$ 1.050.000	5,00	\$ 175.000	\$ 0	\$ 0	\$ 0	\$ 175.000	\$ 0	\$ 0	\$ 0	\$ 175.000	Jorge Eliecer Ros	
9	ALEXANDER SANCHEZ	16.460.740	\$ 1.050.000	5,00	\$ 175.000	\$ 0	\$ 0	\$ 0	\$ 175.000	\$ 0	\$ 0	\$ 0	\$ 175.000	Alexander Sanchez	
10	GUILLELMO ROJAS GONZALES	10.173.727	\$ 1.050.000	6,00	\$ 210.000	\$ 0	\$ 0	\$ 0	\$ 210.000	\$ 0	\$ 0	\$ 0	\$ 210.000	Guillermo Rojas Gonzales	
11	ALBERTO QUINTERO ALVARAN	75.077.564	\$ 2.000.000	15,00	\$ 1.000.000	\$ 0	\$ 0	\$ 0	\$ 1.000.000	\$ 0	\$ 0	\$ 0	\$ 1.000.000	Alberto Quintero Alvaran	
			\$ 12.700.000		\$ 3.845.000	\$ 0	\$ 0	\$ 0	\$ 3.845.000	\$ 0	\$ 0	\$ 0	\$ 3.845.000		

Santiago Quintero Pinilla
SANTIAGO QUINTERO PINILLA
CONTRATISTA

OBJETO: REPOSICION DE LA RED DE ALCANTARILLADO CALLE 3 ENTRE CARRERAS 8 A LA 11 Y CARRERA 8A ENTRE CALLES 3 Y 5A MUNICIPIO DE FILADELFA

CONTRATISTA: ING. SANTIAGO OUMTERO PINILLA
PERIODO DE PAGO: DEL 8 DE MAYO AL 21 DE MAYO DE 2017.

NOMINA 2

NRO	APELLIDO Y NOMBRE(S) DEL EMPLEADO	NUMERO DE IDENTIFICACION	SUELDO BASICO	DIAS LIQUIDADOS	DEVENGADO BASICO	TOTAL DEVENGADO	DESCUENTOS		TOTAL DEDUCCIONES	HORAS EXTRAS	HORAS EXTRA	NETO PAGADO	RECIBI CONFORME (FIRMA Y C.C.)
							SAUID	PENSION					
1	JUAN CARLOS ESCALANTE	75.056.937	\$ 1.050.000	12,00	\$ 420.000	\$ 420.000	\$ 0	\$ 0	\$ 0	3	\$ 4.375	\$ 459.375	LE
2	FERNANDO QUEBRER	10.252.271	\$ 1.250.000	12,00	\$ 500.000	\$ 500.000	\$ 0	\$ 0	\$ 0	3	\$ 5.228	\$ 546.872	<i>[Signature]</i>
3	HERNAN RAMIREZ MARIN	1.038.626.304	\$ 1.050.000	12,00	\$ 420.000	\$ 420.000	\$ 0	\$ 0	\$ 0	3	\$ 4.375	\$ 459.375	HERNAN RAMIREZ
4	JUAN ALEJANDRO QUESADA SOTO	1.057.305.005	\$ 1.050.000	12,00	\$ 420.000	\$ 420.000	\$ 0	\$ 0	\$ 0	3	\$ 4.375	\$ 459.375	JUAN ALEJANDRO S.
5	OSCAR FERNANDO GALVIS AGUDELO	1.062.618.185	\$ 1.050.000	12,00	\$ 420.000	\$ 420.000	\$ 0	\$ 0	\$ 0	3	\$ 4.375	\$ 459.375	OSCAR GALVIS A
6	METIBER ANTONIO MURIEL ECHEVERRY	75.055.424	\$ 1.050.000	12,00	\$ 420.000	\$ 420.000	\$ 0	\$ 0	\$ 0	3	\$ 4.375	\$ 459.375	METIBER

OBJETO: REPOSICION DE LA RED DE ALCANTARILLADO CALLE 3 ENTRE CARRERAS 8 A LA 11 Y CARRERA BA ENTRE CALLES 9 Y 13A MUNICIPIO DE FILADELFA
 CONTRATISTA: INC. SANTIAGO QUINTERO PINILLA
 PERIODO DE PAGO: DEL 8 DE MAYO AL 31 DE MAYO DE 2017.

CERO	APELLIDOS Y NOMBRES DEL EMPLEADO	NUMERO DE IDENTIFICACION	SUELDO BASICO	DIAS LIQUIDADOS	DEVENGADO BASICO	NOMINA 2.			TOTAL DEVENGADO	SALUD	PENSION	DESCUCCIONES	HORAS EXTRA	HORAS EXTRA	RECEBI COMPORTE (PREMIA T.C.L.)	NETO PAGADO
						SALUD	PENSION	DESCUCCIONES								
1	JORGE EUEZER RIOS	75.055.250	\$ 1.450.000	12,00	\$ 420.000	\$ 420.000	\$ 0	\$ 0	\$ 0	\$ 0	\$ 0	9	\$ 4.375		\$ 453.375	
2	ALEXANDER SANCHEZ	15.450.740	\$ 1.850.000	12,00	\$ 420.000	\$ 420.000	\$ 0	\$ 0	\$ 0	\$ 0	\$ 0	9	\$ 4.375		\$ 453.375	
3	GUILLERMO ROJAS GONZALES	10.173.727	\$ 1.050.000	12,00	\$ 420.000	\$ 420.000	\$ 0	\$ 0	\$ 0	\$ 0	\$ 0	9	\$ 4.375		\$ 453.375	
9	ALBEIRO QUINTERO ALVARAN	75.077.554	\$ 2.500.000	15,00	\$ 1.000.000	\$ 1.000.000	\$ 0	\$ 0	\$ 0	\$ 0	\$ 0				\$ 1.000.000	
			\$ 11.850.000		\$ 4.850.000	\$ 4.850.000	\$ 0	\$ 0	\$ 0	\$ 0	\$ 0				\$ 5.231.875	

Jorge Euezer Rios
AS

Guillermo Rojas

Albeiro

Santiago Quintero P.
 SANTIAGO QUINTERO PINILLA
 CONTRATISTA



F-GC-20
Versión 2
Octubre 2016

EMPOCALDAS S.A. E.S.P.
GESTIÓN DE CONTRATACIÓN

INFORME DE SUPERVISIÓN CONTRATOS DE OBRA CIVIL

Informe Número	1	Fecha del informe	05/06/2017	Acta parcial	X	Acta final	
-------------------	---	----------------------	------------	--------------	---	------------	--

Número del contrato	0105/2017
Objeto:	REPOSICION DE LA RED DE ALCANTARILLADO CALLE 3 ENTRE CARRERAS 8 A LA 11 Y CARRERA 8A ENTRE CALLES 3 Y 3A MUNICIPIO DE FILADELFIA.
Nombre Contratista:	SANTIAGO QUINTERO PINILLA
Fecha del contrato:	18/04/2017
Plazo de ejecución:	60 DIAS
Valor inicial:	80.968.803,00
Fecha de iniciación:	18/04/2017
Fecha de suspensión:	
Fecha de reiniciación:	
Fecha de terminación inicial:	17/06/2017
Nueva fecha de terminación:	
Adición en valor:	
Adición en tiempo:	
Supervisor:	GERARDO ANTONIO RAMIREZ GOMEZ

1. AVANCE DEL CONTRATO

1.1. Avance físico

Avance físico del periodo	58,53%
Avance físico Acumulado	58,53%

1.2. Informe de actividades (Se anexa resumen de ejecución de la obra)

105-2017	CONTRATISTA				SANTIAGO QUINTERO PINILLA					
REPOSICIÓN DE LA RED DE ALCANTARILLADO CALLE 3 ENTRE CARRERAS 8 A LA 11 Y CARRERA 8A ENTRE CALLES 3 Y 3A MUNICIPIO DE FILADELFIA										
DESCRIPCIÓN	CANTIDADES CONTRACTUALES				CANTIDADES SEGÚN ACTA DE MODIFICACIÓN (30-05-2017)		ACTA 1		ACUMULADO	
	UN	CANT	VR UNIT	VR TOTAL	CANT	VR TOTAL	CANT	VR TOTAL	CANT	VR TOTAL
PRELIMINARES										
Localización y replanteo (Incluye plano record)	ml	240,00	4.590	1.101.900	201,70	925.803	201,7	925.803	201,70	925.803
Cerramiento con tela verde y soportes de guarda cada 2 metros	ml	492,00	11.046	5.434.632	401,60	4.436.074	401,6	4.436.074	401,60	4.436.074
Señal preventiva y reglamentaria	un	2,00	136.873	273.746	2,00	273.746	2	273.746	2,00	273.746
Instalación de valla institucional 2x4	un	1,00	693.490	693.490	1,00	693.490	1	693.490	1,00	693.490
DEMOLICIONES										
Corte con disco abrasivo	ml	20,00	6.682	133.640	0,00	-	0	-	0,00	-
Demolición de estructuras en concreto hidráulico Incluye andenes, gradetas y cañuelas	m²	2,50	73.449	183.623	7,80	572.902	7,8	572.902	7,80	572.902
EXCAVACION										
En material común de 0 a 2m	m³	408,00	23.270	9.494.160	344,60	8.018.842	344,6	8.018.842	344,60	8.018.842
En conglomerado	m³	172,00	25.640	4.410.080	0,00	-	0	-	0,00	-
Entibado horizontal	ml	60,00	27.407	1.644.420	182,60	5.004.518	182,6	5.004.518	182,60	5.004.518
Ratiro de material sobrante en vehículo automotor	m³	160,00	28.713	4.594.080	0,00	-	0	-	0,00	-
ESTRUCTURAS ALCANTARILLADO										
Instalación e tubería PVC corrugada de 12"	ml	240,00	15.181	3.643.440	184,60	2.802.413	184,6	2.802.413	184,60	2.802.413
Cámara de caída Ø=1,2, H=3,04, espesor de pared e=0,20 con colchón de piedra pegada e=40cm y boquilla	ml	9,00	565.724	5.091.516	11,40	6.449.254	11,4	6.449.254	11,40	6.449.254
Suministro e instalación de tapa con aro poco de inspección en HF Ø=0,60cm con empaque anti ruido y sistema de seguridad	Un	7,00	420.084	2.940.588	9,00	3.780.756	9	3.780.756	9,00	3.780.756
Bases y Cañuelas	Un	7,00	483.107	3.381.749	9,00	4.347.963	9	4.347.963	9,00	4.347.963
Instalación de tubería PVC corrugada de 6" para domiciliarias	ml	210,00	12.161	2.553.810	0,00	-	0	-	0,00	-
Cajas de inspección 0,50x0,50 para domiciliarias, Incluye tapa en concreto	un	42,00	352.110	14.788.620	0,00	-	0	-	0,00	-
Instalación de siletas de 12"x6"	un	42,00	38.343	1.610.406	0,00	-	0	-	0,00	-
Empalme a cámara	un	14,00	79.289	1.110.046	7,00	555.023	7	555.023	7,00	555.023
LLENOS										
Arena para base y atraque	m³	42,00	106.320	4.465.860	23,50	2.498.755	23,5	2.498.755	23,50	2.498.755
Lleno compactado con material de la obra	m³	422,00	19.493	8.226.046	285,30	5.561.353	285,3	5.561.353	285,30	5.561.353
CONCRETOS										
Concreto de 21Mpa para gradetas y andenes	m³	2,00	533.591	1.067.182	0,00	-	0	-	0,00	-
Concreto para pavimento 42MR hecho en obra para	m³	2,50	725.115	1.812.788	0,00	-	0	-	0,00	-
ACERD										
Acero de refuerzo para gradetas	Kilo	90,00	5.224	470.160	0,00	-	0	-	0,00	-
Acompañamiento social durante toda la obra	DI	1,25	1.474.497	1.843.121	1,00	1.474.497	1	1.474.497	1,00	1.474.497
AJUSTES										
						20				
COSTO TOTAL				80.968.803		47.395.409		47.395.389		47.395.389
COSTO DIRECTO				61.891.847		36.199.518		36.199.501		36.199.501
ADMINISTRACION				12.366.369		7.238.703		7.238.700		7.238.700
IMPREVISTOS				3.091.992		1.809.678		1.809.675		1.809.675
UTILIDADES				3.091.992		1.809.678		1.809.675		1.809.675
IVA SOBRE UTILIDADES				587.403		343.838		343.838,26		343.838,26
TOTAL				80.968.803		47.395.409		47.395.389		47.395.389

RESUMEN DEL CONTRATO			
VALOR INICIAL DEL CONTRATO		\$	80.968.803,00
ADICION		\$	
VALOR TOTAL DEL CONTRATO		\$	80.968.803,00
VALOR ACTA FINAL	\$		47.395.389,00
SALDO SIN EJECUTAR	\$		33.573.414,00
SUMAS IGUALES	\$		80.968.803,00

se iniciaron labores para la construcción del alcantarillado en el barrio Palermo del municipio de Filadelfia luego de la localización y replanteo se iniciaron las excavaciones iniciando en la parte de abajo localizando el box culver así como también se inició la construcción de las cámaras y la instalación de la tubería con sus respectivas domiciliarias, se hicieron los llenos y no obstante el invierno se trabajó sin ningún inconveniente y hasta la fecha el objeto del contrato se ha cumplido cabalmente

1.3. Avance en tiempo

Plazo de ejecución:	60
Tiempo total transcurrido:	48
Avance Porcentual:	58,53%

1.4. Registro fotográfico (puede presentarse como anexo, o incluirlo en el informe)

1.5. Problemáticas con la obra no ha presentado problemática en la obra

1.6. Avance financiero

Inversión Contratada:	80.968.803
Inversión ejecutada en el periodo:	47.395.389
Porcentaje ejecutado en el periodo:	58.53%
Inversión total ejecutada:	47.395.389
Porcentaje total ejecutado:	58.53%

2. CONTROL SOBRE PÓLIZAS VIGENTES (para el acta final relacione la ampliación de las pólizas de estabilidad y calidad de la obra)

GARANTÍAS	ASEGURADORA	No. PÓLIZA	FECHA INICIAL	FECHA FINAL	VR. ASEGURADO
cumplimiento	SOLIDARIA DE COLOMBIA	480-47-994000040810	24/03/17	24/08/17	24.290.640,90
SALARIOS Y PRESTACIONES SOCIALES	SOLIDARIA DE COLOMBIA	480-47-994000040810	24/03/17	24/05/20	16.193.760,60
ESTABILIDAD Y CALIDAD DE OBRA	SOLIDARIA DE COLOMBIA	480-47-994000040810	AMPARA 5 AÑOS,0 MESES,0 DIAS		16.193.760,60
RESPONSABILIDAD CIVIL EXTRA CONTRACTUAL	SOLIDARIA DE COLOMBIA	480-74-994000010749	24/03/17	24/08/17	24.290.640,90

3. CONTROL DEL CUMPLIMIENTO DE LA SEGURIDAD SOCIAL INTEGRAL (Verifique afiliación o pagos aportados y señale con una X)

NOMBRE DEL TRABAJADOR	ARP	EPS	PARAFISCALES	FIC
JUAN CARLOS ESCALANTE	X	X	X	X
FERNANDO GUTIERREZ	X	X	X	X
HERNAN RAMIREZ MARIN	X	X	X	X
JUAN ALEJANDRO QUESADA SOTO	X	X	X	X
OSCAR FERNANDO GALVIS AGUDELO	X	X	X	X
NEFER ANTONIO MURIEL ECHEVERRY	X	X	X	X
JORGE ELIECER RIOS	X	X	X	X
ALEXANDER SANCHEZ	X	X	X	X
GUILLERMO ROJAS GONZALES	X	X	X	X
ALBEIRO QUINTERO ALVARAN	X	X	X	X

4. CONTROL PAGO SEGURIDAD SOCIAL DEL CONTRATISTA (Persona natural)

5. CONTROL DE SEGURIDAD INDUSTRIAL Y DOTACIÓN (Para los casos donde verifique el incumplimiento de algún ítem, debe anexar la comunicación enviada al contratista notificando la situación)

Fecha de inspección	CASCO	OVEROL	GUANTES	BOTAS	CARNET	CHALECO	SEÑALIZACION	CAPACITACION SOBRE EL USO DE LOS ELEMENTOS DE CAPACITACION PERSONAL
01/06/2017	A	A	A	A	A	A	A	A
01/06/2017	A	A	A	A	A	A	A	A

Convenciones: A: Adecuada - D: Deficiente - N/U: No Usan - N/A: No Aplica

6. DOCUMENTOS ANEXOS

DOCUMENTO	SI	N/A
Acta de entorno		N/A
Acta de veeduría		N/A
Acta de convenio de precios		N/A
Plan de manejo ambiental		N/A
Ensayos de laboratorio	X	
Acta de suspensión y reanudación (Con la respectiva justificación)		N/A
Bitácora de la obra	X	
Actualización de la póliza de calidad o estabilidad con la fecha del acta de liquidación.		N/A
Paz y Salvo oficina de trabajo.		N/A
Paz y salvo del contratista donde conste que pago la seguridad social integral y parafiscales de los trabajadores a cargo en la obra.	X	
Relación de todas las domiciliarias que se reconstruyan en donde se indique el suscriptor, el número del contador, la dirección, la autorización del propietario para esta reposición y las cantidades de obra de cada una y el valor.		N/A

Calificación entrega de la obra: Excelente 4 – Buena 3 – Regular 2 – Mala 1 | 4

NOMBRE DEL SUPERVISOR

FIRMA DEL SUPERVISOR



REGISTRO FOTOGRÁFICO

Localización y replanteo



Cerramiento con tela verde y soportes de guadua cada 2 metros



Señal preventiva y reglamentaria



Instalación de valla institucional 2x4

Demolición de estructuras en concreto hidráulico Incluye andenes, gradería y cañuelas















En material común de 0 a 2m







Entibado horizontal





Instalación e tubería PVC corrugada de 12"





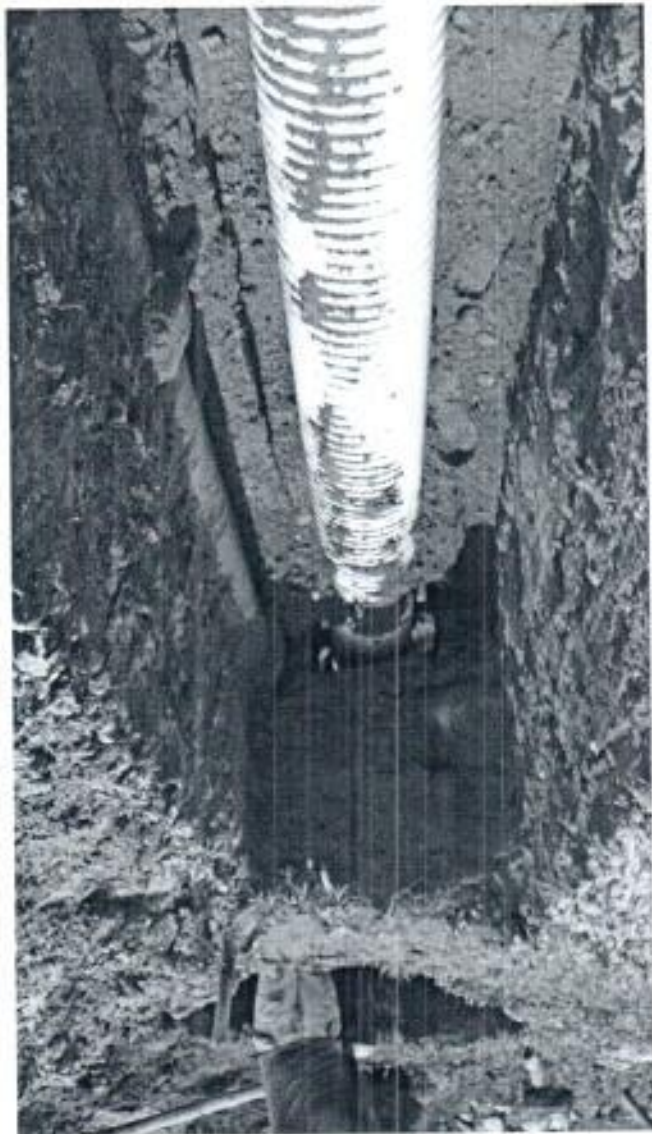

Cámara de caída $D=1,2$, $H\leq 3,04$, espesor de pared $e=0,20$ con colchón de piedra pegada $e=40\text{cm}$ y boquilla

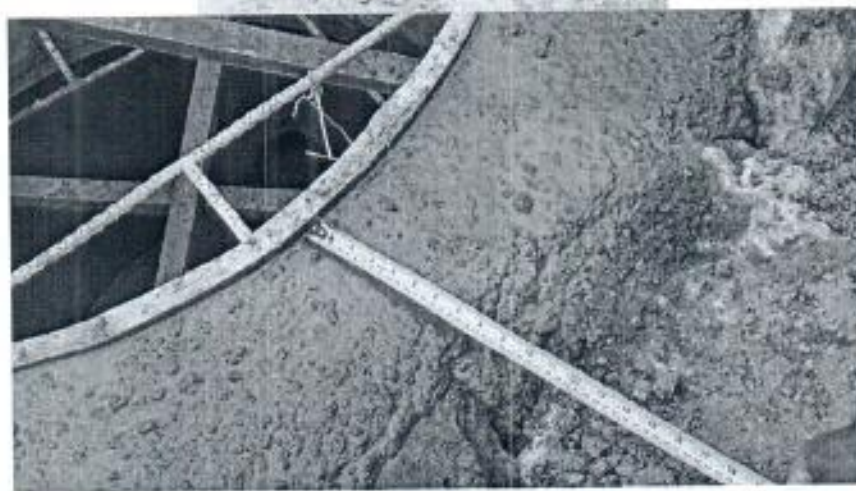



Bases y Cañuelas





Arena para base y atraque



Lleno compactado con material de la obra

