



F-GC-29
Versión 1
Octubre 2016

EMPOCALDAS S.A. E.S.P.
GESTIÓN DE CONTRATACIÓN

LISTA CHEQUEO PAGO DE ACTAS - CONTRATOS PRESTACIÓN DE
SERVICIOS Y CONSULTORIA

# CONTRATO Y AÑO	0063/2017	Acta N°	7 /	1. VALOR INICIAL (incluido IVA)	71.989.705
				2. VALOR ADICION (+)	30.043.764
CONTRATISTA	SOLUCIONES EN TOPOGRAFÍA S.A.S. (Rep. Legal: Germán A. Jaramillo A.)			3. VALOR TOTAL (1+2)	102.033.469
NIT O CC:	900,548,673-4			4. VALOR ACTAS ANTERIORES (-)	84.380.204
CDP (#, rubro y fecha)	00270 (25-01-2017) 230401 - 000610 (26-05-2017)			5. VALOR PRESENTE ACTA (-)	8.026.076
RP (#, rubro y fecha)	000314 (13-02-2017) 230401 Y 000732 (15-06-2017)			6. VALOR NO EJECUTADO (3 - 4 - 5)	9.627.189

OBJETO: REALIZACIÓN DE LEVANTAMIENTOS DE ESTUDIOS TOPOGRÁFICOS EN VARIOS MUNICIPIOS DONDE LA EMPRESA REQUIERE ADELANTAR PROYECTOS PARA EL MEJORAMIENTO DE LOS SERVICIOS DE ACUEDUCTO Y ALCANTARILLADO.

TIPO DE RECURSOS	PROPIOS	CENTRO DE COSTOS y PROCEDIMIENTO	1410(\$2,928,116)-1201(\$5,097,960) (1315130)
------------------	---------	----------------------------------	---

DOCUMENTO VERIFICADOS		✓	# FOLIOS
1- Autoliquidaciones en Salud, Pensiones y Riesgos profesionales del personal empleado y del contratista (Personas naturales) o Certificado de Cumplimiento del Artículo 50 de la Ley 789/02 (Personas jurídicas).	X		2
2- Factura (Régimen Común) o Factura equivalente (régimen simplificado).	X		1
3- Pagos SENA y ICBF.	X		1
4- Evaluación del Supervisor Formato F-CG-18 (Solo aplica para el acta final)			NA
5- Planillas de pago con firma de los trabajadores (cuando se cuente con personal a cargo).	X		4
6- Informe de actividades a cargo del Supervisor.	X		2

Nota: Si pasados tres (3) días después del recibo de esta documentación el Supervisor del contrato no presenta correcciones, quedará en firme y será subida al SECOP.

Secretaría General CERTIFICA que el Supervisor del Contrato entregó la documentación para ser archivada en la carpeta correspondiente.

Stidy Gonzalez A.
NOMBRE DE QUIEN RECIBE

30 Nov 2017.
FIRMA

DOCUMENTOS ANEXOS CON DESTINO A TESORERÍA		✓
Factura (Régimen Común) o Factura equivalente (régimen simplificado).	X	
Evaluación del Supervisor F-CG-18 (Solo aplica para el acta final).		
Informe de actividades a cargo del Supervisor.	X	
Copia del Registro Presupuestal.	X	
Autoliquidaciones en Salud, Pensiones y Riesgos profesionales del personal empleado y del contratista (Personas naturales) o Certificado de Cumplimiento del Artículo 50 de la Ley 789/02 (Personas jurídicas).	X	
Distribución por centro de costos. Formato F-GF-32	X	

Fecha de presentación 29 DE NOVIEMBRE DEL 2017

DATOS DEL SUPERVISOR		
ROBINSON RAMÍREZ HERNÁNDEZ	JEFE DEPTO. PLANEACIÓN Y PROYECTOS	
NOMBRE	CARGO	

DATOS PARA LA TRANSFERENCIA DE PAGOS		
084500045228	AHORROS	DAVIVIENDA
CUENTA	TIPO DE CUENTA	BANCO

DATOS GENERALES DEL APORTANTE		Razon Social		Clase Aportante		Sucursal Principal		Direccion		Ciudad-Departamento		Teléfono		Exonerado SENA e ICBF					
Identificación		NIT-5025-88673		4		SOLICITUD EN FIDUCIARIA S.A.S		E - MIPYAPES		ADMON		CR 23 56 81		MANIZALES-CALDAS		891-4829		SI	
DATOS GENERALES DE LA LIQUIDACION		Clave		Tipo		Fecha		Pago		Banco		Dias Mora		Valor					
Periodo		Pensión		Planilla		Limite		2017/11/20		BANCO BOGOTA		0		\$1.105.000					
2017-11		8472011053		E		2017/11/20		2017/11/20		BANCO BOGOTA		0		\$1.105.000					

LIQUIDACION DETALLADA DE APORTES

EMPLEADO		PENSION				SALUD				CCF				RIESGOS				PARAFISCALES				
No.	Identificación	Nombres	Código	Días	IBC	Aporte	Código	Días	IBC	Aporte	Código	Días	IBC	Aporte	Código	Días	IBC	Aporte	Código	Días	IBC	Aporte
Sucursal: ADMON (6 Afiliados)																						
Centro de Trabajo: TECNICOS (6 Afiliados)																						
Domicio: MANIZALES Depto: CALDAS (6 Afiliados)																						
1	CC 2620787	SALAS HENRI	23031	30	\$3.567,054	\$570,800	EP0544	30	\$116,160	\$142,800	CCF11	30	\$916,860	\$142,800	14-23	30	\$3.567,054	\$248,600	14-23	30	\$3.567,054	\$248,600
2	CC 182926748	DUQUE YERSON	23031	30	\$3.567,054	\$570,800	EP0527	30	\$116,160	\$142,800	CCF11	30	\$916,860	\$142,800	14-23	30	\$3.567,054	\$248,600	14-23	30	\$3.567,054	\$248,600
3	CC 5623725	JARAMILLO GERMAN	25-14	30	\$3.567,054	\$570,800	EP0517	30	\$116,160	\$142,800	CCF11	30	\$916,860	\$142,800	14-23	30	\$3.567,054	\$248,600	14-23	30	\$3.567,054	\$248,600
4	CC 5241923	RODRIGUEZ ROBERNEY	23381	1	\$3.567,054	\$57,080	EP0544	1	\$4,687	\$5,908	CCF11	1	\$36,667	\$5,908	14-23	1	\$3.567,054	\$5,908	14-23	1	\$3.567,054	\$5,908
5	CC 9711499	VARGAS PABLO	23001	1	\$3.567,054	\$57,080	EP0517	1	\$4,687	\$5,908	CCF11	1	\$36,667	\$5,908	14-23	1	\$3.567,054	\$5,908	14-23	1	\$3.567,054	\$5,908
6	CC 102775-48	VELASQUEZ JOSE	21101	1	\$3.567,054	\$57,080	EP0517	1	\$4,687	\$5,908	CCF11	1	\$36,667	\$5,908	14-23	1	\$3.567,054	\$5,908	14-23	1	\$3.567,054	\$5,908
Total		Afiliados(6)			\$3.567,054	\$570,800			\$46,867	\$142,800			\$46,867	\$142,800			\$3.567,054	\$248,600			\$3.567,054	\$248,600

DATOS GENERALES DEL APORTANTE									
Identificación	dv	Razon Social	Clase Aportante	Sucursal Principal	Dirección	Ciudad-Departamento	Teléfono	Exonerado SENAE e ICBF	
NT 900548673	4	SOLUCIONES EN TOPOGRAFIA S.A.S	C - APT/PAES	ADHON	CR 23 56 81	MANIZALES-CAJIDUS	8914039	SI	

DATOS GENERALES DE LA LIQUIDACION									
Periodo	Salud	Pago	Planilla	Planilla	Tipo	Fecha	Pago	Días Mora	Valor
2017-10	2017-11	8472611053	8472611053	E		2017/11/20	2017/11/08	0	\$1,105,600

RESUMEN DE PAGO									
RIESGO									
	CODIGO	NIT	DV	AFILIADOS	VALOR LIQUIDADO	INTERESES MORA	SALDOS E INCAPACIDADES	VALOR A PAGAR	
AFP (ADMINISTRADORAS: 4)									
COLFONDOS	231001	800,227,940	6	6	\$570,800	\$0	\$0	\$570,800	
COLPENSIONES	25-14	900,336,004	7	1	\$6,400	\$0	\$0	\$6,400	
POYVENIR	230301	800,224,808	8	3	\$256,000	\$0	\$0	\$256,000	
PROTECCION	230201	800,229,739	0	1	\$161,700	\$0	\$0	\$161,700	
ARL (ADMINISTRADORAS: 1)									
POSITIVA COMPAÑIA DE SEGUROS	14-23	860,011,153	6	6	\$146,700	\$0	\$0	\$146,700	
CCF (ADMINISTRADORAS: 1)									
CONFAMILIARES	CCF11	890,806,490	5	6	\$248,600	\$0	\$0	\$248,600	
EPS (ADMINISTRADORAS: 3)									
MEDIMAS EPS	EPS044	901,097,473	5	2	\$142,800	\$0	\$0	\$142,800	
NUOVA E.P.S.	EPS037	900,156,264	2	3	\$38,600	\$0	\$0	\$38,600	
SANITAS	EPS005	800,251,440	6	1	\$102,600	\$0	\$0	\$102,600	
TOTAL				6	\$1,105,000	\$0	\$0	\$1,105,000	



SOLUCIONES EN TOPOGRAFIA S.A.S.

900.548.673-4

CR 23 NO. 56 - 81 OFICINA 203 MANIZALEZ CALDAS

TEL: (6) 881 03 14

solucionesentopografia@gmail.com

FACTURA DE VENTA

Nº 0233

RESOLUCION DIAN 100000067702 - FECHA 2012/09/10
Facturación Autorizada del 001 al 500

CIUDAD Y FECHA:	Manizales, 29 de noviembre de 2017	ORDEN DE COMPRA No.	
VENDIDO A:	EMPOCALDAS S.A. E.S.P.	NIT O C.C.	890.803.239-9
		TELEFONO:	8 867 080
DIRECCION:	Carrera 23 N° 75-82	CIUDAD:	Manizales
CONDICIONES DE PAGO:		NO. REMISION:	
		Fecha Vencimiento:	29 de diciembre de 2017

CANT.	CONCEPTO	Vr. UNITARIO	VALOR TOTAL
3.5	Día de comisión de topografía para levantamiento topográfico predio EL EDEN como parte del PSMV en el municipio de Risaralda	\$ 703 029	\$ 2 460 602
2040	Metros de levantamiento topográfico alcantarillado sectores Pitalito y El Paraiso en el municipio de la dorada	\$ 2 100	\$ 4 284 000

Dando cumplimiento a lo estipulado en el art. 617 del estatuto tributario, se aclara que la sociedad pertenece al **REGIMEN COMÚN**.

Resolución DIAN de facturación N° 001876200057582-3 de 23 de septiembre de 2016 autoriza facturar de 183 a 500.

Para consignaciones en la cuenta de ahorros N° 0845 0004 5228 de Davivienda, a nombre de SOLUCIONES EN TOPOGRAFIA S.A.S.

SUBTOTAL	\$	\$ 6 744 602
I.V.A. % 19	\$	\$ 1 281 474
TOTAL	\$	\$ 8 026 076

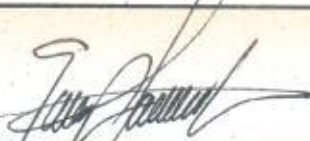
VENDEDOR:	ACEPTADA
	
SOLUCIONES EN TOPOGRAFIA S.A.S.	C.C. Ó NIT.

Esta Factura de Venta para todos los efectos legales se asemeja a la Letra de Cambio - La mora en el pago causa interés del 3.5% mensual a partir de vencimiento. Sírvase devolver copias, facturas firmadas y selladas.



GERMAN JARAMILLO
SOLUCIONES EN TOPOGRAFIA S.A.S.
NIT. 900.548.673-4

EL SUSCRITO GERMAN ALONSO JARAMILLO ARENAS EN FACULTAD DE REPRESENTANTE LEGAL DE LA EMPRESA SOLUCIONES EN TOPOGRAFIA S.A.S

ACLARA:

Que la empresa SOLUCIONES EN TOPOGRAFIA S.A.S. , con NIT 900.548.673-4, según lo establecido en la ley 1726 de 2014, no está obligada de realizar los aportes correspondientes a SENA e ICBF.

Que la empresa SOLUCIONES EN TOPOGRAFIA S.A.S., con NIT 900.548.673-4 tiene como actividad laboral la realización de consultorías y la prestación de servicios profesionales, no realiza obras civiles, por lo tanto no está obligada a realizar los aportes correspondientes al FONDO DE LA INDUSTRIA DE LA CONSTRUCCION FIC.

Dada en Manizales caldas a los veinte nueve (29) días del mes de noviembre de 2017.



GERMAN A. JARAMILLO ARENAS
REPRESENTANTE LEGAL



GERMAN JARAMILLO
SOLUCIONES EN TOPOGRAFIA S.A.S.
NIT. 900.548.673-4

EL SUSCRITO GERMAN ALONSO JARAMILLO ARENAS EN FACULTAD DE REPRESENTANTE LEGAL DE LA EMPRESA SOLUCIONES EN TOPOGRAFIA S.A.S

CERTIFICA:

Que la empresa SOLUCIONES EN TOPOGRAFIA S.A.S. , con NIT 900.548.673-4, dando cumplimiento a lo establecido en el artículo 50 de la ley 789 de 2002 y sus modificatorios, se encuentra al día en el pago de parafiscales de todos sus empleados.

Se expide la presente certificación con destino a EMPOCALDAS S.A. E.S.P.

Dada en Manizales caldas a los VEINTI NUEVE (29) días del mes de noviembre de 2017.



GERMAN A. JARAMILLO ARENAS
REPRESENTANTE LEGAL



GERMAN JARAMILLO
 SOLUCIONES EN TOPOGRAFIA S.A.S.
 CEL. 314 740 0773
 E.MAIL: soluciones@topografias.com

COMPOBANTE PAGO NOMINA

NOMBRE YEISON DUQUE SOTO	PERIODO DE NOMINA	
	DESDE 01-nov-17	HASTA 15-nov-17
CEDULA 1.109.298.749		
CARGO CADENERO 2		
SALARIO \$ 30 562 DIARIOS		

DEVENGADOS			DEDUCCIONES	
CONCEPTO	CANT	VALOR	CONCEPTO	VALOR
1 SALARIO BASICO	15	\$ 458 430	SALUD	\$ 18 337
			PENSION	\$ 18 337

SUBTOTAL	\$ 458 430	SUBTOTAL	\$ 36 674
FIRMA Y CEDULA	<i>Yeison Duque Soto</i> 1.109.298.749	TOTAL A PAGAR=	\$ 421 756



GERMAN JARAMILLO
 SOLUCIONES EN TOPOGRAFIA S.A.S.
 CEL. 314 740 0773
 E.MAIL: soluciones@topografias.com

COMPOBANTE PAGO NOMINA

NOMBRE HENRY DIAZ CARDONA	PERIODO DE NOMINA	
	DESDE 01-nov-17	HASTA 15-nov-17
CEDULA 75.095.769		
CARGO CADENERO		
SALARIO \$ 30 562 DIARIOS		

DEVENGADOS			DEDUCCIONES	
CONCEPTO	CANT	VALOR	CONCEPTO	VALOR
1 SALARIO BASICO	15	\$ 458 430	SALUD	\$ 18 337
2 AUXILIO DE TRANSPORTE		\$ 41 570	PENSION	\$ 18 337

SUBTOTAL	\$ 500 000	SUBTOTAL	\$ 36 674
FIRMA Y CEDULA	<i>Henry Diaz Cardona</i> 75095769	TOTAL A PAGAR=	\$ 463 326



GERMAN JARAMILLO
SOLUCIONES EN TOPOGRAFIA S.A.S.
CEL. 314 740 0773
E.MAIL: sol@solucionesintopografiasas.com

COMPOBANTE PAGO NOMINA

NOMBRE YEISON DUQUE SOTO
CEDULA 1.109.298.749
CARGO CADENERO 2
SALARIO \$ 30 562 DIARIOS

PERIODO DE NOMINA
DESDE 16-nov-17 HASTA 30-nov-17

DEVENGADOS		
CONCEPTO	CANT	VALOR
1 SALARIO BASICO	15	\$ 458 430

DEDUCCIONES	
CONCEPTO	VALOR
SALUD	\$ 18 337
PENSION	\$ 18 337

SUBTOTAL \$ 458 430
FIRMA Y CEDULA *Yeison Duque Soto*
1.109.298.749

SUBTOTAL \$ 36 674
TOTAL A PAGAR= \$ 421 756



GERMAN JARAMILLO
SOLUCIONES EN TOPOGRAFIA S.A.S.
CEL. 314 740 0773
E.MAIL: sol@solucionesintopografiasas.com

COMPOBANTE PAGO NOMINA

NOMBRE HENRY DIAZ CARDONA
CEDULA 75.095.769
CARGO CADENERO
SALARIO \$ 30 562 DIARIOS

PERIODO DE NOMINA
DESDE 16-nov-17 HASTA 30-nov-17

DEVENGADOS		
CONCEPTO	CANT	VALOR
1 SALARIO BASICO	15	\$ 458 430
2 AUXILIO DE TRANSPORTE		\$ 41 570

DEDUCCIONES	
CONCEPTO	VALOR
SALUD	\$ 18 337
PENSION	\$ 18 337

SUBTOTAL \$ 500 000
FIRMA Y CEDULA *Henry Diaz Cardona*
75095769

SUBTOTAL \$ 36 674
TOTAL A PAGAR= \$ 463 326



GERMAN JARAMILLO
 SOLUCIONES EN TOPOGRAFIA S.A.S.
 CEL. 314 740 0773
 E.MAIL: info@german-topografia.com

COMPROBANTE PAGO NOMINA

NOMBRE	GERMAN ALONSO JARAMILLO ARENAS	PERIODO DE NOMINA	
CEDULA	5.825.725	DESDE	HASTA
CARGO	TOPOGRAFO	01-nov.-17	15-nov.-17
SALARIO	\$ 53 333 DIARIOS		

DEVENGADOS			DEDUCCIONES		
	CONCEPTO	CANT	VALOR	CONCEPTO	VALOR
1	SALARIO BASICO	15	\$ 800 000	SALUD	\$ 32 000
2	SALARIO - OTRO SI N° 1	0	\$ 0	PENSION	\$ 32 000
3	BONIFICACION		\$ 200 000		

SUBTOTAL	\$ 1 000 000	SUBTOTAL	\$ 64 000
FIRMA Y CEDULA	 5.825.725	TOTAL A PAGAR=	\$ 936 000



GERMAN JARAMILLO
 SOLUCIONES EN TOPOGRAFIA S.A.S.
 CEL. 314 740 0773
 E.MAIL: info@german-topografia.com

COMPROBANTE PAGO NOMINA

NOMBRE	PABLO FRANCISCO VARGAS ECHEVERRY	PERIODO DE NOMINA	
CEDULA	5.916.689	DESDE	HASTA
CARGO	AUXILIAR TOPOGRAFIA	01-nov-17	15-nov-17
SALARIO	\$ 46 667 DIARIOS		

DEVENGADOS			DEDUCCIONES		
	CONCEPTO	CANT	VALOR	CONCEPTO	VALOR
1	SALARIO BASICO	15	\$ 700 000	SALUD	\$ 28 000
				PENSION	\$ 28 000

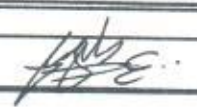
SUBTOTAL	\$ 700 000	SUBTOTAL	\$ 56 000
FIRMA Y CEDULA	 5.916.689	TOTAL A PAGAR=	\$ 644 000

INFORME DE SUPERVISION

ACTA N°7

CONTRATO: 0063/2017
OBJETO: REALIZACION DE LEVANTAMIENTOS DE ESTUDIOS TOPOGRAFICOS EN VARIOS MUNICIPIOS DONDE LA EMPRESA REQUIERE ADELANTAR PROYECTOS PARA EL MEJORAMIENTO DE LOS SERVICIOS DE ACUEDUCTO Y ALCANTARILLADO
CONTRATISTA: SOLUCIONES EN TOPOGRAFIA S.A.S.
VALOR CONTRATO: \$102.033.469 INCLUIDO IVA
RECURSOS: PROPIOS

Certifico que la realización del la REALIZACION DE LEVANTAMIENTOS DE ESTUDIOS TOPOGRAFICOS EN VARIOS MUNICIPIOS DONDE LA EMPRESA REQUIERE ADELANTAR PROYECTOS PARA EL MOJORAMIENTO DE LOS SERVICIOS DE ACUEDUCTO Y ALCANTARILLADO del Contrato 0063 de 2017 se prestó ajustándose adecuada y satisfactoriamente a los términos y parámetros establecidos.

La ejecución de estas actividades se desarrolló durante el mes de noviembre del presente año, durante dicha ejecución no se presentó ningún inconveniente.

Las cantidades ejecutadas fueron las que se presentan a continuación:

MUNICIPIO	OBJETO	CANTIDAD	UNIDAD	VALOR UNITARIO	VALOR TOTAL
RISARALDA	Dia de comisión de topografía para levantamiento topográfico predio EL EDEN en el municipio de Risaralda como parte del PSMV.	3.5	Dia	\$ 703 029	\$ 2 460 602
LA DORADA	Levantamiento topográfico alcantarillado sectores Pitalito y El paraíso en el municipio de la Dorada	2040	ml	\$ 2 100	\$ 4 284 000
				SUBTOTAL=	\$ 6 744 602
				IVA (19%)=	\$ 1 281 474
				TOTAL=	\$ 8 026 076

Registro Fotográfico:

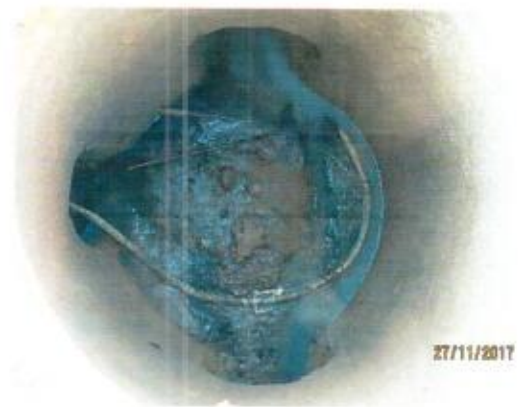

ANEXO. Informe Final presentado por el Contratista con CD y planos impresos.

Manizales, 29 de noviembre de 2017.

ROBINSON RAMIREZ HERNANDEZ
Interventor

ACTA DE RECIBO PARCIAL No.7

CONTRATO No. 0063/2017

CONTRATISTA SOLUCIONES EN TOPOGRAFÍA S.A.S.
 Re. Legal: Germán Alonso Jaramillo Arenas

OBJETO **REALIZACIÓN DE LEVANTAMIENTOS DE ESTUDIOS TOPOGRÁFICOS EN VARIOS MUNICIPIOS DONDE LA EMPRESA REQUIERE ADELANTAR PROYECTOS PARA EL MEJORAMIENTO DE LOS SERVICIOS DE ACUEDUCTO Y ALCANTARILLADO.**

VALOR \$71.989.705,00 INCLUIDO IVA ✓
VALOR ADICIÓN \$30.043.764,00 INCLUIDO IVA ✓

RECURSOS PROPIOS

En la ciudad de Manizales a los veintinueve (29) días del mes de noviembre del 2017, se reunieron el Ingeniero ROBINSON RAMIREZ HERNANDEZ, Jefe Departamento de Planeación y Proyectos Interventor por parte de EMPOCALDAS S.A E.S.P, y la firma SOLUCIONES EN TOPOGRAFIA S.A.S., cuyo Representante legal es Germán A. Jaramillo Arenas, Contratista, con el fin de realizar el acta de recibo parcial No.7.

VALOR DEL CONTRATO:		\$102.033.469 CON IVA ✓
VALOR ACTA PARCIAL 1 Fra.0196	\$5.652.500 ✓	
VALOR ACTA PARCIAL 2 Fra. 0204	\$8.174.765 ✓	
VALOR ACTA PARCIAL 3 Fra. 0213	\$11.103.890 ✓	
VALOR ACTA PARCIAL 4 Fra. 0220	\$37.155.902 ✓	
VALOR ACTA PARCIAL 5 Fra. 0222	\$6.992.509 ✓	
VALOR ACTA PARCIAL 6 Fra. 0229	\$15.300.638 ✓	
VALOR ACTA PARCIAL 7 Fra. 0233	\$8.026.076 ✓	
VALOR POR EJECUTAR	\$9.627.189 ✓	
NO SE CONCEDIO ANTICIPO:	0 ✓	

SUMAS IGUALES: \$102.033.469 \$102.033.469 ✓

No siendo otro el motivo de la presente acta se firma por los que en ella intervinieron.

ROBINSON RAMIREZ HERNANDES
 Jefe Depto de Planeación y
 Proyectos.
 Supervisor por parte de
EMPOCALDAS SA E.S.P

SOLUCIONES EN TOPOGRAFIA S.A.S
 Contratista
 Representante Legal: Germán A. Jaramillo A.