

# CONTRATO Y AÑO	112 de 2022	Acta N°	2 y FINAL	1. VALOR INICIAL (incluido AIU e IVA)	787.449.483
				2. VALOR ADICION	
CONTRATISTA	JAVIER DE JESUS GARCIA PAREJA			3. VALOR TOTAL (1+2)	787.449.483
NIT O CC:	10,280,643-2			4. VALOR ACTAS ANTERIORES (-)	632.788.050
CDP (#, rubro y fecha)	00110 de Enero 01 de 2022 - Y 246 de 2023 RUBRO 2320101001030841 Convenio departamento de Caldas - Municipio de Marquetalia.			5. VALOR PRESENTE ACTA (-)	84.916.219
RP (#, rubro y fecha)	551 de Marzo 31 de 2022 - y 229 de Enero 24 de 2023 RUBRO 2320101001030841 Convenio departamento de Caldas -Municipio de Marquetalia.			6. VALOR POR EJECUTAR (3 - 4 - 5)	69.745.214
OBJETO DEL CONTRATO:	CONSTRUCCION RED DE ALCANTARILLADO, SECTOR ALEGRÍAS DEL MUNICIPIO DE MARQUETALIA CALDAS				
TIPO DE RECURSOS	CONVENIO DEPARTAMENTO DE CALDAS - MUNICIPIO DE MARQUETALIA	CENTRO DE COSTOS y PROCEDIMIENTO			✓

DOCUMENTO VERIFICADOS		# FOLIOS
1- Autoliquidaciones en Salud, Pensiones y Riesgos profesionales del personal empleado en la obra y del contratista (Personas naturales) o Certificado de Cumplimiento del Artículo 50 de la Ley 789/02 (Personas jurídicas).	X	
2- Pagos SENA e ICBF, cuando aplique.	NA	
3- Pagos al FIC	X	
4- Factura (Régimen Común) o Factura equivalente (régimen simplificado).	X	
5- Informe de actividades o Bitácora.	X	
6- Copia de las planillas de pago con firma de los trabajadores.	X	
7- Informe de Interventoría y certificado. Formato F-GC-20	X	
8- Ensayos de densidad.	NA	
9- Diseño de Mezclas.	NA	
10- Ensayo de resistencia de concreto o ensayo de viguetas en pavimentos.	NA	
11- Trazabilidad de la tubería (Formato F-GC-79 para tubería de Acueducto y F-AL-07 para tubería de alcantarillado, según aplique)	NA	
12- Actas de visita de acometidas. Formato F-AC-51	NA	
13- Actas de finalización de obras de acometidas. Formato F-AC-52 (Sólo aplica para el acta final)	NA	
14- Distribución por centro de costos. Formato F-GF-32 - Copia de este formato se debe entregar en Planeación y Proyectos (firma de recibido)	X	
15- Acta parcial o final del contrato.	X	
16- Certificado de existencia de factura electrónica como título valor	X	

Nota: Si pasados tres (3) días después del recibo de esta documentación el Supervisor del contrato no presenta correcciones, quedará en firme y será subida al SECOP.

Secretaría General CERTIFICA que el Supervisor del Contrato entregó la documentación para ser archivada en la carpeta correspondiente.

Andrés Felipe Giraldo R
NOMBRE DE QUIEN RECIBE

Andrés G.
FIRMA

DOCUMENTOS ANEXOS CON DESTINO A TESORERÍA		# FOLIOS
Factura original o Documento equivalente	X	
Acta parcial o final del contrato.	X	
Informe de Interventoría y certificado. Formato F-GC-20	X	
Distribución por centro de costos. Formato F-GF-32	X	
Autoliquidaciones en Salud, Pensiones y Riesgos profesionales del personal empleado en la obra y del contratista (Personas naturales) o Certificado de Cumplimiento del Artículo 50 de la Ley 789/02 (Personas jurídicas)	X	
Copia del registro presupuestal	X	

Fecha de presentación _____

DATOS DEL SUPERVISOR		
OSCAR LEONARDO GARCIA CARDOZO	INGENIERO DE ZONA	
NOMBRE	CARGO	

DATOS PARA LA TRANSFERENCIA DE PAGOS		
07000425080	CUENTA CORRIENTE	BANCOLOMBIA
CUENTA	TIPO DE CUENTA	BANCO



JAVIER DE JESUS GARCIA PAREJA

Nit: 10280643-2

CR 21 64 A 33 OF 1408 ED. MULTIPLAZA EL CABLE
Tel: 8934273 - Cels.: 3104558948 - Manizales - Colombia
E-mail: javiergarcia@hotmai.com



RESPONSABLE DE IVA - ACTIVIDAD ECONOMICA 4290

FACTURA ELECTRONICA DE VENTA

No. FE75

Resolución DIAN Facturación Electrónica No. Nro.18764053076882 de 4.Ago.2023 hasta 4.Feb.2025 Rango del FE69 al FE200

VALIDACIÓN PREVIA DIAN - FECHA EXPEDICIÓN: 11/DIC/2023 09:46:56 a. m.

CUFE: 1a1618f86b42c2594cfe3031fe3c6eb1fc90ff4d99f9a079462e63fd8ddd6f98b2d157e28ad24058e38cfa323e7575b0

Cliente: EMPOCALDAS S.A. E.S.P.

NIT: 890803239

DV: 9

Cel.

Tel. 8867080

FECHA GENERACIÓN

Diciembre 11 / 2023
09:46:13 a. m.

Razón Ccial:

Dirección: CRA 23 75 82

Ciudad: Manizales

Email: facturacionelectronica@empocaldas.com.co

NEGOCIACIÓN: CRÉDITO

PLAZO DE PAGO

8 Días

Vence: Dic.19 / 2023

# Referencia	Descripción	Cant.	Med	V/r.Unitario	Dcto	%	V/r.Imptos	TOTAL
1) ADMIN	ADMINISTRACION 26% (INCLUYE PGIO)	1	UND	16,909,104		0%	0	16,909,104
2) COSTO	COSTO DIRECTO	1	UND	65,035,015		0%	0	65,035,015
3) IMPRE	IMPREVISTOS 1%	1	UND	650,350		0%	0	650,350
4) UTILIDAD	UTILIDAD 3%	1	UND	1,951,050		19%	370,700	1,951,050

SON: OCHENTA Y CUATRO MILLONES NOVECIENTOS DIECISEIS MIL DOSCIENTOS DIECINUEVE PESOS

RESUMEN DE IMPUESTOS

%	Base	Valor
0	82,594,469	0
19	1,951,050	370,700

NOTA

ACTA No. 02 y FINAL CONT. 0112-2022 CONST.
ALCANTARILLADO SECTOR ALEGRÍAS MARQU

CONSIGNAR BANCOLOMBIA CUENTA CORRIENTE No. 070-004250-80

Bruto:	84,545,519
-Descuento:	0
Subt. sin impt:	84,545,519
+Impuestos:	370,700
Subtotal:	84,916,219
-Retenciones:	0
TOTAL	84,916,219

Firma Digital :
KbXtvdz90jk16YnTolemQ3Bb16/ge7tcGLFSq+yONLbBc6W6+O
SKuIWyaxgoqks/Wb0R+wK1Nhp7Z++kpc9FmEHAd9gnISd9bYz3G
qKo+RLzJovD9bFCZW0Uln#b97xpAmmN5Mpp8jwz28nLWgotXn
mrc2HXg8fir9esvM7HEoWXM0HvVfNhwAECNFz+hRXyCWL0KzN/i
QVQbSDA1DTqAv9zqu34em53tOQZMIZAAcuzzuCHm77053ku9
DQgsWldzgdajkhmsZAmiCkC7XGyLEK/al.ygGEzppLut5hgU4tOAC
mSMK/QcpxFib0teEVXfHYNK2o0/2JgPEMHg==

Esta Factura es un título valor según Art. 772 del Código de Comercio.

EMPOCALDAS A. S. E. S.P.

EMPRESA DE OBRAS SANITARIAS DE CALDAS

CONTRATO	8112-2022	ACTA:	FINAL DE OBRA No. 2	FECHA DE CORTE:	26/01/2023	FECHA ACTA:	20/09/2023
OBJETO CONTRATO	CONSTRUCCION RED DE ALCANTARILLADO, SECTOR ALEGRÍAS DEL MUNICIPIO DE MARQUETALIA CALDAS	VALOR INICIAL:	787.449.483,00	FECHA INICIACIÓN:	24/04/2022	VALOR PRESENTE ACTA	\$ 84.916.213,00
		VALOR ADICIÓN:	0,00	PLAZO INICIAL:	120 días	VALOR ACTAS ANTERIORES:	632.788.051,00
		VALOR TOTAL EJECUTADO:	717.704.289,00	PLAZO ADICIONAL:	72	VALOR ACUMULADO PRESENTE ACTA	\$ 717.704.289,00
CONTRATISTA	JAVIER DE JESUS GARCIA PAREJA	VALOR ANTICIPO:	0	FECHA DE VENCIMIENTO:	31/01/2023	PORCENTAJE EJECUTADO	91,14%
		INTERVENIOR:		SUPERVISOR EMPICALDAS:	OSCAR GARCIA CARDOZO		

ITEM	DESCRIPCION	UNID.	CANTIDAD	VR UNIT.	VR. TOTAL	ACUMULADO ACTA ANTERIOR			PRESENTE ACTA			ACUMULADO PRESENTE ACTA			% EJECUTADO	
						CANTIDAD	VR TOTAL	VR TOTAL	CANTIDAD	VR TOTAL	VR TOTAL	CANTIDAD	VR TOTAL	VR TOTAL		
1	PRELIMINARES															
1.1	Sumistro, transporte e instalación de Barrera con Bombones Plásticos, Cinta de Seguridad (Reutilizable por tramos, incluye trasiado entre tramos)	Mi	500	\$5.924	\$2.962.000	1.046,50	\$6.199.466	\$3.708.424	626,00	\$3.708.424	1.672,50	\$9.907.890	334,50%			
1.2	Localización y Replanteo (incluye topografía y plano récord)	Mi	1085	\$1.497	\$1.624.245	803,90	\$1.203.438	\$1.338.318	894,00	\$1.338.318	1.697,90	\$2.541.756	156,49%			
1.3	Roceria y Limpieza	M2	100	\$2.827	\$282.700	120,00	\$339.240	\$2.552.781	903,00	\$2.552.781	1.023,00	\$2.892.021	1023,00%			
1.4	Suministro, transporte e instalación señal preventiva, reglamentaria e informativa	UN	1	\$172.083	\$172.083	5,00	\$860.415	\$0	0,00	\$0	5,00	\$860.415	500,00%			
1.5	Manejo-Movilización, retiro y disposición escombros/Sobranes y material de excavación en Vehículo Automotor hasta una distancia de 10 Km	M3	190,92	\$18.585	\$3.548.248	0,00	\$0	\$1.654.437	89,02	\$1.654.437	89,02	\$1.654.437	46,63%			
1.6	Descapote	M2	100	\$2.177	\$217.700	105,30	\$229.238	\$1.959.300	900,00	\$1.959.300	1.005,30	\$2.188.538	1005,30%			
	SUBTOTAL				\$5.806.976		\$8.831.797			\$11.213.260		\$20.045.057				
2	EXCAVACIONES Y LLENOS															
2.1	Excavación en material común, Conglomerado - 0.0 a 3.0 Mt (inc medidas de seguridad)	M3	1778,11	\$18.281	\$32.905.629	1.099,45	\$20.099.045	\$7.533.234	412,08	\$7.533.234	1.511,53	\$27.632.280	85,01%			
2.2	Excavación en material común, Conglomerado - 3.0 a 5.0 Mt (inc medidas de seguridad)	M3	495,71	\$24.228	\$12.010.062	690,20	\$16.722.166	\$0	0,00	\$0	690,20	\$16.722.166	139,23%			
2.3	Manejo-Movilización Escombros/Sobranes Vehículo Automotor hasta una distancia de 20 km (incluye cargue y descargue)	M3	498,25	\$35.939	\$17.906.607	723,94	\$26.017.680	\$1.730.822	48,16	\$1.730.822	772,10	\$27.748.502	154,96%			
2.4	Rellenos Compactados con Material de Obra, incluye escombros internos	M3	1715,51	\$21.843	\$37.471.885	1.399,92	\$30.578.453	\$7.056.600	323,06	\$7.056.600	1.722,98	\$37.635.052	100,44%			
2.5	Suministro, transporte e instalación entubado horizontal/vertical tipo 1 (h de 0.00 a 2,00 m) incluye tablas de 0.04*0.20*3 , cuña en madera y cuatron	ML	940,59	\$29.803	\$28.032.404	643,60	\$19.181.211	\$0	0,00	\$0	643,60	\$19.181.211	68,43%			
2.6	Suministro transporte e instalación entubado en madera Tipo II, (H de 2.00 a 3,00 m)	M2	970,34	\$34.771	\$33.739.692	467,40	\$16.251.965	\$3.477.100	100,00	\$3.477.100	567,40	\$19.729.065	58,47%			
	SUBTOTAL				\$161.668.279		\$128.850.520			\$19.797.756		\$148.648.276				
3	INSTALACIÓN RED DE ALCANTARILLADO															
3.1	Suministro, Transporte e instalación Tubería Pvc Corrugada 250 m.m. (10") para Alcantarillado incluye accesorios y adhesivos	Mi	652,89	\$86.186,00	\$56.269.978	643,60	\$55.469.310	\$0	0,00	\$0	643,60	\$55.469.310	98,98%			
3.2	Suministro, Transporte e instalación Tubería PEAD PE 100 PN 16 200 mm 8" para sifón invertido incluye termofusión	Mi	960	\$134.004,00	\$128.643.840	0,00	\$0	\$0	0,00	\$0	0,00	\$0	0,00%			

ITEM	DESCRIPCION	UNID.	CANTIDAD	VR UNIT.	VR. TOTAL	ACUMULADO ACTA ANTERIOR			OBRA A EJECUTAR			EJECUTADO %		
						CANTIDAD	VR TOTAL	CANTIDAD	VR TOTAL	CANTIDAD	VR TOTAL		CANTIDAD	VR TOTAL
3.3	Suministro, Transporte e instalación Tubería Pvc Corrugada 150 m.m. (6") para Alcantallado incluye accesorios y adhesivos	Ml	200	\$ 46.856,00	\$9.371.200	154,90	\$7.257.994	0,00	\$0	154,90	\$7.257.994	77,45%		
3.4	Suministro, transporte e instalación Cámara Circular de Inspección/Caldia D=1,20 m. en Concreto 21 Mpa, según especificaciones técnicas y planos	Ml	33,67	\$ 466.148,00	\$15.695.203	43,35	\$20.207.516	2,70	\$1.258.600	46,05	\$21.466.115	136,77%		
3.5	Suministro, transporte e instalación Base-Cañuela Cámara Circular inspec D=1,20 m en Concreto 21 Mpa, según especificaciones técnicas y planos	Un	19	\$ 425.373,00	\$8.082.087	22,00	\$9.358.206	3,00	\$1.276.119	25,00	\$10.634.325	131,68%		
3.6	Suministro, transporte e instalación de losa de concreto nr 42 kg/cm ² 21.20mx1,20m e= 0.30 m y Aro-Tapa con tapa HD D=0.60 m. p/Cámara de Inspección, según especificaciones técnicas y planos	Un	19	\$ 1.143.979,00	\$21.735.601	0,00	\$0	0,00	\$0	0,00	\$0	0,00%		
3.7	Suministro, transporte e instalación Arena Limpia, incluye acarreo, protección de material para llenos y elementos de seguridad	M3	118,46	\$ 148.906,00	\$17.639.405	253,92	\$37.810.212	62,78	\$9.348.319	316,70	\$47.158.530	267,35%		
3.8	Suministro, transporte e instalación concreto estructural de 28 Mpa impermeabilizado para anclaje de tubería	M3	5,89	\$ 691.494,00	\$4.072.900	0,00	\$0	14,00	\$9.680.916	14,00	\$9.680.916	237,69%		
3.9	Suministro, transporte e instalación de purgas, incluye TEE HD BX4 B/B, válvula de compuerta elástica HD 4", Bridada, termofusión y demás accesorios	un	2	\$ 3.356.165,00	\$6.712.330	0,00	\$0	0,00	\$0	0,00	\$0	0,00%		
3.10.	Suministro, transporte e instalación caja de Purga en concreto de 21 MPA (1.30x1.30x1.30) Y ESPESOR 0,15m (Incluye acero de refuerzo y tubería de desagüe PVC 4")	un	2	\$ 859.922,00	\$1.719.844	0,00	\$0	0,00	\$0	0,00	\$0	0,00%		
3.11.	Demolición en concreto hidráulico (pavimento)	m3	21,2	\$ 84.257,00	\$1.786.248	0,00	\$0	0,00	\$0	0,00	\$0	0,00%		
3.12.	Suministro, transporte e instalación de concreto hidráulico MR 42 Kg/cm2 para reconstrucción de pavimento e= 0.2 m	m3	21,2	\$ 609.235,00	\$12.915.782	0,00	\$0	0,00	\$0	0,00	\$0	0,00%		
4	SUBTOTAL				\$284.644.418		\$130.103.238		\$21.563.954		\$151.667.192			
2.1	DOMICILIARIAS Excavación en material común, Conglomerado - 0.0 a 3.0 Mt. (inc medidas de seguridad)	M3	102,8	\$ 18.281,00	\$1.879.287	124,92	\$2.283.635	0,00	\$0	124,92	\$2.283.635	121,62%		
2.2	Excavación en material común, Conglomerado - 3.0 a 5.0 Mt. (inc medidas de seguridad)	M3	102,8	\$ 24.228,00	\$2.480.638	0,00	\$0	0,00	\$0	0,00	\$0	0,00%		
4.3	Suministro, transporte e instalación Caja de Inspección Empalme domiciliario (0.60x0.60 m) en Concreto 21 Mpa incluye tapa	UN	36	\$ 469.100,00	\$16.887.600	24,00	\$11.258.400	0,00	\$0	24,00	\$11.258.400	66,67%		
2.4	Rellenos Compactados con Material de Obra, incluye acarreo internos	M3	201,6	\$ 21.843,00	\$4.403.549	130,20	\$2.843.959	0,00	\$0	130,20	\$2.843.959	64,68%		
2.3	Manejo-Movilización Escobros/Sobranes Vehículo Automotor hasta una distancia de 20 km(incluye cargue y descargue)	M3	40	\$ 35.935,00	\$1.437.560	42,70	\$1.534.595	0,00	\$0	42,70	\$1.534.595	106,75%		
4.4	Suministro, transporte e instalación de afirmado tipo INVIAS incluye acarreo	M3	284,28	\$ 87.541,00	\$24.886.155	302,66	\$26.495.159	0,00	\$0	302,66	\$26.495.159	106,47%		
4.5	Suministro, transporte e instalación de silla yea 250 mm x 160 mm. incluye accesorios.	UN	36	\$ 187.521,00	\$6.750.756	13,00	\$2.437.773	0,00	\$0	13,00	\$2.437.773	36,11%		
5	SUBTOTAL				\$58.735.545		\$46.853.521		\$0		\$46.853.521			
5	VADUCTO													
5.1	Suministro, Transporte e instalación Concreto para estructuras de 21 MPa, incluye formaleta, vibrado y curado.	M3	17,52	\$ 621.928,00	\$10.896.179	0,00	\$0	0,00	\$0	0,00	\$0	0,00%		

ITEM	DESCRIPCION	UNID.	CANTIDAD	VR UNIT.	VR. TOTAL	ACUMULADO ACTA ANTERIOR			OBRA A EJECUTAR			ACUMULADO PRESENTE ACTA	VR TOTAL	CANTIDAD	VR TOTAL	%
						CANTIDAD	VR TOTAL	VR TOTAL	CANTIDAD	VR TOTAL	VR TOTAL					
5.2	Acero de Refuerzo de 1/2" y 1 1/4" de 420 Mpa (4200 Kg/cm2) o 60000 psi. Incluye alambre de amarre.	Kg	1515.63	\$ 5,246.00	\$7,950,995	0,00	\$0	\$0	0,00	\$0	0,00	\$0	0,00%			
5.3	Suministro e instalación de estructura en perflera metálica, soldadura, anticorrosivo y pintura. Incluye elementos de amarre como pernos y planchas de refuerzo. Según planos y especificaciones técnicas.	Kg	3091.40	\$ 17,981.00	\$55,596,463	0,00	\$0	\$0	0,00	\$0	0,00	\$0	0,00%			
	SUBTOTAL				\$74,433,837											
6	CÁMARAS DE TRANSICIÓN SIFÓN INVERTIDO															
6.1	Suministro, Transporte e instalación Concreto 21 Mpa para cámaras de transición sifón invertido, escalones de acceso y formaleta	M3	7.6	\$ 596,904.00	\$4,536,470	0,00	\$0	\$0	0,00	\$0	0,00	\$0	0,00%			
6.2	Suministro, Transporte e instalación aro-tapa y tapa cámaras de transición sifón invertido	un	2	\$ 599,663.00	\$1,199,326	0,00	\$0	\$0	0,00	\$0	0,00	\$0	0,00%			
6.3	Suministro, Transporte e instalación Compuerta tipo Guillotina en PREV de 0.60 m de ancho por 0.7 m de alto, incluye marco 0.60 m, Espesor aproximado 10.5 mm fabricada totalmente en políster reforzado con fibra de vidrio con empaquetadura perimetral en Buna "N".	un	2	\$ 596,982.00	\$1,193,964	0,00	\$0	\$0	0,00	\$0	0,00	\$0	0,00%			
6.4	Suministro, Transporte e instalación Compuerta tipo Guillotina en PREV de 0.20 m de ancho por 0.4 m de alto, incluye marco 0.20 m, Espesor aproximado 10.5 mm fabricada totalmente en políster reforzado con fibra de vidrio con empaquetadura perimetral en Buna "N".	un	2	\$ 284,276.00	\$568,552	0,00	\$0	\$0	0,00	\$0	0,00	\$0	0,00%			
6.5	Suministro, transporte e instalación rejillas para cribado en acero galvanizado cribado grueso (1.0x.X0.6 m, separación 2.5 cm)	un	2	\$ 453,539.00	\$907,078	0,00	\$0	\$0	0,00	\$0	0,00	\$0	0,00%			
6.6	Suministro, transporte e instalación rejillas para cribado en acero galvanizado cribado fino (1.0x.X0.6 m, separación 1 cm)	un	2	\$ 623,265.00	\$1,246,530	0,00	\$0	\$0	0,00	\$0	0,00	\$0	0,00%			
6.7	Suministro, transporte e instalación tapa lámina alfiler cal 15 con marco en ángulo	m2	1.83	\$ 269,943.00	\$493,996	0,00	\$0	\$0	0,00	\$0	0,00	\$0	0,00%			
6.8	Suministro, transporte e instalación de niple pasamuro en HD EL XB 8" z= 0.2 L= 0.6 (incluye juego de tornillos)	un	4	\$ 454,000.00	\$1,816,000	0,00	\$0	\$0	0,00	\$0	0,00	\$0	0,00%			
6.9	Suministro, transporte e instalación de portaflanche PEAD PE 100 PN 16 8" y brida boca HD 8"	un	4	\$ 709,325.00	\$2,837,300	0,00	\$0	\$0	2,00	\$1,418,650	2,00	\$1,418,650	50,00%			
	SUBTOTAL				\$14,799,216											
	ITEM NO PREVISTOS															
N.P 1	JORNAL LIMPIEZA CANAL EN TIERRA	un		\$ 68,892.00		24,00	\$1,653,408	\$0	0,00	\$0	24,00	\$1,653,408				
N.P 2	LOSA SUPERIOR DE 1.60x1.60x0.20 CON REFUERZO DOBLE PARRILLA EN VARILLA #4 CADA 15 CM, EN CONCRETO MR 42, INCLUYE ARO Y TAPA EN HD	un		\$ 1,605,942.00		22,00	\$35,330,724	\$4,817,826	3,00	\$4,817,826	25,00	\$40,148,550				
N.P 3	SUMINISTRO, TRANSPORTE E INSTALACIÓN TUBERÍA PEAD PE 100 PN 10 200 MM 8" PARA SIFÓN INVERTIDO INCLUYE TERMOFUSIÓN	Ml		\$ 134,004.00		890,00	\$119,263,560	-\$38,593,152	-288,00	602,00	\$80,670,408					
N.P 4	ACARRERO MATERIALES PARA LA OBRA EN VEHICULO NO AUTOMOTOR	M3-Hec		\$ 24,112.00		510,60	\$12,311,569	\$5,754,329	238,65	749,25	\$18,065,917					
N.P 5	EMPALMES A CAMARA D=1.20 M	un		\$ 130,613.00		11,00	\$1,436,743	\$783,678	6,00	\$34,407,660	17,00	\$2,220,421				
N.P 6	SUMINISTRO Y TRANSPORTE TUBERÍA PEAD PE 100 PN 10 200 MM 8"	ML		\$ 94,010.00		0,00	\$0	\$34,407,660	366,00	\$34,407,660	366,00	\$34,407,660				

ITEM	DESCRIPCION	UNID.	CANTIDAD	VR UNIT.	VR. TOTAL	ACUMULADO ACTA ANTERIOR		PRESENTES ACTA		ACUMULADO PRESENTE ACTA		% EJECUTADO
						CANTIDAD	VR TOTAL	CANTIDAD	VR TOTAL	CANTIDAD	VR TOTAL	
N.P 7	Suministro, Transporte e instalación Concreto 21 Mpa para estructuras, cámaras de transición, escalones de acceso y formaleta	M3		\$ 566.904,00		0,00	\$0	3,47	\$2.071.257	3,47	\$2.071.257	
N.P 8	Acero de Refuerzo de 1/2" y 1 1/4" de 4200 Mpa (4200 Kg/cm2) o 60000 psi. Incluye alambre de amarre.	Kg		\$ 5.246,00		0,00	\$0	343,08	\$1.799.798	343,08	\$1.799.798	
COSTO DIRECTO OBRAS CIVILES							\$484.635.100		\$65.035.015		\$549.670.115	
ADMINISTRACIÓN (INCLUYE PGIO)							\$126.005.126		\$16.909.104		\$142.914.230	
UTILIDAD							\$14.539.053		\$1.951.050		\$16.490.103	
IMPREVISTOS							\$4.846.351		\$650.350		\$5.496.701	
IVA SOBRE UTILIDAD							\$2.762.420		\$370.700		\$3.133.120	
COSTO TOTAL + AIU + IVA SOBRE UTILIDAD							\$632.788.050		\$84.916.219		\$717.704.269	

TOTAL A PAGAR AL CONTRATISTA \$84.916.219

RESUMEN TOTAL DEL CONTRATO:

VALOR TOTAL CONTRATO
 Valor Adición No. 01
 VALOR ACTA No. 01 PARCIAL
 VALOR ACTA No. 02 FINAL
 VALOR ACTA CUMPLIMIENTO

SUMA

Saldo del Contrato

SUMAS IGUALES

\$ 787.449.483,0

\$ 787.449.483,0

\$ 787.449.483,0

\$ 787.449.483,0
 \$ -
 \$ 632.788.050,0
 \$ 84.916.219,0
 \$ -
 \$ 717.704.269,0
 \$ 69.745.214,0
 \$ 787.449.483,0

Javier de Jesús García Pareja
 JAVIER DE JESUS GARCIA PAREJA
 Contratista

Oscar Leonardo García Cardozo

OSCAR LEONARDO GARCIA CARDOZO
 Supervisor Ingeniero Zona Oriente
 EMPOCALDAS S.A. E.S.P

MEMORIAS CANTIDADES EJECUTADAS

CONSTRUCCION RED DE ALCANTARILLADO, SECTOR ALEGRÍAS DEL MUNICIPIO DE MARQUETALIA CALDAS

Ítem:	1,1	Sumistro, transporte e instalación de Barrera con Bombones Plásticos, Cinta de Seguridad (Reutilizable por tramos, incluye traslado entre tramos)			Unidad:	MI	
Fecha medición	Frente	Medidas			Total medidas	Acumulado medidas	Observaciones
		Longitud					
30-ene.-23	Vda Alegrias	626,00			626,00	626,00	Desde Caja de inspeccion hasta descole
					0,00	626,00	
TOTAL PRE-ACTA						626,00	

Ítem:	1,2	Localización y Replanteo (incluye topografía y plano récord)			Unidad:	MI	
Fecha medición	Frente	Medidas			Total medidas	Acumulado medidas	Observaciones
		LONGITUD					
30-ene.-23	Vda Alegrias	602,00			602,00	602,00	Desde Caja de inspeccion hasta descole
		292,00			292,00	894,00	Desde el punto despues del cafetal hasta el punto del conexión y entrega inicial
TOTAL PRE-ACTA						894,00	

Ítem:	1,3	Roceria y Limpieza			Unidad:	M2	
Fecha medición	Frente	Medidas			Total medidas	Acumulado medidas	Observaciones
		UNIDAD					
30-ene.-23	Vda Alegrias	903,00			903,00	903,00	Desde Caja de inspeccion hasta descole
TOTAL PRE-ACTA						903,00	

Ítem:	1,4	Suministro, transporte e instalacion señal preventiva, reglamentaria e informativa			Unidad:	UN	
Fecha medición	Frente	Medidas			Total medidas	Acumulado medidas	Observaciones
		Longitud	Ancho	Profundidad			
TOTAL PRE-ACTA						0,00	

Ítem:	1,5	Manejo-Movilización, retiro y disposicion escombros/Sobrantes y material de excavación en Vehículo Automotor hasta una distancia de 10 Km			Unidad:	M3	
Fecha medición	Frente	Medidas			Total medidas	Acumulado medidas	Observaciones
		Longitud	Ancho	Profundidad			
		89,02			89,02	89,02	DIFERENCIA ENTRE EXCAVACIONES Y LLENOS
					0,00	89,02	
TOTAL PRE-ACTA						89,02	

Ítem:	1,6	Descapote			Unidad:	M2	
Fecha medición	Frente	Medidas			Total medidas	Acumulado medidas	Observaciones
		Longitud	Ancho	Profundidad			
30-ene.-23	Vda Alegrias	300,00	3,00		900	900	

		TOTAL PRE-ACTA				900,00	

Ítem:	2,1	Excavación en material común, Conglomerado - 0.0 a 3.0 Mt (inc medidas de seguridad)				Unidad:	M3
Fecha medición	Frente	Medidas			Total medidas	Acumulado medidas	Observaciones
		Longitud	Ancho	Profundidad			
30-ene.-23	Vda Alegrias	301,00	0,80	1,00	240,8	240,8	TUBERIA PN
		103,00	1,00	1,50	154,5	395,3	DERRUMBES
		4,00	3,00	1,30	15,6	410,9	ULTIMAS 3 CAMARAS
		0,05	12,00	2,00	1,1781	412,0781	
		TOTAL PRE-ACTA				412,08	

Ítem:	2,2	Excavación en material común, Conglomerado - 3.0 a 5.0 Mt (inc medidas de seguridad)				Unidad:	M3
Fecha medición	Frente	Medidas			Total medidas	Acumulado medidas	Observaciones
		Longitud	Ancho	Profundidad			
		TOTAL PRE-ACTA				0,00	

Ítem:	2,3	Manejo-Movilización Escombros/Sobrantes Vehículo Automotor hasta una distancia de 20 km(incluye cargue y descargue)				Unidad:	M3
Fecha medición	Frente	Medidas			Total medidas	Acumulado medidas	Observaciones
		Longitud	Ancho	Profundidad			
30-ene.-23	Vda Alegrias	301,00	0,80	0,20	48,16	48,16	TUBERIA PN
					0,00	48,16	
		TOTAL PRE-ACTA				48,16	

Ítem:	2,4	Rellenos Compactados con Material de Obra, incluye acarrees internos				Unidad:	M3
Fecha medición	Frente	Medidas			Total medidas	Acumulado medidas	Observaciones
		Longitud	Ancho	Profundidad			
30-ene.-23	Vda Alegrias	301,00	0,80	0,70	168,56	168,56	TUBERIA PN
		154,50	1,00	1,00	154,50	323,06	
					0,00	323,06	
		TOTAL PRE-ACTA				323,06	

Ítem:	2,5	Suministro, transporte e instalación entibado horizontal/vertical tipo 1 (h de 0,00 a 2,00 m) incluye tablas de 0,04*0,20*3 , cuña en madera y carton				Unidad:	MI
Fecha medición	Frente	Medidas			Total medidas	Acumulado medidas	Observaciones
		Longitud	Ancho	Profundidad			
30-ene.-23	Vda Alegrias	0,00	0,00		0,00	0,00	Del Pz 19 al Pz 18
		TOTAL PRE-ACTA				0,00	

Ítem:	2,6	Suministro transporte e instalacion entibado en madera Tipo II, (H de 2,00 a 3,00 m)				Unidad:	M2
Fecha medición	Frente	Medidas			Total medidas	Acumulado medidas	Observaciones
		Longitud	Ancho	Profundidad			
30-ene.-23	Vda Alegrias	100,00	1,00	1,00	100,00	100,00	TUBERIA PN 8"

					0,00	0,00	
TOTAL PRE-ACTA						100,00	

Ítem:	3,1	Suministro, Transporte e Instalación Tubería Pvc Corrugada 250 m.m. (10") para Alcantarillado incluye accesorios y adhesivos				Unidad:	MI
Fecha medición	Frente	Medidas			Total medidas	Acumulado medidas	Observaciones
		Longitud	Ancho	Profundidad			
					0,00	0,00	
					0,00	0,00	
TOTAL PRE-ACTA						0,00	

Ítem:	3,2	Suministro, Transporte e Instalación Tubería PEAD PE 100 PN 16 200 mm 8" para sifón invertido incluye termofusión				Unidad:	MI
Fecha medición	Frente	Medidas			Total medidas	Acumulado medidas	Observaciones
		Longitud	Ancho	Profundidad			
					0,00	0,00	
TOTAL PRE-ACTA						0,00	

Ítem:	3,3	Suministro, Transporte e Instalación Tubería Pvc Corrugada 150 m.m. (6") para Alcantarillado incluye accesorios y adhesivos				Unidad:	MI
Fecha medición	Frente	Medidas			Total medidas	Acumulado medidas	Observaciones
		Longitud	Ancho	Profundidad			
30-ene.-23	Vda Alegrias	0,00			0,00	0,00	Domiciliaria 25
TOTAL PRE-ACTA						0,00	

Ítem:	3,4	Suministro, transporte e instalación Cámara Circular de Inspección/Caída D=1.20 m. en Concreto 21 Mpa, según especificaciones técnicas y planos				Unidad:	MI
Fecha medición	Frente	Medidas			Total medidas	Acumulado medidas	Observaciones
		Longitud	Ancho	Profundidad			
30-ene.-23	Vda Alegrias	0,90			0,90	0,90	Camara AD 1
30-ene.-23	Vda Alegrias	0,90			0,90	1,80	Camara AD 2
30-ene.-23	Vda Alegrias	0,90			0,90	2,70	Camara AD 3
					0,00	2,70	
TOTAL PRE-ACTA						2,70	

Ítem:	3,5	Suministro, transporte e instalación Base-Cañuela Cámara Circular Inspeccion D=1.20 m en Concreto 21 Mpa, según especificaciones técnicas y planos				Unidad:	Und
Fecha medición	Frente	Medidas			Total medidas	Acumulado medidas	Observaciones
		Longitud	Ancho	Profundidad			
30-ene.-23	Vda Alegrias	1,00			1,00	1,00	Camara AD 1
30-ene.-23	Vda Alegrias	1,00			1,00	2,00	Camara AD 2
30-ene.-23	Vda Alegrias	1,00			1,00	3,00	Camara AD 3
TOTAL PRE-ACTA						3,00	

Ítem:	3,6	Suministro, transporte e instalación de losa de concreto mr 42 kg/cm 21.20mx1.20m e= 0.30 m y Aro-Tapa con tapa HD D=0.60 m. p/Cámara de Inspección, según especificaciones técnicas y planos				Unidad:	Und
Fecha medición	Frente	Medidas			Total medidas	Acumulado medidas	Observaciones
		Longitud	Ancho	Profundidad			
					0,00	0,00	

					0,00	0,00	
TOTAL PRE-ACTA						0,00	

Ítem:	3,7	Suministro, transporte e instalación Arena Limpia, incluye acarreo, protección de material para llenos y elementos de seguridad				Unidad:	M3
Fecha medición	Frente	Medidas			Total medidas	Acumulado medidas	Observaciones
		Longitud	Ancho	Profundidad			
30-ene.-23	Vda Alegrias	301,00	0,80	0,3	62,78	62,78	Domiciliaria 25
TOTAL PRE-ACTA						62,78	

Ítem:	3,8	Suministro, transporte e instalación concreto estructural de 28 Mpa impermeabilizado para anclaje de tubería				Unidad:	M3
Fecha medición	Frente	Medidas			Total medidas	Acumulado medidas	Observaciones
		Longitud	Ancho	Profundidad			
30-ene.-23	Vda Alegrias	10	1	1	10,00	10,00	DADOS CAFETAL
		4	1	1	4,00	14,00	POSTERIOR CAFETAL
TOTAL PRE-ACTA						14,00	

Ítem:	3,9	Suministro, transporte e instalación de purgas, incluye TEE HD 8X4 B*B, válvula de compuerta elástica HD 4" Bridada, termofusión y demás accesorios				Unidad:	UND
Fecha medición	Frente	Medidas			Total medidas	Acumulado medidas	Observaciones
		Longitud	Ancho	Profundidad			
					0,00	0,00	
TOTAL PRE-ACTA						0,00	

Ítem:	3.10.	Suministro, transporte e instalación caja de Purga en concreto de 21 MPA (1.30x1.30x1.30) Y ESPESOR 0.15m (Incluye acero de refuerzo y tubería de desagüe PVC 4")				Unidad:	Und
Fecha medición	Frente	Medidas			Total medidas	Acumulado medidas	Observaciones
		Longitud	Ancho	Profundidad			
					0,00	0,00	
					0,00	0,00	
TOTAL PRE-ACTA						0,00	

Ítem:	3.11.	Demolición en concreto hidráulico (pavimento)				Unidad:	M3
Fecha medición	Frente	Medidas			Total medidas	Acumulado medidas	Observaciones
		Longitud	Ancho	Profundidad			
TOTAL PRE-ACTA						0,00	

Ítem:	3.12.	Suministro, transporte e instalación de concreto hidráulico MR 42 Kg/cm2 para reconstrucción de pavimento e= 0.2 m				Unidad:	M3
Fecha medición	Frente	Medidas			Total medidas	Acumulado medidas	Observaciones
		Longitud	Ancho	Profundidad			
TOTAL PRE-ACTA						0,00	

Ítem:	2,1	Excavación en material común, Conglomerado - 0.0 a 3.0 Mt (inc medidas de seguridad)				Unidad:	M3
-------	-----	--	--	--	--	---------	----

Fecha medición	Frente	Medidas			Total medidas	Acumulado medidas	Observaciones
		Longitud	cantidad	Altura			
		TOTAL PRE-ACTA				0,00	

Ítem:	2,2	Excavación en material comun, Conglomerado - 3.0 a 5.0 Mt (inc medidas de seguridad)			Unidad:	M3	
Fecha medición	Frente	Medidas			Total medidas	Acumulado medidas	Observaciones
		Longitud	Ancho	Profundidad			
		TOTAL PRE-ACTA				0,00	

Ítem:	4,3	Suministro, transporte e instalación Caja de Inspección Empalme domiciliario (0,60x0,60 m) en Concreto 21 Mpa incluye tapa			Unidad:	Und	
Fecha medición	Frente	Medidas			Total medidas	Acumulado medidas	Observaciones
		Longitud	Ancho	Profundidad			
					0,00		
					0,00		
					0,00		
		TOTAL PRE-ACTA				0,00	

Ítem:	2,4	Rellenos Compactados con Material de Obra, incluye acarreo internos			Unidad:	M3	
Fecha medición	Frente	Medidas			Total medidas	Acumulado medidas	Observaciones
		Longitud	cantidad	Profundidad			
					0,00		
					0,00		
		TOTAL PRE-ACTA				0,00	

Ítem:	2,3	Manejo-Movilización Escombros/Sobrantes Vehículo Automotor hasta una distancia de 20 km(incluye cargue y descargue)			Unidad:	M3	
Fecha medición	Frente	Medidas			Total medidas	Acumulado medidas	Observaciones
		Longitud	Ancho	Cantidad			
					0,00		
		TOTAL PRE-ACTA				0,00	

Ítem:	4,4	Suministro, transporte e instalación de afirmado tipo INVIAS incluye acarreo			Unidad:	M3	
Fecha medición	Frente	Medidas			Total medidas	Acumulado medidas	Observaciones
		Longitud	Ancho	Cantidad			
		TOTAL PRE-ACTA				0,00	

Ítem:	4,5	Suministro, transporte e instalación de silla yee 250 mm x 160 mm. Incluye accesorios.			Unidad:	Und	
Fecha medición	Frente	Medidas			Total medidas	Acumulado medidas	Observaciones
		Longitud	cantidad	Peso Unitario			
		TOTAL PRE-ACTA				0,00	

Ítem:	5,1	Suministro, Transporte e Instalación Concreto para estructuras de 21 MPa, incluye formaleta, vibrado y curado.			Unidad:	M3	
Fecha medición	Frente	Medidas			Total medidas	Acumulado medidas	Observaciones
		Longitud	cantidad	Peso Unitario			
					0,00	0,00	
TOTAL PRE-ACTA						0,00	

Ítem:	5,2	Acero de Refuerzo de 1/2" y 1 1/4" de 420 Mpa (4200 Kg/cm2) o 60000 psi. Incluye alambre de amarre.			Unidad:	Kg	
Fecha medición	Frente	Medidas			Total medidas	Acumulado medidas	Observaciones
		Longitud	cantidad	Peso Unitario			
					0,00	0,00	
					0,00	0,00	
TOTAL PRE-ACTA						0,00	

Ítem:	5,3	Suministro e instalacion de estructura en perfleria metálica, soldadura, anticorrosivo y pintura. Incluye elementos de amarre como pernos y platinas de refuerzo. Según planos y especificaciones técnicas.			Unidad:	Kg	
Fecha medición	Frente	Medidas			Total medidas	Acumulado medidas	Observaciones
		Longitud	cantidad	Peso Unitario			
					0,00	0,00	
TOTAL PRE-ACTA						0,00	

Ítem:	6,1	Suministro, Transporte e Instalación Concreto 21 Mpa para cámaras de transición sifón invertido , escalones de acceso y formaleta			Unidad:	M3	
Fecha medición	Frente	Medidas			Total medidas	Acumulado medidas	Observaciones
		Longitud	cantidad	Peso Unitario			
					0,00	0,00	
TOTAL PRE-ACTA						0,00	

Ítem:	6,2	Suministro, Transporte e Instalación aro-tapa y tapa cámaras de transición sifón invertido			Unidad:	Und	
Fecha medición	Frente	Medidas			Total medidas	Acumulado medidas	Observaciones
		Longitud	cantidad	Peso Unitario			
					0,00	0,00	
TOTAL PRE-ACTA						0,00	

Ítem:	6,3	Suministro, Transporte e Instalación Compuerta tipo Guillotina en PRFV de 0.60 m de ancho por 0.7 m de alto, incluye marco 0.60 m. Espesor aproximado 10.5 mm fabricada totalmente en poliester reforzado con fibra de vidrio con empaquetadura perimetral en Buna "N".			Unidad:	Und	
Fecha medición	Frente	Medidas			Total medidas	Acumulado medidas	Observaciones
		Longitud	cantidad	Peso Unitario			
					0,00	0,00	

		TOTAL PRE-ACTA			0,00	
--	--	----------------	--	--	------	--

Ítem:	6,4	Suministro, Transporte e Instalación Compuerta tipo Guillotina en PRFV de 0.20 m de ancho por 0.4 m de alto, incluye marco 0.20 m. Espesor aproximado 10.5 mm fabricada totalmente en poliester reforzado con fibra de vidrio con empaquetadura perimetral en Buna "N".			Unidad:	Und	
Fecha medición	Frente	Medidas			Total medidas	Acumulado medidas	Observaciones
		Longitud	cantidad	Peso Unitario			
					0,00	0,00	
		TOTAL PRE-ACTA			0,00		

Ítem:	6,5	Suministro, transporte e instalación rejillas para cribado en acero galvanizado cribado grueso (1.0x x0.6 m, separación 2.5 cm)			Unidad:	Und	
Fecha medición	Frente	Medidas			Total medidas	Acumulado medidas	Observaciones
		Longitud	cantidad	Peso Unitario			
					0,00	0,00	
		TOTAL PRE-ACTA			0,00		

Ítem:	6,6	Suministro, transporte e instalación rejillas para cribado en acero galvanizado cribado fino (1.0x x0.6 m, separación 1 cm)			Unidad:	Und	
Fecha medición	Frente	Medidas			Total medidas	Acumulado medidas	Observaciones
		Longitud	cantidad	Peso Unitario			
					0,00	0,00	
		TOTAL PRE-ACTA			0,00		

Ítem:	6,7	Suministro, transporte e instalación tapa lámina alfajor cal 15 con marco en angulo			Unidad:	M2	
Fecha medición	Frente	Medidas			Total medidas	Acumulado medidas	Observaciones
		Longitud	cantidad	Peso Unitario			
					0,00	0,00	
		TOTAL PRE-ACTA			0,00		

Ítem:	6,8	Suministro, transporte e instalación de niple pasamuro en HD EL XB 8" z= 0.2 L= 0,6 (Incluye juego de tornillos)			Unidad:	Und	
Fecha medición	Frente	Medidas			Total medidas	Acumulado medidas	Observaciones
		Longitud	cantidad	Peso Unitario			
					0,00	0,00	
		TOTAL PRE-ACTA			0,00		

Ítem:	6,9	Suministro, transporte e instalación de portaflanche PEAD PE 100 PN 16 8" y brida loca HD 8"			Unidad:	Und	
Fecha medición	Frente	Medidas			Total medidas	Acumulado medidas	Observaciones
		UNIDAD	cantidad	Peso Unitario			
		2,00			2,00	2,00	Caja inicial tubería PEAD

		TOTAL PRE-ACTA				2,00	

Ítem:	N.P 1	JORNAL LIMPIEZA CANAL EN TIERRA			Unidad:	UND	
Fecha medición	Frente	Medidas			Total medidas	Acumulado medidas	Observaciones
		Longitud	cantidad	Peso Unitario			
					0,00		
					0,00		
					0,00		
		TOTAL PRE-ACTA				0,00	

Ítem:	N.P 2	LOSA SUPERIOR DE 1.60x1.60x0.20, CON REFUERZO DOBLE PARRILLA EN VARILLA #4 CADA 15 CM, EN CONCRETO MR 42, INCLUYE ARO Y TAPA EN HD			Unidad:	UND	
Fecha medición	Frente	Medidas			Total medidas	Acumulado medidas	Observaciones
		Longitud	cantidad	Peso Unitario			
30-ene.-23	Vda Alegrias	3,00			3,00		CAMARAS ADICIONALES
					0,00		
		TOTAL PRE-ACTA				3,00	

Ítem:	N.P 3	SUMINISTRO, TRANSPORTE E INSTALACIÓN TUBERÍA PEAD PE 100 PN 10 200 MM 8" PARA SIFÓN INVERTIDO INCLUYE TERMOFUSIÓN			Unidad:	MI	
Fecha medición	Frente	Medidas			Total medidas	Acumulado medidas	Observaciones
		Longitud	cantidad	Peso Unitario			
30-ene.-23	Vda Alegrias	301,00	2,00		602,00	602,00	
		TOTAL PRE-ACTA				-288,00	

Ítem:	N.P 4	ACARRERO MATERIALES PARA LA OBRA EN VEHICULO NO AUTOMOTOR			Unidad:	M3 - Hec	
Fecha medición	Frente	Medidas			Total medidas	Acumulado medidas	Observaciones
		Longitud	cantidad	Peso Unitario			
		62,78	1,50	1,00	94,17	94,17	Arena
		31,00	1,50	1,00	48,84	143,01	Concreto
		63,76	1,50	1,00	95,64	238,65	Retiro de material
					0,00	238,65	
		TOTAL PRE-ACTA				238,65	

Ítem:	N.P 5	EMPALMES A CAMARA D=1.20 M			Unidad:	und	
Fecha medición	Frente	Medidas			Total medidas	Acumulado medidas	Observaciones
		Longitud	cantidad	Peso Unitario			
		6,00			6,00		
					0,00		
		TOTAL PRE-ACTA				6,00	

Ítem:	N.P 6	SUMINISTRO Y TRANSPORTE TUBERÍA PEAD PE 100 PN 10 200 MM 8"			Unidad:	ML	
Fecha medición	Frente	Medidas			Total medidas	Acumulado	Observaciones

Longitud	cantidad	Peso Unitario	medidas
366,00			366,00
TOTAL PRE-ACTA			366,00

Ítem:	N.P 7	Suministro, Transporte e Instalación Concreto 21 Mpa para estructuras, cámaras de transición, escalones de acceso y formaleta			Unidad:	M3	
Fecha medición	No elementos	Medidas			Total medidas	Acumulado medidas	Observaciones
		Longitud	cantidad	e			
	1	1,7	1,43	0,2	0,49	0,49	BASE
	2	1,7	1,45	0,16	0,79	1,28	LATERAL A
	2	1,15	1,7	0,16	0,63	1,90	LATERAL B
	1	1,7	1,43	0,16	0,39	2,29	TAPA
		0,0490875	12	2	1,18	3,47	Pilotes
TOTAL PRE-ACTA						3,47	

Ítem:	N.P 8	Acero de Refuerzo de 1/2" y 1 1/4" de 420 Mpa (4200 Kg/cm2) o 60000 psi. Incluye alambre de amarre.			Unidad:	KG	
Fecha medición	Frente	Medidas			Total medidas	Acumulado medidas	Observaciones
		Longitud	cantidad	Peso Unitario			
		4,60	13,00	1,56	93,29	93,29	ACERO CAMARA TRANSICION
		1,70	22,00	0,99	37,03	130,31	TAPA
		1,40	18,00	0,99	24,95	155,26	TAPA
		10,00	12,00	0,99	118,80	274,06	PILOTES
		0,79	156,00	0,56	69,01	343,08	FLEJES PILOTES
					0,00	343,08	
TOTAL PRE-ACTA						343,08	

JAVIER DE JESUS GARCIA PAREJA

Contratista

OSCAR LEONARDO GARCIA CARDOZO

Supervisor Ingeniero Zona Oriente

EMPOCALDAS S.A. E.S.P



F-GC-20
Versión 3
Junio 2019

GESTIÓN DE CONTRATACIÓN

INFORME DE SUPERVISIÓN CONTRATOS DE OBRA CIVIL

Informe Número	02	Fecha del informe	30/01/2023	Acta parcial		Acta final	X
----------------	----	-------------------	------------	--------------	--	------------	---

Número del contrato	0112 de 2022
Objeto:	CONSTRUCCION RED DE ALCANTARILLADO, SECTOR ALEGRÍAS DEL MUNICIPIO DE MARQUETALIA CALDAS
Nombre Contratista:	Javier de Jesús García Pareja
Fecha del contrato:	Marzo 28 de 2022 (28-03-2022)
Plazo de ejecución Inicial	120 Días calendario
Valor inicial:	\$ 787.449.483.00
Fecha de iniciación:	Abril 24 de 2022
Fecha de suspensión:01	Agosto 31 de 2022
Fecha de reiniciación:01	Septiembre 30 de 2022
Fecha de suspensión:02	Octubre 01 de 2022
Fecha de reiniciación:02	Noviembre 29 de 2022
Fecha de terminación inicial:	Agosto 23 de 2022
Plazo de ejecución Total	192 Días calendario
Nueva fecha de terminación:	Enero 31 de 2023
Adición (en valor):	
Prórroga (en tiempo):	72 días
Supervisor:	Oscar Leonardo García Cardozo

1. AVANCE DEL CONTRATO

1.1. Avance físico

Avance físico del periodo	\$ 84.916.219.00 (10.78 %)
Avance físico Acumulado	\$ 717.704.269.00 (91.14 %)

1.2. Informe de actividades (Se anexa resumen de ejecución de la obra)



F-GC-20
Versión 3
Junio 2019

GESTIÓN DE CONTRATACIÓN

INFORME DE SUPERVISIÓN CONTRATOS DE OBRA CIVIL

ACTIVIDADES EJECUTADAS EN EL PERIODO

- Localización y replanteo.
- Rocería y limpieza.
- Disposición de escombros y sobrantes.
- Descapote
- Excavaciones en zanja
- Rellenos con material de Obra
- Entibados tipo II
- Cuerpos de cámara en concreto de 21 MPa diámetro $\varnothing=1.2$ m
- Concreto de 28 MPa impermeabilizado para anclajes de Tuberías.
- Acarreos de materiales en vehículo NO automotor.
- Empalmes a cámaras $\varnothing=1.2$ m
- Suministro y transporte tubería PEAD PE 100 PN 10 200 mm 8"
- Suministro transporte e instalación concreto 21 Mpa para estructuras, cámaras de transición escaleras de acceso.
- Acero de refuerzo de 60.000 PSI

INSTALACIÓN DE TUBERÍA		
SECCIONAL	SERVICIO	KILÓMETROS
MARQUETALIA	ACUEDUCTO	0
MARQUETALIA	ALCANTARILLADO	1.01

1.3 Avance en tiempo

Plazo de ejecución:	192 días
Tiempo total transcurrido:	191 días
Avance Porcentual:	99.40%

1.4 Registro fotográfico (puede presentarse como anexo, o incluirlo en el informe)
Se presenta al final de este informe.



F-GC-20
Versión 3
Junio 2019

GESTIÓN DE CONTRATACIÓN

INFORME DE SUPERVISIÓN CONTRATOS DE OBRA CIVIL

1.5 Problemáticas con la obra

Se presentó dificultad para la adquisición de la tubería PEAD PE 100 PN 10 debido a escasez de insumos para su fabricación.

Se presenta afectaciones de orden social por parte de la comunidad del sector de Alegrías, imposibilitando la intervención de las placas huellas para la instalación de la tubería de la red de alcantarillado, obligando soluciones alternativas por parte del director de planeación y proyectos, autorizando el paso de la tubería por medio del lote de la señora Orfilia Osorio y su entrega de aguas en la parte inferior del mismo hasta el punto que colinda con la quebrada y iniciándose trámite ante la Corpocaldas, para autorización del traslado del punto de vertimientos

La construcción de placa huellas por parte de la gobernación de Caldas en el sector afectando el transporte de materiales para la obra, fuerte ola invernal y temporada decembrina que generó alta deserción laboral.

El fuerte periodo invernal afectó significativamente las obras generando derrumbes en las vías y el uso de vías

1.6 Avance financiero

Inversión Contratada:	\$ 787.449.483.00
Inversión ejecutada en el periodo:	\$ 84.916.219.00
Porcentaje ejecutado en el periodo:	10.78 %
Inversión total ejecutada:	\$ 717.704.269.00
Porcentaje total ejecutado:	91.14 %

2 CONTROL SOBRE PÓLIZAS VIGENTES (para el acta final relacione la ampliación de las pólizas de estabilidad y calidad de la obra)

GARANTÍAS	ASEGURADORA	No. PÓLIZA	FECHA INICIAL	FECHA FINAL	VR. ASEGURADO
Cumplimiento	Compañía mundial de seguros S.A	CMZ-100000149	29/12/2022	30/06/2023	\$236.234.844,90



F-GC-20
Versión 3
Junio 2019

GESTIÓN DE CONTRATACIÓN

INFORME DE SUPERVISIÓN CONTRATOS DE OBRA CIVIL

Salarios y prestaciones sociales E indemnizaciones Laborales	Compañía mundial de seguros S.A.	CMZ-100000149	29/12/2022	31/03/2026	\$157.489.896.60
Estabilidad y Calidad de la obra	Compañía mundial de seguros S.A.	CMZ-100000149	31/01/2023	31/01/2028	\$157.489.896.60
Responsabilidad civil extracontractual PREDIOS LABORES Y OPERACIONES	Compañía mundial de seguros S.A.	CMZ-100000046	24/04/2022	30/06/2023	\$236.234.844,90
Responsabilidad civil extracontractual PATRONAL	Compañía mundial de seguros S.A.	CMZ-100000046	24/04/2022	30/06/2023	\$118.117.422.00
Responsabilidad civil extracontractual CONTRATISTAS Y SUBCONTRATISTAS	Compañía mundial de seguros S.A.	CMZ-100000046	24/04/2022	30/06/2023	\$118.117.422.00

- 3 CONTROL DEL CUMPLIMIENTO DE LA SEGURIDAD SOCIAL INTEGRAL (Verifique afiliación o pagos aportados y señale con una X)



F-GC-20
Versión 3
Junio 2019

GESTIÓN DE CONTRATACIÓN

INFORME DE SUPERVISIÓN CONTRATOS DE OBRA CIVIL

NOMBRE	ARL	EPS	AFP	PARAFI SCALES	FIC
DIDIER GRISALES GIRALDO	POSITIVA	NUEVA EPS	PORVENIR	Ok	Ok
MANUEL EUGENIO WILCHES FANDIÑO	POSITIVA	SALUD TOTAL	COLPENSIONES	Ok	Ok
CARLOS ADRIAN RUIZ RINCON	POSITIVA	SALUD TOTAL	COLFONDOS	Ok	Ok
SAUL DAVID GOMEZ RAMIREZ	POSITIVA	FAMISANAR	PROTECCION	Ok	Ok
FABIAN ANDRES LOPEZ GIRALDO	POSITIVA	NUEVA EPS	PROTECCION	Ok	Ok
DUBERNEY VALENCIA	POSITIVA	S.TOTAL	PROTECCIÓN	Ok	Ok
CESAR AUGUSTO MARULANDA MAYA	POSITIVA	ASMET	COLFONDOS	Ok	Ok
JOSE ALVARO ZULUAGA MEDINA	POSITIVA	SALUD TOTAL	COLPENSIONES	Ok	Ok
REINEL ARBOLEDA GIRALDO	POSITIVA	NUEVA EPS	PORVENIR	Ok	Ok
NELSON DAVID ALVAREZ TABARES	POSITIVA	NUEVA EPS	PORVENIR	Ok	Ok
FERNANDO ALVAREZ OSPINA	POSITIVA	S.TOTAL	PORVENIR	Ok	Ok
LUIS FERNANDO CUBIDES GUTIERREZ	POSITIVA	S.TOTAL	PORVENIR	Ok	Ok
JOSE LUIS MONTENEGRO ARIZA	POSITIVA	NUEVA EPS	COLFONDOS	Ok	Ok
YONATAN VILLA LOPEZ	POSITIVA	NUEVA EPS	PORVENIR	Ok	Ok
JULIAN ANDRES PARDO RODRIGUEZ	POSITIVA	NUEVA EPS	PORVENIR	Ok	Ok
JEFERSON ARLEY RAMOS HEREDIA	POSITIVA	NUEVA EPS	PORVENIR	Ok	Ok



F-GC-20
Versión 3
Junio 2019

GESTIÓN DE CONTRATACIÓN

INFORME DE SUPERVISIÓN CONTRATOS DE OBRA CIVIL

NOMBRE	ARL	EPS	AFP	PARAFI SCALES	FIC
OSCAR OBANDO GALVIS	POSITIVA	NUEVA EPS	PORVENIR	Ok	Ok
FERNANDO ANTONIO RAMIREZ LOPEZ	POSITIVA	NUEVA EPS	COLFONDOS	Ok	Ok
MICHAEL STEVEN TALERO SOSA	POSITIVA	NUEVA EPS	PORVENIR	Ok	Ok
ESTEBAN ANDREY RUEDA VANEGAS	POSITIVA	NUEVA EPS	PROTECCION	Ok	Ok
SAUL DAVID GOMEZ RAMIREZ	POSITIVA	FAMISANAR	PROTECCION	Ok	Ok
EDWIN MAURICIO MORALES VALENCIA	POSITIVA	NUEVA EPS	PORVENIR	Ok	Ok
OSCAR OBANDO GALVIS	POSITIVA	NUEVA EPS	PORVENIR	Ok	Ok
BRAYAN STEVEN LONDOÑO LOPEZ	POSITIVA	NUEVA EPS	PORVENIR	Ok	Ok
REINEL ARBOLEDA GIRALDO	POSITIVA	NUEVA EPS	PORVENIR	Ok	Ok
FERNANDO ANTONIO RAMIREZ LOPEZ	POSITIVA	NUEVA EPS	COLFONDOS	Ok	Ok
MICHAEL STEVEN TALERO SOSA	POSITIVA	NUEVA EPS	PORVENIR	Ok	Ok
ESTEBAN ANDREY RUEDA VANEGAS	POSITIVA	COMPENSAR	PROTECCION	Ok	Ok
EDILSON RODRIGUEZ RAMIREZ	POSITIVA	NUEVA EPS	PORVENIR	Ok	Ok
LUIS ALBERTO RODRIGUEZ RAMIREZ	POSITIVA	NUEVA EPS	PORVENIR	Ok	Ok
DAHIAN ALEXIS GONZALEZ GIRALDO	POSITIVA	NUEVA EPS	PROTECCIÓN	Ok	Ok
EDGAR ANDREY GONZALEZ GIRALDO	POSITIVA	NUEVA EPS	PROTECCIÓN	Ok	Ok
JOHN FREDY RAMIREZ RAMOS	POSITIVA	NUEVA EPS	PORVENIR	Ok	Ok
JOSÉ JESÚS ARANGO HOLGUÍN	POSITIVA	SURA	PENSIONADO	Ok	Ok
FERNANDO ANTONIO RAMIREZ LOPEZ	POSITIVA	NUEVA EPS	COLFONDOS	Ok	Ok
EUDIS MARÍN SALAZAR	POSITIVA	NUEVA EPS	COLPENSIONES	Ok	Ok
JULIAN DAVID GARCÍA GONZALEZ	POSITIVA	NUEVA EPS	PROTECCIÓN	Ok	Ok
MOISES ARDILA ECHEVERRY	POSITIVA	SALUD TOTAL	PROTECCIÓN	Ok	Ok
ANDRES FERNANDO VASQUEZ BURITICA	POSITIVA	NUEVA EPS	COLFONDOS	Ok	Ok
JHOAN SEBASTIÁN ARANGO HINCAPIE	POSITIVA	ASMET SALUD	PROTECCIÓN	Ok	Ok



F-GC-20
Versión 3
Junio 2019

GESTIÓN DE CONTRATACIÓN

INFORME DE SUPERVISIÓN CONTRATOS DE OBRA CIVIL

4 CONTROL PAGO SEGURIDAD SOCIAL DEL CONTRATISTA (Persona natural)

NOMBRE	ARL	EPS	AFP	PARAFI SCALES	FIC
JAVIER DE JESUS GARCIA PAREJA	POSITIVA	SURA	COLPENSIONES	Ok	Ok

5 CONTROL DE SEGURIDAD INDUSTRIAL Y DOTACIÓN (Para los casos donde verifique el incumplimiento de algún ítem, debe anexar la comunicación enviada al contratista notificando la situación)

Fecha de inspección	CASCO	OVEROL	GUANTES	BOTAS	CARNET	CHALECO	SEÑALIZACIÓN	CAPACITACIÓN SOBRE EL USOS DE LAOS ELEMENTOS DE PROTECCIÓN PERSONAL
Enero 25 de 2023	A	N/A	A	A	N/A	A	A	A

Convenciones: A:adecuada - D:deficiente - N/U: No usan - N/A: No aplica

6 MEMORIA DE CÁLCULO DE CANTIDADES DE OBRA A PAGAR (Anexar Relación)
Se anexa con el acta de obra.

7 IMPACTO SOCIAL DE LA OBRA

7.3 EMPLEOS GENERADOS

Personal Contratista de Construcción		Local	Externa	Subtotal
Mano de Obra Calificada	Indígenas			
	Negritudes			
	Madres cabeza de familia			
	Personal con limitaciones físicas			
Mano de Obra No Calificada	Indígenas			
	Negritudes			
	Madres cabeza de familia			



F-GC-20
Versión 3
Junio 2019

GESTIÓN DE CONTRATACIÓN

INFORME DE SUPERVISIÓN CONTRATOS DE OBRA CIVIL

		Personal con limitaciones físicas			
TOTALES					
Personal Interventoría			Local	Externa	Subtotal
Mano de Obra Calificada	Indígenas				
	Negritudes				
	Madres cabeza de familia				
	Personal con limitaciones físicas				
Mano de Obra No Calificada	Indígenas				
	Negritudes				
	Madres cabeza de familia				
	Personal con limitaciones físicas				
TOTALES					

7.4 POBLACIÓN BENEFICIADA

8 DOCUMENTOS ANEXOS

DOCUMENTO	SI	N/A
Acta de entorno		X
Acta de veeduría		X
Acta de convenio de precios		X
Plan de manejo ambiental		X
Ensayos de laboratorio		X
Acta de suspensión y reanudación (Con la respectiva justificación)		X
Bitácora de la obra		X
Actualización de la póliza de calidad o estabilidad con la fecha del acta de liquidación.	X	
Paz y Salvo oficina de trabajo.	X	
Paz y salvo del contratista donde conste que pago la seguridad social integral y parafiscales de los trabajadores a cargo en la obra.	X	
Relación de todas las domiciliarias que se reconstruyan en donde se indique el suscriptor, el número del contador, la dirección, la autorización del propietario para esta reposición y las cantidades de obra de cada una y el valor.		X
Memoria de cálculo de cantidades de obra a pagar	X	

Calificación entrega de la obra: Excelente 4 – Buena 3 – Regular 2 – Mala 1

4



F-GC-20
Versión 3
Junio 2019

GESTIÓN DE CONTRATACIÓN

INFORME DE SUPERVISIÓN CONTRATOS DE OBRA CIVIL

OSCAR LEONARDO GARCIA CARDOZO
Ingeniero Zona Oriente.
NOMBRE DEL SUPERVISOR



FIRMA DEL SUPERVISOR

ANEXO REGISTRO FOTOGRAFICO:

CONSTRUCCION RED DE ALCANTARILLADO, SECTOR ALEGRÍAS DEL
MUNICIPIO DE MARQUETALIA CALDAS.



FOTO 1. SUMINISTRO, TRANSPORTE E
INSTALACIÓN TUBERÍA PEAD PE 100 PN 10
200 MM 8"



FOTO 2. CONSTRUCCION DE POZOS DE
INSPECCIÓN



FOTO 3 CONSTRUCCION DE EMPALMES A CÁMARA.

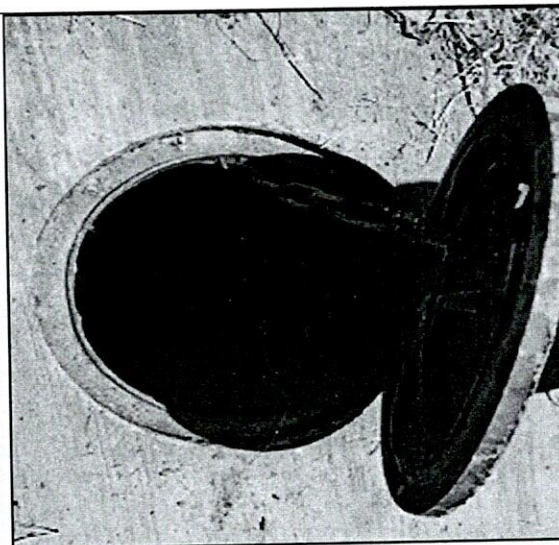

FOTO 4. Excavación en material común, Conglomerado - 0.0 a 3.0 Mt



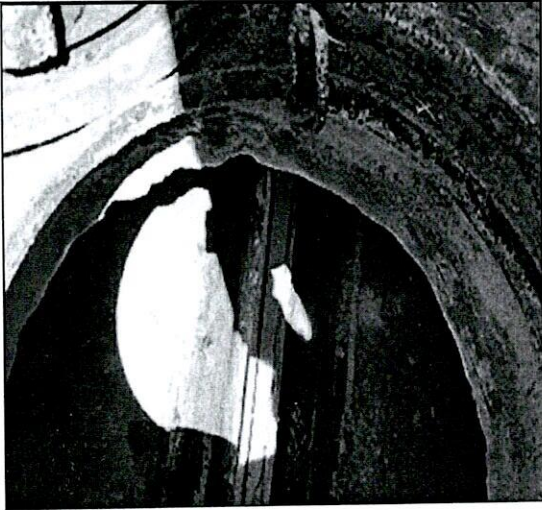
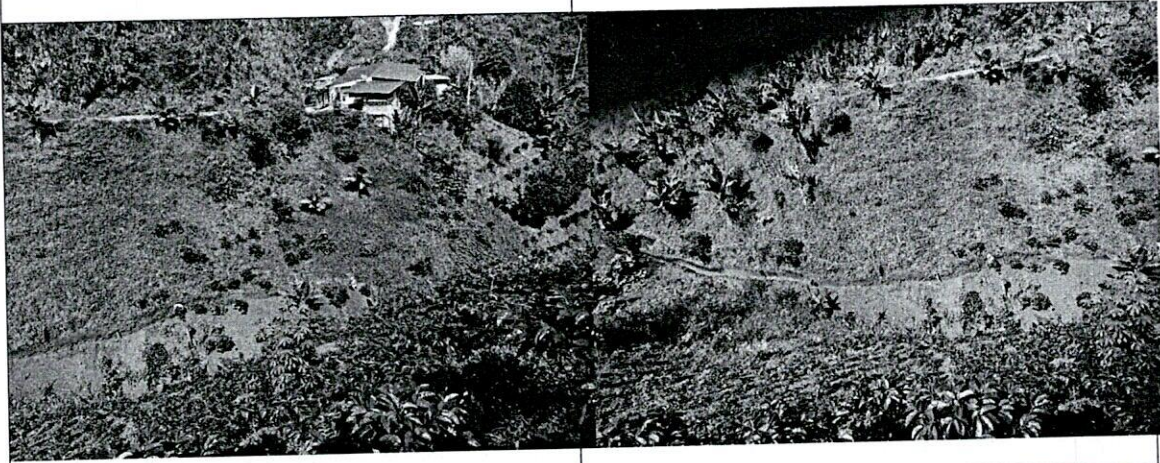
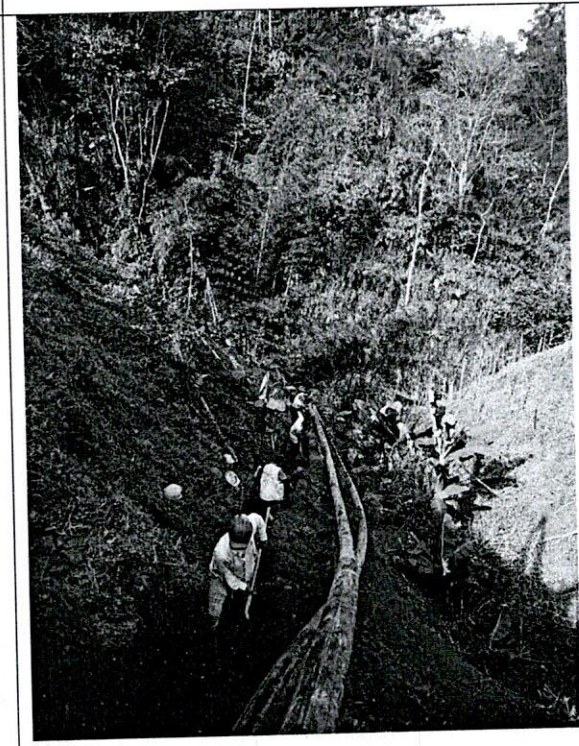



F-GC-20
Versión 3
Junio 2019

GESTIÓN DE CONTRATACIÓN

INFORME DE SUPERVISIÓN CONTRATOS DE OBRA CIVIL

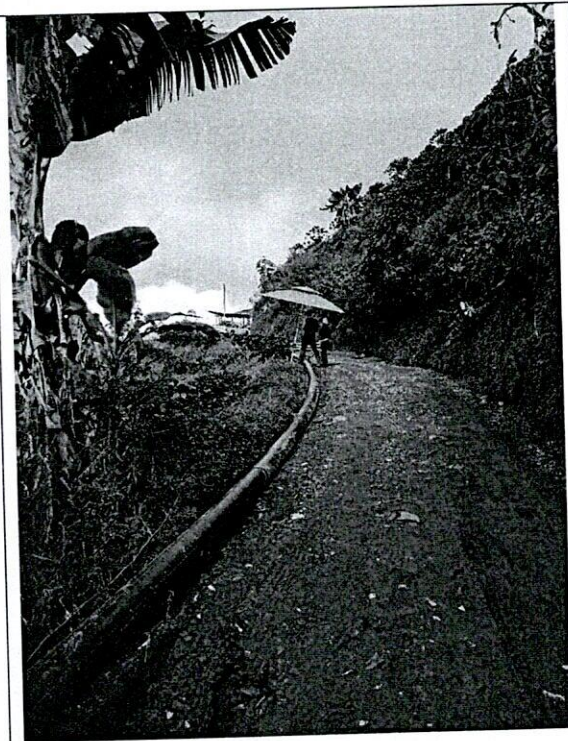
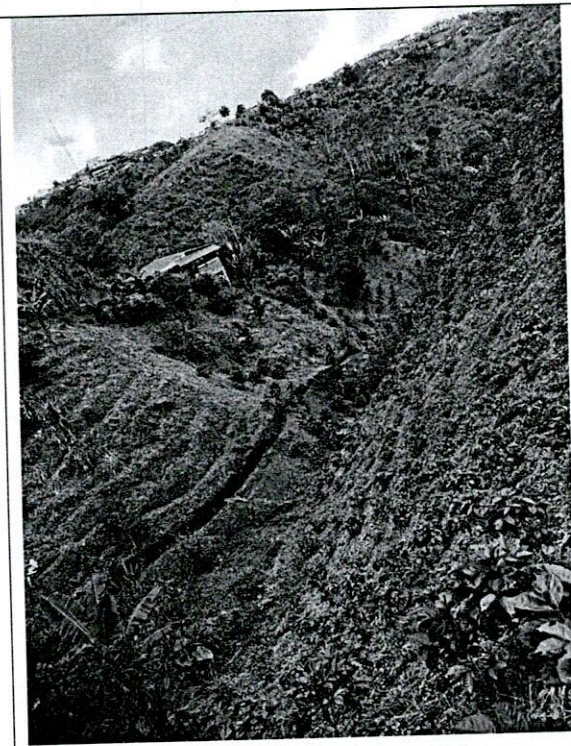
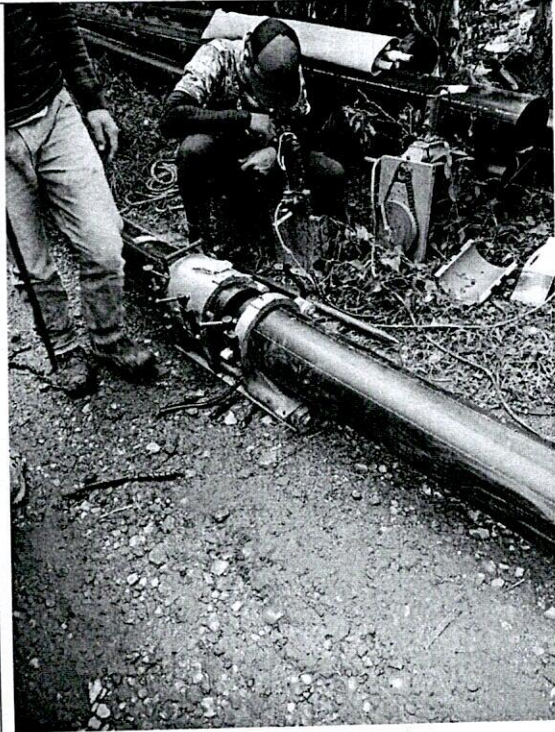



JAVIER DE JESUS GARCIA PAREJA
INGENIERO CIVIL U.N.

Manizales, 25 de octubre de 2023

EL SUSCRITO INGENIERO:

JAVIER DE JESUS GARCIA PAREJA
BAJO LA GRAVEDAD DE JURAMENTO CERTIFICA QUE

Que me encuentro a paz y salvo durante los últimos seis (6) meses con el sistema de salud, riesgos profesionales y pensiones y aportes a las cajas de compensación familiar, Instituto Colombiano de Bienestar Familiar y Servicio Nacional de Aprendizaje SENA por todo concepto con los aportes parafiscales de acuerdo a los requerimientos del Artículo 50 de la Ley 789 – 02 y el Artículo 23 de la ley 1150 de 2007.



JAVIER DE JESUS GARCIA PAREJA
Ingeniero Contratista
M. P. No. 17202 – 66562 CLD
C.C. No. 10.280.643 de Manizales

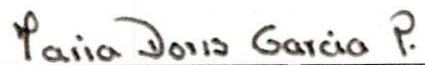

MARIA DORIS GARCIA PAREJA
Contador M.P No. 31081-T
C.C. No. 30.296.807 de Manizales

EDIFICIO MULTIPLAZA EL CABLE – CARRERA 21 N° 64ª 33 OF. 1408 TELEFAX 8934273
CEL. 3104558948 Correo electrónico: javiergarciapareja@hotmail.com
MANIZALES - CALDAS

UNIDAD
ADMINISTRATIVA
ESPECIAL

**JUNTA CENTRAL
DE CONTADORES**



Certificado No:

7 A D A E 6 6 A C 6 4 8 0 6 0 F

**LA REPUBLICA DE COLOMBIA
MINISTERIO DE COMERCIO, INDUSTRIA Y TURISMO
UNIDAD ADMINISTRATIVA ESPECIAL
JUNTA CENTRAL DE CONTADORES**

**CERTIFICA A:
QUIEN INTERESE**

Que el contador público **MARIA DORIS GARCIA PAREJA** identificado con CÉDULA DE CIUDADANÍA No 30296807 de MANIZALES (CALDAS) Y Tarjeta Profesional No 31081-T SI tiene vigente su inscripción en la Junta Central de Contadores y desde los últimos 5 años.

NO REGISTRA ANTECEDENTES DISCIPLINARIOS *****

Dado en BOGOTA a los 9 días del mes de Noviembre de 2023 con vigencia de (3) Meses, contados a partir de la fecha de su expedición.

DIRECTOR GENERAL

ESTE CERTIFICADO DIGITAL TIENE PLENA VALIDEZ DE CONFORMIDAD CON LO ESTABLECIDO EN EL ARTICULO 2 DE LA LEY 527 DE 1999, DECRETO UNICO REGLAMENTARIO 1074 DE 2015 Y ARTICULO 6 PARAGRAFO 3 DE LA LEY 962 DEL 2005

Para confirmar los datos y veracidad de este certificado, lo puede consultar en la página web www.jcc.gov.co digitando el número del certificado

República de Colombia
Ministerio de Comercio Industrial y Turismo

JUNTA CENTRAL DE CONTADORES
TARJETA PROFESIONAL
DE CONTADOR PUBLICO

31081-T

MARIA DORIS
GARCIA PAREJA
C.C. 30296807
RESOLUCION INSCRIPCION 2089 FECHA 19/12/1991
UNIVERSIDAD FUND. UNIV. DE MANIZALES

PRESIDENTE

Mauricio Español León

MAURICIO ESPAÑOL LEON 38629



REPUBLICA DE COLOMBIA
IDENTIFICACION PERSONAL
CEDULA DE CIUDADANIA

NUM. ID. 30.296.807

GARCIA PAREJA
APELLIDOS
MARIA DORIS
NOMBRES



Maria Doris Garcia Pareja

FIRMA DEL TITULAR 81462

Esta tarjeta es el único documento que lo acredita como
CONTADOR PUBLICO de acuerdo con lo establecido en
la Ley 43 de 1990.

DUPLICADO

Agradecemos a quien encuentre esta tarjeta devolverla
al Ministerio de Comercio Industrial y Turismo - Junta Central
de Contadores.



FECHA DE NACIMIENTO 19-ABR-1964

FILADELFIA
(CALDAS)

LUGAR DE NACIMIENTO

1.65 O+ F

ESTATURA SEXO

12-DIC-1983 MANIZALES

FECHA Y LUGAR DE EMISION

ADICE DERECHO



A-0000100-43 154675-F-0000200007-00070531 00470011110 02 220037903



SuAporte |

AUTOLIQUIDACION CONSOLIDADA

Fecha creación reporte: 2023-01-16, 08:53:20 AM

Tipo Planilla: I: PLANILLA INDEPENDIENTES

Numéro Planilla: 60665819

Periodo Cotización: diciembre de 2022

Periodo Servicio: diciembre de 2022

PAGADO 12/01/2023

I. DATOS DEL APORTANTE

Razón Social	JAVIER DE JESUS GARCIA P	Dirección	CR 21 #64 A - 33 OF 1408 ED MULTIPLAZA
Documento	CC10280643	Teléfono	8934273
Tipo de Empresa	INDEPENDIENTE	Forma Presentación	ÚNICO
Tipo Persona	NATURAL	Departamento	CALDAS
Ciudad	MANIZALES	Identificación	POSITIVA DE SEGUROS
Representante Legal		ARP	
Total Afiliados	1		

II. DETALLE DEL APORTANTE

Identificación	Datos del Afiliado		Novedades										Pensiones					Salud					Riesgos					Cajas					Parafiscales					Total
	Apellido y Nombre	Tipo Cotizante	Subtipo Cotizante	RET P	RET E	TAE	TAP	VSP	COM	SE	IOE	LVA	VAC	AVP	VCT	IRP	IBP	Administradora	IBC Pensión	Aporte Pensión	Administradores	IBC Salud	Aporte Salud	Tarifa	IBC Riesgos	Aporte Riesgos	Administradores	IBC Caja	Aporte Caja	Aporte SBIA	Aporte ICDF	ESAP	Aporte Ministerio	Total				
CC 10280643	JAVIER DE JESUS GARCIA PAREJA	57	00															Administradora	\$ 10.000.000	\$ 1.700.000	EPS SURA	\$ 10.000.000	\$ 1.250.000	6.960	10.000.000	\$ 696.000	(NIN-CC) NINGUNA CCF	\$ 0	\$ 0	\$ 0	\$ 0	\$ 0	\$ 0	\$ 3.646.000				

III. TOTALES

IBC Pensión	IBC Salud	IBC Riesgos	IBC Cajas	Aportes Pensión	Aportes Salud	Aportes Riesgos	Aportes Cajas	Aportes Sena	Aportes ESAP	Aportes Min Educación	(Incapacidades, Licencias, Saldos a Favor) EPS	Incapacidades ARP	SUBTOTAL SIN INTERESES DE MORA	TOTAL INTERESES DE MORA	TOTAL FINAL
\$ 10.000.000	\$ 10.000.000	\$ 10.000.000	\$ 0	\$ 1.700.000	\$ 1.250.000	\$ 696.000	\$ 0	\$ 0	\$ 0	\$ 0	\$ 0	\$ 0	\$ 3.646.000	\$ 0	\$ 3.646.000



EMPRESA DE OBRAS SANITARIAS DE CALDAS S.A E.S.P
EMPOCALDAS S.A E.S.P

NIT 890.803.239-9

REGISTRO PRESUPUESTAL

NUMERO 000551



FECHA DE EXPEDICION 2022/03/31
CERTIFICADO DISPON. NRO - 000110
COMPROMISO QUE AMPARA CONTRATO DE OBRA N°112 MAR 2022 MUNICIPIO MARQUETALIA CONSTRUCCION RED
ALCANTARILLADO SECTOR ALEGRIAS
BENEFICIARIO GARCIA PAREJA JAVIER DE JESUS
C.C NRO 10280643

Con el presente acto administrativo se afecta de manera definitiva, la(s) apropiacion(es) y no serán utilizados con otro fin. (Requisito de perfeccionamiento y anterior a la ejecucion).

RUBRO APROPIACION	DESCRIPCION	VALOR
2320101001030841	Convenio departamento de Caldas - municipio de Mar	787,449,483
TOTAL REGISTRO PRESUPUESTAL		787,449,483

PLAZO DE EJECUCION 120 DIAS

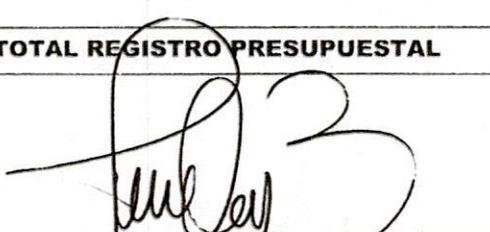
JOSE OSCAR BEDOYA AGUIRRE
Jefe Sección Presupuesto



EMPRESA DE OBRAS SANITARIAS DE CALDAS
EMPOCALDAS S.A. E.S.P.
NIT 890.803.239-9
REGISTRO PRESUPUESTAL

FORMATO: F-GF-40

VERSION: 01

FECHA: 2023-01-01

Página de 1 de 1

REGISTRO PRESUPUESTAL

Número: 229

FECHA DE EXPEDICION: 24/01/2023

CERTIFICADO DE DISPONIBILIDAD N°

BENEFICIARIO Garcia Pareja Javier De Jesus

C. N° 10280643

PLAZO DE EJECUCION:

Con el presente acto administrativo se afecta de manera definitiva, la(s) apropiación (es) y no serán utilizadas con otro fin (Requisito de perfeccionamiento y anterior a la ejecución).

RUBRO APROPIACION	DESCRIPCION	VALOR
2320101001030841	Convenio departamento de Caldas - municipio de Marquetalia	190,280,155.00
TOTAL, REGISTRO PRESUPUESTAL		190280155.00

JOSE OSCAR BEDOYA AGUIRRE
Jefe sección Presupuesto



CÁMARA DE COMERCIO DE MANIZALES POR CALDAS
CERTIFICADO DE EXISTENCIA Y REPRESENTACIÓN LEGAL

Fecha expedición: 05/12/2023 - 09:03:33
Recibo No. S000898872, Valor 7200

CÓDIGO DE VERIFICACIÓN xp7Wz2zPSv

Verifique el contenido y confiabilidad de este certificado, ingresando a <https://sii.confecamaras.co/vista/plantilla/cv.php?empresa=20> y digite el respectivo código, para que visualice la imagen generada al momento de su expedición. La verificación se puede realizar de manera ilimitada, durante 60 días calendario contados a partir de la fecha de su expedición.

CON FUNDAMENTO EN LA MATRÍCULA E INSCRIPCIONES EFECTUADAS EN EL REGISTRO MERCANTIL, LA CÁMARA DE COMERCIO CERTIFICA:

NOMBRE, IDENTIFICACIÓN Y DOMICILIO

Razón Social : EMPRESA DE OBRAS SANITARIAS DE CALDAS S.A. EMPRESA DE SERVICIOS PUBLICOS PUDIENDO EMPLEAR LA EXPRESION ABREVIADA EMPOCALDAS S.A. E.S.P.
Nit : 890803239-9
Domicilio: Manizales, Caldas

MATRÍCULA

Matrícula No: 12614
Fecha de matrícula: 02 de julio de 1976
Ultimo año renovado: 2023
Fecha de renovación: 30 de marzo de 2023
Grupo NIIF : RESOLUCION 414/2014

UBICACIÓN

Dirección del domicilio principal : CRA 23 75-82 - Milan
Municipio : Manizales, Caldas
Correo electrónico : notificaciones.judiciales@empocaldas.com.co
Teléfono comercial 1 : 8867080
Teléfono comercial 2 : No reportó.
Teléfono comercial 3 : No reportó.

Dirección para notificación judicial : CRA 23 75-82 - Milan
Municipio : Manizales, Caldas
Correo electrónico de notificación : notificaciones.judiciales@empocaldas.com.co
Teléfono para notificación 1 : 8867080
Teléfono notificación 2 : No reportó.
Teléfono notificación 3 : No reportó.

La persona jurídica **SI** autorizó para recibir notificaciones personales a través del correo electrónico, de conformidad con lo establecido en los artículos 291 del Código General del Proceso y del 67 del Código de Procedimiento Administrativo y de lo Contencioso Administrativo.

CONSTITUCIÓN

Por Escritura Pública No. 867 del 30 de junio de 1976 de la Notaría Cuarta de Manizales, inscrito en esta Cámara de Comercio el 02 de julio de 1976, con el No. 3361 del Libro IX, se constituyó la persona jurídica de naturaleza comercial denominada EMPRESA DE OBRAS SANITARIAS DE CALDAS LTDA - SIGLA: EMPOCALDAS LTDA.

REFORMAS ESPECIALES

Por Escritura Pública No. 1483 del 16 de diciembre de 1997 de la Notaría Tercera de Manizales, inscrito en esta Cámara de Comercio el 18 de diciembre de 1997, con el No. 37211 del Libro IX, se



CÁMARA DE COMERCIO DE MANIZALES POR CALDAS
CERTIFICADO DE EXISTENCIA Y REPRESENTACIÓN LEGAL

Fecha expedición: 05/12/2023 - 09:03:33
Recibo No. S000898872, Valor 7200

CÓDIGO DE VERIFICACIÓN xp7Wz2zPSv

Verifique el contenido y confiabilidad de este certificado, ingresando a <https://sii.confecamaras.co/vista/plantilla/cv.php?empresa=20> y digite el respectivo código, para que visualice la imagen generada al momento de su expedición. La verificación se puede realizar de manera ilimitada, durante 60 días calendario contados a partir de la fecha de su expedición.

inscribió Transformación de la sociedad al tipo de las anónimas, adoptando nuevos estatutos. Cambio de nombre de Empresa de Obras Sanitarias de Caldas Ltda - Sigla: Empocaldas LTDA por Empresa de Obras Sanitarias de Caldas S.A. Empresa de Servicios Públicos Pudiendo Emplear la Expresión Abreviada Empocaldas S.A. E.S.P.

ORDENES DE AUTORIDAD COMPETENTE - RESOLUCIONES

Por Resolución No. 3685 del 11 de agosto de 1992 de la Superintendencia De Sociedades de Manizales, inscrito en esta Cámara de Comercio el 23 de septiembre de 1992, con el No. 28252 del Libro IX, se resolvió LA SUPERINTENDENCIA DE SOCIEDADES CONCEDI? PERMISO DEFINITIVO DE FUNCIONAMIENTO A LA PRESENTE SOCIEDAD.

TÉRMINO DE DURACIÓN

La persona jurídica no se encuentra disuelta y su duración es indefinida.

OBJETO SOCIAL

Objeto Social: La sociedad se propone como objeto social principal la prestación de los servicios públicos de acueducto, alcantarillado, aseo, energía eléctrica, gas domiciliario y demás servicios públicos domiciliarios en cualquier parte del territorio Colombiano y/o en el exterior, con sujeción a las reglas que rijan en el territorio del correspondiente departamento, municipio, y/o en el exterior, es este caso con sujeción a lo dispuesto por las normas cambiarias o fiscales. Para el cumplimiento del objeto y de conformidad con los artículos 14.22, 14.23, 14.25, de la Ley 142 de 1994, en concordancia con el artículo 14, 24 de la Ley 142 de 1994, modificado por el artículo 1 de la Ley 632 de 2000, y posteriormente por el artículo 1 de la Ley 689 de 2001, la sociedad se encargará de la distribución municipal de agua apta para el consumo humano, incluida su conexión y medición y las actividades complementarias, tales como captación de agua y procesamiento, tratamiento, almacenamiento, conducción y transporte; la recolección municipal de residuos, principalmente líquidos, por medio de tuberías y/o conductos y las demás actividades complementarias de transporte, tratamiento y disposición final de tales residuos; la recolección municipal de residuos, principalmente sólidos y actividades complementarias de transporte, tratamiento, aprovechamiento y disposición finales de tales residuos; distribución de gas combustible, por tubería u otro medio, desde un sitio de acopio de grandes volúmenes o desde un gasoducto central hasta la instalación de un consumidor final, incluyendo su conexión y medición; el transporte de energía eléctrica desde las redes regionales de transmisión hasta el domicilio del usuario final, incluida su conexión y medición. La sociedad también tiene por objeto la compra, venta, distribución, comercialización, fabricación, elaboración y explotación de agua embotellada o empacada en otro tipo de recipientes, cruda o apta para el consumo humano, la prestación de servicios de administración, manejo, operación con o sin inversiones, turismo y ecoturismo, de bienes muebles o inmuebles de su propiedad o de terceros; el ejercicio de las actividades de administración, reforestación, aprovechamiento, conservación, explotación sostenibles de bienes inmuebles y/o cuencas hidrográficas, ubicadas en zonas rurales y/o urbanas; la prestación de los servicios de laboratorio para el análisis físico-químicos y microbiológicos de agua, caracterización de vertimientos de aguas residuales y cuerpos de agua; la operación integral y el mantenimiento de sistemas de acueducto y aguas residuales; el diagnóstico de redes de aguas residuales con cámara de video, la medición de caudales con macro medidores, el datalogger y el análisis de consumos en el tiempo, la detección de fugas, la limpieza de redes de aguas residuales y pozos sépticos con equipos hidrovacíaadores especializados (vactor); la



CÁMARA DE COMERCIO DE MANIZALES POR CALDAS

CERTIFICADO DE EXISTENCIA Y REPRESENTACIÓN LEGAL

Fecha expedición: 05/12/2023 - 09:03:33
Recibo No. S000898872, Valor 7200

CÓDIGO DE VERIFICACIÓN xp7Wz2zPSv

Verifique el contenido y confiabilidad de este certificado, ingresando a <https://sii.confecamaras.co/vista/plantilla/cv.php?empresa=20> y digite el respectivo código, para que visualice la imagen generada al momento de su expedición. La verificación se puede realizar de manera ilimitada, durante 60 días calendario contados a partir de la fecha de su expedición.

prestación de los servicios de laboratorio de medidores y micro medidores, para pruebas, calibración y reparación: La prestación del servicio de catastro de redes de servicios públicos, de topografía con equipos de posicionamiento satelital gps; la prestación de servicios de diseño y simulación de redes de acueducto y aguas residuales, así mismo, la sociedad podrá celebrar toda clase de actos y contratos relacionados con el manejo del inmueble, adquirir bienes muebles o inmuebles a cualquier título, enajenarlos o de cualquier otra forma disponer de ellos, gravarlos con prenda e hipoteca, limitar su dominio, darlos en garantía a terceros por obligaciones propias; dar o tomar en arrendamiento o comodato bienes muebles o inmuebles, celebrar operaciones sobre establecimientos de comercio, participar como socio o accionista en la constitución de toda clase de sociedades comerciales o civiles y adquirir a cualquier título cuotas, partes o acciones en esta misma clase de sociedades; dar, aceptar, negociar, pagar, endosar, cancelar, vender, revender títulos valores de toda clase, celebrar el contrato de mutuo a intereses o sin el, con garantía o si ella, celebrar contratos bancarios, en general realizar toda clase de actos y operaciones civiles y mercantiles, explotar actividades empresariales, siempre en relación con el objeto indicado, sin que pueda decirse que la sociedad carece de capacidad para desarrollar cualquier acto de tal naturaleza. Parágrafo primero: De acuerdo con la Ley, se entienden incluidos en el objeto social los actos directamente relacionados con el mismo y los que tengan como finalidad ejercer los derechos o cumplir las obligaciones legal o convencionalmente derivados de la existencia de la sociedad. Parágrafo segundo: De conformidad con lo dispuesto en la Ley 142 de 1994 la sociedad podrá participar como socia en otras empresas de servicios públicos; o en las que tengan como objeto principal la prestación de un servicio o la provisión de un bien indispensable para cumplir su objeto, si no hay ya una amplia oferta de este bien o servicio en el mercado; podrá asociarse, en desarrollo de su objeto con personas nacionales o extranjeras, o formar consorcios con ellas. Parágrafo tercero: Podrá la sociedad, además y para el cumplimiento de su objeto: A) construir e instalar redes de distribución de agua potable y alcantarillados, gas domiciliario, rellenos sanitarios, redes de alumbrado público; b) comercializar equipos, elementos y accesorios utilizados en las redes de distribución y en las conexiones domiciliarias e industriales de agua potable; c) coadyuvar con otras empresas de servicios públicos en la reglamentación para el diseño e instalación de redes de distribución de agua potable o sistemas de alcantarillado; d) participar en licitaciones y/o convocatorias para la construcción y operación de acueductos y alcantarillados e) participar en licitaciones y/o convocatorias para la operación de acueductos y alcantarillados f) comprometerse jurídicamente para contratar la construcción con terceros de acueductos, alcantarillados, rellenos sanitarios, redes de gas, y redes de alumbrado público y cualquier otra infraestructura que se requiera para el desarrollo del objeto social g) contratar con terceros la prestación de servicios por parte de la sociedad, la asesoría especializada en el uso y en las instalaciones para el consumo de agua potable. H. La asesoría en programas comunitarios de conservación de las fuentes de agua; i) la prestación de servicios de laboratorio de medidores, capacitación de la norma ntc 1063, instrumentación y automatización de sistemas de acueducto; j) la implementación de sistemas de información geográfico k) la compra, venta, importación, exportación, comercialización, distribución o agenciamiento de toda clase de bienes o productos nacionales o extranjeros y, especialmente, pero sin límite a ellos, bienes o suministros necesarios para la prestación de servicios públicos domiciliarios para uso o consumo humano, l) realizar interventorias, consultorías y asesorías en servicios públicos domiciliarios. M) prestar los servicios de procesamiento electrónico de datos, liquidación, facturación y recaudos en general por conceptos distintos a los servicios de acueducto y alcantarillado, claramente diferenciados en la factura y de conformidad con las normas legales sobre la materia. N) establecer sucursales o agencias en Colombia o en el exterior; ñ) adquirir a cualquier título, en el país o en el exterior, toda clase de bienes muebles e inmuebles, arrendarlos, enajenarlos o gravarlos; o) obtener o explotar



CÁMARA DE COMERCIO DE MANIZALES POR CALDAS
CERTIFICADO DE EXISTENCIA Y REPRESENTACIÓN LEGAL

Fecha expedición: 05/12/2023 - 09:03:33
Recibo No. S000898872, Valor 7200

CÓDIGO DE VERIFICACIÓN xp7Wz2zPSv

Verifique el contenido y confiabilidad de este certificado, ingresando a <https://sii.confecamaras.co/vista/plantilla/cv.php?empresa=20> y digite el respectivo código, para que visualice la imagen generada al momento de su expedición. La verificación se puede realizar de manera ilimitada, durante 60 días calendario contados a partir de la fecha de su expedición.

concesiones, privilegios, marcas, nombres comerciales, patentes, invenciones o cualquier otro bien a incorporar, siempre que sean afines al objeto principal, o) realizar inversiones en infraestructura necesarias para asegurar la continuidad y calidad de los servicios públicos; p) formular e implementar las acciones necesarias para lograr el cumplimiento de los indicadores de gestión que resulten aplicables y expandir la cobertura de los servicios públicos de acuerdo con las necesidades de los usuarios; q) promover o formar parte de otras sociedades; r) realizar y prestar asesoría en materias relacionadas con su objeto; y s) en general, celebrar cualquier acto o contrato que resulte útil para el desarrollo del objeto social.

CAPITAL

*** CAPITAL AUTORIZADO ***

Valor	\$ 873.195.400,00
No. Acciones	8.731.954,00
Valor Nominal Acciones	\$ 100,00

*** CAPITAL SUSCRITO ***

Valor	\$ 873.195.400,00
No. Acciones	8.731.954,00
Valor Nominal Acciones	\$ 100,00

*** CAPITAL PAGADO ***

Valor	\$ 873.195.400,00
No. Acciones	8.731.954,00
Valor Nominal Acciones	\$ 100,00

REPRESENTACIÓN LEGAL

Administración: La dirección y administración de la sociedad serán ejercidas por los siguientes órganos principales: A) La Asamblea General de accionistas. B) La Junta Directiva. C) El gerente. D) El suplente del gerente.

Junta directiva. La Junta Directiva se compone de cinco (5) miembros principales, cada uno de los cuales tendrá un suplente personal.

La compañía tendrá un gerente, quien será su representante legal, el cual será reemplazado, en sus faltas accidentales, temporales o absolutas por su suplente. El gerente será el representante legal de la compañía y tendrá a su cargo la inmediata dirección y administración de los negocios sociales. Con sujeción a la Ley, los estatutos, las resoluciones y acuerdos de la Asamblea General de accionistas y la Junta Directiva.

FACULTADES Y LIMITACIONES DEL REPRESENTANTE LEGAL

Son atribuciones del representante legal, además de las señaladas en la Ley, las siguientes, entre otras: - Representar la sociedad como persona jurídica. Parágrafo: El gerente ha sido dotado de las facultades necesarias para celebrar en nombre de la sociedad todos los actos y contratos incluidos en el objeto social, facultades que le han sido limitadas en relación con la naturaleza, y en relación con la cuantía de las operaciones que celebre, conforme se ha dejado



CÁMARA DE COMERCIO DE MANIZALES POR CALDAS
CERTIFICADO DE EXISTENCIA Y REPRESENTACIÓN LEGAL

Fecha expedición: 05/12/2023 - 09:03:33
Recibo No. S000898872, Valor 7200

CÓDIGO DE VERIFICACIÓN xp7Wz2zPSv

Verifique el contenido y confiabilidad de este certificado, ingresando a <https://sii.confecamaras.co/vista/plantilla/cv.php?empresa=20> y digite el respectivo código, para que visualice la imagen generada al momento de su expedición. La verificación se puede realizar de manera ilimitada, durante 60 días calendario contados a partir de la fecha de su expedición.

estipulado anteriormente.

Corresponde a la Junta Directiva las siguientes funciones, entre otras: - Autorizar al gerente de la sociedad, o a su suplente, en su caso, para celebrar las siguientes operaciones: 1) Celebrar contratos de cualquier naturaleza, cuando su valor exceda de la cantidad de ochocientos (800) salarios mínimos legales vigentes en el momento de la celebración del contrato respectivo. 2) Celebrar contrato de adquisición de bienes propios para el desarrollo del objeto social, cuando su cuantía exceda del valor equivalente a un mil seiscientos (1.600) salarios mínimos legales vigentes en el momento de la celebración del correspondiente contrato; 3) Ceder, traspasar o gravar, a cualquier título, marcas, patentes o privilegios de los cuales la sociedad sea titular; 4) Realizar cualquier tipo de convenios sobre contratos de propiedad intelectual registrada; 5) Solicitar la admisión de la sociedad al trámite concursal; 6) Aprobar rebajas, condonaciones, renunciaciones o transacciones de derechos de la sociedad, bien sea en acuerdos dentro de procesos judiciales o arbitrales o fuera de ellos. El representante legal no requerirá autorización para éstas transacciones o conciliaciones cuando se trate de asuntos laborales cuya cuantía no exceda de la cantidad de cien (100) salarios mínimos legales mensuales vigentes a la fecha de la transacción o conciliación; - Las demás que, conforme a los estatutos y la Ley, le corresponden. Parágrafo: La Junta Directiva podrá conceder al gerente o a su suplente, en su caso, autorizaciones globales especiales en el tiempo y en su monto, para celebrar contratos cuya cuantía sobrepase los montos señalados, con miras a lograr una mayor eficiencia operativa.

Además de las funciones de Ley, corresponde a la Asamblea General el ejercicio de las siguientes, entre otras: - Reformar los estatutos. - Aprobar la incorporación de la sociedad en una u otras, la fusión de la misma, su escisión o su transformación. - Autorizar la apertura de sucursales de la sociedad en el país o fuera de él. - Enajenar, arrendar o traspasar la totalidad de los haberes de la sociedad. - Ejercer las demás funciones que le señalen los estatutos sociales y las que legalmente le correspondan como órgano supremo de la sociedad y todas aquellas que no le hayan sido asignadas por la Ley o los estatutos a otro órgano de la compañía. Parágrafo: La asamblea de accionistas podrá delegar en la Junta Directiva alguna o algunas de sus funciones que puedan ser delegadas.

NOMBRAMIENTOS

REPRESENTANTES LEGALES

Por Acta No. 388 del 17 de agosto de 2021 de la Junta Directiva, inscrita/o en esta Cámara de Comercio el 06 de octubre de 2021 con el No. 90412 del libro IX, se designó a:

CARGO	NOMBRE	IDENTIFICACION
GERENTE	ANDRES FELIPE TABA ARROYAVE	C.C. No. 16.072.158

Por Acta No. 414 del 13 de marzo de 2023 de la Junta Directiva, inscrita/o en esta Cámara de Comercio el 22 de marzo de 2023 con el No. 96069 del libro IX, se designó a:

CARGO	NOMBRE	IDENTIFICACION
--------------	---------------	-----------------------



CÁMARA DE COMERCIO DE MANIZALES POR CALDAS
CERTIFICADO DE EXISTENCIA Y REPRESENTACIÓN LEGAL

Fecha expedición: 05/12/2023 - 09:03:33
Recibo No. S000898872, Valor 7200

CÓDIGO DE VERIFICACIÓN xp7Wz2zPSv

Verifique el contenido y confiabilidad de este certificado, ingresando a <https://sii.confecamaras.co/vista/plantilla/cv.php?empresa=20> y digite el respectivo código, para que visualice la imagen generada al momento de su expedición. La verificación se puede realizar de manera ilimitada, durante 60 días calendario contados a partir de la fecha de su expedición.

GERENTE SUPLENTE

JOSE OSCAR BEDOYA AGUIRRE

C.C. No. 75.079.556

JUNTA DIRECTIVA

Por Acta No. 60 del 27 de marzo de 2023 de la Asamblea Ordinaria De Accionistas, inscrita/o en esta Cámara de Comercio el 29 de mayo de 2023 con el No. 96990 del libro IX, se designó a:

PRINCIPALES CARGO	NOMBRE	IDENTIFICACION
PRIMER RENGLON	GOBERNADOR DE CALDAS	*****
SEGUNDO RENGLON	SECRETARIO DE VIVIENDA	*****
TERCER RENGLON	SECRETARIO DE INFRAESTRUCTURA	*****
CUARTO RENGLON	ALCALDE DE LA DORADA	*****
QUINTO RENGLON	ALCALDE DE MARULANDA	*****
SUPLENTES CARGO	NOMBRE	IDENTIFICACION
PRIMER RENGLON	ALCALDE DE VICTORIA	*****
SEGUNDO RENGLON	ALCALDE DE BELALCAZAR	*****
TERCER RENGLON	ALCALDE DE RIOSUCIO	*****
CUARTO RENGLON	ALCALDE DE SAMANÁ	*****
QUINTO RENGLON	ALCALDE DE FILADELFIA	*****

REVISORES FISCALES

Por Acta No. 60 del 27 de mayo de 2023 de la Asamblea Ordinaria De Accionistas, inscrita/o en esta Cámara de Comercio el 29 de mayo de 2023 con el No. 96991 del libro IX, se designó a:

CARGO	NOMBRE	IDENTIFICACION	T. PROF
REVISOR FISCAL - FIRMA REVISORA	PROFESCO CONSULTORES Y AUDITORES S.A.S.	NIT No. 900.184.540-1	

Por documento privado del 01 de abril de 2023 de la Firma Revisora, inscrita/o en esta Cámara de Comercio el 24 de abril de 2023 con el No. 96478 del libro IX, se designó a:

CARGO	NOMBRE	IDENTIFICACION	T. PROF
REVISOR FISCAL PRINCIPAL DESIGNADO POR FIRMA REVISORA	CARLOS JULIO ARIAS MARIN	C.C. No. 10.250.953	37378-T



CÁMARA DE COMERCIO DE MANIZALES POR CALDAS
CERTIFICADO DE EXISTENCIA Y REPRESENTACIÓN LEGAL

Fecha expedición: 05/12/2023 - 09:03:33
Recibo No. S000898872, Valor 7200

CÓDIGO DE VERIFICACIÓN xp7Wz2zPSv

Verifique el contenido y confiabilidad de este certificado, ingresando a <https://sii.confecamaras.co/vista/plantilla/cv.php?empresa=20> y digite el respectivo código, para que visualice la imagen generada al momento de su expedición. La verificación se puede realizar de manera ilimitada, durante 60 días calendario contados a partir de la fecha de su expedición.

REVISOR FISCAL SUPLENTE JHON FREDY ARIAS MARIN C.C. No. 10.284.127 169142-T
DESIGNADO POR FIRMA REVISORA

REFORMAS DE ESTATUTOS

Los estatutos de la sociedad han sido reformados así:

DOCUMENTO	INSCRIPCIÓN
*) E.P. No. 59 del 27 de enero de 1982 de la Notaria Segunda Manizales	11500 del 08 de septiembre de 1982 del libro IX
*) E.P. No. 613 del 02 de abril de 1986 de la Notaria Segunda Manizales	18154 del 11 de septiembre de 1986 del libro IX
*) E.P. No. 1019 del 08 de marzo de 1988 de la Notaria Cuarta Manizales	20285 del 21 de abril de 1988 del libro IX
*) E.P. No. 1899 del 27 de septiembre de 1988 de la Notaria Primera Manizales	21102 del 21 de octubre de 1988 del libro IX
*) E.P. No. 1912 del 28 de septiembre de 1988 de la Notaria Primera Manizales	21103 del 21 de octubre de 1988 del libro IX
*) E.P. No. 1952 del 04 de octubre de 1988 de la Notaria Primera Manizales	21104 del 21 de octubre de 1988 del libro IX
*) E.P. No. 2177 del 10 de octubre de 1988 de la Notaria Segunda Manizales	21105 del 21 de octubre de 1988 del libro IX
*) E.P. No. 4684 del 30 de septiembre de 1988 de la Notaria Cuarta Manizales	21106 del 21 de octubre de 1988 del libro IX
*) E.P. No. 1189 del 07 de octubre de 1988 de la Notaria Unica. La Dorada	21107 del 21 de octubre de 1988 del libro IX
*) E.P. No. 1188 del 07 de octubre de 1988 de la Notaria Unica. La Dorada	21108 del 21 de octubre de 1988 del libro IX
*) E.P. No. 1190 del 07 de octubre de 1988 de la Notaria Unica. La Dorada	21109 del 21 de octubre de 1988 del libro IX
*) E.P. No. 1149 del 29 de septiembre de 1988 de la Notaria Unica. La Dorada	21110 del 21 de octubre de 1988 del libro IX
*) E.P. No. 2176 del 10 de octubre de 1988 de la Notaria Segunda Manizales	21161 del 01 de noviembre de 1988 del libro IX
*) E.P. No. 1818 del 30 de septiembre de 1988 de la Notaria Tercera Manizales	21162 del 01 de noviembre de 1988 del libro IX
*) E.P. No. 1789 del 27 de septiembre de 1988 de la Notaria Tercera Manizales	21163 del 01 de noviembre de 1988 del libro IX
*) E.P. No. 4677 del 30 de septiembre de 1988 de la Notaria Cuarta Manizales	21780 del 13 de enero de 1989 del libro IX
*) E.P. No. 234 del 14 de febrero de 1989 de la Notaria Tercera Manizales	21921 del 15 de febrero de 1989 del libro IX
*) E.P. No. 249 del 14 de febrero de 1989 de la Notaria Primera Manizales	21922 del 15 de febrero de 1989 del libro IX
*) E.P. No. 581 del 14 de febrero de 1989 de la Notaria Cuarta Manizales	21923 del 15 de febrero de 1989 del libro IX
*) E.P. No. 580 del 14 de febrero de 1989 de la Notaria Cuarta Manizales	21925 del 15 de febrero de 1989 del libro IX
*) E.P. No. 582 del 14 de febrero de 1989 de la Notaria Cuarta Manizales	21924 del 15 de febrero de 1989 del libro IX
*) E.P. No. 411 del 07 de marzo de 1989 de la Notaria Segunda Manizales	22022 del 14 de marzo de 1989 del libro IX
*) E.P. No. 415 del 07 de marzo de 1989 de la Notaria Segunda Manizales	22023 del 14 de marzo de 1989 del libro IX
*) E.P. No. 390 del 20 de febrero de 1992 de la Notaria	27186 del 27 de febrero de 1992 del libro IX



CÁMARA DE COMERCIO DE MANIZALES POR CALDAS
CERTIFICADO DE EXISTENCIA Y REPRESENTACIÓN LEGAL

Fecha expedición: 05/12/2023 - 09:03:34
Recibo No. S000898872, Valor 7200

CÓDIGO DE VERIFICACIÓN xp7Wz2zPSv

Verifique el contenido y confiabilidad de este certificado, ingresando a <https://sii.confecamaras.co/vista/plantilla/cv.php?empresa=20> y digite el respectivo código, para que visualice la imagen generada al momento de su expedición. La verificación se puede realizar de manera ilimitada, durante 60 días calendario contados a partir de la fecha de su expedición.

Segunda Manizales
*) Res. No. 3685 del 11 de agosto de 1992 de la 28252 del 23 de septiembre de 1992 del libro IX
Superintendencia De Sociedades
*) E.P. No. 3170 del 14 de diciembre de 1992 de la Notaria 28845 del 04 de febrero de 1993 del libro IX
Segunda Manizales
*) E.P. No. 4145 del 18 de junio de 1993 de la Notaria 29636 del 15 de julio de 1993 del libro IX
Cuarta Manizales
*) E.P. No. 3057 del 19 de diciembre de 1994 de la Notaria 32327 del 20 de diciembre de 1994 del libro IX
Unica. Villamaria
*) E.P. No. 1483 del 16 de diciembre de 1997 de la Notaria 37211 del 18 de diciembre de 1997 del libro IX
Tercera Manizales
*) E.P. No. 17 del 04 de enero de 2001 de la Notaria Quinta 41737 del 09 de enero de 2001 del libro IX
Manizales
*) E.P. No. 567 del 07 de mayo de 2001 de la Notaria Segunda 42177 del 08 de mayo de 2001 del libro IX
Manizales
*) E.P. No. 1437 del 24 de junio de 2008 de la Notaria 53747 del 01 de julio de 2008 del libro IX
Tercera Manizales
*) E.P. No. 1234 del 30 de octubre de 2020 de la Notaria 87174 del 01 de diciembre de 2020 del libro IX
Quinta Manizales

RECURSOS CONTRA LOS ACTOS DE INSCRIPCIÓN

De conformidad con lo establecido en el Código de Procedimiento Administrativo y de lo Contencioso Administrativo y la Ley 962 de 2005, los Actos Administrativos de registro quedan en firme, dentro de los diez (10) días hábiles siguientes a la fecha de inscripción, siempre que no sean objeto de recursos. Para estos efectos, se informa que para la CÁMARA DE COMERCIO DE MANIZALES POR CALDAS, los sábados **NO** son días hábiles.

Una vez interpuestos los recursos, los Actos Administrativos recurridos quedan en efecto suspensivo, hasta tanto los mismos sean resueltos, conforme lo prevé el artículo 79 del Código de Procedimiento Administrativo y de lo Contencioso Administrativo.

A la fecha y hora de expedición de este certificado, **NO** se encuentra en curso ningún recurso.

CLASIFICACIÓN DE ACTIVIDADES ECONÓMICAS - CIIU

Actividad principal Código CIIU: E3600
Actividad secundaria Código CIIU: No reportó
Otras actividades Código CIIU: No reportó

LA INFORMACIÓN CORRESPONDIENTE A LOS ESTABLECIMIENTOS DE COMERCIO, AGENCIAS Y SUCURSALES, QUE LA PERSONA JURÍDICA TIENE MATRICULADOS EN OTRAS CÁMARAS DE COMERCIO DEL PAÍS, PODRÁ CONSULTARLA EN WWW.RUES.ORG.CO.

INFORMA - TAMAÑO DE EMPRESA

De conformidad con lo previsto en el artículo 2.2.1.13.2.1 del Decreto 1074 de 2015 y la Resolución 2225 de 2019 del DANE el tamaño de la empresa es GRAN EMPRESA.



CÁMARA DE COMERCIO DE MANIZALES POR CALDAS
CERTIFICADO DE EXISTENCIA Y REPRESENTACIÓN LEGAL

Fecha expedición: 05/12/2023 - 09:03:34
Recibo No. S000898872, Valor 7200

CÓDIGO DE VERIFICACIÓN xp7Wz2zPSv

Verifique el contenido y confiabilidad de este certificado, ingresando a <https://sii.confecamaras.co/vista/plantilla/cv.php?empresa=20> y digite el respectivo código, para que visualice la imagen generada al momento de su expedición. La verificación se puede realizar de manera ilimitada, durante 60 días calendario contados a partir de la fecha de su expedición.

Lo anterior de acuerdo a la información reportada por el matriculado o inscrito en el formulario RUES:

Ingresos por actividad ordinaria : \$51.647.157.927,00

Actividad económica por la que percibió mayores ingresos en el periodo - CIIU : E3600.

Este certificado refleja la situación jurídica registral de la sociedad, a la fecha y hora de su expedición.

IMPORTANTE: La firma digital del secretario de la CÁMARA DE COMERCIO DE MANIZALES POR CALDAS contenida en este certificado electrónico se encuentra emitida por una entidad de certificación acreditada por el Organismo Nacional de Acreditación de Colombia (ONAC), de conformidad con las exigencias establecidas en la Ley 527 de 1999 para validez jurídica y probatoria de los documentos electrónicos.

La firma digital no es una firma digitalizada o escaneada, por lo tanto, la firma digital que acompaña este documento la podrá verificar a través de su aplicativo visor de documentos pdf.

La firma mecánica que se muestra a continuación es la representación gráfica de la firma del secretario jurídico (o de quien haga sus veces) de la Cámara de Comercio quien avala este certificado. La firma mecánica no reemplaza la firma digital en los documentos electrónicos.

Al realizar la verificación podrá visualizar (y descargar) una imagen exacta del certificado que fue entregado al usuario en el momento que se realizó la transacción.

SANDRA MARÍA SALAZAR/ARIAS

*** FINAL DEL CERTIFICADO ***

2. Concepto **02** Actualización

4. Número de formulario

14823613114



(415)7707212489984(8020) 000001482361311 4

5. Número de Identificación Tributaria (NIT) **8 9 0 8 0 3 2 3 9** 6. DV **9** 12. Dirección seccional **Impuestos y Aduanas de Manizales** 13. Buzón electrónico

IDENTIFICACIÓN

24. Tipo de contribuyente **Persona jurídica** 25. Tipo de documento **1** 26. Número de identificación 27. Fecha expedición

Lugar de expedición 28. País 29. Departamento 30. Ciudad/Municipio

31. Primer apellido 32. Segundo apellido 33. Primer nombre 34. Otros nombres

35. Razón social **EMPRESA DE OBRAS SANITARIAS DE CALDAS S.A. EMPRESA DE SERVICIOS PUBLICOS PIDIENDO EMPLEAR LA EXPRESION ABREVIADA EMPOCA**

36. Nombre comercial **EMPRESA DE OBRAS SANITARIAS DE CALDAS S.A. E.S.P.** 37. Sigla **EMPOCALDAS S.A. E.S.P.**

UBICACIÓN

38. País **COLOMBIA** 39. Departamento **Caldas** 40. Ciudad/Municipio **Manizales** 0 0 1

41. Dirección principal **CR 23 75 82**

42. Correo electrónico **gerencia@empocaldas.com.co**

43. Código postal 44. Teléfono 1 **8 8 6 7 0 8 0** 45. Teléfono 2 **8 8 6 6 9 6 6**

CLASIFICACIÓN

Actividad económica				Ocupación		52. Número establecimientos
Actividad principal		Actividad secundaria		Otras actividades		
46. Código	47. Fecha inicio actividad	48. Código	49. Fecha inicio actividad	50. Código	51. Código	
3 6 0 0	1 9 7 6, 0 7, 0 2			1	2	23

Responsabilidades, Calidades y Atributos

53. Código **3 5 7 1 0 1 4 1 5 4 2 4 8 5 2**

- 03- Impuesto al patrimonio
- 05- Impto. renta y compl. régimen ordinario
- 07- Retención en la fuente a título de renta
- 10- Obligado aduanero
- 14- Informante de exogena
- 15- Autorretenedor
- 42- Obligado a llevar contabilidad
- 48- Impuesto sobre las ventas - IVA
- 52 - Facturador electrónico

DOCUMENTO SIN CERTIFICADO

Obligados aduaneros										Exportadores											
54. Código										55. Forma		56. Tipo		Servicio		57. Modo		58. CPC			
1	2	3	4	5	6	7	8	9	10	1	2	1	2	1	2	1	2	1	2		
2	3	2	2							1	1										

IMPORTANTE: Si se actualiza o cambia la información en el Registro Único Tributario (RUT) de una entidad, se debe actualizar el tipo de inscripción.

Fecha de generación del documento: 2022-04-19/08:34:03

La información suministrada a través del formulario oficial de inscripción, actualización, suspensión y cancelación del Registro Único Tributario (RUT), deberá ser exacta y veraz; en caso de constatar inexactitud en alguno de los datos suministrados se adelantarán los procedimientos administrativos sancionatorios o de suspensión, según el caso.
Parágrafo del artículo 1.8.1.2.20 del Decreto 1825 de 2016
Firma del solicitante:

Sin perjuicio de las verificaciones que la DIAN realice.
Firma autorizada:
984. Nombre **TABA ARROYAVE ANDRES FELIPE**
985. Cargo **Representante legal Certificado**

Espacio reservado para la DIAN

Página 3 de 7 Hoja 3

4. Número de formulario

14823613114



(415)7707212489984(8020) 000001482361311 4

6. Número de Identificación Tributaria (NIT)	6. DV	12. Dirección seccional	14. Razón electrónica
8 9 0 8 0 3 2 3 9	9	Impuestos y Aduanas de Mantales	0

98. Representación		99. Fecha inicio ejercicio representación	
REPRS LEGAL PRIN		1 8	
100. Tipo de documento	101. Número de identificación	2 0 2 1 8 3 1 8	
Cédula de Ciudadanía 1 3	1 6 0 7 2 1 5 8		
104. Primer apellido	105. Segundo apellido	106. Primer nombre	107. Otros nombres
TABA	ARROYAVE	ANDRES	FELIPE
108. Número de Identificación Tributaria (NIT)	109. DV	110. Razón social representante legal	

98. Representación		99. Fecha inicio ejercicio representación	
REPRS LEGAL SUPL		1 9	
100. Tipo de documento	101. Número de identificación	2 8 2 1 0 4 1 9	
Cédula de Ciudadanía 1 3	7 5 0 8 6 1 7 4		
104. Primer apellido	105. Segundo apellido	106. Primer nombre	107. Otros nombres
RAMIREZ	HERNANDEZ	ROBINSON	
108. Número de Identificación Tributaria (NIT)	109. DV	110. Razón social representante legal	

98. Representación		99. Fecha inicio ejercicio representación	
100. Tipo de documento	101. Número de identificación	102. DV	103. Número de tarjeta profesional
104. Primer apellido	105. Segundo apellido	106. Primer nombre	107. Otros nombres
108. Número de Identificación Tributaria (NIT)	109. DV	110. Razón social representante legal	



98. Representación		99. Fecha inicio ejercicio representación	
100. Tipo de documento	101. Número de identificación	102. DV	103. Número de tarjeta profesional
104. Primer apellido	105. Segundo apellido	106. Primer nombre	107. Otros nombres
108. Número de Identificación Tributaria (NIT)	109. DV	110. Razón social representante legal	

98. Representación		99. Fecha inicio ejercicio representación	
100. Tipo de documento	101. Número de identificación	102. DV	103. Número de tarjeta profesional
104. Primer apellido	105. Segundo apellido	106. Primer nombre	107. Otros nombres
108. Número de Identificación Tributaria (NIT)	109. DV	110. Razón social representante legal	

Espacio reservado para la DIAN

Página 4 de 7 Hoja 4

4. Número de formulario 14823613114

(415)7707212489984(8020) 0000014823613114

5. Número de identificación Tributaria (NIT) 8 9 0 8 0 3 2 3 9 9

6. DV 9

12. Dirección accional Impuestos y Aduanas de Manizales

Buzón electrónico

Soclos y/o Miembros de Juntas Directivas, Consorcios, Uniones Temporales

111. Tipo de documento NIT 3 1

112. Número de identificación 8 9 0 8 0 1 0 5 2

113. DV 1

114. Nacionalidad COLOMBIA

115. Primer apellido

116. Segundo apellido

117. Primer nombre

118. Otros nombres 1 6 9

119. Razón social DEPARTAMENTO DE CALDAS

120. Valor capital del socio

121. % Participación

122. Fecha de ingreso 2 0 0 8 0 4 2 5

123. Fecha de retiro

111. Tipo de documento NIT 3 1

112. Número de identificación 8 0 0 0 9 5 4 6 1

113. DV 1

114. Nacionalidad COLOMBIA

115. Primer apellido

116. Segundo apellido

117. Primer nombre

118. Otros nombres 1 6 9

119. Razón social MUNICIPIO DE RISARALDA

120. Valor capital del socio

121. % Participación

122. Fecha de ingreso 2 0 2 1 0 7 0 8

123. Fecha de retiro

111. Tipo de documento NIT 3 1

112. Número de identificación 8 9 0 8 0 1 1 5 1

113. DV 0

114. Nacionalidad COLOMBIA

115. Primer apellido

116. Segundo apellido

117. Primer nombre

118. Otros nombres 1 6 9

119. Razón social MUNICIPIO DE VICTORIA

120. Valor capital del socio

121. % Participación

122. Fecha de ingreso 2 0 1 8 0 3 2 0

123. Fecha de retiro

111. Tipo de documento NIT 3 1

112. Número de identificación 8 0 0 0 9 9 8 3 3

113. DV 5

114. Nacionalidad COLOMBIA

115. Primer apellido

116. Segundo apellido

117. Primer nombre

118. Otros nombres 1 6 9

119. Razón social MUNICIPIO DE VITERBO

120. Valor capital del socio

121. % Participación

122. Fecha de ingreso 2 0 1 2 0 5 0 7

123. Fecha de retiro

111. Tipo de documento NIT 3 1

112. Número de identificación 8 9 0 8 0 1 1 3 5

113. DV 2

114. Nacionalidad COLOMBIA

115. Primer apellido

116. Segundo apellido

117. Primer nombre

118. Otros nombres 1 6 9

119. Razón social MUNICIPIO DE NEIRA

120. Valor capital del socio

121. % Participación

122. Fecha de ingreso 2 0 2 1 0 7 0 8

123. Fecha de retiro

COPIA CERTIFICADA

Espacio reservado para la DIAN



Página 5 de 7 Hoja 4

4. Número de formulario

14823613114



(415)7707212489984(8020)0000014823613114

5. Número de Identificación Tributaria (NIT) 8 9 0 8 0 3 2 3 9 | 6. DV 9 | 12. Dirección seccional Impuestos y Aduanas de Mantabales | 14. Buzón electrónico

Socios y/o Miembros de Juntas Directivas, Consorcios, Uniones Temporales

111. Tipo de documento NIT	3 1	112. Número de identificación	8 9 0 8 0 1 1 4 6	113. DV	3	114. Nacionalidad	COLOMBIA	115. Otros nombres	1 6 9
115. Primer apellido		116. Segundo apellido		117. Primer nombre		118. Otros nombres			
119. Razón social	MUNICIPIO DE MARULANDA								
120. Valor capital del socio		121. % Participación		122. Fecha de ingreso	2 0 2 1 0 3 2 0	123. Fecha de retiro			
111. Tipo de documento NIT	3 1	112. Número de identificación	8 9 0 8 0 1 1 3 1	113. DV	3	114. Nacionalidad	COLOMBIA	115. Otros nombres	1 6 9
115. Primer apellido		116. Segundo apellido		117. Primer nombre		118. Otros nombres			
119. Razón social	MUNICIPIO DE SALAMINA								
120. Valor capital del socio		121. % Participación		122. Fecha de ingreso	2 0 2 1 0 7 0 8	123. Fecha de retiro			
111. Tipo de documento		112. Número de identificación		113. DV		114. Nacionalidad			
115. Primer apellido		116. Segundo apellido		117. Primer nombre		118. Otros nombres			
119. Razón social									
120. Valor capital del socio		121. % Participación		122. Fecha de ingreso		123. Fecha de retiro			
111. Tipo de documento		112. Número de identificación		113. DV		114. Nacionalidad			
115. Primer apellido		116. Segundo apellido		117. Primer nombre		118. Otros nombres			
119. Razón social									
120. Valor capital del socio		121. % Participación		122. Fecha de ingreso		123. Fecha de retiro			

Espacio reservado para la DIAN



Página 6 de 7 Hoja 5

4. Número de formulario

14823613114



(415)770721248984(8020) 0000014823613114

5. Número de Identificación Tributaria (NIT)

8 9 0 8 0 3 2 3 9 | 9

6. DV

12. Dirección seccional

Impuestas y Aduanas de Manizales

14. Buzón electrónico

Revisor Fiscal y Contador

124. Tipo de documento Cédula de Ciudadanía 1 3	125. Número de identificación 1 0 2 5 0 9 5 3	126. DV	127. Número de tarjeta profesional 3 7 3 7 8
128. Primer apellido ARIAS	129. Segundo apellido MARIN	130. Primer nombre CARLOS	131. Otros nombres JULIO
132. Número de Identificación Tributaria (NIT) 9 0 0 1 8 4 5 4 0 1	133. DV	134. Sociedad o firma designada PROFESCO CONSULTORES Y AUDITORES S.A.S.	
135. Fecha de nombramiento 2 0 2 2, 0 4, 0 1			

136. Tipo de documento Cédula de Ciudadanía 1 3	137. Número de identificación 1 0 2 6 9 4 3 0	138. DV	139. Número de tarjeta profesional 3 4 7 5 7
140. Primer apellido GOMEZ	141. Segundo apellido MONTOYA	142. Primer nombre ALVARO	143. Otros nombres OCTAVIO
144. Número de Identificación Tributaria (NIT) 9 0 0 1 8 4 5 4 0 1	145. DV	146. Sociedad o firma designada PROFESCO CONSULTORES Y AUDITORES S.A.S.	
147. Fecha de nombramiento 2 0 2 2, 0 4, 0 1			

148. Tipo de documento Cédula de Ciudadanía 1 3	149. Número de identificación 1 0 5 8 8 1 9 3 5 2	150. DV	151. Número de tarjeta profesional 2 2 9 4 8 3
152. Primer apellido LONDOÑO	153. Segundo apellido OSORIO	154. Primer nombre ESTEFANIA	155. Otros nombres
156. Número de Identificación Tributaria (NIT) 2 0 1 9 0 9 3 0	157. DV	158. Sociedad o firma designada	
159. Fecha de nombramiento 2 0 1 9, 0 9, 3 0			

DOCUMENTO

Espacio reservado para la DIAN

4. Número de formulario

14823613114



(415)7707212489984(8020) 0000014823613114

5. Número de identificación Tributaria (NIT)

8 9 0 8 0 3 2 3 9 | 9

6. DV

12. Dirección seccional

Impuestos y Aduanas de Manizales

14. Buzón electrónico

Establecimientos, agencias, sucursales, oficinas, sedes o negocios entre otros

160. Tipo de establecimiento Oficina	0 8	161. Actividad económica Captación, tratamiento y distribución de agua	3 6 0 8
162. Nombre del establecimiento EMPRESA DE OBRAS SANITARIAS DE CALDAS S.A.E.S.P.			
163. Departamento Caldas	1 7	164. Ciudad/Municipio Manizales	0 0
165. Dirección CR 23 75 82			
168. Número de matrícula mercantil	1 2 6 1 4	167. Fecha de la matrícula mercantil	1 9 7 6 0 7 0 2
168. Teléfono	8 8 6 7 0 8 0	169. Fecha de cierre	
2			
160. Tipo de establecimiento		161. Actividad económica	
162. Nombre del establecimiento			
163. Departamento		164. Ciudad/Municipio	
165. Dirección			
168. Número de matrícula mercantil		167. Fecha de la matrícula mercantil	
168. Teléfono		169. Fecha de cierre	
3			
160. Tipo de establecimiento		161. Actividad económica	
162. Nombre del establecimiento			
163. Departamento		164. Ciudad/Municipio	
165. Dirección			
168. Número de matrícula mercantil		167. Fecha de la matrícula mercantil	
168. Teléfono		169. Fecha de cierre	

COPIA CERTIFICADA SIN COSTO

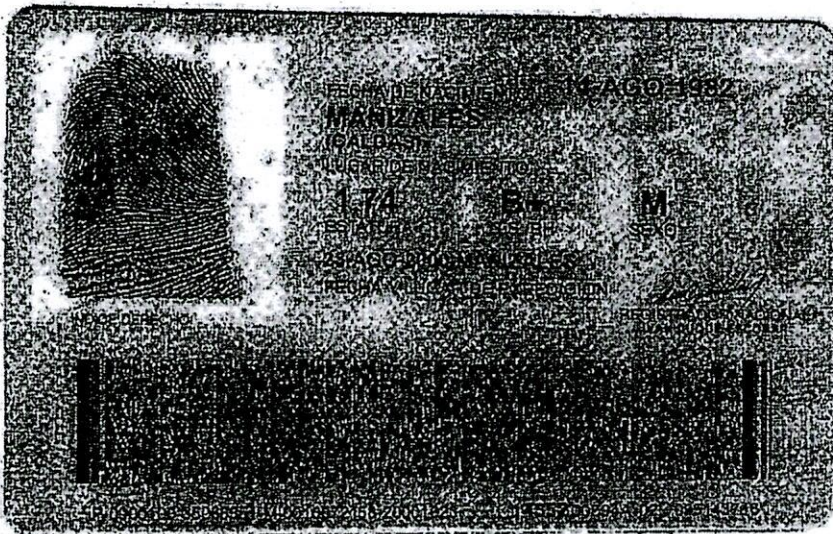
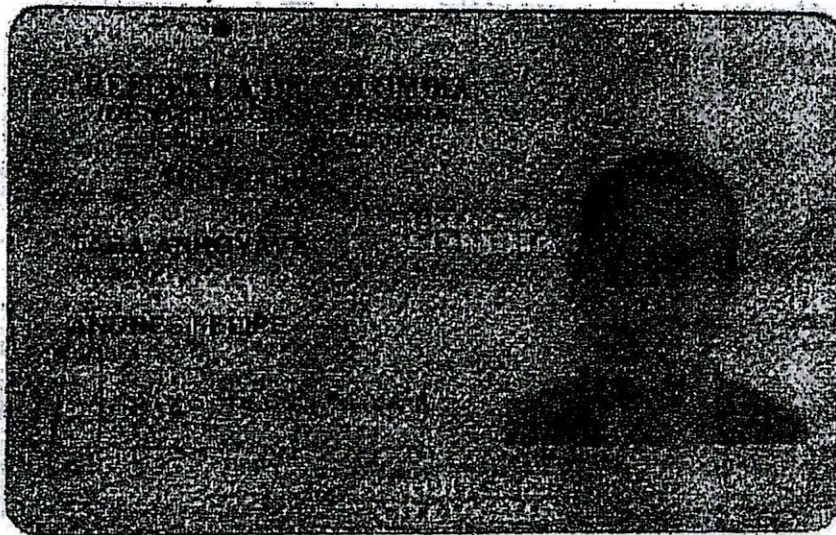

2. Concepto 0 2 Actualización

4. Número de formulario

14837425159



5. Número de Identificación Tributaria (NIT) 1 0 2 8 0 6 4 3 2 6. DV 2 12. Dirección seccional Impuestos y Aduanas de Manizales 14. Buzón electrónico 0

IDENTIFICACIÓN

24. Tipo de contribuyente Persona natural o sucesión ilíquida 25. Tipo de documento Cédula de Ciudadanía 26. Número de identificación 1 0 2 8 0 6 4 3 27. Fecha expedición 1 9 8 6, 0 9, 3 0

Lugar de expedición COLOMBIA 28. País 1 6 9 29. Departamento Caldas 30. Ciudad/Municipio Manizales 0 0 1

31. Primer apellido ARCIA 32. Segundo apellido PAREJA 33. Primer nombre JAVIER 34. Otros nombres DE JESUS

Razón social

36. Nombre comercial 37. Sigla

UBICACIÓN

38. País COLOMBIA 39. Departamento Caldas 40. Ciudad/Municipio Manizales 0 0 1

41. Dirección principal CR 21 64 33 OF 1408 ED MULTIPLAZA

42. Correo electrónico javiergarcia Pareja@hotmail.com

43. Código postal 44. Teléfono 1 6 0 6 8 9 3 4 2 7 3 45. Teléfono 2 3 1 0 4 5 5 8 9 4 8

CLASIFICACIÓN

Actividad económica				Ocupación		52. Número establecimientos
Actividad principal		Actividad secundaria		Otras actividades		
46. Código	47. Fecha inicio actividad	48. Código	49. Fecha inicio actividad	50. Código	51. Código	
4 2 9 0	2 0 1 3, 0 9, 1 8	4 2 2 0	2 0 1 3, 0 9, 1 8	8 2 3 0 4 2 1 0	2 1 4 2	

Responsabilidades, Calidades y Atributos

53. Código 5 7 1 4 2 2 4 8 5 2

- 7- Impl. renta y compl. régimen ordinario
- 7- Retención en la fuente a título de rent
- 14- Informante de exogena
- 22- Obligado a cumplir deberes formales a
- 48 - Impuesto sobre las ventas - IVA
- 52 - Facturador electrónico

Obligados aduaneros

54. Código

1	2	3	4	5	6	7	8	9	10
11	12	13	14	15	16	17	18	19	20

Exportadores

55. Forma	56. Tipo	Servicio	1	2	3
		57. Modo			
		58. CPC			

IMPORTANTE: Sin perjuicio de las actualizaciones a que haya lugar, la inscripción en el Registro Único Tributario -RUT-, tendrá vigencia indefinida y en consecuencia no se exigirá su renovación

Para uso exclusivo de la DIAN

59. Anexos SI NO 60. No. de Folios: 0 61. Fecha 2022 - 08 - 18 / 11 : 34 : 33

La información suministrada a través del formulario oficial de inscripción, actualización, suspensión y cancelación del Registro Único Tributario (RUT), deberá ser exacta y veraz; en caso de constatar inexactitud en alguno de los datos suministrados se adelantarán los procedimientos administrativos sancionatorios o de suspensión, según el caso.
Parágrafo del artículo 1.6.1.2.20 del Decreto 1625 de 2016

Firma del solicitante:

Sin perjuicio de las verificaciones que la DIAN realice.

Firma autorizada:

SERNA CASTAÑO PAULA ANDREA

984. Nombre SERNA CASTAÑO PAULA ANDREA

985. Cargo Gestor I

77

REPUBLICA DE COLOMBIA
 IDENTIFICACION PERSONAL
 CEDULA DE CIUDADANIA
 10280643
 MARIA PAREJA
 JAVIER DE JESUS
 COLOMBIA



REPUBLICA DE COLOMBIA

FECHA DE NACIMIENTO 02 JUL 1968
 FILADELFIA
 (CALDAS)
 LUGAR DE NACIMIENTO
 1.70 ESTATURA O+ G.S. RH M SEXO
 30-SEP-1986 MANIZALES
 FECHA Y LUGAR DE EXPEDICION
 REGISTRADOR NACIONAL
 IVAN DUQUE ESCOBAR

INDICE DERECHO

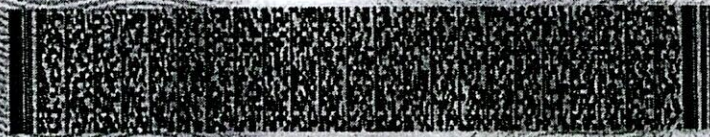
A-0500100-35108021-0010280643-20020918 0456802200-02-123015085