	GESTIÓN DE CONTRATACIÓN		F-GC-22 Versión 11 2022-08-03
	LISTA DE CHEQUEO PAGO DE ACTAS - CONTRATO DE OBRA		

# CONTRATO Y AÑO	025 CON FECHA 26 DE MAYO DE 2023	Acta N°	1 Y FINAL	1. VALOR INICIAL (incluido AIU e IVA)	58.669.341
				2. VALOR ADICION	4.626.594
CONTRATISTA	JOHAN SEBASTIAN RIOS PALACIO			3. VALOR TOTAL (1+2)	63.295.935
NIT O CC:	1.057.304.693			4. VALOR ACTAS ANTERIORES (-)	
CDP (#, rubro y fecha)	# 20230485 DEL 25 DE ABRIL DE 2023 #20230541 DEL 25 DE MAYO DE 2023			5. VALOR PRESENTE ACTA (-)	63.295.935
RP (#, rubro y fecha)	# 683 DEL 29 DE MAYO DE 2023 # 727 DEL 23 DE JUNIO DE 2023			6. VALOR POR EJECUTAR (3 - 4 - 5)	0
OBJETO DEL CONTRATO:	REPARACION POR EMERGENCIA VEREDA LA CIENAGA VIA PRINCIPAL SAN JOSE RISARALDA, EN EL MUNICIPIO DE SAN JOSE CALDAS				
TIPO DE RECURSOS	RECURSOS PROPIOS	CENTRO DE COSTOS y PROCEDIMIENTO			

DOCUMENTO VERIFICADOS		# FOLIOS
1- Autoliquidaciones en Salud, Pensiones y Riesgos profesionales del personal empleado en la obra y del contratista (Personas naturales) o Certificado de Cumplimiento del Artículo 50 de la Ley 789/02 (Personas jurídicas).	X	
2- Pagos SENA e ICBF, cuando aplique.	N/A	
3- Pagos al FIC	X	
4- Factura (Régimen Común) o Factura equivalente (régimen simplificado).	X	
5- Informe de actividades o Bitácora.	X	
6- Copia de las planillas de pago con firma de los trabajadores.	X	
7- Informe de Interventoría y certificado. Formato F-GC-20	X	
8- Ensayos de densidad.	X	
9- Diseño de Mezclas.	X	
10- Ensayo de resistencia de concreto o ensayo de viguetas en pavimentos.	X	
11- Trazabilidad de la tubería (Formato F-GC-79 para tubería de Acueducto y F-AL-07 para tubería de alcantarillado, según aplique)	X	
12- Actas de visita de acometidas. Formato F-AC-51	N/A	
13- Actas de finalización de obras de acometidas. Formato F-AC-52 (Sólo aplica para el acta final)	N/A	
14- Distribución por centro de costos. Formato F-GF-32 - Copia de este formato se debe entregar en Planeación y Proyectos (firma de recibido)	X	
15- Acta parcial o final del contrato.	X	
16- Certificado de existencia de factura electrónica como título valor	X	

Nota: Si pasados tres (3) días después del recibo de esta documentación el Supervisor del contrato no presenta correcciones, quedará en firme y será subida al SECOP.

Secretaría General CERTIFICA que el Supervisor del Contrato entregó la documentación para ser archivada en la carpeta correspondiente.

Andrés Felipe Girardo R.
NOMBRE DE QUIEN RECIBE

Andrés G.
FIRMA

DOCUMENTOS ANEXOS CON DESTINO A TESORERÍA		
Factura original o Documento equivalente	X	
Acta parcial o final del contrato.	X	
Informe de Interventoría y certificado. Formato F-GC-20	X	
Distribución por centro de costos. Formato F-GF-32	X	
Autoliquidaciones en Salud, Pensiones y Riesgos profesionales del personal empleado en la obra y del contratista (Personas naturales) o Certificado de Cumplimiento del Artículo 50 de la Ley 789/02 (Personas jurídicas)	X	
Copia del registro presupuestal	X	

Fecha de presentación

19/07/23

DATOS DEL SUPERVISOR		
OSCAR LEONARDO GARCIA CARDOZO	INGENIERO DE ZONA (E.)	
NOMBRE	CARGO	
		FIRMA

DATOS PARA LA TRANSFERENCIA DE PAGOS		
N° 086000714856	AHORROS	DAVIENDA
CUENTA	TIPO DE CUENTA	BANCO

CERTIFICACION PARA ACREDITAR EL PAGO DE APORTES A LA SEGURIDAD SOCIAL Y APORTES PARAFISCALES.

ARTÍCULO 9 LEY 828 DE 2003 ✓

Señores
EMPOCALDAS S.A E.S.P

Con el objeto de acreditar el cumplimiento de lo dispuesto en el artículo 9 de la Ley 828 de 2003 Yo, JOHAN SEBASTIAN RIOS PALACIO con C.C 1.057.304.693 expedida en Filadelfia Caldas, DECLARO BAJO LA GRAVEDAD DE JURAMENTO, y con sujeción a las sanciones que para tal efecto establece el Código Penal en su artículo 442, que he cumplido en forma oportuna y completa con los pagos de mis aportes y el de mis empleados al Sistema de salud, pensión y riesgos laborales, y en las circunstancias en las que ha sido necesario los aportes parafiscales al Servicio Nacional de Aprendizaje, el Instituto Colombiano de Bienestar Familiar y las Cajas de Compensación Familiar ✓

Igualmente manifiesto que me encuentro al día en el pago de mis aportes al sistema de seguridad social, de los últimos seis (6) meses. ✓

Se firma a los dos (10) días del mes de julio de 2023.



JOHAN SEBASTIAN RIOS PALACIO
C.C: 1.057.304.693

DATOS GENERALES DEL APORTANTE									
Identificación	dv	Razon Social	Clase Aportante	Sucursal Principal	Direccion	Ciudad-Departamento	Teléfono	Exonerado SENA e ICBF	
CC 1057304693		RIOS PALACIO JOHAN SEBASTIAN	INDEPENDIENTE	PRINCIPAL	mirador de las tomas maizana 28 casa 4	MANIZALES-CALDAS	8728181	No	

DATOS GENERALES DE LA LIQUIDACION									
Periodo		Clave		Fecha		Pago		Valor	
Salud	Pago	Planilla	Planilla	Limite	Pago	Banco	Dias Mora	Dias	Valor
2023-06	39609532	9453465156	1	2023/07/25	2023/07/11	BANCO DAVIVIENDA	0		\$10,863,400

LIQUIDACION DETALLADA DE APORTES																																			
EMPLEADO		NOVEDADES				PENSION			SALUD			CCF			RIESGOS			PARAFISCALES																	
No.	Identificación	Nombre	Ingesta	Ude	Bas	Edp	Cap	Esp	Cor	Ret	Alh	Ige	Ima	Vac	Avp	Pct	Ir	Vip	Codigo Dias	IBC	Aporte	Exonero	Dias	Aporte	Exonero	IBC	Aporte	Exonero	Dias	Aporte	Exonero	IBC	Aporte	Exonero	Total Aportes
SUCURSAL: PRINCIPAL (1 Afiliados)																																			
Centro de Trabajo: PRINCIPAL (1 Afiliados)																																			
Ciudad: MANIZALES Depto: CALDAS (1 Afiliados)																																			
1	CC 1057304693	RIOS PALACIO JOHAN SEBASTIAN																	23030	30	\$29,000,000	\$5,220,000	EP5010	30	\$29,000,000	\$3,625,000	6.900%	14-11	30	\$29,000,000	6.900%	\$2,018,400	\$0	\$0	\$2,018,400
Total Afiliados(1)																																			

DATOS GENERALES DEL APORTANTE									
Identificación	dv	Razon Social	Clase Aportante	Sucursal Principal	Direccion	Ciudad-Departamento	Teléfono	Exonerado SENA e ICBF	
CC 1057304693		RIOS PALACIO JOHAN SEBASTIAN	INDEPENDIENTE	PRINCIPAL	mirador de las tomas maizana 28 casa 4	MANIZALES-CALDAS	8728181	No	

DATOS GENERALES DE LA LIQUIDACION									
Periodo		Clave		Fecha		Pago		Valor	
Salud	Pago	Planilla	Planilla	Limite	Pago	Banco	Dias Mora	Dias	Valor
2023-06	39609532	9453465156	1	2023/07/25	2023/07/11	BANCO DAVIVIENDA	0		\$10,863,400

RESUMEN DE PAGO									
RIESGO	CODIGO	NIT	DV	AFILIADOS	VALOR LIQUIDADO	INTERESES MORA	SALDOS E INCAPACIDADES	VALOR A PAGAR	
AFP (ADMINISTRADORAS: 1)				1	\$5,220,000	\$0	\$0	\$5,220,000	
PORVENIR	230301	800,224,808	8	1	\$5,220,000	\$0	\$0	\$5,220,000	
ARL (ADMINISTRADORAS: 1)				1	\$2,018,400	\$0	\$0	\$2,018,400	
ARL SUVA	14-11	890,903,790	5	1	\$2,018,400	\$0	\$0	\$2,018,400	
EPS (ADMINISTRADORAS: 1)				1	\$3,625,000	\$0	\$0	\$3,625,000	
EPS SUVA (ANTES SUSALUD)	EP5010	800,088,702	2	1	\$3,625,000	\$0	\$0	\$3,625,000	
TOTAL				1	\$10,863,400	\$0	\$0	\$10,863,400	

OS GENERALES DEL APORTANTE		Clase Aportante		Sucursal Principal		Direccion		Ciudad-Departamento		Telefono		Exonerado SEMA e	
Identificación	dv	Reason Social											ICBF
057304693		RIOS PALACIO JOHAN SEBASTIAN	B - MENOS DE 200 COTIZANTES	JOHAN SEBASTIAN RIOS PALACIO	calle 11a 8b 03 mirador de las lunas	MANIZALES-CALDAS	8550841	SI					

OS GENERALES DE LA LIQUIDACION		Fecha		Banco		Pago	
Periodo	Clave	Planilla	Planilla	Limite	Pago	Dias Hora	Valor
2023-06	2136469180	945221970	E	2023/06/23	2023/06/14	BANCO DAVIVIENDA	0
							\$2,219,400

SUMEN DE PAGO

SGO	CODIGO	NIT	DV	AFILIADOS	VALOR LIQUIDADO	INTERESES MORSA	SALDOS E INCAPACIDADES	VALOR A PAGAR
(ADMINISTRADORAS: 4)				11	\$1,146,600	\$0	\$0	\$1,146,600
COLFONDOS	231001	800,227,940	6	1	\$185,600	\$0	\$0	\$185,600
COLPENSIONES	25-14	900,336,004	7	1	\$92,800	\$0	\$0	\$92,800
PORVENIR	230301	800,224,808	8	5	\$307,200	\$0	\$0	\$307,200
PROTECCION	230201	800,229,739	0	4	\$561,000	\$0	\$0	\$561,000
(ADMINISTRADORAS: 1)				11	\$499,200	\$0	\$0	\$499,200
ARL SURA	14-11	890,903,790	5	11	\$499,200	\$0	\$0	\$499,200
(ADMINISTRADORAS: 1)				11	\$286,800	\$0	\$0	\$286,800
CONFAMILIARES	CCF11	890,806,490	5	11	\$286,800	\$0	\$0	\$286,800
(ADMINISTRADORAS: 5)				11	\$286,800	\$0	\$0	\$286,800
EPS SURA (ANTES SUSALUD)	EPS010	800,088,702	2	1	\$3,100	\$0	\$0	\$3,100
NOUEVA E.P.S.	EPS037	900,156,264	2	5	\$159,900	\$0	\$0	\$159,900
S.O.S. SERVICIO OCCIDENTAL DE SALUD	EPS018	805,001,157	2	1	\$23,200	\$0	\$0	\$23,200
SALUD TOTAL	EPS002	800,130,907	4	3	\$54,200	\$0	\$0	\$54,200
SANTAS	EPS005	800,251,440	6	1	\$46,400	\$0	\$0	\$46,400
TAL				11	\$2,219,400	\$0	\$0	\$2,219,400

NIT	Medio de Pago	No. Transacción	No. Autorización/CUS	Fecha y Hora
8999990341	BANCO DAVIVIENDA	93394333	43234652	12/07/2023

Número de Identificación

1057304693

Primer Apellido (si es Persona natural)

RIOS PALACIO

Dígito de Verificación (Si es persona

Cédula de Ciudadanía

Departamento

CALDAS

Dirección de Domicilio

Calle 11A 8b-03

Localización

Nacional

Correo electrónico

riossebastian1990@gmail.com

Regional

Caldas

Número Licencia de Obra**Nombre Obra**

REPARACION ACUEDUCTO SAN JOSE

Fecha Terminación Obra

30/06/2023

Tipo FIC

Costo Total de Obra (Sin Aportes)

Mes Periodo a Pagar

6

Costo Total Mano de Obra

0.00

Valor Intereses Moratorios

2000.00

Aporte SENA

0.00

Primer Nombre ó Razón Social

JOHAN SEBASTIAN

Tipo de documento

03

Naturaleza Juridica

03

Ciudad Capital

MANIZALES (CALDAS)

Ciudad de Domicilio

Manizales

Teléfono de Contacto

+57,312 7209638

Código SIIF

3-2-07-1-02-1-04-43

Regional Centros SIIF

36-02-00-017-000000

Número Contrato de Obra

025 26 DE MAYO 2023

Fecha Inicio Obra

26/05/2023

Ciudad de Ejecución de la Obra

SAN JOSE

Año Periodo a Pagar

2023

Costo Total de Obra a Todo Costo

63295935.00

Número de Trabajadores en el Periodo

2

Aporte FIC

158240.00

Valor del Pago

158240.00

COMPROBANTE

NIT	Medio de Pago	No. Transacción	No. Autorización/CUS	Fecha y Hora
8999990341	BANCO DAVIVIENDA	93394333	43234652	12/07/2023

Razón Social: **SENA**

Usuario Pagador: **1057304693**

Descripción del Pago: **Pago Ordinario - FIC**

Dirección IP: **186.144.192.196**

Total Pagado **\$ 160,240.00**

Su transacción fue
APROBADA por la

Descripción	Cantidad	Valor Pagado	Valor Servicio
Pago Ordinario - FIC	1	\$ 160,240.00	COP\$ 160,240.00



JOHAN SEBASTIÁN RIOS PALACIO

Johan Sebastian Rios Palacio

NIT: 1057304693-8

Régimen: Responsable del impuesto sobre las ventas -IVA

Persona Natural

CLL 11 A 8B 03, Villamaría, Caldas, Colombia

Tel. 0000000

Email. riossebastian1990@gmail.com

Autorización factura electrónica de venta No. 18764048577403 válida desde 2023-05-05 hasta 2023-11-05 rango desde FE26 hasta FE1000.

Cliente:	EMPRESA DE OBRAS SANITARIAS DE CALDAS S.A. EMPRESA DE SERVICIOS PUBLICOS PUDIENDO EMPLEAR LA EXPRESION ABREVIADA EMPOCALDAS S.A E.S.P.
NIT :	890803239
Dirección:	CR 23 75 82, Manizales, Caldas, Colombia
Teléfono:	8867080
Email:	facturacionelectronica@empocaldas.com.co
Tipo de negociación:	Contado
Medio de Pago:	Transferencia Débito Bancaria
Fecha de Pago:	11/08/2023
Total de Lineas:	3

FACTURA ELECTRÓNICA DE VENTA :	FE31												
MONEDA:	COP Colombia, Pesos												
HORA EMISIÓN:	21:36:58												
FECHA FIRMADO:	12/07/2023 21:37:01												
FECHA DE EMISIÓN / FECHA DE VENCIMIENTO													
<table><tr><th>DIA</th><th>MES</th><th>AÑO</th></tr><tr><td>12</td><td>07</td><td>2023</td></tr></table>	DIA	MES	AÑO	12	07	2023	<table><tr><th>DIA</th><th>MES</th><th>AÑO</th></tr><tr><td>11</td><td>08</td><td>2023</td></tr></table>	DIA	MES	AÑO	11	08	2023
DIA	MES	AÑO											
12	07	2023											
DIA	MES	AÑO											
11	08	2023											

#	CÓDIGO	DESCRIPCIÓN	U. MEDIDA	CANTIDAD	PRECIO U.	IVA	DCTO.	TOTAL
1	06	ACTA N° 1 Y FINAL REPARACION POR EMERGENCIA VEREDA LA CIENAGA VIA PRINCIPAL SAN JOSE RISARALDA, EN EL MUNICIPIO DE SAN JOSE CALDAS	C39	1,00	\$46.903.249,00		0,00	\$46.903.249,00
2	2	ADMINISTRACION 29%	C39	1,00	\$13.601.943,00		0,00	\$13.601.943,00
3	07	UTILIDAD 5%	C39	1,00	\$2.345.162,00	19,00	0,00	\$2.345.162,00

Notas:	Subtotal:	\$62.850.354,00
	Cargos:	\$0,00
	Descuento:	\$0,00
SON: (sesenta y tres millones doscientos noventa y cinco mil novecientos treinta y cinco pesos)	IVA:	\$445.581,00
CUFE: 1648a7d1997d14ad6d78f19fac27e1e352d8cb48030731cb6841412ba2b98907c0ea1f069beec2a08324485d198c1d37	Total:	\$63.295.935,00

IMPUESTO	BASE	TARIFA	IMPORTE
IMPUESTOS			
01 IVA	\$2.345.162,00	19,00%	\$445.581,00

Firma Digital: eUFh3nC/aXgfdwbzwwC5HFkIO0v12MiqdhwY9fN1r9k0j65TIHJ7qaXn5aP+rJ 6h608TPC1sBWfSzJ1mNn4Zj2BIQY 1umr7Pwejonk8UWVvEs80 jVWT0yNIZwLkUo B67ONTIGGY7zSeDtGkF0gBkKCO62gzRpl+AdFIMU5kh/M1Vzaq43yLkIH4ig tmWZx0HRpJE434ggugc1sr7eZsXNbesK1mS yNRE9tpF15nmW9G2820Z41iCZ+Ww MHgnK54E7jTIF5pyYLweLJWFZS5Dlvq9Z074h3CYZ3rvCvilUcp7Rhw4V+iMkMK8 2V1Uleo9z4YsyHdv1KqC KQ==

Esta factura es un título valor de acuerdo al art. 774 del C.C. y una vez aceptada declara haber recibido los bienes y servicios a satisfacción.

Representación Gráfica de la Factura de Venta Electrónica.

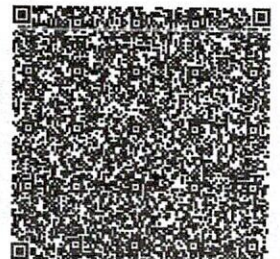

INFORME DE OBRA N° 1 Y FINAL

CONTRATANTE

EMPOCALDAS S.A E.S. P



empocaldas

Construyendo juntos tu bienestar

CONTRATISTA

JOHAN SEBASTIAN RIOS PALACIO

SUPERVISOR

OSCAR LEONARDO GARCIA CARDOZO

MANIZALES, CALDAS

JULIO DE 2023

1 OBRA:

El presente documento da cuenta de las actividades que desarrolló el Contratista de Obra **JOHAN SEBASTIAN RIOS PALACIO** en el periodo comprendido entre el 26 de mayo 2023 - 30 de junio de 2023, en el marco de la ejecución del contrato de obra cuyo objeto es **“REPARACIÓN POR EMERGENCIA VEREDA LA CIENAGA VIA PRINCIPAL SAN JOSE RISARAALDA, EN EL MUNICIPIO DE SAN JOSE CALDAS”**

1.1 FICHA TECNICA

CONTRATO:	ACTO 025 DE 2023
MODALIDAD DE CONTRATACION	CONTRATO DE DECLARATORIA DE EMERGENCIA
ENTIDAD CONTRATANTE:	EMPOCALDAS S.A E.S.P R.L ANDRES FELIPE TABA ARROYABE
OBJETO :	REPARACIÓN POR EMERGENCIA VEREDA LA CIENAGA VIA PRINCIPAL SAN JOSE RISARAALDA, EN EL MUNICIPIO DE SAN JOSE CALDAS
CONTRATISTA:	JOHAN SEBASTIAN RIOS PALACIO
VALOR DEL CONTRATO:	CINCUENTA Y OCHO MILLONES SEISCIENTOS SESENTA Y NUEVE MIL TRESCIENTOS CUARENTA Y UN PESOS MCTE (\$58.669.341.00) INCLUIDO IVA Y AIU
ADICION 1	CUATRO MILLONES SEISCIENTOS VEINTISEIS MIL QUINIENTOS NOVENTA Y CUATRO PESOS MCTE (\$ 4.626.594,00) INCLUIDO IVA Y AIU
VALOR PRESENTE ACTA:	SESENTA Y TRES MILLONES DOSCIENTOS NOVENTA Y CINCO MIL NOVECIENTOS TREINTA Y CINCO PESOS MCTE (\$ 63.295.935,00) INCLUIDO IVA Y AIU
FECHA DE INICIACION:	MARZO 26 DE 2023
FECHA FINALIZACION:	JUNIO 30 DE 2023
SUPERVISION	OSCAR LEONARDO GARCIA CARDOZO

1.2 DESCRIPCION DEL OBJETO

REPARACIÓN POR EMERGENCIA VEREDA LA CIENAGA VIA PRINCIPAL SAN JOSE RISARAALDA, EN EL MUNICIPIO DE SAN JOSE CALDAS

1.3 LOCALIZACION DE LA OBRA

Municipio de San José, Caldas

2. ACTIVIDADES REALIZADAS CON INFORME FOTOGRAFICO INCLUIDO: En este tiempo de ejecución del contrato lo primero que se hizo fue el reconocimiento del sitio que se intervendrá en el presente contrato de obra.

A continuación, un resumen del estado en el que se encontraba el sitio y las obras que se realizaron con un registro fotográfico detallado.

1. LOCALIZACION Y REPLANTEO.

Se realiza visita al sitio de la obra en compañía de personal de EMPOCALDAS para reconocimiento de las labores a desarrollar en la misma

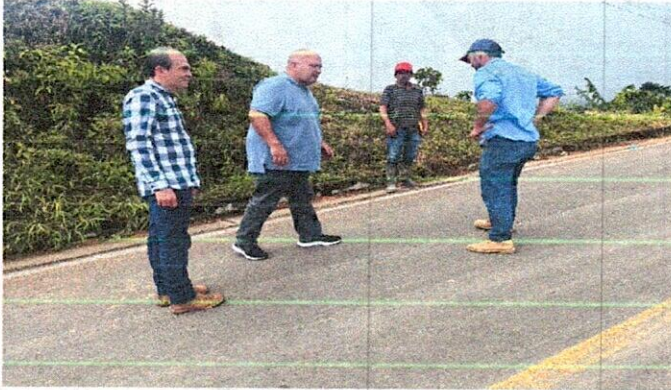

2. SEÑALIZACION

Se realiza la señalización para evitar accidentes en la zona

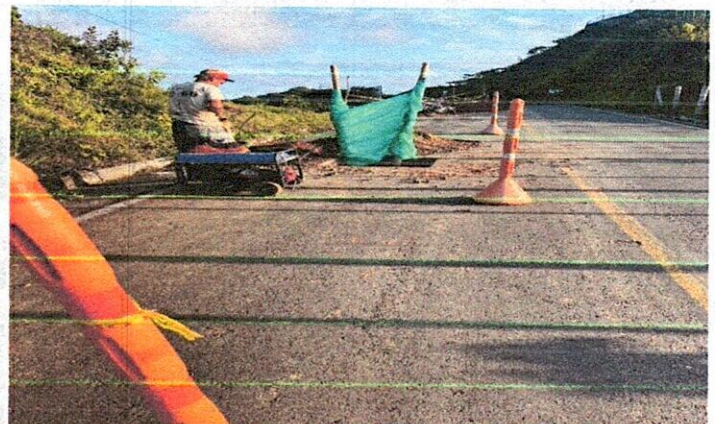

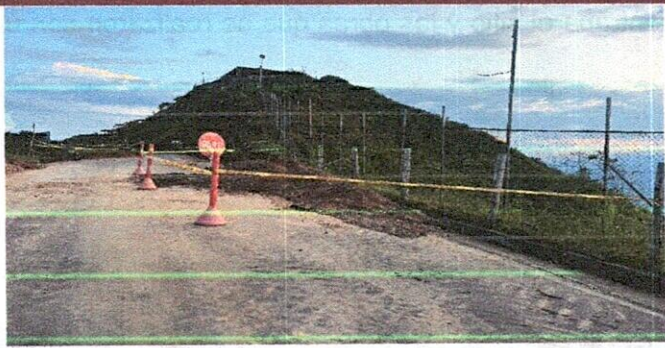

3. CORTE Y DEMOLICION

Se realiza corte y demolicion de pavimento existeste



4. RETIRO DE MATERIAL

Se realiza el retiro y disposicion final de escombros



6. EXCAVACIONES

Se hace excavacion a mano y a maquina para evitar al maximo los daños

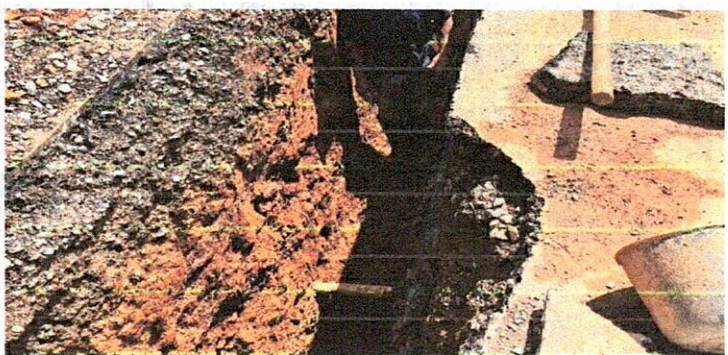

7. RELLENOS

Se realizan llenos con material de excavacion



8. SUBBASE COMPACTADA

Se realiza el lleno con subbase compactada

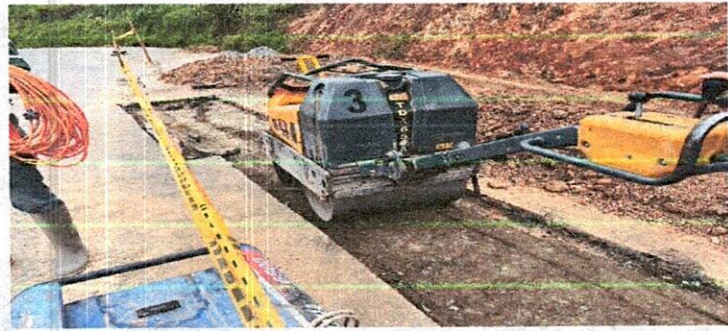

9. TERMOFUSION DE TUBERIA

Se realiza termofusión de la tubería siguiendo los procedimientos indicados por el proveedor





10. INSTALACIÓN DE TUBERIA

Se realiza la instalación de la tubería de 10"

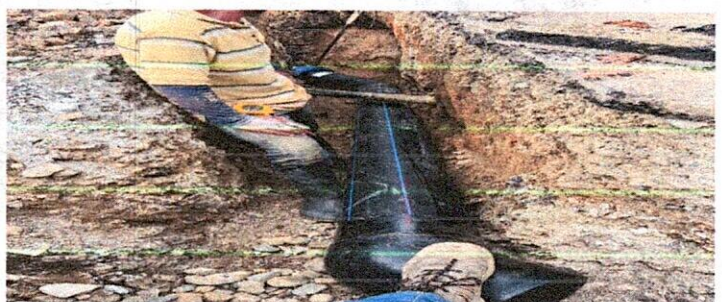

11. EMPALMES

Se realiza la instalación de los empalmes incluyendo los anclajes

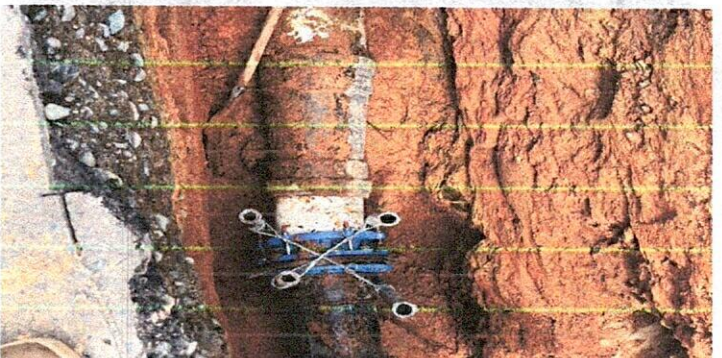

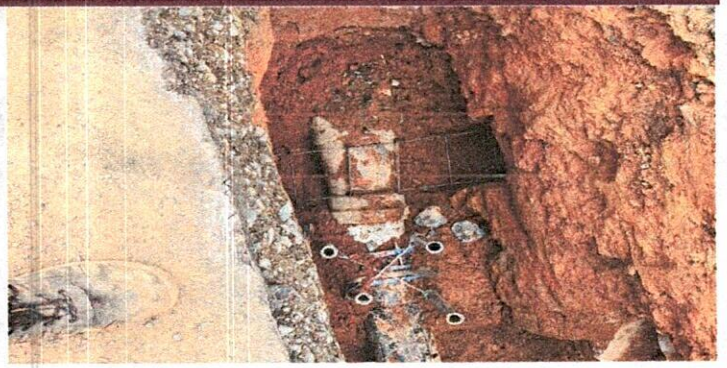

12. INSTALACION DE ASFALTO

Se realiza la instalacion de asfalto, riego de liga y compactacion





13. INSTALACION DE CUNETAS

Se realiza fundica de cunetas y bordillos



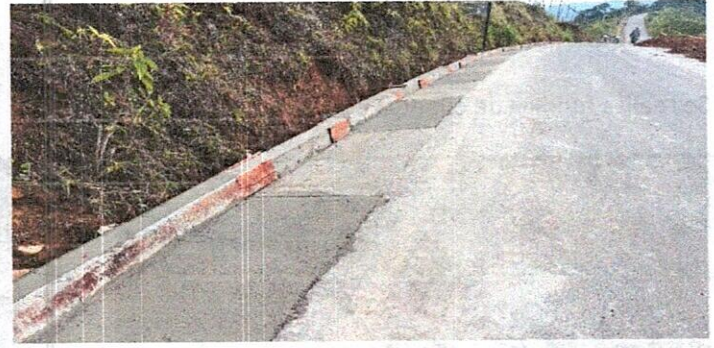

En el anterior registro fotográfico se evidencia cada una de las actividades que se realizaron para la primera acta y final en el contrato de obra cuyo objeto es la **“REPARACIÓN POR EMERGENCIA VEREDA LA CIENAGA VIA PRINCIPAL SAN JOSE RISARAALDA, EN EL MUNICIPIO DE SAN JOSE CALDAS”**. Estas actividades fueron seguidas de cerca por el supervisor OSCAR LEONARDO GARCIA CARDOZO el cual aprobó cada una de estas.

JOHAN SEBASTIAN RIOS PALACIO
1.057.304.693 DE FILADELFIA
CONTRATISTA



ASIA SEBASTIAN RIOS PALCO

NOMINA PARA PAGO DE SUELDOS Periodo del 15 de MAYO al 30 de MAYO de 2023

NOMBRE DE LA EMPRESA		CEDULA	CARGO	SALARIO O ADOS	DIAS TRABAJADOS	SALARIO O DEVENGADO	AUXILIO DE TRAMITACION	DESCUENTO A		TOTAL A PAGAR	FIRMA	
NOMBRE								SALUD 4,0%	PENSIÓN 4,0%			
HERNANDO GONZALEZ RUIZ		16053362	AYUDANTE DE OBRERO	2.500.000	15	1.250.000	70.303	50.000	50.000	1.220.303	<i>Hernando Gonzalez Ruiz</i>	
LUIS ALBERTO GRISALES GALLEGO		1053849051	AYUDANTE DE OBRERO	1.160.000	15	580.000	70.303	23.200	23.200	603.903	<i>Luis A. Grisales</i>	
SUMAS TOTALES							1.830.000	140.606	73.200	73.200	1.824.206	

VoBo Residente de obra

VoBo JOHAN SEBASTIAN RIOS



JUAN SEBASTIAN RIOS PALACIOS

NOMINA PARA PAGO DE SUELDOS
Periodo del 01 de JUNIO al 30 de JUNIO de 2023

NOMBRE DE LA EMPRESA		CARGO	SALARIO	DIAS TRABAJADOS	SALARIO DEVENGADO	AUXILIO O DE TRANSPORTE	PAGO PRIMA SEMESTRAL	RECARGO NOCTURNO	DESCUENTO A		HORAS EXTRAS	DOMINICAL	TOTAL A PAGAR	FIRMA
NOMBRE	CEDULA								SALUD	PENSIÓN				
HERNANDO GONZALEZ RUIZ	16053362	AYUDANTE DE OBRERO	2.500.000	30	2.500.000	140.606	-	-	4,0%	100.000	143.229	45.833	2.629.668	<i>Xenofobos GONZALEZ</i>
LUIS ALBERTO GRISALES GALLEGO	1053849051	AYUDANTE DE OBRERO	1.160.000	9	348.000	42.182	-	-	4,0%	13.900	66.458	67.667	496.507	<i>LUIS A. Grisales J</i>
SUMAS TOTALES					2.848.000	182.788	-	-		113.900			3.126.175	

VoBo Residente de obra

VoBo JOHAN SEBASTIAN RIOS



PLANILLA DE PAGO DE LIQUIDACIÓN

CONTRATO: REPARACION POR EMERGENCIA VEREDA LA CIENAGA, VIA PRINCIPAL SAN JOSE RISARALDA, EN EL MUNICIPIO DE SAN JOSE CALDAS.

PLANILLA DE LIQUIDACIONES: RECIBIMOS VALORES A QUE SE REFIERE ESTA PLANILLA Y DECLARAMOS ESTAR A PAZ Y SALVO CON EL CONTRATISTA POR CONCEPTO DE LIQUIDACIONES DE TRABAJO DIARIO, HORAS EXTRAS, DESCANSO DOMINICAL Y FESTIVOS CUARANTE EL DESARROLLO DE NUESTRO TRABAJO EN LA OBRA

NOMBRE	CEDULA	CARGO	SALARIO	RECARGO NOCTURNO	RECARGO NOCTURNO DOMINICAL	SUB. TRANS.	TOTAL DEVENGADO	TOTAL DEVENG.VAC.	FECHA INGRESO	FECHA RETIRO	DIAS LABOR ADDS	CESANTIAS	INTERESES CESANTIAS	VACACIONES	PRIMA	TOTAL LIQUIDACION	FIRMA
LUIS ALBERTO GRISALES GALLEGO	105384905	AYUDANTE DE OBRA	1.160.000			\$ 140.606	\$ 1.300.606	\$ 1.300.606	15/03/2023	31/05/2023	86	\$ 310.700	\$ 8.907	\$ 138.556	\$ 310.700	\$ 768.863	Luis A. Grisales
TOTAL A PAGAR \$ 768.863																	

VoBo Residente de Obra

VoBo JOHAN SEBASTIAN RIOS



F-GC-20
Versión 3
Junio 2019

GESTIÓN DE CONTRATACIÓN

INFORME DE SUPERVISIÓN CONTRATOS DE OBRA CIVIL

Informe Número	1 Y FINAL	Fecha del inform	10/07/2023	Acta parcial		Acta final	X
----------------	-----------	------------------	------------	--------------	--	------------	---

Número del contrato	025 CON FECHA 26 DE MAYO DEL 2023
Objeto:	REPARACION POR EMERGENCIA VEREDA LA CIENAGA VIA PRINCIPAL SAN JOSE RISARALDA, EN EL MUNICIPIO DE SAN JOSE CALDAS
Nombre Contratista:	JOHAN SEBASTIAN RIOS PALACIO
Fecha del contrato:	26/05/2023
Plazo de ejecución:	30 DIAS
Prorroga	15 DIAS
Valor inicial:	\$ 58.669.341
Fecha de iniciación:	26/05/2023
Fecha de terminación:	30/06/2023
Adición (en valor):	\$ 4.626.594
Supervisor:	OSCAR LEONARDO GARCIA CARDOZO

1. AVANCE DEL CONTRATO

1.1. Avance físico

Avance físico del periodo	100 %
Avance físico Acumulado	100 %

1.2. Informe de actividades (Se anexa resumen de ejecución de la obra)

INSTALACIÓN DE TUBERIA		
SECCIONAL	SERVICIO	KILÓMETROS
SAN JOSE	ACUEDUCTO	0.120

1.3. Avance en tiempo

Plazo de ejecución:	45 DIAS
Tiempo total transcurrido:	36 DIAS
Avance Porcentual:	100,00 %

1.4. Registro fotográfico (puede presentarse como anexo, o incluirlo en el informe)

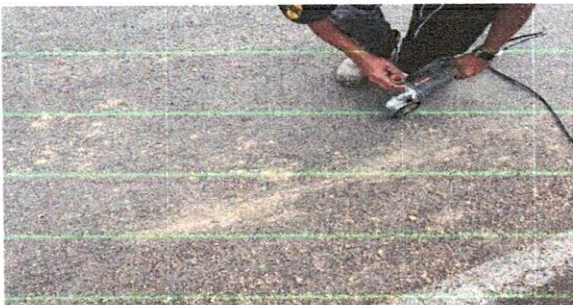
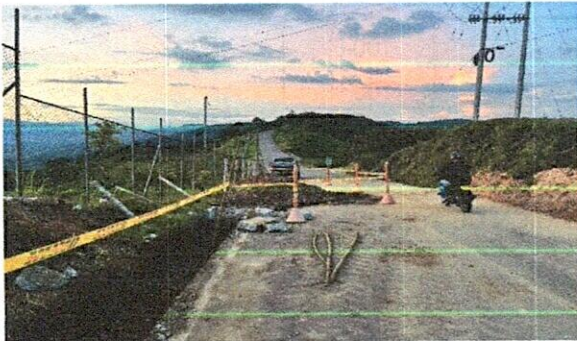
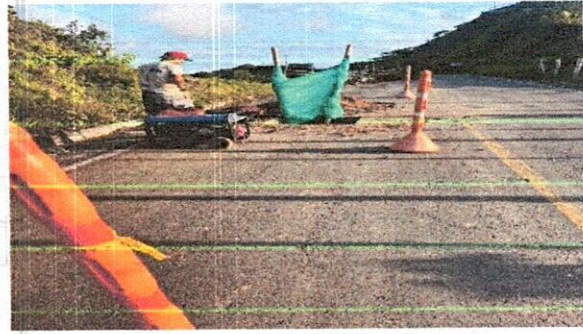
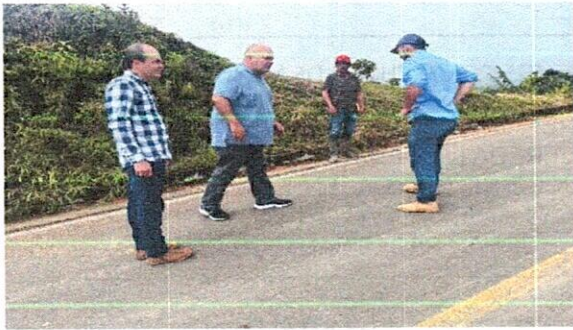



F-GC-20
Versión 3
Junio 2019

GESTIÓN DE CONTRATACIÓN

INFORME DE SUPERVISIÓN CONTRATOS DE OBRA CIVIL





F-GC-20
Versión 3
Junio 2019

GESTIÓN DE CONTRATACIÓN

INFORME DE SUPERVISIÓN CONTRATOS DE OBRA CIVIL

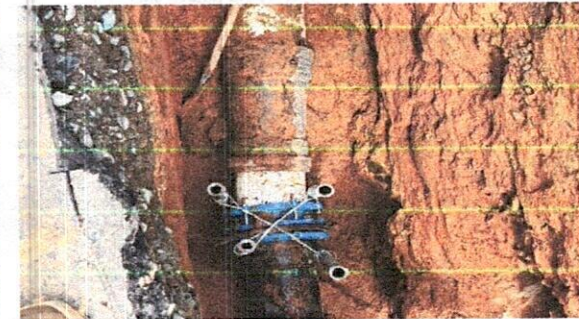
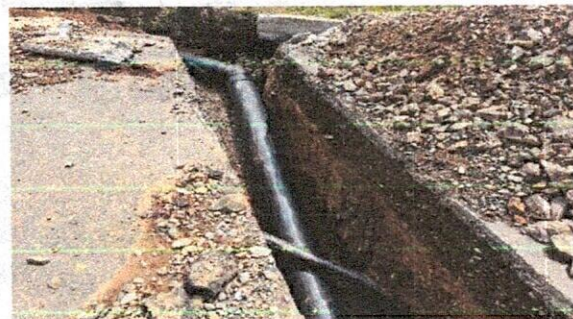



F-GC-20
Versión 3
Junio 2019

GESTIÓN DE CONTRATACIÓN

INFORME DE SUPERVISIÓN CONTRATOS DE OBRA CIVIL

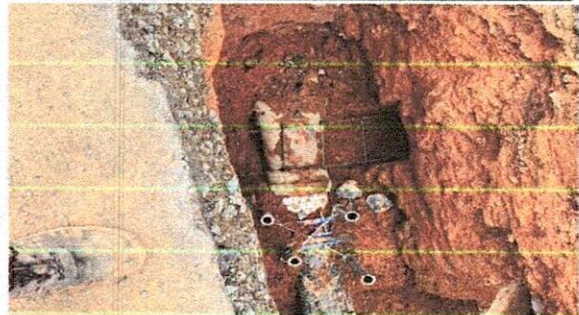



F-GC-20
Versión 3
Junio 2019

GESTIÓN DE CONTRATACIÓN

INFORME DE SUPERVISIÓN CONTRATOS DE OBRA CIVIL

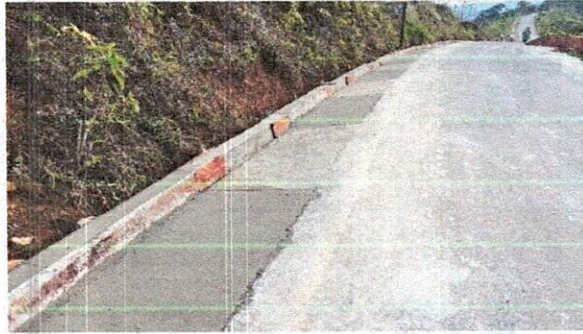



F-GC-20
Versión 3
Junio 2019

GESTIÓN DE CONTRATACIÓN

INFORME DE SUPERVISIÓN CONTRATOS DE OBRA CIVIL

1.5. Problemáticas con la obra

No hubieron problemáticas con la obra.



F-GC-20
Versión 3
Junio 2019

GESTIÓN DE CONTRATACIÓN

INFORME DE SUPERVISIÓN CONTRATOS DE OBRA CIVIL

1.6. Avance financiero

Inversión Contratada:	\$ 58.669.341
Inversión ejecutada en el periodo:	\$ 63.295.935
Porcentaje ejecutado en el periodo:	100%
Inversión total ejecutada:	\$ 63.295.935
Porcentaje total ejecutado:	100%

2. CONTROL SOBRE PÓLIZAS VIGENTES (para el acta final relacione la ampliación de las pólizas de estabilidad y calidad de la obra)

GARANTÍAS	ASEGURADO A	No. PÓLIZA	FECHA INICIAL	FECHA FINAL	VR. ASEGURADO
CUMPLIMIENTO	SEGUROS DEL ESTADO	42-45-101056457	26/05/2023	26/10/2023	18.988.780,50
SALARIOS Y PRESTACIONES SOCIALES	SEGUROS DEL ESTADO	42-45-101056457	26/05/2023	26/07/2026	12.659.187,00
ESTABILIDAD DE LA OBRA	SEGUROS DEL ESTADO	42-45-101056457	26/05/2023	26/05/2028	12.659.187,00
RESPONSABILIDAD CIVIL EXTRACONTRACTUAL	SEGUROS DEL ESTADO	42-40-101043311	26/05/2023	11/10/2023	18.988780,50

3. CONTROL DEL CUMPLIMIENTO DE LA SEGURIDAD SOCIAL INTEGRAL (Verifique afiliación o pagos aportados y señale con una X)

NOMBRE DEL TRABAJADOR	ARP	EPS	AFP	PARAFISCALES	FIC
HERNANDO GONZALES RUIZ	X	X	X	X	
LUIS ALBERTO GRISALES	X	X	X	X	

	GESTIÓN DE CONTRATACIÓN	
	F-GC-20 Versión 3 Junio 2019	INFORME DE SUPERVISIÓN CONTRATOS DE OBRA CIVIL

4. CONTROL PAGO SEGURIDAD SOCIAL DEL CONTRATISTA (Persona natural)
5. CONTROL DE SEGURIDAD INDUSTRIAL Y DOTACIÓN (Para los casos donde verifique el incumplimiento de algún ítem, debe anexar la comunicación enviada al contratista notificando la situación)

Fecha de inspección	CASCO	OVEROL	GUANTES	BOTAS	CARNET	CHALECO	SEÑALIZACIÓN	CAPACITACIÓN SOBRE EL USOS DE LAOS ELEMENTOS DE PROTECCIÓN PERSONAL
26/06/2023	A	A	A	A	A	A	A	A
Convenciones: A: adecuada - D: deficiente - N/U: No usan - N/A: No aplica								

6. MEMORIA DE CÁLCULO DE CANTIDADES DE OBRA A PAGAR (Anexar Relación)

SE ADJUNTA COMO ANEXO AL PRESENTE INFORME.

7. IMPACTO SOCIAL DE LA OBRA

7.1. EMPLEOS GENERADOS

Personal Contratista de Construcción		Local	Externa	Subtotal
Mano de Obra Calificada	Indígenas	0	0	0
	Negritudes	0	0	0
	Madres cabeza de familia	0	0	0
	Personal con limitaciones físicas	0	0	0
Mano de Obra No Calificada	Indígenas	0	0	0
	Negritudes	0	0	0
	Madres cabeza de familia	0	0	0
	Personal con limitaciones físicas	0	0	0



F-GC-20
Versión 3
Junio 2019

GESTIÓN DE CONTRATACIÓN

INFORME DE SUPERVISIÓN CONTRATOS DE OBRA CIVIL

TOTALES				
Personal Interventoría		Local	Externa	Subtotal
Mano de Obra Calificada	Indígenas	0	0	0
	Negritudes	0	0	0
	Madres cabeza de familia	0	0	0
	Personal con limitaciones físicas	0	0	0
Mano de Obra No Calificada	Indígenas	0	0	0
	Negritudes	0	0	0
	Madres cabeza de familia	0	0	0
Personal con limitaciones físicas		0	0	0
TOTALES				

7.2. POBLACIÓN BENEFICIADA

Población del municipio de Aguadas Caldas que usan el servicio de agua potable proveniente de la bocatoma y la cual pasa por el tramo de acueducto que se repuso.

8. DOCUMENTOS ANEXOS

DOCUMENTO	SI	N/A
Acta de entorno		X
Acta de veeduría		X
Acta de convenio de precios	X	
Plan de manejo ambiental		X
Ensayos de laboratorio	X	
Acta de suspensión y reanudación (Con la respectiva justificación)	X	
Bitácora de la obra	X	
Actualización de la póliza de calidad o estabilidad con la fecha del acta de liquidación.	X	
Paz y Salvo oficina de trabajo.	X	
Paz y salvo del contratista donde conste que pago la seguridad social integral y parafiscales de los trabajadores a cargo en la obra.	X	
Relación de todas las domiciliarias que se reconstruyan en donde se indique el suscriptor, el número del contador, la dirección, la autorización del propietario para esta reposición y las cantidades de obra de cada una y el valor.		X
Memoria de cálculo de cantidades de obra a pagar	X	

Calificación entrega de la obra: Excelente 4 – Buena 3 – Regular 2 – Mala 1

4

NOMBRE DEL SUPERVISOR

OSCAR LEONARDO GARCIA CARDOZO

PESO UNITARIO DEL SUELO EN EL TERRENO. MÉTODO DEL CONO DE ARENA
NORMA I.N.V. E - 161

PROYECTO REPOSICION ACUEDUCTO VIA PRINCIPAL SANJOSE - RISARALDA ✓ **INFORME No.** 22785
SOLICITANTE ING : JOHAN SEBASTIAN RIOS PALACIOS ✓
LOCALIZACIÓN SANJOSE DE CALDAS **Fecha Muestreo** JUNIO 16/2023 ✓
DESCRIPCIÓN SUBBASE GRANULAR EL CAIRO ✓ **Fecha Ensayo** JUNIO 21/2023 ✓
CONSTRUCTOR: ING : JOHAN SEBASTIAN RIOS PALACIOS ✓ **Orden No.** _____
AUTORIZÓ: ING : JOHAN SEBASTIAN RIOS PALACIOS ✓

ABSCISA >	UNIDADES	NRO 1	NRO 2	NRO 3		
P ₁ (Frasco + arena inicial)	Gramos	6.714,0	6.692,0	6.674,0		
P ₂ (Frasco + arena restante)	Gramos	3.021,0	2.954,0	3.104,0		
P ₃ (Arena total usada)	Gramos	3.693,0	3.738,0	3.570,0		
Constante de cono	Gramos	1.602,0	1.602,0	1.602,0		
Peso de arena en el hueco	Gramos	2.091,0	2.136,0	1.968,0		
Densidad de la arena	Gr./ cm ³	1,419	1,419	1,419		
Volumen del hueco	cm ³	1.473,6	1.505,3	1.386,9		
Peso material extraído Humedo	Gramos	3.354	3.510	3.214		
% de humedad	%	6,8%	6,6%	6,8%		
Peso material extraído Seco	Gramos	3.140,4	3.292,7	3.009,4		
Densidad del material	Gr./ cm ³	2,131	2,187	2,170		
Densidad máx. laboratorio	Gr./ cm ³	2,198	2,198	2,198		
% de humedad óptima laboratorio	%					
% compactación terreno	%	97,0%	99,5%	98,7%		
% de compactación Especificado	%					
Profundidad del apique	cms					
Distancia del borde	mts					
Espesor de base granular	cms					

RESUMEN DE DENSIDADES (Kg/m ³)	Humeda d óptima

OBSERVACIONES: calculadas con la humedad del humedometro

NOTA: Los resultados de este ensayo solo afectan a los objetos sometidos al ensayo
 Este informe no se deberá reproducir parcialmente sin la aprobación por escrito del laboratorio que lo emite

JESUS ANTONIO HERNÁNDEZ E
 MATRICULA 17502-001547 CALDAS

DISEÑO DE MEZCLAS DE CONCRETO PORTLAND - MR 42

REPOSICION ALCANTARILLADO CRA 9 CALLES 8 Y 9 C/CHINA, CL 12 CRAS 1 Y VARIANTE ANSERMA
INTERESADO : JOHAN SEBASTIAN RIOS PALACIO
PROCEDENCIA DE AGREGADOS : RIO C/CHINA , CTO ARGOS DE 50 KG
FECHA : JUNIO DE L 2023

DATOS MATERIALES DE LA MEZCLA

Resistencia esperada en P.S.I.	MR 42
Relación agua/cemento.	0,43
Contenido de cemento kg/m3 de concreto	407,0
Agua para agregados SSS Lts/m3 de concreto	175
Volumen absoluto de los agregados Lts/m3 de concreto	699,8
Peso seco de los agregados Kg/m3 de concreto	1814,7
Peso específico aparente de la arena g/cm3	2,435
Peso específico aparente de la grava g/cm3	2,874
Humedad de absorcion de la grava %	1,1
Humedad de absorcion de la arena %	2,0
Peso unitario del agregado grueso compacto Ton/m3	1,752
Peso unitario del agregado grueso suelto Ton/m3	1,399
Peso unitario del agregado fino compacto Ton/m3	1,463
Peso unitario del agregado fino suelto Ton/m3	1,212
Peso específico del cemento Ton/m3	3,125

TAMICES		AGREGADOS		AJUSTE GRANULOMETRICO			
Abertura Pulg.	Abertura mm	GRAVILLA	ARENA	PROPORCION ARENA %	PROPORCION GRAVA %	MEZCLA DE AGREGADOS	GRANULOMETRIA IDEAL (1 ")
		PORCENTAJE QUE PASA.					
				0,40	0,60		
3	76,200						
2 1/2	63,500	100,0	100,0	40,0	60,0	100,0	100,0
2	50,800	100,0	100,0	40,0	60,0	100,0	100,0
1 1/2	38,100	100,0	100,0	40,0	60,0	100,0	87,9
1	25,400	100,0	100,0	40,0	60,0	100,0	73,2
3/4	19,050	93,5	100,0	40,0	56,1	96,1	64,3
1/2	12,700	64,2	100,0	40,0	38,5	78,5	53,6
3/8	9,525	34,7	99,5	39,8	20,8	60,6	47,1
4	4,763	6,0	97,8	39,1	3,6	42,7	34,5
8	2,381	2,5	92,2	36,9	1,5	38,4	25,2
16	1,191	1,5	72,0	28,8	0,9	29,7	18,5
30	0,595	1,0	38,0	15,2	0,6	15,8	13,5
50	0,298	1,0	12,3	4,9	0,6	5,5	9,9
100	0,149	1,0	2,8	1,1	0,6	1,7	7,3
200	0,074	1,0	1,3	0,5	0,6	1,1	
<i>Módulo</i>		6,6	2,9			5,1	5,5

PROPORCIONAMIENTO DE LA MEZCLA - MR 42

Materiales	Proporcion de los agregados	Volumen/m3 Dm3	Peso/m3 Kg	Proporciones en Volumen	Proporciones en Peso
Agua		175,0	175,0	0,52	0,43
Cemento		130,2	407,0	1,0	1,00
Arena	0,40	279,9	725,9	2,0	1,78
Grava	0,60	419,9	1088,8	2,6	2,68

J. Hernández

JESUS ANTONIO HERNÁNDEZ E
 MATRICULA 17502-001547 CALDAS

DISEÑO DE MEZCLAS DE CONCRETO PORTLAND

REPOSICION ALCANTARILLADO CRA 9 CALLES 8 Y 9 C/CHINA, CL 12 CRAS 1 Y VARIANTE ANSERMA
INTERESADO : JOHAN SEBASTIAN RIOS PALACIO
PROCEDENCIA DE AGREGADOS : RIO C/CHINA , CTO ARGOS DE 50 KG
FECHA : JUNIO DE L 2023

CONSUMO DE MATERIALES POR METRO CUBICO DE CONCRETO

MEZCLA PARA MR 42 (40 % Y 60%)

Materiales	Peso/m3 Kg	MASA UNITARIA DE LOS AGREGADOS Ton/m3	METRO CUBICO DE CONCRETO
Agua	175,0	Ton/m3	175,0 Litros
Cemento **	407,0		407,0 Kg.
Arena	725,9	1,212	0,5989 m3
Triturado	1088,8	1,399	0,7783 m3

** Consumo de cemento Portland " ARGOS " en bultos de 50,0 Kg = **8,14**
 SLUMP: 3,5 "

J. Hernández

JESUS ANTONIO HERNÁNDEZ E
 MATRICULA 17502-001547 CALDAS

REPOSICION ALCANTARILLADO CRA 9 CALLES 8 Y 9 C/CHINA, CL 12 CRAS 1 Y VARIANTE ANSERMA
INTERESADO : JOHAN SEBASTIAN RIOS PALACIO
PROCEDENCIA DE AGREGADOS : AGREGADOS PLANTA EL GUINEO, CTO CEMEX DE 50 KG
FECHA : JUNIO DE L 2023

ENSAYOS DE LABORATORIO A AGREGADOS PETREOS

ARENA (RIO C/CHINA)

ANALISIS GRANULOMETRICO

Peso seco inicial (g): **1974,0**
 Peso final fracciones (g): **1949,0**

Tamiz	Peso ret.	% retenido	% ret. acum.	% pasa
1 1/2"	0,0	0,0	0,0	100,0
1"	0,0	0,0	0,0	100,0
3/4"	0,0	0,0	0,0	100,0
1/2"	0,0	0,0	0,0	100,0
3/8"	10,0	0,5	0,5	99,5
No. 4	34,0	1,7	2,2	97,8
No. 8	110,0	5,6	7,8	92,2
No. 16	398,0	20,2	28,0	72,0
No. 30	672,0	34,0	62,0	38,0
No. 50	507,0	25,7	87,7	12,3
No. 100	188,0	9,5	97,2	2,8
No. 200	30,0	1,5	98,7	1,3
	25,0	1,3	100,0	0,0

MASA UNITARIA SUELTA

DETERMINACION	1	2
Vol. recip. (cm3)	3057,0	3057,0
Peso recip. (gm)	7445,0	7445,0
P suelo+recip (gm)	11147,0	11153,0
Peso suelto (gm)	3702,0	3708,0
M.U.S. (gm/cm3)	1,211	1,213

MASA UNITARIA COMPACTA (varillado)

Determinación	1	2
P suelo+recip (gm)	11624,0	11630,0
Peso compacto(gm)	4179,0	4185,0
M.U.C. (gm/cm3)	1,367	1,369

D60	0,990
D30	0,610
D10	0,220
Cu	4,5
Cc	1,7

PESO ESPECIFICO y ABSORCION

DETERMINACION	1	2
Matraz (No.)	1	2
P sss. (gm)	500,00	500,00
P fws. (gm)	978,30	978,50
Temperatura (C)	24,0	24,0
P fw. (gm)	679,818	679,818
P seco (gm)	490,60	490,20
D nominal (gm/cm3)	2,554	2,560
D aparente(gm/cm3)	2,435	2,435
D ap. sat. (gm/cm3)	2,481	2,484
ABSORCION (%)	1,9	2,0

RESUMEN DE ENSAYOS DE LA ARENA

MODULO DE FINURA	2,85
TAMAÑO MAXIMO	N° 1/2 "
Densidad nominal (gm/cm3)	2,557
Densidad aparente (gm/cm3)	2,435
D aparente saturada (gm/cm3)	2,482
ABSORCION (%)	2,0
M.U.S. (gm/cm3)	1,212
M.U.C. (gm/cm3)	1,463
CLASIFICACION S.U.C.S.	

OBSERVACIONES: Arena semilimpia y fina

J. A. Hernández E

JESUS ANTONIO HERNÁNDEZ E
 MATRICULA 17502-001547 CALDAS

REPOSICION ALCANTARILLADO CRA 9 CALLES 8 Y 9 C/CHINA, CL 12 CRAS 1 Y VARIANTE ANSERMA
INTERESADO : JOHAN SEBASTIAN RIOS PALACIO
PROCEDENCIA DE AGREGADOS : AGREGADOS PLANTA EL GUINEO, CTO CEMEX DE 50 KG
FECHA : JUNIO DE L 2023

ENSAYOS DE LABORATORIO A AGREGADOS PETREOS

GRAVA PASA 1" (RIO C/CHINA)

PESO ESPECIFICO y ABSORCION

Determinación	1	2
P seco (gm)	1885,0	1886,0
P sss. (gm)	1905,0	1907,0
P H2O (gm)	1249,0	1251,0
D nominal(gm/cm3)	2,964	2,970
D as. (gm/cm3)	2,904	2,907
D ap. (gm/cm3)	2,873	2,875
ABSORCION (%)	1,1	1,1

MASA UNITARIA SUELTA

Determinación	1	2
Vol. recip. (cm3)	3057,0	3057,0
Peso recip. (gm)	7445,0	7445,0
P suelo+recip (gm)	11720,0	11724,0
Peso suelto (gm)	4275,0	4279,0
M.U.S. (gm/cm3)	1,398	1,400

MASA UNITARIA COMPACTA (varillado)

Determinación	1	2
P suelo+recip (gm)	12801,0	12803,0
Peso compacto(gm)	5356,0	5358,0
M.U.C. (gm/cm3)	1,752	1,753

ANALISIS GRANULOMETRICO

Peso seco inicial (g) : **3140,0**
 Peso final fracciones (g): **3110,0**

Tamiz	Peso ret.	% retenido	% ret. acum.	% pasa
3"				
2 1/2"	0,0	0,0	0,0	100,0
2"	0,0	0,0	0,0	100,0
1 1/2"	0,0	0,0	0,0	100,0
1"	0,0	0,0	0,0	100,0
3/4"	205,0	6,5	6,5	93,5
1/2"	920,0	29,3	35,8	64,2
3/8"	926,0	29,5	65,3	34,7
No. 4	901,0	28,7	94,0	6,0
No. 8	109,0	3,5	97,5	2,5
No. 16	31,0	1,0	98,5	1,5
No. 30	18,0	0,6	99,0	1,0
No. 50	0,0	0,0	99,0	1,0
No. 100	0,0	0,0	99,0	1,0
No. 200	0,0	0,0	99,0	1,0
Pasa T- 200	31,0	1,0	100,0	0,0

D60	24,0
D30	9,3
D10	6,2
Cu	3,9
Cc	0,6

RESUMEN DE ENSAYOS DEL TRITURADO

TAMAÑO MAXIMO	1"
Densidad nominal (gm/cm3)	2,967
Densidad aparente (gm/cm3)	2,874
D aparente saturada (gm/cm3)	2,905
ABSORCION (%)	1,1
M.U.S. (gm/cm3)	1,399
M.U.C. (gm/cm3)	1,752
CLASIFICACION S.U.C.S.	

OBSERVACIONES: grava de rio forma sub redondeada de las partículas.

J. A. Hernández E

JESUS ANTONIO HERNÁNDEZ E
 MATRICULA 17502-001547 CALDAS



HERNANDEZ INGENIERIA S.A.S.
LABORATORIO DE INGENIERIA CIVIL

ING JOHAN SEBASTIAN RIOS PALACIO MR 42 , AGREGADOS DEL RIO C/CHINA CTO ARGOS DE
50 KG, CRA 9 CL 8 Y 9 C/CHINA , ANSERMA CL 12 CRAS 1 Y VARIANTE

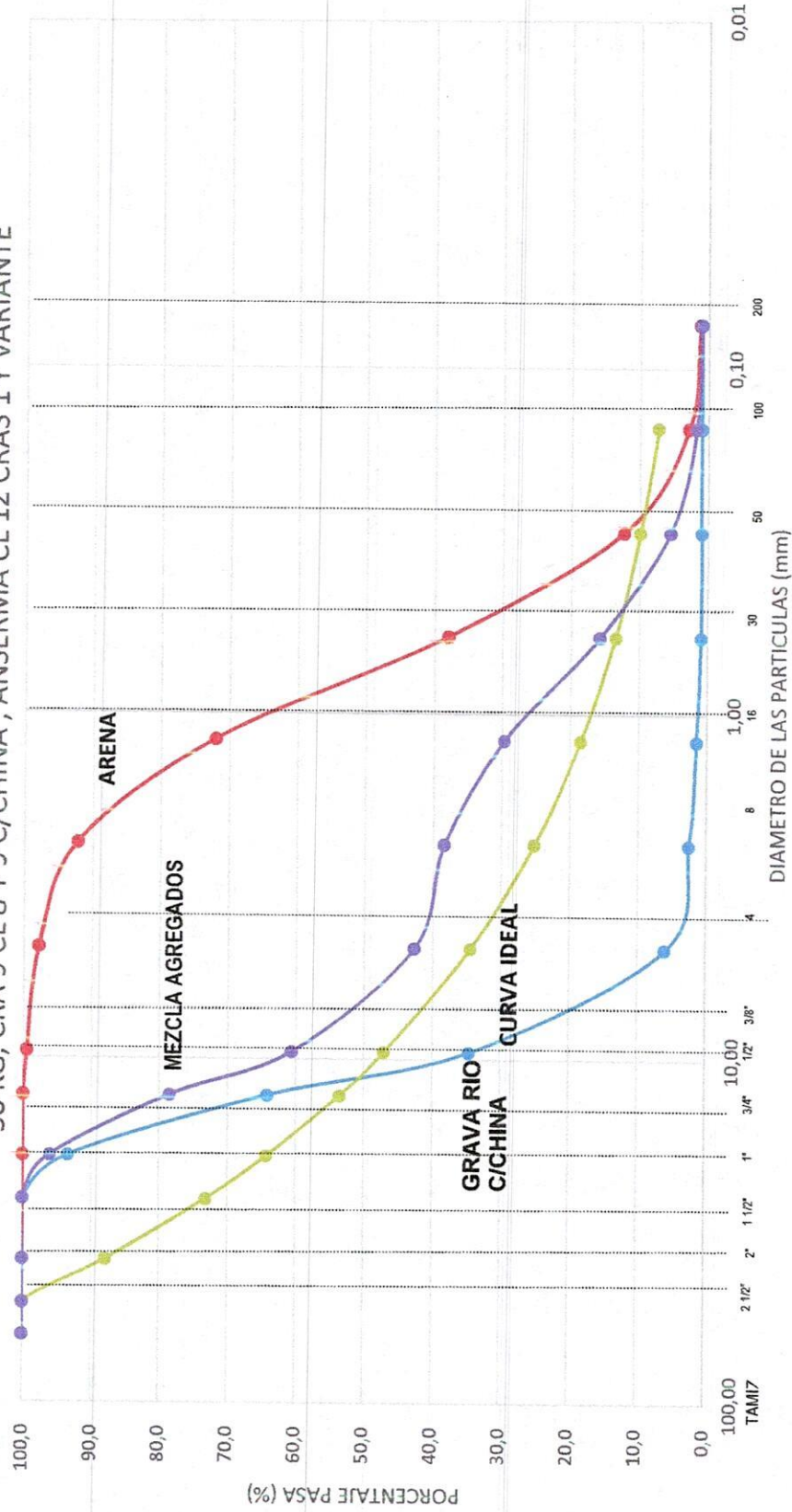

J. Rios

JESUS ANTONIO HERNÁNDEZ E
MATRICULA 17502-001547 CALDAS

Calle 68 No. 34 - 29 Telefax: (096) 878 5100 Manizales - Cel. 310 837 3892
hdezingenierias@une.net.co

RESISTENCIA A LA COMPRESION DE CILINDROS DE CONCRETO
NORMA I.N.V. E - 410 - 13

PROYECTO: REPOSICION ACUEDUCTO VIA PPAL SANJOSE - RISARALDAS INFORME No. 22789
 LOCALIZACION: KM 3+000 VIA SANJOSE - RISARALDA
 MATERIAL: AGREGADOS DEL RIO RISARALDA, CTO ARGOS DE 50 KG ORDEN No.
 PROPORCION: 3000 PSI : CUNETAS
 AUTORIZO: ING | JOHAN SEBASTIAN RIOS P

CLIENTE : ING : JOHAN SEBASTIAN RIOS P
 OBRA : REPOSICION ACUEDUCTO VIA PPAL SANJOSE - RISARALDAS

CILINDRO No.	1	2
No. DE MUESTRAS :	1	1

PROCEDENCIA :
 FECHA DE MUESTREO: 21/06/2023 21/06/2023
 FECHA DE ENSAYO : 28/06/2023 28/06/2023
 EDAD (DIAS): 7 7
 RES. NNAL (MPa): 21 21

PESO (g):	13.147	13.152
DIAMETRO (cm):	15,2	15,2
DENSIDAD (g/cm ³):	2,415	2,416
CARGA (KN):	296,4	302,7
ESFUERZO (Kg/cm ²):	166,6	170,1
(MPa):	16,3	16,7
DESARROLLO (PSI):	2368,5	2418,9
(%):	77,3	79,5
PROYECCION 28 DIAS:	3387,4	3444,3

NOTA: los resultados de este ensayo solo afectan a los objetos sometidos al ensayo
 Este informe no se deberá reproducir parcialmente sin la aprobación por escrito del laboratorio que lo emite

[Handwritten Signature]

JESUS ANTONIO HERNANDEZ E
 MATRICULA 17502-001547 CALDAS

CONTRATO No		025 CON FECHA 26 DE MAYO DEL 2023		MUNICIPIO		SAN JOSE	
ID TRAMO	PROCESO	DIRECCION DE INSTALACION DE LA TUBERIA	DIAMETRO	LONGITUD	MATERIAL	TIPO DE INSTALACION	NUMERO DE SECTOR HIDRAULICO (INUSH)
V. CIENAGA	Conduccion	V. CIENAGA	10"	130	POLIETILENO	Instalación con apertura de zanja	

ORGANISMO CERTIFICADOR DEL PRODUCTO	NUMERO DE CERTIFICADO	CERTIFICACION DE TUBERIA	FABRICANTE	NIT	FECHA DE INSTALACION	DIAMETRO DE LA TUBERIA ANTERIOR	MATERIAL TUBERIA ANTERIOR	LONGITUD TUBERIA ANTERIOR (m)
ICONTEC	NTC 4585	SI	EXTRUJOL	8001022371-4	13/05/2023	1"	PVC	120

NOMBRE SUPERVISOR o INTERVENIOR	FIRMA SUPERVISOR o INTERVENIOR	NOMBRE CONTRATISTA	FIRMA CONTRATISTA
	OSCAR LEONARDO SUAREZ CARDOSO	JOHAN CARLOS RIOS PALACIO	

VISTO BUENO DE RECEBIDO DE LA INFORMACION - COORDINADOR ACUEDUCTO

ACTA DE CONVENIO DE PRECIOS N.º 1

CONTRATO N.º: 025 CON FECHA 26 DE MAYO DE 2023
CONTRATISTA: JOHAN SEBASTIAN RIOS PALACIO
OBJETO: "REPARACION POR EMERGENCIA VEREDA LA CIENAGA VIA PRINCIPAL SAN JOSE RISARALDA, EN EL MUNICIPIO DE SAN JOSE CALDAS."
VALOR CONTRATO: \$ 58.669.341,00
VALOR TOTAL: \$ 58.669.341,00

RECURSOS: PROPIOS
PLAZO: TREINTA (30) DÍAS CALENDARIO
SUPERVISOR: INGENIERO ZONA OCCIDENTE
CDP: 20230485 DE ABRIL 25 DE 2023

En la ciudad de Manizales a los catorce (14) días del mes de junio de 2023 se reunieron los señores ANDRES FELIPE TABA ARROYAVE como Gerente de EMPOCALDAS S.A. E.S.P. OSCAR LEONARDO GARCIA CARDOZO como Supervisor EMPOCALDAS S.A. E.S.P. y JOHAN SEBASTIAN RIOS PALACIO como Contratista, con el fin de convenir el acta de convenio de precios No 01 en el contrato 025 CON FECHA 26 DE MAYO DE 2023.

ITEM	DESCRIPCION	UNIDAD	VR. UNITARIO
NP1	SEÑALIZACION CON CINTA Y BOMBONES	ML	\$ 7.200

Nota: Todos los precios incluyen AIU e IVA SOBRE UTILIDADES

No siendo otro el motivo de la presente se firma por los que en ella intervinieron

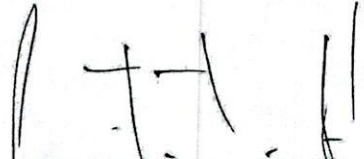
ANDRES FELIPE TABA ARROYAVE
Gerente
EMPOCALDAS S.A. E.S.P.

OSCAR LEONARDO GARCIA CARDOZO
Ingeniero de zona Occidente (E.)
EMPOCALDAS S.A. E.S.P.

JOHAN SEBASTIAN RIOS PALACIO
Contratista

Vo.Bo. **SERGIO HUMBERTO LOPERA PROAÑOS**
Jefe Operación y Mantenimiento.



CONTRATO No.: 025 CON FECHA 26 DE MAYO DEL
2023

REPARACION POR EMERGENCIA VEREDA LA CIENAGA VIA
PRINCIPAL SAN JOSE RISARALDA, EN EL MUNICIPIO DE SAN
JOSE CALDAS



JOHAN SEBASTIÁN RÍOS PALACIO

CONTRATISTA

ANALISIS DE PRECIOS UNITARIOS

ITEM	NP1	SEÑALIZACION CON CINTA Y BOMBONES	UNIDAD	ML
------	-----	-----------------------------------	--------	----

I. EQUIPO

Descripción	Tipo	Tarifa/	Rendimineto	Valor Unit.
Herramienta menor	und	\$3.252,50	0,15	\$488
				\$488

II. MATERIALES

Descripción	Unidad	Precio Unit.	Cantidad	Valor Unit.
Cinta y bombones	M	\$ 3.435	1	\$3.435
				\$3.435

III. TRANSPORTES

Material	Vol-peso ó Cant.	Distancia	M3-Km	Tarifa	Valor-Unit
Acarreo interno					\$321
					\$321,00

IV. MANO DE OBRA

Trabajador	Jornal	Factor	Jornal Total	Rendimiento	Valor-Unit
1 Ayudante	\$45.235	1,85	\$ 83.684	208,50	\$ 401
1 Oficial	\$77.627	1,85	\$ 143.610	208,50	\$ 689
					\$1.091

SUBTOTAL

\$5.335

V - COSTOS INDIRECTOS

Descripción	Porcentaje	Vr Unit
A.I.U.	administracion	\$ 1.547,12
	Utilidad	\$ 266,75
	Iva sobre utilidad	\$ 50,68
		\$ 1.865

TOTAL ITEM

\$ 7.200

JOHAN SEBASTIÁN RÍOS PALACIO
CONTRATISTA

OSCAR LEONARDO GARCIA CARDOZO
SUPERVISOR
EMPOCALDAS S.A. ESP

EMPOCALDAS S.A. E.S.P.
EMPRESA DE OBRAS SANITARIAS DE CALDAS
SECCIONAL SAN JOSE CALDAS



CONTRATO No.: 025 CON FECHA 26 DE MAYO DEL 2023	ACTA No.: 1 Y FINAL	FECHA CORTE: JUNIO 30 DE 2023
REPARACION POR EMERGENCIA VEREDA LA CIENAGA VIA PRINCIPAL SAN JOSE RISARALDA, EN EL MUNICIPIO DE SAN JOSE CALDAS	FECHA INICIACION: MAYO 26 DE 2023	FECHA VENCIMIENTO: JUNIO 26 DE 2023
MUNICIPIO: SAN JOSE, CALDAS.	FECHA DE SUSPENSION:	FECHA DE REANUDACION: NA
REPRESENTANTE LEGAL:	VALOR CONTRATO: \$ 58.669.341	VALOR ADICIONAL: \$ 4.626.594
CONTRATISTA: JOHAN SEBASTIAN RIOS PALACIO	SUPERVISION: OSCAR LEONARDO GARCIA CARDOZO	FECHA: JUNIO 30 DE 2023

ITEM	DESCRIPCION	CONTRACTUAL			ACTA 1			EJECUTADO		% OBRA EJECUTADO
		UND.	CANTIDAD	VR. UNITARIO	VR. TOTAL	CANTIDAD	VR. TOTAL	CANTIDAD	VR. TOTAL	
1	PRELIMINARES	GL	1	\$ 350.000	\$ 350.000	1,00	350.000,00	1,00	350.000	100%
2	LOCALIZACION Y REPLANTEO	ML	40	\$ 10.944	\$ 437.760	73,40	803.290,00	73,40	803.290	184%
3	DEMOLICIONES	M3	10	\$ 119.909	\$ 1.199.090	12,78	1.527.325,00	12,78	1.527.325	128%
4	CORTE CON DISCO GIRASIVO	M3	84	\$ 37.750	\$ 3.171.000	85,09	3.212.167,00	85,09	3.212.167	101%
5	DEMOLICION DE ESTRUCTURAS EN CONCRETO HIDRAULICO INCLUYE ANDENES, GRADERIAS Y CAÑUELAS	M3	80	\$ 31.745	\$ 2.539.600	79,21	2.514.677,00	79,21	2.514.677	96%
6	EXCAVACIONES	M3	22	\$ 46.876	\$ 1.031.472	60,13	2.824.897,00	60,13	2.824.897	273%
7	EXCAVACIONES EN ZANIA - MATERIAL COMUN DE 0 A 2 M	UN	2	\$ 1.200.000	\$ 2.400.000	2,00	2.400.000,00	2,00	2.400.000	100%
8	RELLENOS COMPACTOS CON MATERIAL SELECCIONADO DE	ML	120	\$ 90.459	\$ 10.854.000	122,00	11.034.900,00	122,00	11.034.900	102%
9	EXCAVACION	UN	2	\$ 500.000	\$ 1.000.000	2,00	1.000.000,00	2,00	1.000.000	100%
10	RETIRO DE MATERIAL SOBRENTE EN VEHICULO AUTOMOTOR	UN	8	\$ 400.000	\$ 3.200.000	4,00	1.600.000,00	4,00	1.600.000	50%
11	ACUEDUCTO	UN	1	\$ 2.204.500	\$ 2.204.500	0,00	0,00	0,00	0	0%
12	EMPALMES A RED EXISTENTE	UN	2	\$ 800.000	\$ 1.600.000	2,00	1.600.000,00	2,00	1.600.000	100%
13	INSTALACION DE TUBERIA DE 10" POLIETILENO POR TERMO FUSION	UN	2	\$ 560.000	\$ 1.120.000	2,00	1.120.000,00	2,00	1.120.000	100%
14	TERMO FUSION DE PORTAFLANCHES DE 10"	M3	24	\$ 207.781	\$ 4.986.764	47,64	9.898.271,00	47,64	9.898.271	198%
15	TERMO FUSION DE CODOS DE 10" POR 45"	M3	12	\$ 1.050.000	\$ 12.600.000	10,07	10.573.500,00	10,07	10.573.500	84%
16	DEBIDAMENTE CON TORTONES DE ALAMBRE GALV CAL 13	M3	4	\$ 1.000.000	\$ 4.000.000	3,45	3.452.000,00	3,45	3.452.000	86%
17	SUB BASE PARA PAVIMENTO	M3	2	\$ 1.350.000	\$ 2.700.000	3,83	5.171.733,00	3,83	5.171.733	192%
18	CONCRETOS	VIA/E	1	\$ 1.000.000	\$ 1.000.000	1,00	1.000.000,00	1,00	1.000.000	100%
19	CONCRETO PARA CIMETA 210 X/CM2 HECHO EN OBRA	GL	1	\$ 877.175	\$ 877.175	1,00	877.175,00	1,00	877.175	100%
20	CONCRETO PARA ANCLAJES	DIA	5	\$ 280.000	\$ 1.400.000	5,00	1.400.000,00	5,00	1.400.000	100%
21	CONCRETO ASFALT CO INCLUYE IMPRIMANTE	ML	130	\$ 7.200	\$ 936.000	130,00	936.000,00	130,00	936.000	100%
22	TRANSPORTE DE TUBERIA DESDE CHINCHINA AL SITIO DE LA OBRA EN EL MUNICIPIO DE SAN JOSE									
23	OBRA EN EL MUNICIPIO DE SAN JOSE									
24	TRANSPORTE DE ACCESORIOS DESDE SALAMINA AL SITIO DE LA OBRA EN EL MUNICIPIO DE SAN JOSE									
25	TRANSPORTE DE PERSONAL									
26	MD PREVISTOS									
27	SERIALIZACION CON CINTA Y BOMBONES									

COSTO TOTAL	\$ 63.295.935
COSTO DIRECTO	\$ 46.903.249
ADMINISTRACION	\$ 13.601.942
UTILIDADES	\$ 2.345.162
I.V.A.	\$ 445.581
COSTO TOTAL OBRA (Incluye A.L.U. e IVA sobre utilidades)	\$ 63.295.935

COSTO TOTAL	\$ 58.669.341
COSTO DIRECTO	\$ 43.474.874
ADMINISTRACION	\$ 12.607.719
UTILIDADES	\$ 2.173.744
I.V.A.	\$ 413.011
COSTO TOTAL OBRA (Incluye A.L.U. e IVA sobre utilidades)	\$ 58.669.341

COSTO TOTAL	\$ 63.295.935
COSTO DIRECTO	\$ 46.903.249
ADMINISTRACION	\$ 13.601.942
UTILIDADES	\$ 2.345.162
I.V.A.	\$ 445.581
COSTO TOTAL OBRA (Incluye A.L.U. e IVA sobre utilidades)	\$ 63.295.935

JOHAN SEBASTIAN RIOS PALACIOS
 CONTRATISTA

OSCAR LEONARDO GARCIA CARDOZO
 INGENIERO ZONA OCCIDENTE (E)
 EMPOCALDAS S.A. E.S.P.

PRELIMINARES

Fecha	ITEM:	1	LOCALIZACIÓN Y REPLANTEO				Total Acumulado	observaciones
	Ubicación	GL	Ancho	Alto	Cantidad	Total GL	Total GL	
	VEREDA CIENAGA	1,00				1,00	1,00	LOCALIZACION Y REPLANTEO RED PRINCIPAL
	Total					1,00		

DEMOLICIONES

Fecha	ITEM:	2	CORTE CON DISCO ABRASIVO				Total Acumulado	observaciones
	Ubicación	Longitud	Ancho	Alto	Cantidad	Total M3	Total M3	
	VEREDA CIENAGA	8,30			2	16,60	16,60	CORTE TRANSVERSAL SENTIDO RISARALDA SAN JOSE
	VEREDA CIENAGA	1,00			4	4,00	4,00	PRIMER APIQUE
	VEREDA CIENAGA	20,00			2	40,00	40,00	CORTE LONGITUDINAL SENTIDO RISARALDA SAN JOSE
	VEREDA CIENAGA	4,20			2	8,40	8,40	APIQUE MEDIO
	VEREDA CIENAGA	1,60			2	3,20	3,20	CORTE PARA AMPLIAR EL SITIO DE EMPALME
	VEREDA CIENAGA	0,60			2	1,20	1,20	CORTES TRANSVERSALES INICIO Y FIN
	Total					73,40		

Fecha	ITEM:	3	DEMOLICION DE ESTRUCTURAS EN CONCRETO HIDRAULICO INCLUYE ANDENES, GRADERIAS Y CAÑUELAS				Total Acumulado	observaciones
	Ubicación	Longitud	Ancho	Alto	A Tubo	Total M3	Total M3	
	VEREDA CIENAGA	95,00	0,80	0,10		7,80	7,80	DEMOLICION CUNETAS
	VEREDA CIENAGA	95,00	0,20	0,12		2,28	2,28	DEMOLICION BORDILLO DE CUNETAS
	VEREDA CIENAGA	35,00	0,75	0,10		2,63	2,63	DEMOLICION TRAMOS PRINCIPALES DE ASFALTO
	VEREDA CIENAGA	3,00	0,60	0,10		0,18	0,18	DEMOLICION APIQUE MEDIO
	VEREDA CIENAGA	1,00	1,00	0,10		0,10	0,10	DEMOLICION PRIMER APIQUE
	Total					12,79		

EXCAVACIONES

Fecha	ITEM:	6	EXCAVACIONES EN ZANJA - MATERIAL COMUN DE 0 A 2 M				Total Acumulado	observaciones
	Ubicación	Longitud	Ancho	Alto	Cantidad	Total M3	Total M3	
	VEREDA CIENAGA	4,00	0,70	3,80		10,92	10,92	EXCAVACION MEDIA CALZADA APIQUE
		4,30	0,70	1,30		3,91	3,91	EXCAVACION MEDIA CALZADA EMPALME TUBO
		95,00	0,95	0,50		45,13	45,13	EXCAVACION CUNETAS
		3,00	0,70	1,30		2,73	2,73	EXCAVACION APIQUE MEDIO
		20,00	0,80	1,40		22,40	22,40	EXCAVACION LONGITUDINAL EMPALME
	Total					85,09		

Fecha	ITEM:	7	RELLENOS COMPACTOS CON MATERIAL SELECCIONADO DE EXCAVACION				Total Acumulado	observaciones
	Ubicación	Longitud	Ancho	Alto	tubo	Total ML	Total ML	
	VEREDA CIENAGA	4,00	0,70	3,8		10,92	10,92	TERMOFUSION TUBERIA POLIETILENO DE 8"
		4,30	0,70	1,3		3,91		
		95,00	0,95	0,5		45,13		
		3,00	0,70	1,3		2,73		
		20,00	0,80	1,4		22,40		
					5,88			
	Total					79,21		

Fecha	ITEM:	10	RETIRO DE MATERIAL SOBRENTE EN VEHICULO AUTOMOTOR				Total Acumulado	observaciones
	Ubicación	Longitud	Ancho	Alto	Cantidad	Total M3	Total M3	
	VEREDA CIENAGA	8,3	0,70	0,25		1,45	1,45	RETIRO SOBRENTE PRIMER TRAMO
	VEREDA CIENAGA	95	0,85	0,80		54,15	54,15	RETIRO SOBRENTE CUNETAS
	VEREDA CIENAGA	3	0,70	0,25		0,53	0,53	RETIRO SOBRENTE APIQUE MEDIO
	VEREDA CIENAGA	20	0,80	0,25		4,00	4,00	RETIRO SOBRENTE TRAMO FINAL
	Total					60,13		

ACUEDUCTO

Fecha	ITEM:	11	EMPALMES A RED EXISTENTE			Total Acumulado	observaciones
	Ubicación	Unidad			Total UN	Total UN	
	VEREDA CIENAGA	1,00			1,00	1,00	EMPALME INICIAL
	VEREDA CIENAGA	1,00			1,00	1,00	EMPALME FINAL
	Total				2,00		

Fecha	ITEM:	12	INSTALACION DE TUBERIA DE 10" POLIETILENO POR TERMO FUSION			Total Acumulado	observaciones
	Ubicación	Longitud			Total ML	Total ML	
	VEREDA CIENAGA	122,00			122,00	122,00	INSTALACION DE TUBERIA DE 10"
	Total				122,00		

Fecha	ITEM:	13	TERMO FUSION DE PORTAFLANCHE DE 10"				Total Acumulado	observaciones
	Ubicación	Unidad				Total UN	Total UN	
	VEREDA CIENAGA	1,00				1,00	INSTALACION PORTAFLANCHE INICIAL	
	VEREDA CIENAGA	1,00				1,00	INSTALACION PORTAFLANCHE FINAL	
	Total					2,00		

Fecha	ITEM:	14	TERMO FUSION DE CODOS DE 10" POR 45"				Total Acumulado	observaciones
	Ubicación	Unidad		Cantidad	Total Un	Total Un		
	VEREDA CIENAGA	1,00		2	2	2	INSTALACION CODO PRIMERA CURVA	
	VEREDA CIENAGA	1,00		2	2	2	INSTALACION CODO SEGUNDA CURVA	
	Total				4,00			

Fecha	ITEM:	15	INSTALACION DE REDUCCIONES DE 12 A 10"				Total Acumulado	observaciones
	Ubicación	Unidad			Total Un	Total Un		
	VEREDA CIENAGA	1,00			1,00	1,00	INSTALACION REDUCCION INICIAL	
	VEREDA CIENAGA	1,00			1,00	1,00	INSTALACION REDUCCION FINAL	
	Total				2,00			

Fecha	ITEM:	16	ANCLEJES Y TUBERIA GALV. DE LONGITUD 2 M DE 2" DEBIDAMENTE CON TORTONES DE ALAMBRE GALV				Total Acumulado	observaciones
	Ubicación	Unidad			Total UN	Total UN		
	VEREDA CIENAGA	1,00			1,00	1,00	ANCLAJE PARA REDUCCION INICIAL	
	VEREDA CIENAGA	1,00			1,00	1,00	ANCLAJE PARA REDUCCION FINAL	
	Total				2,00			

Fecha	ITEM:	17	SUB BASE PARA PAVIMENTO				Total Acumulado	observaciones
	Ubicación	Longitud	Ancho	Alto	Total M3	Total M3		
	VEREDA CIENAGA	8,30	0,70	0,30	1,74	1,74	SUBBASE PRIMER TRAMO	
	VEREDA CIENAGA	95,00	0,85	0,50	45,13	45,13	SUBBASE CUNETAS	
	VEREDA CIENAGA	20,00	0,80	0,30	4,80	4,80	SUBBASE SEGUNDO TRAMO	
	VEREDA CIENAGA	3,00	0,70	0,30	0,63	0,63	SUBBASE APIQUE MEDIO	
					4,66			
	Total				47,64			

CONCRETOS

Fecha	ITEM:	17	CONCRETO PARA CUNETA 210 K/CM2 HECHO EN OBRA				Total Acumulado	observaciones
	Ubicación	Longitud	Ancho	Alto	Total M3	Total M3		
	VEREDA CIENAGA	95,00	0,80	0,10	7,60	7,60	CONCRETO PARA CUNETAS	
	VEREDA CIENAGA	95,00	0,13	0,20	2,47	2,47	CONCRETO PARA BORDILLO DE CUNETA	
	Total				10,07			

Fecha	ITEM:	17	CONCRETO PARA ANCLAJES				Total Acumulado	observaciones
	Ubicación	Longitud	Ancho	Alto	Cantidad	Total M3	Total M3	
	VEREDA CIENAGA	2,00	0,60	0,65	3	2,34	2,34	SUBBASE PRIMER TRAMO
	VEREDA CIENAGA	1,80	0,60	0,70	2	1,51	1,51	SUBBASE CUNETAS
					0,4			
	Total					3,45		

Fecha	ITEM:	17	CONCRETO ASFALTICO INCLUYE IMPRIMANTE					Total Acumulado	observaciones
	Ubicación	Longitud	Ancho	Alto	coe. Comp	Total M3	Total M3		
	VEREDA CIENAGA	3,35	1,10	0,10		0,37	0,37	ASFALTO TRAMO FINAL	
	VEREDA CIENAGA	11,90	0,66	0,10		0,79	0,79	ASFALTO TRAMO FINAL	
	VEREDA CIENAGA	1,18	6,60	0,10		0,78	0,78	ASFALTO TRAMO FINAL	
	VEREDA CIENAGA	3,00	1,20	0,10		0,36	0,36	ASFALTO APIQUE MEDIO	
	VEREDA CIENAGA	8,30	0,70	0,10		0,58	0,58	ASFALTO PRIMER TRAMO	
	VEREDA CIENAGA	1,60	0,60	0,10		0,10	0,10	ASFALTO PRIMER APIQUE	
						1,29			
	Total					3,83			

Fecha	ITEM:	17	TRANSPORTE DE TUBERIA DESDE CHINCHINA AL SITIO DE LA OBRA EN EL MUNICIPIO DE SAN JOSE				Total Acumulado	observaciones
	Ubicación	GL			Total GL	Total GL		
	VEREDA CIENAGA	1,00			1,00	1,00	TRANSPORTE TUBERIA DE CHINCHINA A SAN JOSE	
	Total				1,00			

Fecha	ITEM:	17	TRANSPORTE DE ACCESORIOS DESDE SALAMINA AL SITIO DE LA OBRA EN EL MUNICIPIO DE SAN JOSE				Total Acumulado	observaciones
	Ubicación	viaje			Total Viaje	Total Viaje		
	VEREDA CIENAGA	1,00			1,00	1,00	TRANSPORTE ACCESORIOS A SAN JOSE	
	Total				1,00			

	GESTIÓN DE CONTRATACIÓN		F-GC-22 Versión 11 2022-08-03
	LISTA DE CHEQUEO PAGO DE ACTAS - CONTRATO DE OBRA		

# CONTRATO Y AÑO	025 CON FECHA 26 DE MAYO DE 2023	Acta Nº	1 Y FINAL	1. VALOR INICIAL (incluido AIU e IVA)	58.669.341
				2. VALOR ADICION	4.626.594
CONTRATISTA	JOHAN SEBASTIAN RIOS PALACIO			3. VALOR TOTAL (1+2)	63.295.935
NIT O CC:	1.057.304.693			4. VALOR ACTAS ANTERIORES (-)	
CDP (#, rubro y fecha)	# 20230485 DEL 25 DE ABRIL DE 2023 #20230541 DEL 25 DE MAYO DE 2023			5. VALOR PRESENTE ACTA (-)	63.295.935
RP (#, rubro y fecha)	# 663 DEL 29 DE MAYO DE 2023 # 727 DEL 23 DE JUNIO DE 2023			6. VALOR POR EJECUTAR (3 - 4 - 5)	0
OBJETO DEL CONTRATO:	REPARACION POR EMERGENCIA VEREDA LA CIENAGA VIA PRINCIPAL SAN JOSE RISARALDA, EN EL MUNICIPIO DE SAN JOSE CALDAS				
TIPO DE RECURSOS	RECURSOS PROPIOS	CENTRO DE COSTOS y PROCEDIMIENTO			

DOCUMENTO VERIFICADOS		# FOLIOS
1- Autoliquidaciones en Salud, Pensiones y Riesgos profesionales del personal empleado en la obra y del contratista (Personas naturales) o Certificado de Cumplimiento del Artículo 50 de la Ley 789/02 (Personas jurídicas).	X	
2- Pagos SENA e ICBF, cuando aplique.	N/A	
3- Pagos al FIC	X	
4- Factura (Régimen Común) o Factura equivalente (régimen simplificado).	X	
5- Informe de actividades o Bitácora.	X	
6- Copia de las planillas de pago con firma de los trabajadores.	X	
7- Informe de Interventoría y certificado. Formato F-GC-20	X	
8- Ensayos de densidad.	X	
9- Diseño de Mezclas.	X	
10- Ensayo de resistencia de concreto o ensayo de viguetas en pavimentos.	X	
11- Trazabilidad de la tubería (Formato F-GC-79 para tubería de Acueducto y F-AL-07 para tubería de alcantarillado, según aplique)	X	
12- Actas de visita de acometidas. Formato F-AC-51	N/A	
13- Actas de finalización de obras de acometidas. Formato F-AC-52 (Sólo aplica para el acta final)	N/A	
14- Distribución por centro de costos. Formato F-GF-32 - Copia de este formato se debe entregar en Planeación y Proyectos (firma de recibido)	X	
15- Acta parcial o final del contrato.	X	
16- Certificado de existencia de factura electrónica como título valor	X	

Nota: Si pasados tres (3) días después del recibo de esta documentación el Supervisor del contrato no presenta correcciones, quedará en firme y será subida al SECOP.

Secretaría General CERTIFICA que el Supervisor del Contrato entregó la documentación para ser archivada en la carpeta correspondiente.

Andrés Felipe Giraldo R.
NOMBRE DE QUIÉN RECIBE

Andrés G.
FIRMA

DOCUMENTOS ANEXOS CON DESTINO A TESORERÍA	
Factura original o Documento equivalente	X
Acta parcial o final del contrato.	X
Informe de Interventoría y certificado. Formato F-GC-20	X
Distribución por centro de costos. Formato F-GF-32	X
Autoliquidaciones en Salud, Pensiones y Riesgos profesionales del personal empleado en la obra y del contratista (Personas naturales) o Certificado de Cumplimiento del Artículo 50 de la Ley 789/02 (Personas jurídicas)	X
Copia del registro presupuestal	X

Fecha de presentación

19/07/23

DATOS DEL SUPERVISOR		
OSCAR LEONARDO GARCIA CARDOZO	INGENIERO DE ZONA (E.)	
NOMBRE	CARGO	
FIRMA		

DATOS PARA LA TRANSFERENCIA DE PAGOS		
N° 086000714856	AHORROS	DAVIVIENDA
CUENTA	TIPO DE CUENTA	BANCO

14-07-23
9.2