

Risaralda Caldas, Mayo 10 de 2022.

Ingeniero:
SERGIO LOPERA PROAÑOS.
Jefe Depto Operación Y Mto.,

ASUNTO: Solicitud Declaratoria Emergencia

Cordial saludo,

Por medio de la presente le informo que por fallas en el sistema de Emergencia que no garantizan el servicio continuo por los bombeos por la época invernal y que la tubería del regional presenta riesgo de colapsar por un movimiento en masa en el Sector La Magdalena, no ha sido posible el suministro de agua a la población durante los días 9 y 10 de Mayo del presente año

Con el fin de garantizar la seguridad de las personas y los bienes solicito se adecue y se reestablezca nuevamente el suministro de Agua del acueducto regional de Occidente lo mas pronto posible.

Por lo anterior solicito se decrete la declaratoria de ésta Emergencia presentada y se disponga de un rubro especial para atender lo mas pronto éste problema presentado.

Agradezco su colaboración,

Atentamente,

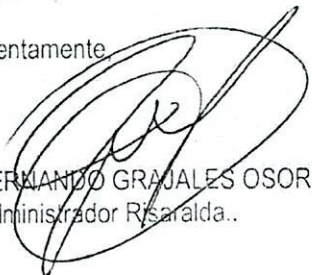
FERNANDO GRAJALES OSORIO.
Administrador Risaralda..

EMPICALDAS A.S. E.SP.

Movimiento de tierra con mini retro excavadora por emergencia acueducto regional de occidente sobre la tubería de 12" en el sector la Magdalena entre las seccionales de Anserma y Risaralda

ITEM	DESCRIPCION	UND	CONTRACTUAL	VR.UNITARIO	VR. TOTAL
1	Mini retro excavadora	hora	50,00	105.000	5.250.000
2	Transporte de mini retro excavadora ida y regreso	viaje	2,00	650.000	1.300.000
	Sub total				6.550.000
	IVA			19%	1.244.500
					7.794.500

SERGIO HUMBERTO LOPERA PROAÑOS
JEFE DEPTO OPERACIÓN Y MANTENIMIENTO



F-AC-46
Versión 2
Enero 2018

SERVICIO DE ACUEDUCTO

INFORME DE EMERGENCIAS

Seccional: Risaralda Caldas Fecha del informe: 10-05-2022.

EVENTO: Emergencia por fallas en los Bombeos y riesgo de colapso de la tubería del Acueducto Regional que pasa por el sector de La Magdalena, dejando sin servicio de agua a todo el municipio de RISARALDA,

FECHA: 09-05-2022

HORA: 04:00 p.m.

COMPONENTE AFECTADO: Bombeos en la Vereda Chavarquia y Tubería de 12" en la Vereda La Magdalena

DESCRIPCION DEL DAÑO: En la Vereda son muy continuos las interrupciones de Energía afectando los bombes que transportan el agua de dicha quebrada hasta la planta y en la Vereda La Magdalena la tubería está en riesgo de colapsar por movimiento grande en masa a raíz de las intensas lluvias por la zona.

Se considera urgente la reparación, ya que generó desestabilización de toda la banca carretable en el sector de la Vereda La Magdalena y la interrupción del servicio de agua para el Municipio de Risaralda, donde se activan los planes de contingencia (Bombeos), los cuales también vienen fallando por las continuas interrupciones de energía por las fuertes tormentas eléctricas que se presentan en la zona

IMPACTO O PELIGRO QUE ORIGINA EL DAÑO SOBRE LA PRESTACION DEL SERVICIO O SOBRE EL ENTORNO:

El problema en la fuente Chavarquia afecta el normal abastecimiento de Agua del Municipio de Risaralda,

Por lo anterior, se solicita de manera urgente e imprescindible las obras pertinentes, para mitigar el riesgo de inestabilidad de la tubería de 12" pulgadas para que ésta no colapse y se pueda reestablecer el servicio del Acueducto Regional de Occidente lo mas pronto posible.

REQUERIMIENTOS PARA REPARACION PARCIAL, O TEMPORAL O DEFINITIVA:

REPARACION PARCIAL:

Personal: _____

Recursos Técnicos: _____

Recursos económicos: _____

REPARACION DEFINITIVA:

Personal: Jefe de Operación y Mantenimiento, Ingeniero de zona y Trabajadores de mantenimiento

Recursos Técnicos: Inspección para valoración

Recursos económicos: Valor costos del arreglo \$ 7.794.500.00

TIEMPO ESTIMADO DE REPARACION / REHABILITACION: 15 días

CONDICIONES DE ACCESO AL COMPONENTE DAÑADO:

Se encuentran ubicado en la Vereda La Magdalena .

REGISTRÓ FOTOGRÁFICO Y/O GRAFICO DE LA SITUACION EVALUADA:





F-AC-46
Versión 2
Enero 2018

SERVICIO DE ACUEDUCTO

INFORME DE EMERGENCIAS

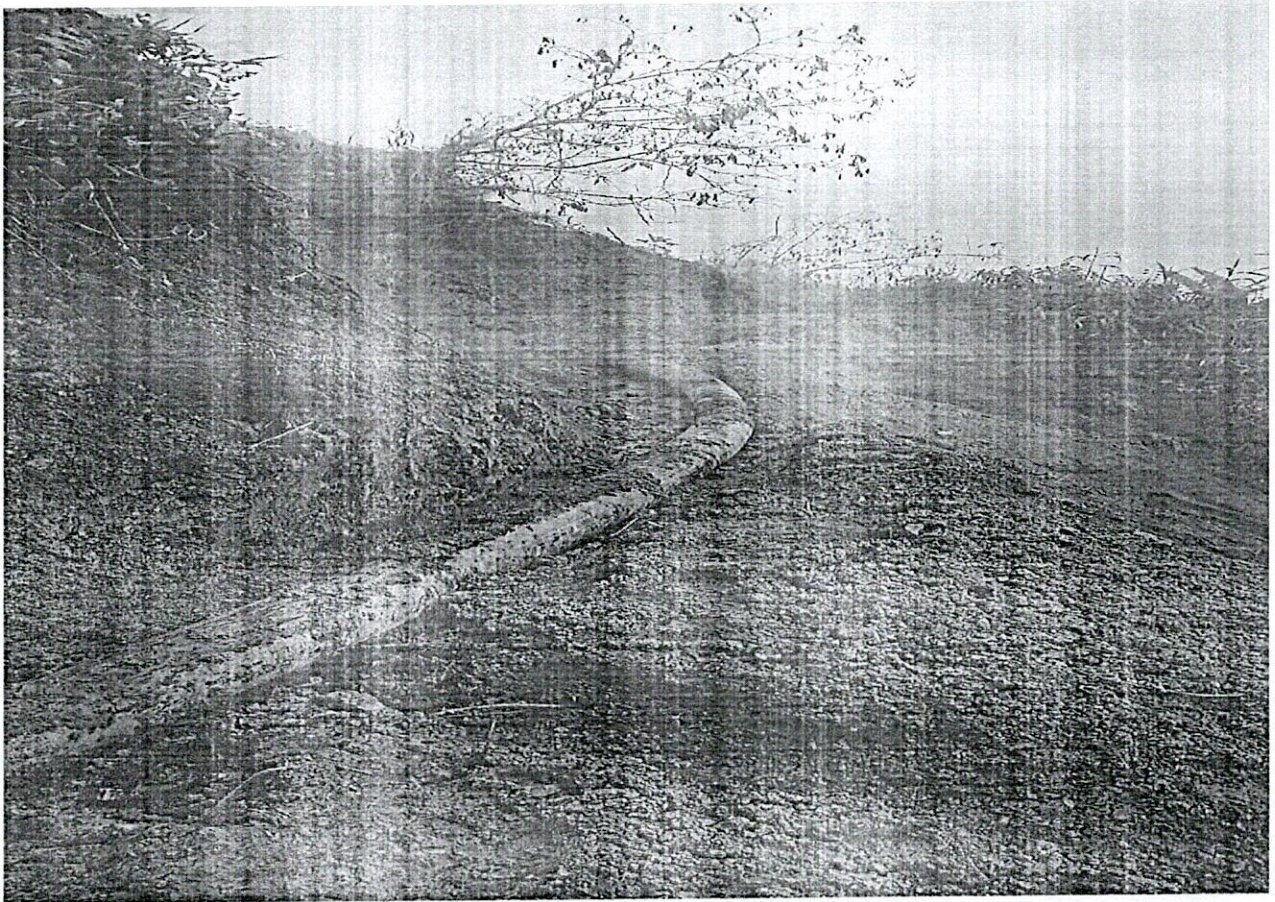

FERNANDO GRAJALES OSORIO

Nombre del Administrador

Firma