	F-GC-22 Versión 10 Junio 2020	GESTIÓN DE CONTRATACIÓN	
		LISTA DE CHEQUEO PAGO DE ACTAS - CONTRATO DE OBRA	

# CONTRATO Y AÑO	OBRA 311/2021	Acta N°	1 FINAL	1. VALOR INICIAL (incluido AIU e IVA)	104.906.563
				2. VALOR ADICION (+)	0
CONTRATISTA	MPC Y ASOCIADOS S.A.S.			3. VALOR TOTAL (1+2)	104.906.563
NIT O CC:	810.002.601-4			4. VALOR ACTAS ANTERIORES (-)	0
CDP (#, rubro y fecha)	00255 DEL 18/01/2022			5. VALOR PRESENTE ACTA (-)	104.906.563
RP (#, rubro y fecha)	000205 DEL 19/01/2022			6. VALOR POR EJECUTAR (3 - 4 - 5)	0
OBJETO DEL CONTRATO:	CAMBIO DE TRAMO (500 MTS APROXIMADAMENTE) DE RED ABIERTA POR RED COMPACTA 13.2 Kv. DESDE LA PLANTA LA MELISA A RIO MAGDALENA EN EL MUNICIPIO DE LA DORADA CALDAS.				
TIPO DE RECURSOS	PROPIOS	CENTRO DE COSTOS y PROCEDIMIENTO			
DOCUMENTO VERIFICADOS					<input checked="" type="checkbox"/>
					# FOLIOS
1- Autoliquidaciones en Salud, Pensiones y Riesgos profesionales del personal empleado en la obra y del contratista (Personas naturales) o Certificado de Cumplimiento del Artículo 50 de la Ley 789/02 (Personas jurídicas).					X
2- Pagos SENA e ICBF, cuando aplique.					N/A
3- Pagos al FIC					X
4- Factura (Régimen Común) o Factura equivalente (régimen simplificado).					X
5- Informe de actividades o Bitácora.					X
6- Copia de las planillas de pago con firma de los trabajadores.					X
7- Informe de Interventoría y certificado. Formato F-GC-20					X
8- Ensayos de densidad.					N/A
9- Diseño de Mezclas.					N/A
10- Ensayo de resistencia de concreto o ensayo de viguetas en pavimentos.					N/A
11- Trazabilidad de la tubería (Formato F-GC-79 para tubería de Acueducto y F-AL-07 para tubería de alcantarillado, según aplique)					N/A
12- Actas de visita de acometidas. Formato F-AC-51					N/A
13- Actas de finalización de obras de acometidas. Formato F-AC-52 (Sólo aplica para el acta final)					N/A
14- Distribución por centro de costos. Formato F-GF-32 - Copia de este formato se debe entregar en Planeación y Proyectos (firma de recibido)					X
15- Acta parcial o final del contrato.					X

Nota: Si pasados tres (3) días después del recibo de esta documentación el Supervisor del contrato no presenta correcciones, quedará en firme y será subida al SECOP.

Secretaría General CERTIFICA que el Supervisor del Contrato entregó la documentación para ser archivada en la carpeta correspondiente.

 NOMBRE DE QUIEN RECIBE



 FIRMA

DOCUMENTOS ANEXOS CON DESTINO A TESORERÍA		<input checked="" type="checkbox"/>
Factura original o Documento equivalente		X
Acta parcial o final del contrato.		X
Informe de Interventoría y certificado. Formato F-GC-20		X
Distribución por centro de costos. Formato F-GF-32		X
Autoliquidaciones en Salud, Pensiones y Riesgos profesionales del personal empleado en la obra y del contratista (Personas naturales) o Certificado de Cumplimiento del Artículo 50 de la Ley 789/02 (Personas jurídicas)		X
Copia del registro presupuestal		X

Fecha de presentación _____

DATOS DEL SUPERVISOR		
OSCAR EDUARDO CLAVIJOA.	INSPECTOR ELECTROMECHANICO	
NOMBRE	CARGO	FIRMA

DATOS PARA LA TRANSFERENCIA DE PAGOS		
7034611913	CUENTA CORRIENTE	BANCOLOMBIA
CUENTA	TIPO DE CUENTA	BANCO

 27-05-22
 9:25 am

NIT	Medio de Pago	No. Transacción	No. Autorización/CUS	Fecha y Hora
899999034	BANCOLOMBIA	75416366	1466810730	20/05/2022

Número de Identificación

810002601

Primer Nombre ó Razón Social

MPC Y ASOCIADOS

Primer Apellido (si es Persona natural)**Tipo de documento**

01

Dígito de Verificación (Si es persona

4

Naturaleza Juridica

01

Departamento

17

Ciudad Capital

1700100

Dirección de Domicilio

Cra 15 4 a 60

Ciudad de Domicilio

Manizales

Localización

1

Teléfono de Contacto

+57,8894497

Correo electrónico

cadministrativo@mpcyasociados.com

Código SIIF

3-2-07-1-02-1-04-43

Regional

17

Regional Centros SIIF

36-02-00-017-000000

Número Licencia de Obra

311

Número Contrato de Obra

311

Nombre Obra

Cambio tramo red abierta por

Fecha Inicio Obra

16/12/2021

Fecha Terminación Obra

06/03/2022

Ciudad de Ejecución de la Obra

La Dorada Caldas

Tipo FIC

01

Año Periodo a Pagar

2022

Mes Periodo a Pagar

3

Costo Total de Obra a Todo Costo

104906563.00

Costo Total Mano de Obra

26226641.00

Número de Trabajadores en el Periodo

6

Valor Intereses Moratorios

2185.00

Aporte FIC

150000.00

Aporte SENA

0.00

Valor del Pago

150000.00

COMPROBANTE

NIT	Medio de Pago	No. Transacción	No. Autorización/CUS	Fecha y Hora
899999034	BANCOLOMBIA	75416366	1466810730	20/05/2022

Razón Social: **SENA**

Usuario Pagador: **810002601**

Descripción del Pago: **Pago Ordinario - FIC**

Dirección IP: **152.200.176.26**

Su transacción fue

APROBADA por la

Total Pagado

\$ 152,185.00

Descripción	Cantidad	Valor Pagado	Valor Servicio
Pago Ordinario - FIC	1	\$ 152,185.00	COP\$ 152,185.00

DATOS GENERALES DEL APORTANTE		Clase Aportante		Sucursal Principal		Direccion		Ciudad-Departamento		Teléfono		Exonerado SENA e ICBF	
Identificación	dv	Razon Social	B - MENOS DE 200 COTIZANTES		MANTENIMIENTO CHEC		Bodega Parque Centro Bodega 11B		MANIZALES-CALDAS		8894497		SI
DATOS GENERALES DE LA LIQUIDACION		Clave		Fecha		Pago		Banco		Dias Mora		Valor	
Periodo	Salud	Pago	Planilla	Tipo	Planilla	Limite	Pago	BANCO DAVIVIENDA		0		\$4,193,600	
Pensión	2022-03	1349773473	9431799850	E		2022/03/02	2022/03/02						

LIQUIDACION DETALLADA DE APORTES

No.	Identificación	Nombre	NOVEDADES												PENSIÓN					SALUD					CCF					RIESGOS					PARAFISCALES																				
			ing	ret	tde	tae	tdp	lap	vsp	an	lge	lma	vac	wp	vct	irt	vp	Code	Dias	Aporte	IBC	Code	Dias	Aporte	IBC	Code	Dias	Aporte	IBC	Code	Dias	Aporte	IBC	Code	Dias	Aporte	IBC	Code	Dias	Aporte	IBC	Total Aportes	Exonerado SENA e ICBF												
1	CC	15990875															230301	30	\$1,689,920	\$270,400	EP0337	30	\$1,689,920	\$67,600	CF11	30	\$1,689,920	\$67,600	CF11	30	\$1,689,920	\$67,600	CF11	30	\$1,689,920	\$67,600	CF11	30	\$1,689,920	\$67,600	14-11	30	\$1,689,920	\$67,600	50	SI	\$479,200								
2	CC	1033781888													X		230301	30	\$1,996,741	\$319,500	EP5010	30	\$1,996,741	\$79,900	CF11	30	\$1,996,741	\$79,900	CF11	30	\$1,996,741	\$79,900	CF11	30	\$1,996,741	\$79,900	CF11	30	\$1,996,741	\$79,900	CF11	30	\$1,996,741	\$79,900	14-11	30	\$1,996,741	\$79,900	50	SI	\$566,200				
3	CC	10281786															25-14	30	\$3,768,249	\$603,000	EP5010	30	\$3,768,249	\$190,800	CF11	30	\$3,768,249	\$190,800	CF11	30	\$3,768,249	\$190,800	CF11	30	\$3,768,249	\$190,800	CF11	30	\$3,768,249	\$190,800	CF11	30	\$3,768,249	\$190,800	14-11	30	\$3,768,249	\$190,800	50	SI	\$1,068,600				
4	CC	1033803320													X		230301	30	\$2,266,754	\$362,700	EP5002	30	\$2,266,754	\$90,700	CF11	30	\$2,266,754	\$90,700	CF11	30	\$2,266,754	\$90,700	CF11	30	\$2,266,754	\$90,700	CF11	30	\$2,266,754	\$90,700	CF11	30	\$2,266,754	\$90,700	14-11	30	\$2,266,754	\$90,700	50	SI	\$642,800				
5	CC	30237632													X		25-14	10	\$597,349	\$95,600	EP5005	10	\$597,349	\$23,900	CF11	10	\$597,349	\$23,900	CF11	10	\$597,349	\$23,900	CF11	10	\$597,349	\$23,900	CF11	10	\$597,349	\$23,900	CF11	10	\$597,349	\$23,900	14-11	10	\$597,349	\$23,900	50	SI	\$169,400				
6	CC	16074932													X		230301	30	\$1,511,026	\$241,800	EP5010	30	\$1,511,026	\$60,500	CF11	30	\$1,511,026	\$60,500	CF11	30	\$1,511,026	\$60,500	CF11	30	\$1,511,026	\$60,500	CF11	30	\$1,511,026	\$60,500	CF11	30	\$1,511,026	\$60,500	CF11	30	\$1,511,026	\$60,500	14-11	30	\$1,511,026	\$60,500	50	SI	\$428,600
7	CC	79065889															230301	30	\$1,478,680	\$236,600	EP5010	30	\$1,478,680	\$59,200	CF11	30	\$1,478,680	\$59,200	CF11	30	\$1,478,680	\$59,200	CF11	30	\$1,478,680	\$59,200	CF11	30	\$1,478,680	\$59,200	CF11	30	\$1,478,680	\$59,200	CF11	30	\$1,478,680	\$59,200	14-11	30	\$1,478,680	\$59,200	50	SI	\$419,400
8	CC	10247603															25-14	30	\$1,478,680	\$236,600	EP5002	30	\$1,478,680	\$59,200	CF11	30	\$1,478,680	\$59,200	CF11	30	\$1,478,680	\$59,200	CF11	30	\$1,478,680	\$59,200	CF11	30	\$1,478,680	\$59,200	CF11	30	\$1,478,680	\$59,200	CF11	30	\$1,478,680	\$59,200	14-11	30	\$1,478,680	\$59,200	50	SI	\$419,400
Total															\$14,787,399					\$14,787,399					\$14,787,399					\$14,787,399					\$591,800					\$443,800					\$4,193,600										

Identificación		Razon Social		Clase Aportante		Sucursal Principal		Direccion		Ciudad-Departamento		Teléfono		Exonerado SENA e ICBF	
NIT 810002601		MPC Y ASOCIADOS S.A.S		B - MENOS DE 200 COTIZANTES		MANTENIMIENTO CHEC		Bodega Parque Centro Bodega 11B		MANIZALES-CALDAS		8894497		SI	
DATOS GENERALES DE LA LIQUIDACION															
Periodo	Salud	Clave	Planilla	Tipo	Fecha	Pago	Limite	Pago	Banco	Dias Mora	Valor				
2022-02	2022-03	1349773473	9431799850	E	2022/03/02	2022/03/02	2022/03/02	2022/03/02	BANCO DATIENDA	0	\$4,193,600				

RESUMEN DE PAGO

RIESGO	CODIGO	NIT	DV	AFILIADOS	VALOR LIQUIDADO	INTERESES MORA	SALDOS E INCAPACIDADES	VALOR A PAGAR
AFP (ADMINISTRADORAS: 3)								
COLPENSIONES	25-14	900,336,004	7	8	\$2,366,200	\$0	\$0	\$2,366,200
PORVENIR	230301	800,224,808	8	3	\$935,200	\$0	\$0	\$935,200
PROTECCION	230201	800,229,739	0	1	\$270,400	\$0	\$0	\$270,400
ARL (ADMINISTRADORAS: 1)								
ARL SURA	14-11	890,903,790	5	4	\$1,160,600	\$0	\$0	\$1,160,600
CCF (ADMINISTRADORAS: 1)								
CONFAMILIARES	CCF11	890,806,490	5	8	\$643,800	\$0	\$0	\$643,800
EPS (ADMINISTRADORAS: 4)								
EPS SURA (ANTES SUSALUD)	EP5010	800,088,702	2	8	\$591,800	\$0	\$0	\$591,800
NUEVA E.P.S.	EP5037	900,156,264	2	8	\$591,800	\$0	\$0	\$591,800
SALUD TOTAL	EP5002	800,130,907	4	8	\$591,800	\$0	\$0	\$591,800
SANITAS	EP5005	800,251,440	6	8	\$591,800	\$0	\$0	\$591,800
TOTAL				8	\$4,193,600	\$0	\$0	\$4,193,600



AUDIT & CONSULTING S.A.S

EL SUSCRITO REVISOR FISCAL DE LA SOCIEDAD MPC Y ASOCIADOS S.A.S

NIT: 810.002.601-4

HACE CONSTAR

Que, la sociedad **MPC Y ASOCIADOS S.A.S** identificada con el **NIT: 810.002.601 – 4**, se encuentra a **PAZ Y SALVO** por todos los pagos concernientes al sistema de Seguridad Social y Parafiscales en lo que respecta al personal técnico y profesional que labora en el apoyo al mantenimiento de la infraestructura de la obras civiles y locativas asociadas al siguiente contrato:

CONTRATO DE OBRA No. 311 OBJETO CAMBIO DE TRAMO (500 MTS APROXIMADAMENTE) DE RED ABIERTA POR RED COMPACTA 13.2 KV. DESDE LA PLANTA LA MELISA A RIO MAGDALENA EN EL MUNICIPIO DE LA DORADA CALDAS, CLIENTE EMPOCALDAS S.A E.S.P

A continuación se relaciona el personal que participo en la ejecución del contrato relacionado, labor que se desarrolló del 16 al 28 de febrero de 2022

CEDULA	APELLIDOS Y NOMBRE
15.990.875	GERMÁN ARIEL ARENAS OSORIO
16.074.932	JUAN CAMILO OCAMPO QUINTERO
75.065.889	JOSÉ IVÁN ROJAS SÁNCHEZ
10.267.603	CARLOS AUGUSTO TRUJILLO RUIZ
1.053.781.888	CAMILO BEDOYA GALLEGO
1.053.805.320	SERGIO LONDOÑO RAMIREZ

El presente certificado se expide dando cumplimiento al Art. 50 de la Ley 789 del 2002.

Para constancia se expide a los Siete (07) días del mes de Abril del 2022.

Luis Alonso Lopera Giraldo

Revisor Fiscal

T.P. 75-751-T

Delegado LG AUDIT CONSULTING S.A.S

T.R 2687



DOCUMENTACION VALIDA CERTIFICACION

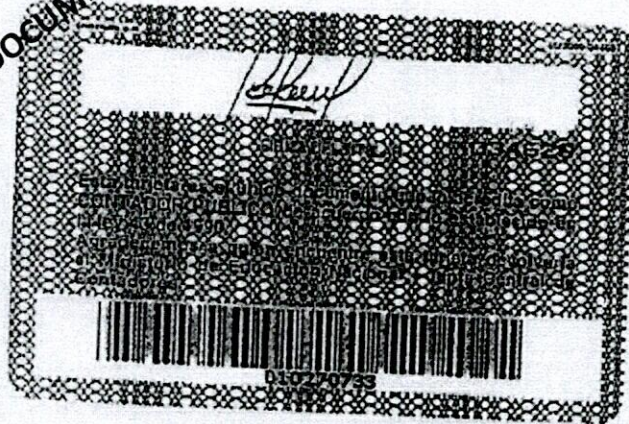

REPUBLICA DE COLOMBIA
IDENTIFICACION PERSONAL
CEDULA DE CIUDADANIA

NUMERO: **10.270.733**

LOPERA GIRALDO
APELLIDOS

LUIS ALONSO
NOMBRES

FIRMA



DOCUMENTACION VALIDA PARA CERTIFICACION
APORTES



INDICE DERECHO

FECHA DE NACIMIENTO **16-OCT-1965**

CALDAS
(ANTIOQUIA)

LUGAR DE NACIMIENTO

1.70 **O+**
ESTATURA G.S. RH

M
SEXO

12-DIC-1983 MANIZALES

FECHA Y LUGAR DE EXPEDICION

REGISTRADOR NACIONAL
JUAN CARLOS GALINDO VACHA



A-0900100-35 163951-M-0010270733-20071200

0372507341B 02 225654774

UNIDAD
ADMINISTRATIVA
ESPECIAL

**JUNTA CENTRAL
DE CONTADORES**

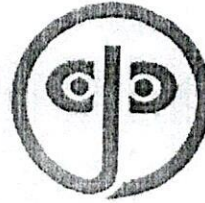

Certificado No:

5489318DF750E940

LA REPUBLICA DE COLOMBIA
MINISTERIO DE COMERCIO, INDUSTRIA Y TURISMO
UNIDAD ADMINISTRATIVA ESPECIAL
JUNTA CENTRAL DE CONTADORES

**CERTIFICA A:
QUIEN INTERESE**

Que el contador público **JHON JAIRO MUÑOZ SERNA** identificado con CÉDULA DE CIUDADANÍA No 10253997 de MANIZALES (CALDAS) Y Tarjeta Profesional No 29961-T SI tiene vigente su inscripción en la Junta Central de Contadores y desde la fecha de Inscripción.

NO REGISTRA ANTECEDENTES DISCIPLINARIOS *****

Dado en BOGOTA a los 24 días del mes de Febrero de 2022 con vigencia de (3) Meses, contados a partir de la fecha de su expedición.

DIRECTOR GENERAL

ESTE CERTIFICADO DIGITAL TIENE PLENA VALIDEZ DE CONFORMIDAD CON LO ESTABLECIDO EN EL ARTICULO 2 DE LA LEY 527 DE 1999, DECRETO UNICO REGLAMENTARIO 1074 DE 2015 Y ARTICULO 6 PARAGRAFO 3 DE LA LEY 962 DEL 2005

Para confirmar los datos y veracidad de este certificado, lo puede consultar en la página web www.jcc.gov.co digitando el número del certificado



Servicio Nacional de Aprendizaje

SENA

MINISTERIO DE TRABAJO

CERTIFICA:

Que el constructor con razón social MPC Y ASOCIADOS S.A.S identificado con el NIT 810002601, por concepto de Fondo Nacional de Formación Profesional de la Industria de la Construcción FIC, realizó a través del botón electrónico de pagos las siguientes transacciones:

N° Licencia/Contrato	Nombre Obra	Ciudad Ejecución	Valor Pago	Periodo	Fecha	Ticket
311	Cambio red abierta a cerrada	La Dorada Caldas	153,100	2022-02	08-ABR-2022	74809338
		Total	153,100			

Expedido por el SENA, a los ocho (08) días del mes de Abril de 2022

"LA EXPEDICIÓN DE ESTA CERTIFICACIÓN, NO IMPIDE QUE EL SENA VERIFIQUE LA BASE DE LIQUIDACIÓN DE FIC Y QUE CONSTATE EL CUMPLIMIENTO EN FONDO NACIONAL DE FORMACIÓN PROFESIONAL DE LA INDUSTRIA DE LA CONSTRUCCIÓN FIC."

NO TIENE VALIDEZ PARA FINES TRIBUTARIOS

SENA, MÁS TRABAJO

Este documento no tiene validez en procesos de selección contractual con entidades del estado.

La expedición de esta certificación, no impide que el SENA verifique la base de liquidación de aportes y que constate el cumplimiento en Contrato de Aprendizaje.

Expedido por el Servicio Nacional de Aprendizaje - SENA, 2022-04-08

Generado por : Cesar Augusto Zamora Vasco

¿Desea saber si este certificado es auténtico?, por favor escribanos al correo electrónico certiaportes@sena.edu.co informando el siguiente código de verificación: 287759450 - 135288

SENA, MÁS TRABAJO



Pág. 1

Línea de atención al ciudadano: 01800 910210
Línea de atención al empresario: 01800 910682



www.sena.edu.co





ABR 08 2022 13:27:49 REPDES 9.41

CORRESPONSAL BANCOLOMBIA
MULTIPAGAS MANIZALES
CL 21 21 41 CENTRO

C. UNICO: 3007023041 TER: AB142744
RECIBO: C12888 RRN: 021814
APRO: 400586

RECAUDO
CONVENIO: 29232
SERVICIO NACIONAL DE
REF: 7084321

VALOR \$ 153.100

Bancolombia es responsable por los servicios prestados por el CB. El CB no puede prestar servicios financieros por su cuenta. Verifique que la información en este documento este correcta. Para reclamos comuníquese al 018000912345. Conserve esta tirilla como soporte.

*** COMERCIO ***

Para captura manual digite el No. de referencia 7084321

BANCO

ENTE SE RECIBE PAGOS EN EFECTIVO
O CON CHEQUE

idiza,e
s Colombianos
990034 1

IMPORTANTE El pago oportuno de este cupón es válido máximo hasta el quinto día de haberse generado en caso contrario debe volver a realizar la liquidación y generar un nuevo cupón

TICKET
74809338

FECHA DE EXPEDICIÓN
08 | 04 | 2022

FECHA VENCIMIENTO
13 | 04 | 2022

on Social : MPC Y ASOCIADOS

Identificación : 810002601

ra 15 4 a 60

Telefono : +57,8894497

DESCRIPCIÓN	VALOR UNITARIO	VALOR TOTAL
- FIC		
4-43		
Caldas		
CIENTO CINCUENTA Y TRES MIL CIEN PESOS.	SUBTOTAL	\$ 153,100.00
	IVA	
	TOTAL →	\$ 153,100.00

Observaciones

Al realizar su pago tenga en cuenta lo siguiente:
Si va a cancelar con cheque este no puede ser un cheque de remesa
Al cancelar su pago se debe hacer por un solo medio de pago (todo efectivo o todo con cheque)
La impresión de los formatos de recaudo debe hacerse en papel tipo Bond de 75 gr/m2 (papel para fotocopiado).
No se aceptan formatos impresos en papeles químicos tipo FAX.
La impresión debe realizarse con impresora láser de alta resolución.
Se deben presentar todas las copias de la impresión en la sucursal del Banco con la forma de pago previamente diligenciada en cada una de ellas



(415)7707012100010(8020)7084321(3900)000000153100(96)20220413

Bancolombia

CONVENIO No 29232

TICKET No. 74809338

Ciudad D M A Nit o Cédula 810002601 Telefono

Nombre del Pagador /Cliente
MPC Y ASOCIADOS

CHEQUE No.	CUENTA No.	CONCEPTO	VALOR

Los cheques incluidos en esta consignación son sujetos de revisión posterior.

CANTIDAD DE CHEQUES	EFECTIVO
	CHEQUE
	TOTAL

AREA PARA SELLO

**UNICAMENTE SE RECIBE PAGOS EN EFECTIVO
O CON CHEQUE**

Servicio Nacional de Aprendizaje
Conocimiento para todos los Colombianos
www.sena.edu.co NIT 899999034-1

IMPORTANTE: El pago oportuno de este cupon es valido
maximo hasta el quinto dia de haberse generado en
caso contrario debe volver a realizar la liquidacion y
generar un nuevo cupon

TICKET
74809338

FECHA DE EXPEDICIÓN
08 04 2022

FECHA VENCIMIENTO
08 04 2022

Nombre ó Razón Social : MPC Y ASOCIADOS **Identificación :** 810002601
Dirección : Cra 15 4 a 60 **Telefono :** +57,8894497

DESCRIPCIÓN	VALOR UNITARIO	VALOR TOTAL
Pago Ordinario - FIC 3-2-07-1-02-1-04-43 Caldas		
CIENTO CINCUENTA Y TRES MIL CIENTOS PESOS.	SUBTOTAL	\$ 153,100.00
	IVA	
	TOTAL →	\$ 153,100.00

Observaciones
Al realizar su pago tenga en cuenta lo siguiente.
Si va a cancelar con cheque este no puede ser un cheque de remesa.
Al cancelar su pago se debe hacer por un solo medio de pago (todo efectivo o todo con cheque)
La impresión de los formatos de recaudo debe hacerse en papel tipo Bond de 75 gr/m2 (papel para fotocopiado).
No se aceptan formatos impresos en papeles quimicos tipo FAX.
La impresión debe realizarse con impresora laser de alta resolución.
Se deben presentar todas las copias de la impresión en la sucursal del Banco con la forma de pago previamente diligenciada en cada una de ellas



(415)7707012100010(8020)7084321(3900)000000153100(96)20220408

Bancolombia

CONVENIO No 29232

TICKET No. 74809338

Ciudad: _____ Nit o Cedula: 810002601 Telefono: _____

Nombre del Pagador / Cliente: **MPC Y ASOCIADOS**

CHEQUE No.	CUENTA No.	CONCEPTO	VALOR

Los cheques incluidos en esta consignación son sujetos de revisión posterior

CANTIDAD DE CHEQUES	EFFECTIVO
	CHEQUE
	TOTAL

AREA PARA SELLO

CLIENTE

**UNICAMENTE SE RECIBE PAGOS EN EFECTIVO
O CON CHEQUE**

Servicio Nacional de Aprendizaje
Conocimiento para todos los Colombianos
www.sena.edu.co NIT 899599034-1

IMPORTANTE: El pago oportuno de este cupón es válido
máximo hasta el quinto día de haberse generado, en
caso contrario debe volver a realizar la liquidación y
generar un nuevo cupón

TICKET
74809338

FECHA DE EXPEDICIÓN
08 04 2022

FECHA VENCIMIENTO
08 04 2022

Nombre ó Razón Social: MPC Y ASOCIADOS **Identificación:** 810002601
Dirección: Cra 15 4 a 60 **Telefono:** +57,8894497

DESCRIPCIÓN	VALOR UNITARIO	VALOR TOTAL
Pago Ordinario - FIC 3-2-07-1-02-1-04-43 Caldas		
CIENTO CINCUENTA Y TRES MIL CIENTO PESOS.	SUBTOTAL	\$ 153,100.00
	IVA	
	TOTAL ➔	\$ 153,100.00

Observaciones
Al realizar su pago tenga en cuenta lo siguiente:
Si va a cancelar con cheque este no puede ser un cheque de remesa.
Al cancelar su pago se debe hacer por un solo medio de pago (todo efectivo o todo con cheque)
La impresión de los formatos de recaudo debe hacerse en papel tipo Bond de 75 gr/m2 (papel para fotocopiado)
No se aceptan formatos impresos en papeles químicos tipo FAX.
La impresión debe realizarse con impresora láser de alta resolución.
Se deben presentar todas las copias de la impresión en la sucursal del Banco con la forma de pago previamente diligenciada en cada una de ellas



(415)7707012100010(8020)7084321(3900)000000153100(96)20220408

Bancolombia

CONVENIO No 29232

TICKET No. 74809338

Ciudad: _____ Nit o Cédula: 810002601 Telefono: _____

Nombre del Pagador / Cliente: **MPC Y ASOCIADOS**

CHEQUE No.	CUENTA No.	CONCEPTO	VALOR

Los cheques incluidos en esta consignación son sujetos de revisión posterior.

CANTIDAD DE CHEQUES	EFFECTIVO	
	CHEQUE	
	TOTAL	

AREA PARA SELLO



El empleo
es de todos

Mintrabajo

17-1080
Manizales

No: 17-2-2022-002714

11/04/2022 8:17:45 a. m.

Señores
MPC Y ASOCIADOS S.A.S.
Kilómetro 4 vía panamericana Parque centro bodega 11B
administrativo@mpcyasociados.com
Manizales - Caldas

Asunto: Respuesta a radicado 7-2022- 102622.

Respetados señores:

De acuerdo con la solicitud radicada el día 01 de marzo del presente año, atentamente nos permitimos adjuntar copia del certificado generado por nuestro Sistema de Información SIREC, como documento oficial del SENA, en el que se evidencia el pago efectuado por concepto de FIC correspondiente al contrato de obra 311 suscrito con EMPOCALDAS S.A. E.S.P.:

74809338.

De otra parte, dentro de la documentación que se debe anexar para las solicitudes de paz y salvos FIC:

- Certificación firmada por el contador o revisor fiscal de la empresa con el número de trabajadores que por mes ocuparon en el desarrollo de la obra de cada obra contratada.
- Los pagos de seguridad social.
- Cédula y tarjeta profesional del contador y/o revisor fiscal.

Adicionalmente, se les recuerda que los pagos que se hacen por contribución FIC los deben realizar dentro de los primeros diez días del mes siguiente a cada mes de ejecución de cada obra, teniendo en cuenta que el pago extemporáneo generará intereses moratorios establecidos por la Superintendencia Financiera.

Finalmente, para radicar las comunicaciones al SENA por vía electrónica lo deben hacer en el siguiente link: servicioalciudadano@sena.edu.co.

Atentamente,

RUBEN BARRIO ALZATE ZULUAGA
Coordinador Grupo Relaciones corporativas e
internacionales

Anexos: un (1) folio, certiaportes.

NIS: 2022-01- 142988

Copia: Cesar Augusto Zamora Vasco, cazamora@sena.edu.co

Proyectó: César Augusto Zamora Vasco *CZ*
Cargo: Técnico G 03 - Grupo relaciones corporativas

Regional Caldas
Km. 10 Vía al Magdalena Manizales - PBX (60 6) 5461500
www.sena.edu.co
SENAComunica



Certificado No. SC-CER33068-1-1
Certificado No. CO-SC-CER33068-1-1

GD-F-011 V.06



El empleo
es de todos

Mintrabajo

Servicio Nacional de Aprendizaje

SENA

MINISTERIO DE TRABAJO

CERTIFICA:

Que el constructor con razón social MPC Y ASOCIADOS S.A.S identificado con el NIT 810002601, por concepto de Fondo Nacional de Formación Profesional de la Industria de la Construcción FIC, realizó a través del botón electrónico de pagos las siguientes transacciones:

N° Licencia/Contrato	Nombre Obra	Ciudad Ejecución	Valor Pago	Periodo	Fecha	Ticket
311	Cambio red abierta a cerrada	La Dorada Caldas	153,100	2022-02	08-ABR-2022	74809338
		Total	153,100			

Expedido por el SENA, a los ocho (08) días del mes de Abril de 2022

"LA EXPEDICIÓN DE ESTA CERTIFICACIÓN, NO IMPIDE QUE EL SENA VERIFIQUE LA BASE DE LIQUIDACIÓN DE FIC Y QUE CONSTATE EL CUMPLIMIENTO EN FONDO NACIONAL DE FORMACIÓN PROFESIONAL DE LA INDUSTRIA DE LA CONSTRUCCIÓN FIC."

NO TIENE VALIDEZ PARA FINES TRIBUTARIOS

SENA, MÁS TRABAJO

Este documento no tiene validez en procesos de selección contractual con entidades del estado.

La expedición de esta certificación, no impide que el SENA verifique la base de liquidación de aportes y que constate el cumplimiento en Contrato de Aprendizaje.

Expedido por el Servicio Nacional de Aprendizaje - SENA, 2022-04-08

Generado por : Cesar Augusto Zamora Vasco

¿Desea saber si este certificado es auténtico?, por favor escribanos al correo electrónico certiportes@sena.edu.co informando el siguiente código de verificación: 287759450 - 135288

SENA, MÁS TRABAJO



Certificado No.
SG-CER-0128-21

Pág. 1

Línea de atención al ciudadano: 015000 910270
Línea de atención al empresario: 015000 910682



@SENAcomunica

www.sena.edu.co





MPC Y ASOCIADOS S.A.S

Nit: 810002601-4



PARQUE CENTRO KILOMETRO 4 VIA PANAMERICANA BODEGA 11B -

Tel: 8894497 - Cels.: 3137312751-3137314103

E-mail: facturacion@mpcyasociados.com

JURIDICA RESPONSABLE DE IVA

FACTURA ELECTRONICA DE VENTA

FVE 510

Resolución DIAN Facturación Electrónica No. 18764027067091 del 26/MAR/2022 Pref.FVE Rango del No.501 al 1000 VIGENCIA: 26/03/2022 a 26/03/2023

CUFE: 377f0c947fc0265ef85be51953d51031e7ec1f66a4535f4fdd8b3c890f94776a3d04e7356f1c09e29d771ae4c04180e9

Validación Previa DIAN 04/05/2022 10:56:19 a. m.

Cliente	EMPRESA DE OBRAS SANITARIAS DE CALDAS S.A.	NIT. 890803239-9	Fecha may 04 - 2022
Razón Ccial	EMPRESA DE OBRAS SANITARIAS DE CALDAS S.A.E.S.P	Tels. 8867080-	Vence jun 03 - 2022
Dirección	CARRERA 23 No 75 - 82	Ciudad Manizales - Caldas	Forma Pago: CREDITO
Email	empo@empocaldas.com.co	Contrato: OBRA 311 DICIEMBRE 30 DE 2021	

Descripción		Total
ADMINISTRACION	COSTO DIRECTO	\$80,111,923
ADMINISTRACION	ADMINISTRACION	\$20,027,981
ADMINISTRACION	UTILIDAD	\$4,005,596

<p>Esta factura se asimila en todos sus efectos legales a una letra de cambio según Art.774 C.C.</p> <p>POR CONCEPTO DE CONTRATO DE OBRA No 311 DE DICIEMBRE 30 DE 2021 CUYO OBJETO ES CAMBIO DE TRAMO (500 MTS APROXIMADAMENTE) DE RED ABIERTA POR RED COMPACTA DE 13.2 kV DESDE LA PLANTA LA MELISA A RIO MAGDALENA EN EL MUNICIPIO DE LA DORADA CALDAS, CLIENTE EMPOCALDAS S.A.E.S.P</p> <p>Favor consignar en la cuenta corriente No 084169998915 de DAVIVIENDA A NOMBRE DE MPC Y ASOCIADOS SAS</p>	Bruto:	104,145,500
	-Descuento:	0
	Subtotal:	104,145,500
	+Impuestos:	761,063
	-Retenciones:	0
TOTAL		104,906,563
Recibido con C.C.:		
SON: CIENTO CUATRO MILLONES NOVECIENTOS SEIS MIL QUINIENTOS SESENTA Y TRES PESOS	NETO A PAGAR:	\$104906563



MPC Y ASOCIADOS S.A.S.

Nit: 810002601-4

PLANILLA NOMINA 15 DE ENERO D

DESDE: 01/01/2022

HASTA: 15/01/22

P136M - PORTAFOLIO CHEC M

CONCEPTO ADICIONES Y DEDUCCIONES													
NOMBRE EMPLEADO	CEDULA	BASICO	DIAS LAB	SALARIOS	AUX TRA	T.OTRAS ADIC.	T.DEVENG	D.EPS	D.AFP	T.OTRAS DEDUC.	T.DEDUC.	T PAGAR	CONSTANCIA (Firma con c.c.)
CAMILLO BEDOYA GALLEGO	1053781888	1,948,040	15	974,020	58,586		1,032,606	38,961	38,961		77,922	954,684	<i>[Firma]</i>
CARLOS AUGUSTO TRUJILLO RUIZ	10267603	1,478,680	15	739,340	58,586		797,926	29,574	29,574		59,148	738,778	<i>[Firma]</i>
GERMAN ARIEL ARENAS OSORIO	15999875	1,689,920	15	844,960	58,586		903,546	33,798	33,798	55,500	123,096	780,450	<i>[Firma]</i>
IVAN FERNANDO LONDOÑO SUAREZ	10281786	3,768,249	15	1,884,125		569,845	2,473,970	75,365	75,365		150,730	2,323,240	<i>[Firma]</i>
JOSE IVAN ROJAS SANCHEZ -	75065869	1,478,680	15	739,340	58,586		797,926	29,574	29,574		59,148	738,778	<i>[Firma]</i>
JUAN CAMILO OCAMPO QUINTERO	16074932	1,478,680	15	739,340	58,586		797,926	29,574	29,574		59,148	738,778	<i>[Firma]</i>
SERGIO LONDOÑO RAMIREZ	1053805320	2,201,400	15	1,100,700		580,000	1,680,700	44,028	44,028		88,056	1,592,644	<i>[Firma]</i>
Totales:		14,043,649	105	7,021,825	292,930	1,169,845	8,484,600	280,874	280,874	55,500	617,248	7,867,352	

ELABORADO:

REVISADO:

JORGE MARIO POSADA MOSCOSO
Gerente General

CONTABILIZADO:

LUZ ADRIANA RENDON SILVA
Auxiliar Contable

OBSERVACIONES:



MPC Y ASOCIADOS S.A.S
Nit: 810002601-4

PLANILLA NOMINA 30 DE ENERO E

DESDE: 16/01/2022

HASTA: 30/01/22

P136M - PORTAFOLIO CHEC M

CONCEPTO ADICIONES Y DEDUCCIONES																
NOMBRE_EMPLEADO	CEDULA	BASICO	DIAS LAB	SALARIOS	AUX TRA	HED	HEN	RDDC	T.OTRAS ADIC.	T.DEVENG	D.EPS	D.AFP	T.OTRAS DEDUC.	T.DEDUC.	T PAGAR	CONSTANCIA
CAMILLO BEDOYA GALLEGO	1053781868	1,948,040	15	974,020	58,586			97,402		1,130,008	42,857	42,857		85,714	1,044,294	<i>[Signature]</i>
CARLOS AUGUSTO TRUJILLO RUIZ	10267603	1,478,680	15	739,340	58,586	45,209	5,391	73,934		923,460	34,595	34,595		69,190	854,270	<i>[Signature]</i>
GERMAN ARIEL ARENAS OSORIO	15999875	1,669,920	15	844,960	58,586	52,810	6,161	84,496		1,047,013	39,537	39,537	55,500	134,574	912,439	<i>[Signature]</i>
IVAN FERNANDO LONDOÑO SUAREZ	10281786	3,768,249	15	1,884,125					589,845	2,473,970	75,365	75,365		150,730	2,323,240	<i>[Signature]</i>
JOSE IVAN ROJAS SANCHEZ	75065889	1,478,680	15	739,340	58,586			73,934		871,860	32,531	32,531		65,062	806,798	<i>[Signature]</i>
JUAN CAMILO OCAMPO QUINTERO	16074932	1,478,680	15	739,340	58,586			69,313		867,239	32,346	32,346		64,692	802,547	<i>[Signature]</i>
SERGIO LONDOÑO RAMIREZ	1053805320	2,201,400	15	1,100,700				165,105		1,265,605	50,632	50,632		101,264	1,164,341	<i>[Signature]</i>
Totales:		14,043,649	105	7,021,825	292,930	99,019	11,552	564,184	589,845	8,579,355	307,863	307,863	55,500	671,226	7,908,129	

ELABORADO:	REVISADO:	CONTABILIZADO:	OBSERVACIONES:
<i>[Signature]</i>	JORGE MARIO POSADA MOSCOSO Gerente General	LUZ ADRIANA RENDON SILVA Auxiliar Contable	

DATOS GENERALES DEL APORTANTE									
Identificación	dv	Razon Social	Clase Aportante	Sucursal Principal	Direccion	Ciudad-Departamento	Teléfono	Exonerado SENA e ICBF	
NIT 810023601	4	MPC Y ASOCIADOS S.A.S	B - MENOS DE 200 COTIZANTES	MANTENIMIENTO CHEC	Bodega Parque Centro Bodega 11B	MANIZALES-CALDAS	8854487	SI	

DATOS GENERALES DE LA LIQUIDACION									
Periodo	Salud	Clave	Planilla	Tipo Planilla	Fecha	Pago	Barco	Dias Mora	Valor
2022-01	2022-02	1310694069	940305442	E	2022/02/02	2022/02/02	BANCOLOMBIA	0	\$4,349,100

RESUMEN DE PAGO									
RIESGO	CODIGO	NIT	DV	AFLIADOS	VALOR LIQUIDADO	INTERESSES MORA	SALDOS E INCAPACIDADES	VALOR A PAGAR	
AFP (ADMINISTRADORAS: 3)									
COLPENSIONES	25-14	900,336,004	7	8	\$2,453,200	\$0	\$0	\$2,453,200	
PORVENIR	230301	800,224,808	8	2	\$859,700	\$0	\$0	\$859,700	
PROTECCION	230201	800,229,739	0	4	\$391,300	\$0	\$0	\$391,300	
ARL (ADMINISTRADORAS: 1)									
ARL SURA	14-11	890,903,790	5	8	\$1,202,200	\$0	\$0	\$1,202,200	
CCF (ADMINISTRADORAS: 1)									
CONFAMILIARES	CCF11	890,806,490	5	8	\$667,200	\$0	\$0	\$667,200	
EPS (ADMINISTRADORAS: 3)									
EPS SUPA (ANTES SUSALUD)	EPS010	800,088,702	2	8	\$615,000	\$0	\$0	\$615,000	
NUEVA E.P.S.	EPS037	900,156,264	2	4	\$613,700	\$0	\$0	\$613,700	
SALUD TOTAL	EPS002	800,130,907	4	1	\$356,900	\$0	\$0	\$356,900	
				3	\$73,400	\$0	\$0	\$73,400	
				8	\$183,400	\$0	\$0	\$183,400	
TOTAL				8	\$4,349,100	\$0	\$0	\$4,349,100	

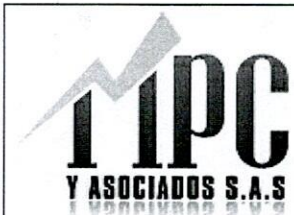

Diseños Eléctricos, Construcción de Proyectos Eléctricos y Construcción de Obras Civiles Asociadas a Proyectos Eléctricos.

INFORME DE ACTIVIDADES.

MPC-2022-078. (Para contestar, por favor, cite este Código).
Manizales, 08 de abril de 2022.

SEÑORES
EMPOCALDAS S.A. E.S.P.
Attn: Ing. Sergio Humberto Lopera.
Jefe de Operación y Mantenimiento.
Manizales (Caldas).

Asunto: CAMBIO TRAMO RED ABIERTA POR RED COMPACTA 13.2 KV. PLANTA DE BOMBEO EMPOCALDAS (500 m). LA DORADA- CALDAS.

A continuación, se presenta un reporte fotográfico de las actividades realizadas desde el día del 18 al 28 de febrero de 2022, con objeto de la ejecución de actividades en la empresa Empocaldas la cual posee una Planta de Bombeo, con la cual suplir el servicio de agua en el municipio de La Dorada- Caldas.

Al finalizar el documento se presentan las conclusiones y recomendaciones.

1. RESUMEN ACTIVIDADES

MPC y Asociados SAS, realizó el cambio de configuración de tramo de red abierta existente por tramo de red compacta ecológica, con lo cual se evita el inconveniente presentado con la arborización. Dicho cambio incluye el remplazo de algunos apoyos (3 Un) existentes y la instalación de nuevos apoyos (2Un), con el fin de configurar el nuevo tramo de red.

Se socializaron las actividades a ejecutar con el personal técnico, el cual fue dotado con herramientas y elementos de protección personal adecuados para la ejecución de las actividades encomendadas.

Las actividades se ejecutan dando inicio a las 8:00 y finalizan a las 17:00.

Los trabajos quedan en buenas condiciones técnicas y de funcionamiento, son recibidos a satisfacción por parte del cliente, a través del interventor asignado, señor Oscar Clavijo.

Es de anotar que en el sector donde hay cruce de la red de Empocaldas con las líneas existentes de 33 y 13.2kV, no fue posible construir la Red Compacta, debido a que el dueño del predio no permitió la poda de los árboles (Mangos) en el sitio, por lo que en dicho tramo (Apoyos 4 y 5, contados desde arranque L166249) la red queda en disposición Abierta, pero el conductor que se instaló corresponde a cable ecológico.



Diseños Eléctricos, Construcción de Proyectos Eléctricos y Construcción de Obras Civiles Asociadas a Proyectos Eléctricos.

INFORME DE ACTIVIDADES.

El apoyo No. 5, ubicado en el sector anterior no se reemplazó, debido a solicitud del Interventor del Contrato, quien indicó que dicha estructura estaba en buen estado, por lo que se optó por dejar el apoyo existente y reutilizar el nuevo apoyo para mejorar las condiciones en la planta de tratamiento.

Dentro de las actividades realizadas se encuentran las siguientes:

RED MEDIA TENSIÓN

- Retiro de cable ACSR No. 2
- Retiro de herrajes en estructura primaria
- Retiro de torre metálica o poste de concreto 12m
- Suministro e instalación de Poste Metálico Embonable de 12m x 750 kgfp (En tierra). Incluye placa anti-hundimiento.
- Suministro e instalación de puesta a tierra primaria en estructura primaria (No incluye tratamiento del suelo)
- Suministro e instalación de viento primario en cable extra resistente (Norma CHEC - EPM) Niveles de tensión II y III
- Suministro e instalación de herrajes para estructura retención doble red compacta. Incluye crucetas, collarines, aisladores poliméricos, grapas preformadas, grapas de retención para cable guarda, guardacabos, eslabones, tornillos espaciadores, tuercas de ojo.
- Suministro e instalación de herrajes para estructura retención sencilla red compacta. Incluye crucetas, collarines, aisladores poliméricos, grapas preformadas, grapas de retención para cable guarda, guardacabos, eslabones, tornillos espaciadores, tuercas de ojo.
- Suministro e instalación de cable ACSR 1/0 AWG
- Suministro e instalación de Cable Cubierto Ecológico 15 kV. Incluye espaciadores triangulares, cada 10 m.

DISEÑOS ELÉCTRICOS

- Tramo de Red Compacta de Media Tensión hasta 500 m. Nivel de Tensión II. De acuerdo a RETIE 2013. Se entregan planos As Built del trazado de la red y su configuración.



Diseños Eléctricos, Construcción de Proyectos Eléctricos y Construcción de Obras Civiles Asociadas a Proyectos Eléctricos.

INFORME DE ACTIVIDADES.

2. REPORTE FOTOGRAFICO:

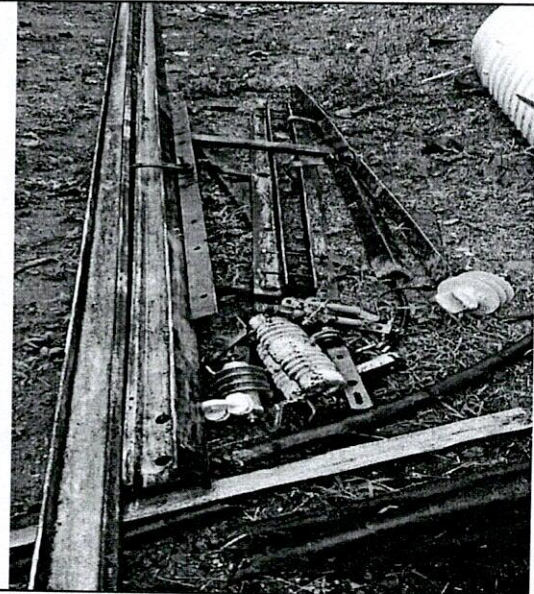

Fig. 1 y 2. Retiro cable ACSR No. 2 AWG y retiro herrajes de estructura primaria.



Fig. 3 y 4. Se comprueba estructura de arranque nodo L16624 y torres metálicas a sustituir.



Diseños Eléctricos, Construcción de Proyectos Eléctricos y Construcción de Obras Civiles Asociadas a Proyectos Eléctricos.

INFORME DE ACTIVIDADES.

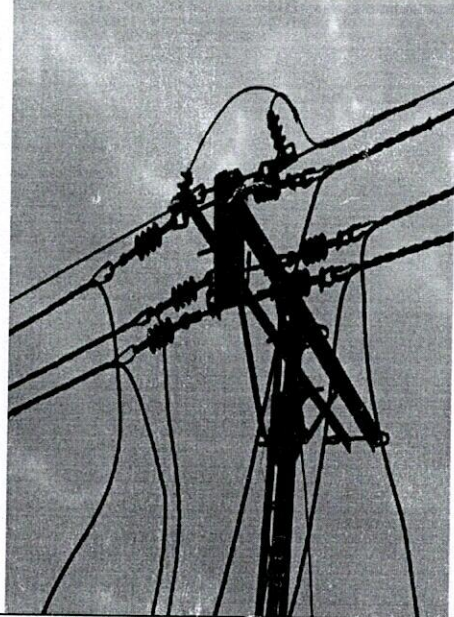
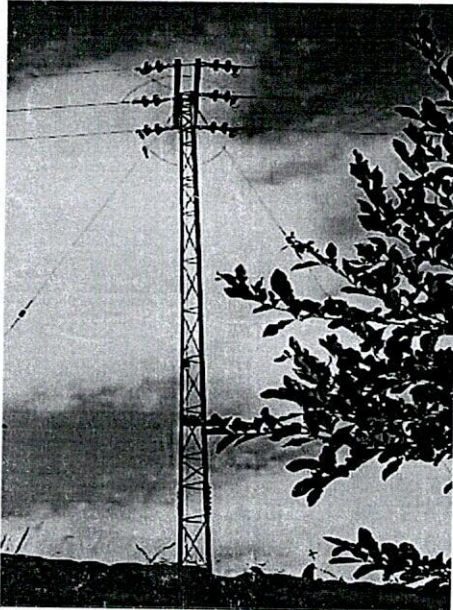

Fig. 5 y 6. Cambio de red abierta por red compacta 13.2kV en torre metálica de 10 metros, planta de bombeo Empocaldas.

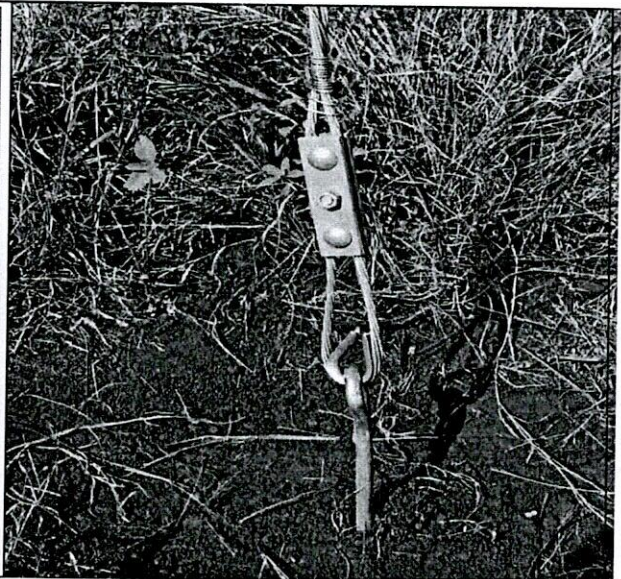
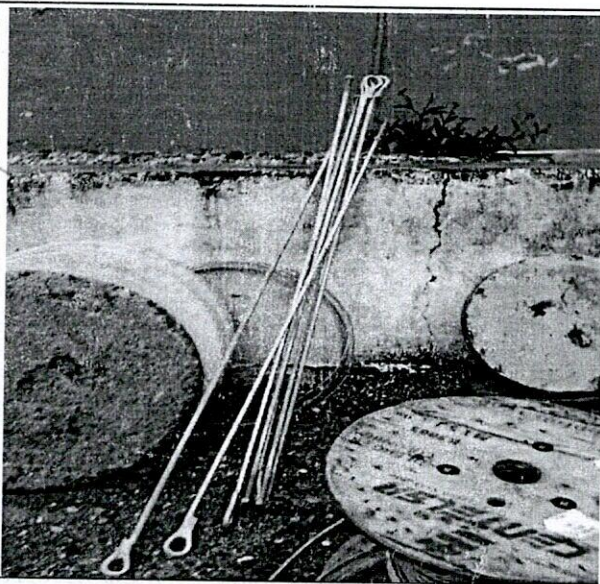

Fig. 7 y 8. Suministro e instalación de viento primario en cable extra resistente de 3/8" y varilla de anclaje de 5/8" x 1.8m.



Diseños Eléctricos, Construcción de Proyectos Eléctricos y Construcción de Obras Civiles Asociadas a Proyectos Eléctricos.

INFORME DE ACTIVIDADES.

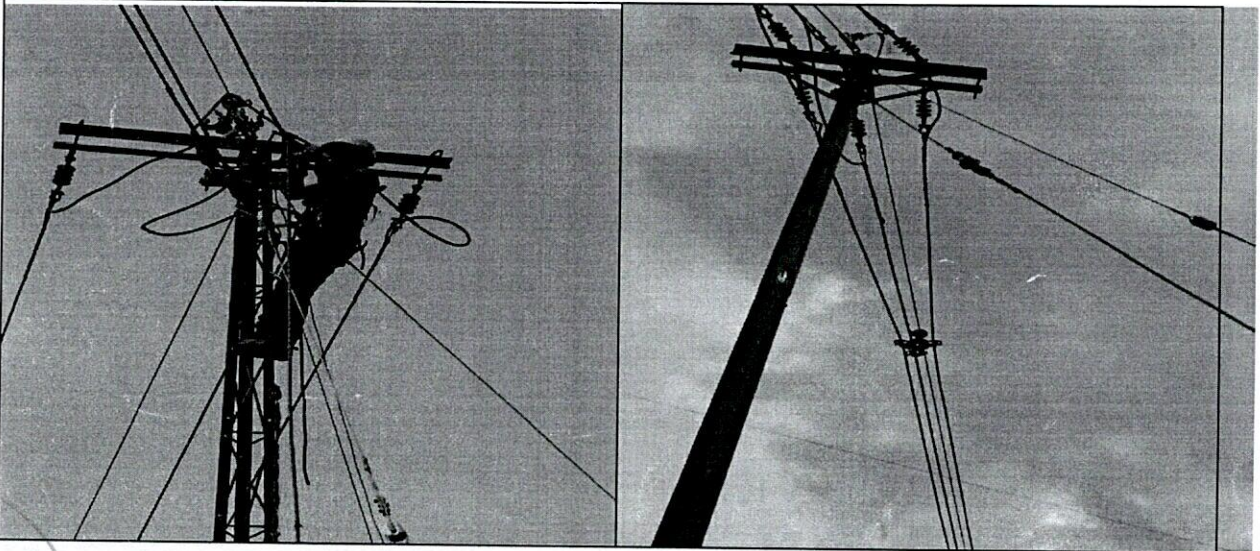

Fig. 9 y 10. Instalación de herrajes para estructura retención sencilla y doble red compacta.

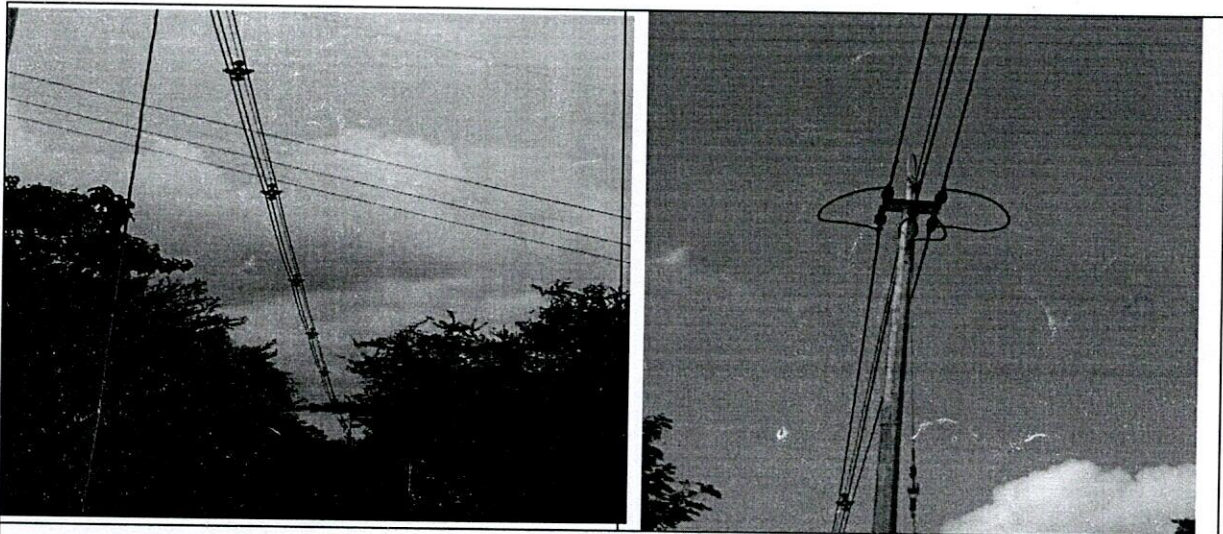

Fig. 11 y 12. Instalación tramo de red compacta y estructura de retención doble.



Diseños Eléctricos, Construcción de Proyectos Eléctricos y Construcción de Obras Civiles Asociadas a Proyectos Eléctricos.

INFORME DE ACTIVIDADES.

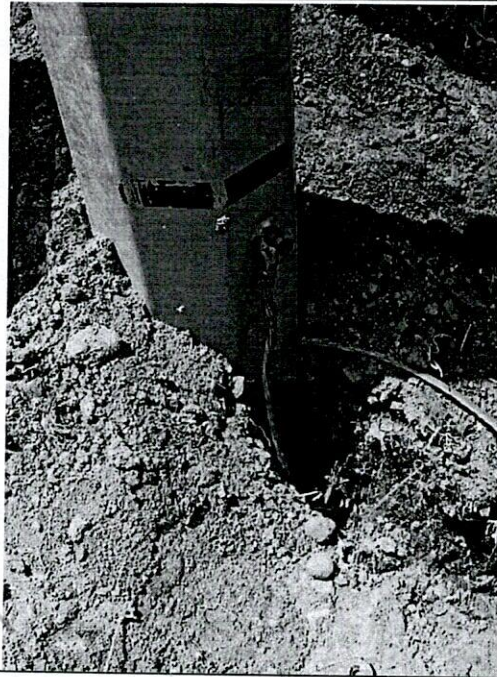

Fig. 13 y 14. Instalación puesta tierra en estructura primaria.

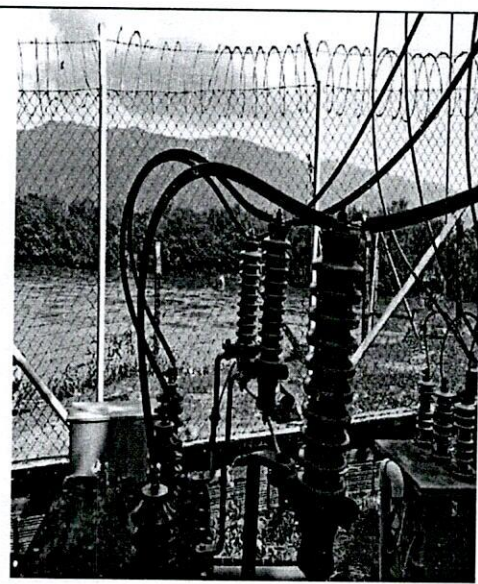
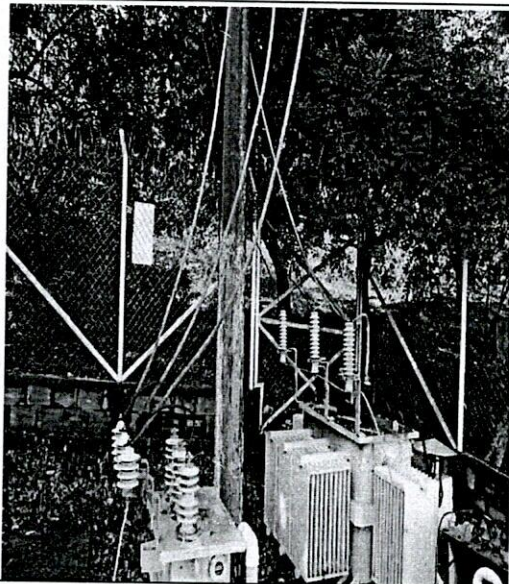

Fig. 15 y 16. Cambio de conexiones primarios en transformador por cable ecológico No. 2AWG 15kV.

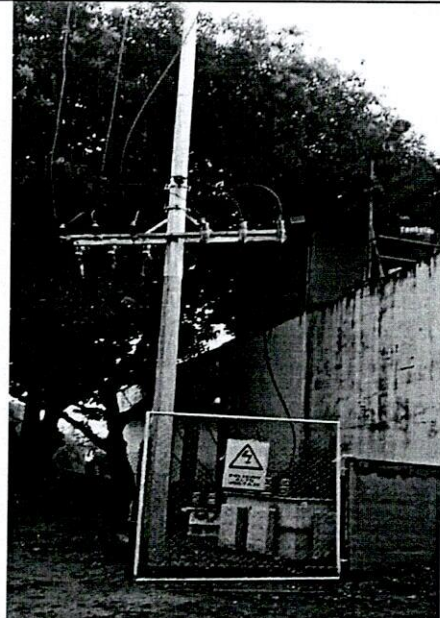
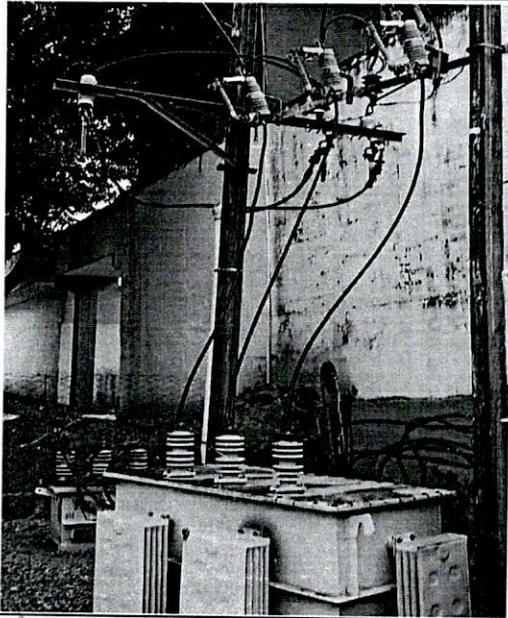

Fig. 17 y 18. Cambio de y herrajería estructura terminal, transformador No. 1. Planta Tratamiento- Bodegas.

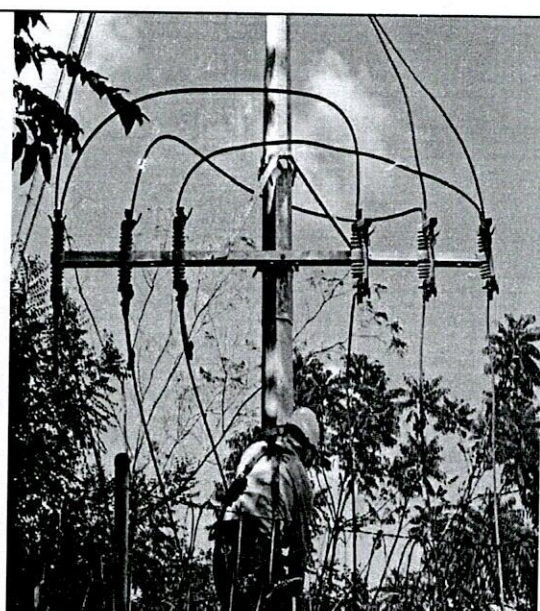
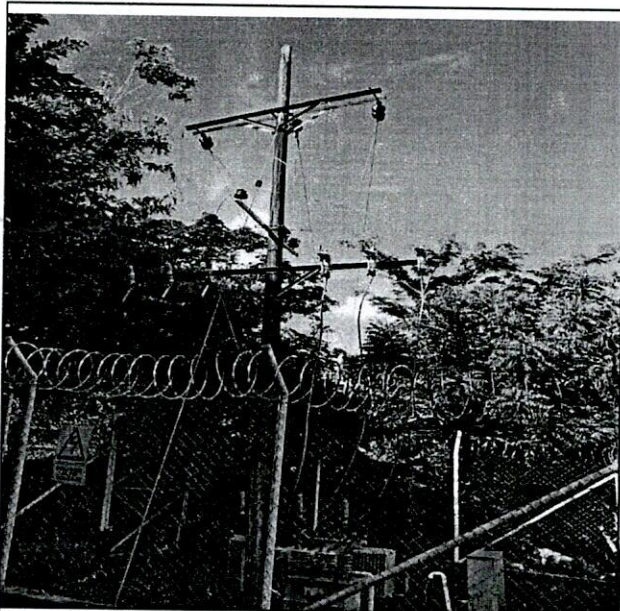



Fig. 19 y 20. Cambio de y herrajería estructura terminal, transformador No. 2.

	<p>Diseños Eléctricos, Construcción de Proyectos Eléctricos y Construcción de Obras Civiles Asociadas a Proyectos Eléctricos.</p> <p>INFORME DE ACTIVIDADES.</p>
---	--

CONCLUSIONES.

- Se realizan las actividades de acuerdo con cotización aprobada por el cliente (MPC.184.21. Cambio Tramo Red Abierta por Red Compacta. 13.2 kV. Empocaldas. 29-12) y requerimientos del Interventor asignado para el Contrato por EMPOCALDAS.
- Se realizan actividades adicionales solicitadas por la interventoría del contrato en subestación Planta Tratamiento- Bodegas (Ver Fig. 17 a 20).
- Las instalaciones quedan en excelentes condiciones operativas de funcionamiento.

Atentamente,

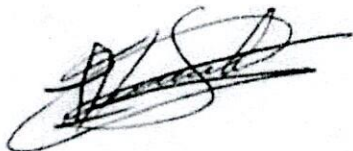

Iván Fernando Londoño Suárez.

Ing. Líder de Proyectos.

MPC y Asociados S.A.S

Cel. 313 743 88 71



MPC Y ASOCIADOS S.A.S
NIT: 810002601-4

PLANILLA NOMINA 28 DE FEBRERO DE 2022

CÓDIGO:

11543

DESDE: 16/02/2022 HASTA: 28/02/2022

P136M - PORTAFOLIO CHEC M

CONCEPTO ADICIONES Y DEDUCCIONES															
NOMBRE EMPLEADO	CEDULA	BASICO	DIAS LAB	SALARIOS	AUX TRA	AUX VARIOS	RDDC	T.OTRAS ADIC.	T.DEVENG.	D.EPS	D.AFP	T.OTRAS DEDUC.	T.DEDUC.	T PAGAR	CONSTANCIA (Prima cont c.c.)
CAMILO BEDOYA GALLEGO	1053781888	1,948,040	15	974,020	58,586		48,701		1,081,307	40,909	40,909		81,810	889,489	<i>Checa</i>
CARLOS AUGUSTO TRUJILLO RUIZ	10267803	1,478,680	15	739,340	58,586				797,926	29,574	29,574		59,148	738,778	<i>Checa</i>
DIANA CAROLINA MEJIA CARDOZO	30237632	1,782,045	10	597,348	39,057				636,405	23,884	23,884		47,788	588,617	<i>Checa</i>
GERMAN ARIEL ARENAS OSORIO	15990875	1,689,920	15	844,960	58,586				903,546	33,798	33,798	55,500	123,096	780,450	<i>Checa</i>
IVAN FERNANDO LONDOÑO SUAREZ	10281786	3,768,240	15	1,884,125		589,845		589,845	2,473,970	75,365	75,365		150,730	2,323,240	<i>Checa</i>
JOSE IVAN ROJAS SANCHEZ	75065889	1,478,680	15	739,340	58,586				797,928	29,574	29,574		59,148	738,778	<i>Checa</i>
JUAN CAMILO OCCAMPO QUINTERO	16074932	1,478,680	15	739,340	58,586		32,346		830,272	30,867	30,867		61,734	768,538	<i>Checa</i>
SERGIO LONDOÑO RAMIREZ	1053805320	2,201,400	15	1,100,700			65,354		1,168,054	46,642	46,642		83,284	1,072,770	<i>Sergio Londoño R.</i>
Totales:		15,835,094	115	7,619,173	331,987	589,845	146,401	589,845	8,687,406	310,623	310,623	55,500	676,748	8,010,660	

ELABORADO:

REVISADO:

JORGE MARIO POSADA MOSCOSO
Gerente General

CONTABILIZADO:

LUZ ADRIANA RENDON SILVA
Auxiliar Contable

OBSERVACIONES:



MPC Y ASOCIADOS S.A.S
NIT: 810002601-4

PLANILLA NOMINA 15 DE FEBRERO DE 2022

CÓDIGO:

11532

DESDE: 01/02/2022 HASTA: 15/02/2022

P136M - PORTAFOLIO CHEC M

NOMBRE EMPLEADO		CONCEPTO ADICIONES Y DEDUCCIONES													
CEDULA	BASICO	DIAS LAB	SALARIOS	AUX TRA	AUX VARIOS	T.OTRAS ADIC.	T.DEVENG	D.EPS	D.AFP	T.OTRAS DEDUC.	T.DEDUC.	T PAGAR	CONSTANCIA (Firma con c.c.)		
1053781888	1,948,040	15	974,020	58,586			1,032,606	38,981	38,981		77,922	954,684			
10267603	1,478,680	15	739,340	58,586			797,926	29,574	29,574		59,148	738,778			
15990875	1,689,920	15	844,960	58,586			903,546	33,798	33,798	55,500	123,096	780,450			
10281786	3,768,249	15	1,884,125		589,845	589,845	2,473,970	75,365	75,365		150,730	2,323,240			
75065889	1,478,680	15	739,340	58,586			797,926	29,574	29,574		59,148	738,778			
16074932	1,478,680	15	739,340	58,586			797,926	29,574	29,574		59,148	738,778			
1053805320	2,201,400	15	1,100,700				1,100,700	44,028	44,028		88,056	1,012,644			
Totales:	14,043,649	105	7,021,825	292,930	589,845	589,845	7,904,600	280,874	280,874	55,500	617,248	7,287,352			

ELABORADO:	REVISADO:	CONTABILIZADO:	OBSERVACIONES:
	JORGE MARIO POSADA MOSCOSO Gerente General	LUZ ADRIANA RENDON SILVA Auxiliar Contable	

 F-GC-20 Versión 3 Junio 2019	GESTIÓN DE CONTRATACIÓN	
	INFORME DE SUPERVISIÓN CONTRATOS DE OBRA CIVIL	

Informe Número	1	Fecha del informe	13/04/2022	Acta parcial		Acta final	X
----------------	---	-------------------	------------	--------------	--	------------	---

Número del contrato	Obra 311/2021
Objeto:	Cambio de tramo (500 mts aproximadamente) de red abierta por red compacta 13.2 kv desde la planta la Melisa a rio Magdalena en el municipio de La Dorada Caldas.
Nombre Contratista:	MPC Y ASOCIADOS S.A.S.
Representante legal:	SARA INES MOSCOSO ALZATE
Fecha del contrato:	30 de Diciembre del 2021
Plazo de ejecución:	60 días calendario contados desde la suscripción del acta de inicio
Valor inicial:	\$ 104.906.563
Fecha de iniciación:	06 de Enero del 2022
Fecha de suspensión:	
Fecha de reiniciación:	
Fecha de terminación inicial:	06 de Marzo del 2022
Nueva fecha de terminación:	
Adición (en valor):	\$ 0
Prórroga (en tiempo):	
Supervisor:	Oscar Eduardo Clavijo Alzate.

1. AVANCE DEL CONTRATO

1.1. Avance físico

Avance físico del periodo	100 %
Avance físico Acumulado	100 %

1.2. Informe de actividades (Se anexa resumen de ejecución de la obra)

INSTALACIÓN DE TUBERÍA		
SECCIONAL	SERVICIO	KILÓMETROS

1.3. Avance en tiempo

Plazo de ejecución:	60
Tiempo total transcurrido:	60
Avance Porcentual:	100 %

1.4. Registro fotográfico (puede presentarse como anexo, o incluirlo en el informe)

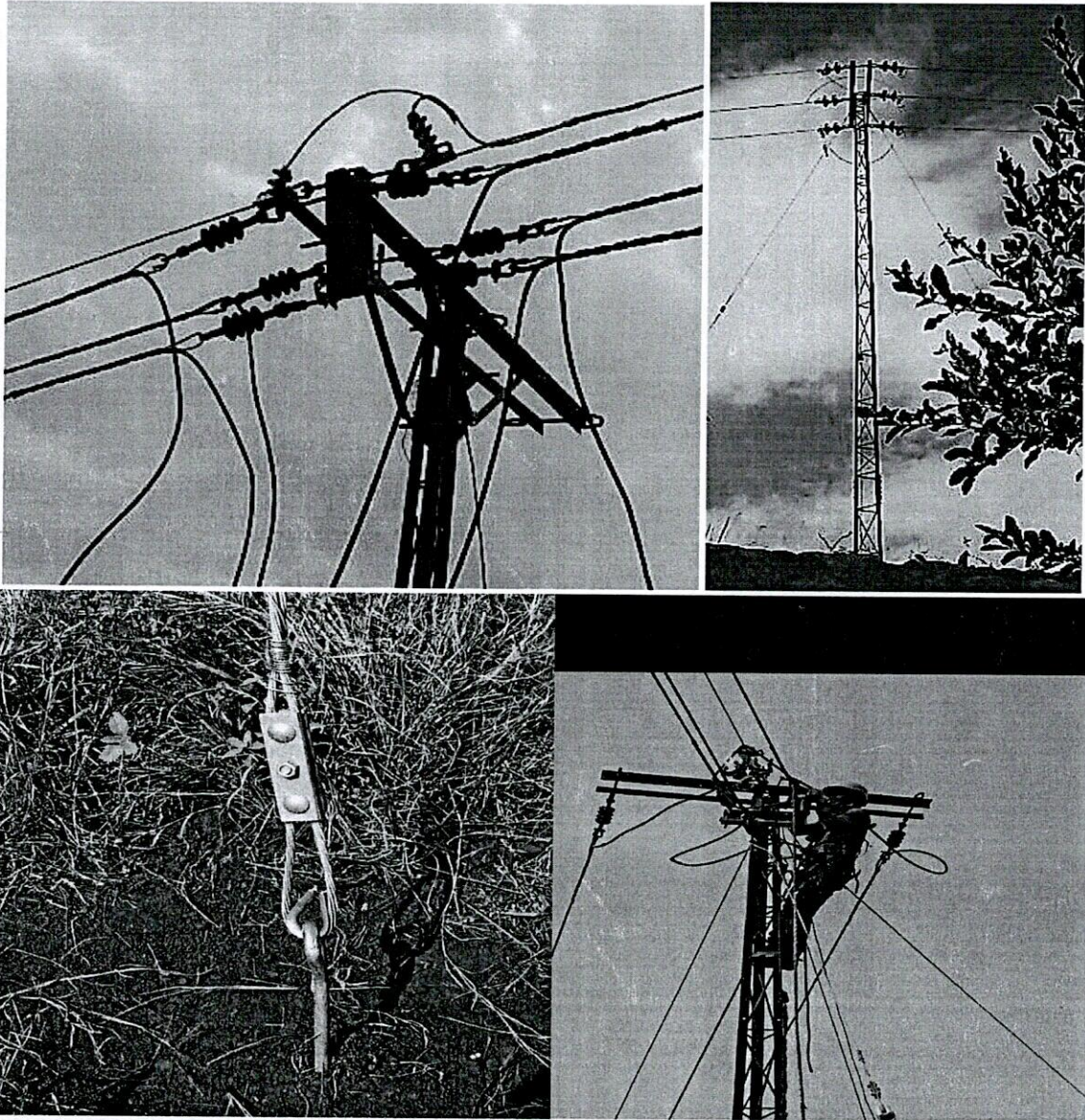

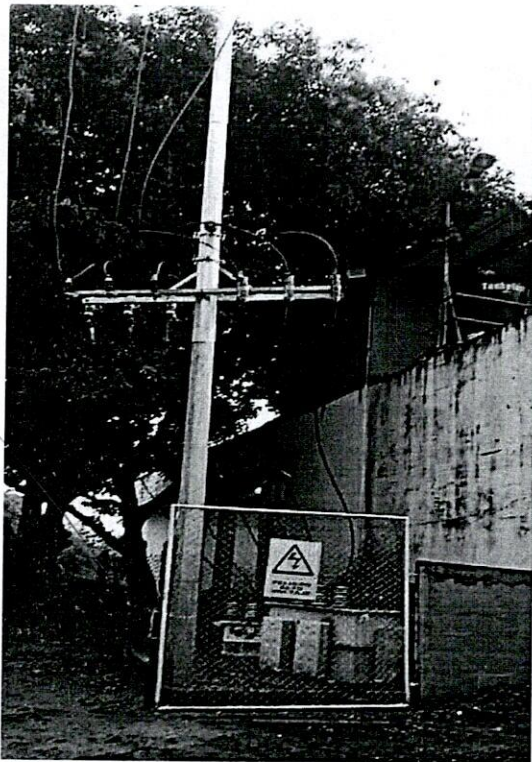
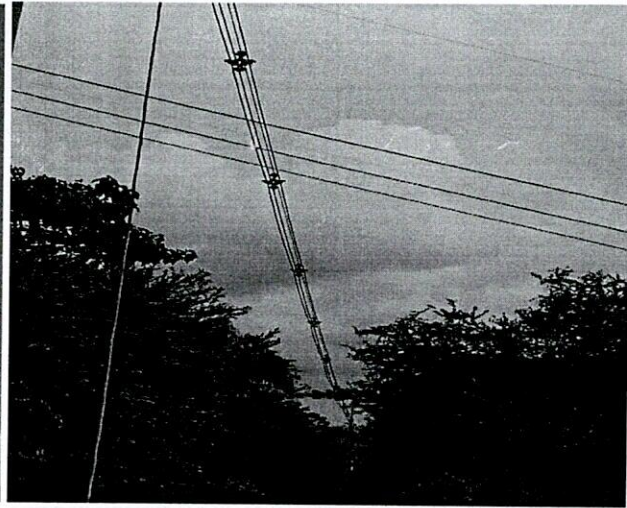
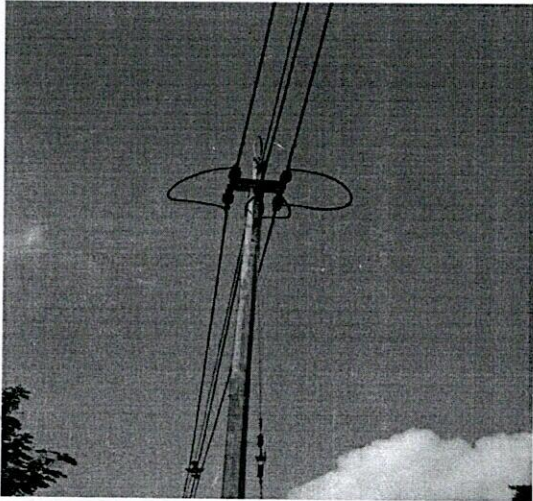

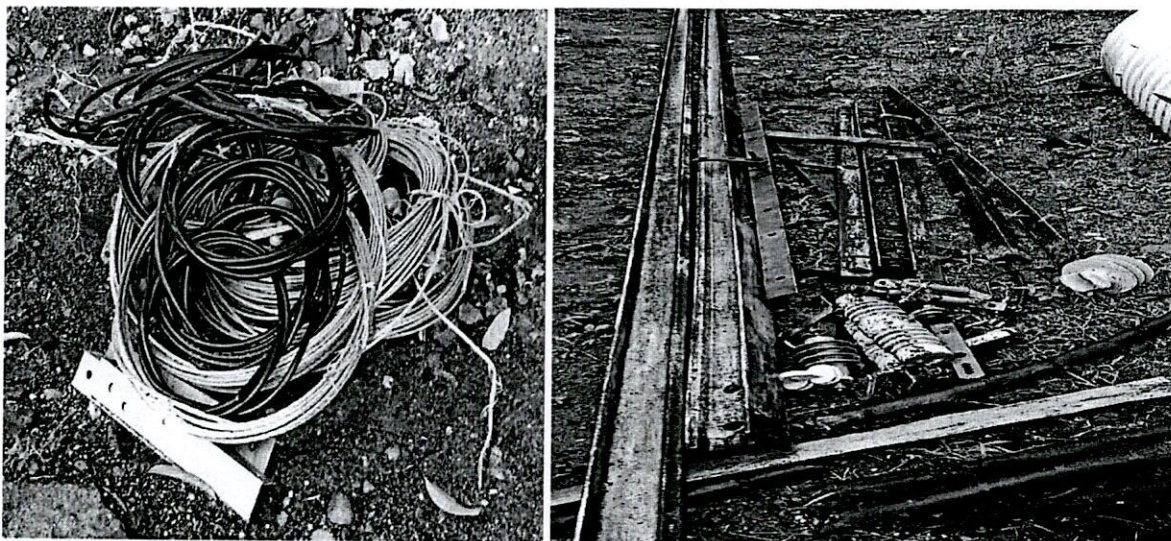

1.5. Problemáticas con la obra

No se presentó problemática durante la ejecución de la obra

1.6. Avance financiero

Inversión Contratada:	\$ 104.906.563
Inversión ejecutada en el periodo:	\$ 104.906.563
Porcentaje ejecutado en el periodo:	100 %
Inversión total ejecutada:	\$ 104.906.563
Porcentaje total ejecutado:	100 %

2. CONTROL SOBRE PÓLIZAS VIGENTES (para el acta final relacione la ampliación de las pólizas de estabilidad y calidad de la obra)

GARANTÍAS	ASEGURADORA	No. PÓLIZA	FECHA INICIAL	FECHA FINAL	VR. ASEGURADO
Cumplimiento	Seguros del Estado	42-45-101050447	30/12/2021	01/06/2022	31.471.968.00
Salarios, prestaciones sociales.	Seguros del Estado	42-45-101050447	30/12/2021	01/03/2025	20.981.312.00
Estabilidad y calidad de la obra	Seguros del Estado	42-45-101050447	06/03/2022	06/03/2027	26.226.640.00

3. CONTROL DEL CUMPLIMIENTO DE LA SEGURIDAD SOCIAL INTEGRAL (Verifique afiliación o pagos aportados y señale con una X)



F-GC-20
Versión 3
Junio 2019

GESTIÓN DE CONTRATACIÓN

INFORME DE SUPERVISIÓN CONTRATOS DE OBRA CIVIL

NOMBRE DEL TRABAJADOR	ARP	EPS	AFP	PARAFISCALES	FIC
German Arenas	x	x	x	N/A	x
Camilo Bedoya	x	x	x	N/A	x
Ivan Londoño	x	x	x	N/A	x
Sergio Londoño	x	x	x	N/A	x

4. CONTROL PAGO SEGURIDAD SOCIAL DEL CONTRATISTA (Persona natural)
5. CONTROL DE SEGURIDAD INDUSTRIAL Y DOTACIÓN (Para los casos donde verifique el incumplimiento de algún ítem, debe anexar la comunicación enviada al contratista notificando la situación)

Fecha de inspección	CASCO	OVEROL	GUANTES	BOTAS	CARNET	CHALECO	SEÑALIZACIÓN	CAPACITACIÓN SOBRE EL USOS DE LAOS ELEMENTOS DE PROTECCIÓN PERSONAL
26/02/2022	A	N/A	A	A	N/A	N/A	A	A

Convenciones: A: adecuada - D: deficiente - N/U: No usan - N/A: No aplica

6. MEMORIA DE CÁLCULO DE CANTIDADES DE OBRA A PAGAR (Anexar Relación)
Se anexa acta de cantidades
7. IMPACTO SOCIAL DE LA OBRA
7.1. EMPLEOS GENERADOS

Personal Contratista de Construcción		Local	Externa	Subtotal
Mano de Obra Calificada	Indígenas			
	Negritudes			
	Madres cabeza de familia			
	Personal con limitaciones físicas			
Mano de Obra No Calificada	Indígenas			
	Negritudes			
	Madres cabeza de familia			
	Personal con limitaciones físicas			
TOTALES				
Personal Interventoría		Local	Externa	Subtotal
Mano de Obra Calificada	Indígenas			

 F-GC-20 Versión 3 Junio 2019	GESTIÓN DE CONTRATACIÓN		
	INFORME DE SUPERVISIÓN CONTRATOS DE OBRA CIVIL		

	Negritudes			
	Madres cabeza de familia			
	Personal con limitaciones físicas			
	Indígenas			
Mano de Obra No Calificada	Negritudes			
	Madres cabeza de familia			
	Personal con limitaciones físicas			
TOTALES				

7.2. POBLACIÓN BENEFICIADA

Son beneficiados todos los pobladores del Municipio de la Dorada caldas

8. DOCUMENTOS ANEXOS

DOCUMENTO	SI	N/A
Acta de entorno		x
Acta de veeduría		x
Acta de convenio de precios		x
Plan de manejo ambiental		x
Ensayos de laboratorio		0x
Acta de suspensión y reanudación (Con la respectiva justificación)		x
Bitácora de la obra	x	
Actualización de la póliza de calidad o estabilidad con la fecha del acta de liquidación.	x	
Paz y Salvo oficina de trabajo.	x	
Paz y salvo del contratista donde conste que pago la seguridad social integral y parafiscales de los trabajadores a cargo en la obra.	x	
Relación de todas las domiciliarias que se reconstruyan en donde se indique el suscriptor, el número del contador, la dirección, la autorización del propietario para esta reposición y las cantidades de obra de cada una y el valor.		x
Memoria de cálculo de cantidades de obra a pagar	x	

Calificación entrega de la obra: Excelente 4 – Buena 3 – Regular 2 – Mala 1

4



F-GC-20
Versión 3
Junio 2019

GESTIÓN DE CONTRATACIÓN

INFORME DE SUPERVISIÓN CONTRATOS DE OBRA CIVIL

OSCAR EDUARDO CLAVIJO A.
NOMBRE DEL SUPERVISOR



FIRMA DEL SUPERVISOR



GESTIÓN FINANCIERA
DISTRIBUCIÓN CENTROS DE COSTOS

F-GF-32
Versión: 04
2021-02-03

Marque X y diligencie los campos que apliquen para orden de compra (O.C) o Contrato:

O.C

CONTRATO

O.C

CONTRATO OBRA 311 DE 2021

Acta Nº

1 FINAL

Pág. 1 De. 1

CENTRO DE COSTOS CODIGO / NOMBRE	PROCEDIMIENTO CODIGO / NOMBRE	VALOR UNITARIO INCLUIDO IVA	UNIDAD DE SERVICIO	ACUEDUCTO	ALCANTARILLADO	TOTAL	VAL.
12013 LA DORADA BOMBEO(LA BARCAZA)	1301133 Operación Estación de Bombeo	104.906.563	ACUEDUCTO	104.906.563	-	104.906.563	OK
				-	-	-	OK
				-	-	-	OK
				-	-	-	OK
				-	-	-	OK
				-	-	-	OK
				-	-	-	OK
				-	-	-	OK
				-	-	-	OK
				-	-	-	OK
				-	-	-	OK
				-	-	-	OK
				-	-	-	OK
				-	-	-	OK
				-	-	-	OK
				-	-	-	OK
				-	-	-	OK
				-	-	-	OK
				-	-	-	OK
				-	-	-	OK
				-	-	-	OK
				-	-	-	OK
				-	-	-	OK
				-	-	-	OK
				-	-	-	OK
				-	-	-	OK
				-	-	-	OK
				-	-	-	OK
				-	-	-	OK
				-	-	-	OK
				-	-	-	OK
				-	-	-	OK
				-	-	-	OK
				-	-	-	OK
				-	-	-	OK
				-	-	-	OK
				-	-	-	OK
				-	-	-	OK

SUBTOTAL FACTURA PAG-1 104.906.563 104.906.563 - 104.906.563

TOTAL FACTURA PAG-1 104.906.563 - 104.906.563 - 104.906.563

FIN

1

Páginas

Fecha de presentación Abril 13 de 2022

DATOS DEL SUPERVISOR		
OSCAR EDUARDO CLAVIJO A.	INSP ELECTROMECANICO	
NOMBRE	CARGO	FIRMA

EMPOCALDAS S.A.E.S.P		
CONTRATO OBRA No: 311 DE 2021	ACTA: No: 1 FINAL	FECHA CORTE: 06 DE MARZO DE 2022
OBJETO: CAMBIO DE TRAMO (500 MTS APROXIMADAMENTE) DE RED ABIERTA POR RED COMPACTA 13.2 Kv. DESDE LA PLANTA LA MELISA A RIO MAGDALENA EN EL MUNICIPIO DE LA DORADA CALDAS.	FECHA INICIACION: 06 DE ENERO DEL 2022	FECHA VENCIMIENTO: 06 DE MARZO DE 2022
MUNICIPIO: LA DORADA CALDAS	VALOR CONTRATO: \$ 104.906.563	VALOR CONTRATO + ADICION:
CONTRATISTA: MPC Y ASOCIADOS S.A.S.	VALOR OBRA:	
REPRESENTANTE LEGAL: SARA INES MOSCOSO ALZATE	SUPERVISION: OSCAR EDUARDO CLAVIJO ALZATE	FECHA: 13 DE ABRIL DE 2022

ITEM	DESCRIPCION	CONTRACTUAL				ACTA 1 PARCIAL		% EJECUT
		UN	CAN	VR UNIT	VR TOTAL	CAN	VR TOTAL	
1	RETIRO CABLE ACSR No 2	M	1500	2.453	3.679.500	1500	3.679.500	100%
2	RETIRO DE HERRAJES EN ESTRUCTURA PRIMARIA	UN	5	194.723	973.615	5	973.615	100%
3	RETIRO DE TORRE METALICA O POSTE DE CONCRETO 12M	UN	3	512.415	1.537.245	3	1.537.245	100%
4	SUMINISTRO E INSTALACION DE POSTE METALICO EMBONABLE DE 12M X 750 KGFP (EN TIERRA), INCLUYE PLACA.	UN	5	4.305.246	21.526.230	5	21.526.230	100%
5	SUMINISTRO E INSTALACION DE PUESTA A TIERRA PRIMARIA EN ESTRUCTURA PRIMARIA (NO INCLUYE TRATAMIENTO DEL SUELO)	UN	5	528.601	2.643.005	5	2.643.005	100%
6	SUMINISTRO E INSTALACION DE VIENTO PRIMARIO EN CABLE EXTRA RESISTENTE (NORMA CHEC - EPM) NIVELES DE TENSION II Y III.	UN	11	365.226	4.017.486	11	4.017.486	100%
7	SUMINISTRO E INSTALACION DE HERRAJES PARA ESTRUCTURA RETENCION DOBLE RED COMPACTA, INCLUYE CRUCETAS, COLLARINES, AISLADORES POLIMERICOS, GRAPAS PREFORMADAS, GRAPAS DE RETENCION PARA CABLE GUARDA, GUADACABOS, ESLABONES, TORNILLOS ESPACIADORES, TUERCAS DE OJO.	UN	5	1.220.150	6.100.750	5	6.100.750	100%
8	SUMINISTRO E INSTALACION DE HERRAJES PARA ESTRUCTURA RETENCION SENCILLA RED COMPACTA, INCLUYE CRUCETAS, COLLARINES, AISLADORES POLIMERICOS, GRAPAS PREFORMADAS, GRAPAS DE RETENCION PARA CABLE GUARDA, GUADACABOS, ESLABONES, TORNILLOS ESPACIADORES, TUERCAS DE OJO.	UN	2	822.696	1.645.392	2	1.645.392	100%
9	SUMINISTRO E INSTALACION DE CABLE ACSR 1/0 AWG	M	500	7.487	3.743.500	500	3.743.500	100%
10	SUMINISTRO E INSTALACION DE CABLE CUBIERTO ECOLOGICO 15 kv, INCLUYE ESPACIADORES TRIANGULARES CADA 100m	M	1500	21.981	32.971.500	1.500	32.971.500	100%
11	DISEÑO TRAMO DE RED COMPACTA DE MEDIA TENSION HASTA 500M, NIVEL DE TENSION II, DE ACUERDO A RETIE 2013.	UN	1	1.273.700	1.273.700	1	1.273.700	100%
TOTAL					80.111.923		80.111.923	
COSTO DIRECTO					80.111.923		80.111.923	
ADMINISTRACION		%	25		20.027.961		20.027.961	
UTILIDAD		%	5		4.005.596		4.005.596	
IVA SOBRE UTILIDADES		%	19		761.063		761.063	
TOTAL					104.906.563		104.906.563	

RESUMEN DEL CONTRATO		
VALOR DEL CONTRATO		104.906.563
VALOR ADICION		-
VALOR ACTA 1 Y FINAL	104.906.563	
VALOR ACTAS	104.906.563	
SALDO NO EJECUTADO	-	
SUMAS IGUALES	104.906.563	104.906.563

RESUMEN DEL ANTICIPO	
EL PRESENTE CONTRATO NO TUVO ANTICIPO	

 OSCAR EDUARDO CLAVIJO ALZATE
 SUPERVISOR
 EMPOCALDAS S.A. E.S.P

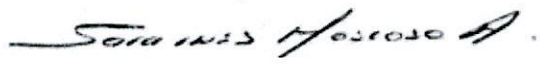
 MPC Y ASOCIADOS S.A.S.
 R.L SARA INES MOSCOSO ALZATE
 CONTRATISTA

ACTA DE RECIBIDO

CONTRATO DE OBRA N°: No. 311/2021
MODALIDAD DE CONTRATACION: SOLICITUD ÚNICA OFERTA
CONTRATANTE: EMPOCALDAS S.A. E.S.P
REPRESENTANTE LEGAL: ANDRES FELIPE TABA ARROYAVE
OBJETO: CAMBIO DE TRAMO (500 MTS APROXIMADAMENTE) DE RED ABIERTA POR RED COMPACTA 13.2 Kv. DESDE LA PLANTA LA MELISA A RIO MAGDALENA EN EL MUNICIPIO DE LA DORADA CALDAS.
CONTRATISTA: MPC Y ASOCIADOS S.A.S.
NIT: 810.002.601-4
REPRESENTANTE LEGAL: SARA INES MOSCOSO ALZATE
C.C 30.276.869 DE MANIZALES
MUNICIPIO: LA DORADA CALDAS
COSTO INICIAL: \$ 104.906.563 incluido aiu e IVA sobre utilidades
COSTO DEL CONTRATO: \$ 104.906.563 incluido aiu e IVA sobre utilidades
VALOR SIN EJECUTAR: \$ 0
RECURSOS: PROPIOS
SUPERVISOR; OSCAR EDUARDO CLAVIJO ALZATE
PLAZO: SESENTA (60) DIAS CALENDARIO
CDP: 00255 DEL 18/01/2022
RP: 000205 DEL 19/01/2022

En la ciudad de Manizales, caldas a los seis (06) días del mes de Marzo de 2022, se reunieron OSCAR EDUARDO CLAVIJO ALZATE Inspector electromecánico de EMPOCALDAS S.A.E.S.P. y SARA INES MOSCOSO ALZATE representante legal de MPC Y ASOCIADOS S.A.S en Condición de contratista, con el fin de realizar el ACTA DE RECIBIDO DE OBRA FINAL, según acto No.311 de 2021,

No siendo otro el motivo de la presente acta se firma por los que en ella intervinieron



OSCAR EDUARDO CLAVIJO.
Inspector Electromecánico
Supervisor Contrato 311/2021.



SARA INES MOSCOSO ALZATE
Representante legal
Contratista

DATOS GENERALES DEL APORTANTE

Identificación	dV	Razon Social	Clase Aportante	Sucursal Principal	Dirección	Ciudad-Departamento	Teléfono	Exonerado SENA e ICBF
NIT 810007601	4	MPC Y ASOCIADOS S.A.S	B - MENOS DE 200 COTIZANTES	MANUTENIMIENTO CHEC	Bodega Parque Centro Bodega 11B	MANIZALES-CALDAS	8894497	SI

DATOS GENERALES DE LA LIQUIDACION

Periodo	Clave		Fecha		Pago		Valor
	Salud	Pension	Planilla	Limite	Pago	Banco	
2022-01	2022-02	131009-4069	9430505442	E	2022/02/02	BANCOLOMBIA	54,349,100

LIQUIDACION DETALLADA DE APORTES

No.	Identificación	Nombre	NOVEDADES														PENSION				SALUD				CCF				RIESGOS				PARAFISCALES														
			ing	ret	tda	tda	tae	tdo	tdo	bap	vpp	cor	vnc	sin	lga	lms	vac	avp	vct	lr	vlp	Codigo	Dias	IBC	Aporte	Codigo	Dias	IBC	Aporte	Codigo	Dias	IBC	Aporte	Codigo	Dias	IBC	Aporte	Exonerado SENA e ICBF	Aporte	IBC	Dias	Total Aportes					
1	CC	15980875							X											230301	30	\$1,833,387	\$293,400	EP5037	30	\$1,833,387	\$73,400	CCF11	30	\$1,833,387	\$73,400	CCF11	30	\$1,833,387	\$79,800	30	SI	\$520,000									
2	CC	105781888							X											230201	30	\$2,045,442	\$317,300	EP5010	30	\$2,045,442	\$81,900	CCF11	30	\$2,045,442	\$89,000	30	SI	\$580,100													
3	CC	10281786							X											25-14	30	\$3,768,249	\$603,000	EP5010	30	\$3,768,249	\$190,800	CCF11	30	\$3,768,249	\$164,000	30	SI	\$1,068,600													
4	CC	1053805320							X											230201	30	\$2,366,505	\$378,700	EP5002	30	\$2,366,505	\$94,700	CCF11	30	\$2,366,505	\$103,000	30	SI	\$671,100													
5	CC	16074932							X											230201	30	\$1,547,993	\$247,700	EP5010	30	\$1,547,993	\$62,000	CCF11	30	\$1,547,993	\$67,400	30	SI	\$439,100													
6	CC	1056120611							X											X 230301	14	\$611,459	\$97,900	EP5002	14	\$611,459	\$24,500	CCF11	14	\$644,792	\$26,600	14	SI	\$174,800													
7	CC	75085889							X											230201	30	\$1,552,614	\$248,500	EP5010	30	\$1,552,614	\$62,200	CCF11	30	\$1,552,614	\$67,600	30	SI	\$440,500													
8	CC	10267603							X											25-14	30	\$1,604,214	\$256,700	EP5002	30	\$1,604,214	\$64,200	CCF11	30	\$1,604,214	\$69,800	30	SI	\$454,900													
Total	Afiliados(8)																																														\$4,349,100

DATOS GENERALES DEL APORTANTE			
Identificación	dV	Razon Social	Clase Aportante
NIT 810002601	4	MPC Y ASOCIADOS S.A.S	B - MENOS DE 200 COTIZANTES
		Dirección	Exonerado SENA e ICBF
		Bodega Parque Centro Bodega 11B	SI
		Manizales-Caldas	8894497
		Manizales-Caldas	

DATOS GENERALES DE LA LIQUIDACION			
Período	Clave	Tipo	Fecha
Pensión	Pago	Planilla	Pago
2022-01	131009-0069	E	2022/02/02
		Planilla	2022/02/02
		Limite	BANCOLOMBIA
		Banco	0
		Valor	\$4,349,100

RESUMEN DE PAGO								
RIESGO	CODIGO	NIT	DV	AFILIADOS	VALOR LIQUIDADO	INTERESES MORA	SALDOS E INCAPACIDADES	VALOR A PAGAR
AFP (ADMINISTRADORAS: 3)				8	\$2,453,200	\$0	\$0	\$2,453,200
COLPENSIONES	25-14	900,336,004	7	2	\$859,700	\$0	\$0	\$859,700
PORVENIR	230301	800,224,808	8	2	\$391,300	\$0	\$0	\$391,300
PROTECCION	230201	800,229,739	0	4	\$1,202,200	\$0	\$0	\$1,202,200
ARL (ADMINISTRADORAS: 1)				8	\$667,200	\$0	\$0	\$667,200
ARL SURA	14-11	890,903,790	5	8	\$667,200	\$0	\$0	\$667,200
CCF (ADMINISTRADORAS: 1)				8	\$615,000	\$0	\$0	\$615,000
CONFAMILIARES	CCF11	890,806,490	5	8	\$615,000	\$0	\$0	\$615,000
EPS (ADMINISTRADORAS: 3)				8	\$613,700	\$0	\$0	\$613,700
EPS SURA (ANTES SUSALUD)	EPS010	800,088,702	2	4	\$356,900	\$0	\$0	\$356,900
NUOVA E.P.S.	EPS037	900,156,264	2	1	\$73,400	\$0	\$0	\$73,400
SALUD TOTAL	EPS002	800,130,907	4	3	\$183,400	\$0	\$0	\$183,400
TOTAL				8	\$4,349,100	\$0	\$0	\$4,349,100

EMPRESA DE OBRAS SANITARIAS DE CALDAS S.A E.S.P
EMPOCALDAS S.A E.S.P

NIT 890.803.239-9

REGISTRO PRESUPUESTAL
NUMERO 000205



FECHA DE EXPEDICION 2022/01/19
CERTIFICADO DISPON. NRO - 000255
COMPROMISO QUE AMPARA RESOLUCION 0009 ENE 17 DE 2022- ESTABLECE CUENTAS POR PAGAR VIGENCIA 2
021
BENEFICIARIO MPC Y ASOCIADOS SAS
C.C NRO 810002601

Con el presente acto administrativo se afecta de manera definitiva, la(s) apropiacion(es) y no serán utilizados con otro fin. (Requisito de perfeccionamiento y anterior a la ejecucion).

RUBRO APROPIACION	DESCRIPCION	VALOR
2320101001030808	Rehabilitacion infraestructura plantas, redes y bo	104,906,563
TOTAL REGISTRO PRESUPUESTAL		104,906,563

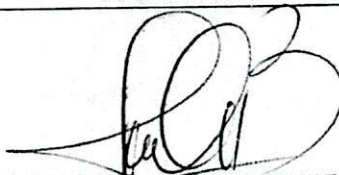
JOSE OSCAR BEDOYA AGUIRRE
Jefe Sección Presupuesto

PLAZO DE EJECUCION 30 DIAS