

Medellín, 05 de Junio de 2017

LA DIRECCIÓN DE AFILIACIONES Y RECAUDOS

HACE CONSTAR:

Que la(s) persona(s) relacionada(s) en el siguiente listado, se encuentra(n) afiliada(s) en Riesgos Laborales desde las fechas indicadas, a SEGUROS DE RIESGOS LABORALES SURAMERICANA S.A como trabajadores de ORM CONSTRUCCIONES E que se encuentra EN COBERTURA, en el centro de trabajo 0000000001 - OBRAS, clase de riesgo 5, porcentaje de cotización 6.96%.

Número identificación	Nombre	Fecha inicio afiliación	Fecha fin vigencia	Código de transacción	Fecha de proceso
C4568559	JOSE TELMO AGUDELO CASTAÑO	06/08/2017	31/01/2017	2412535K	05/06/2017 16:29:17 

Para información adicional, puede comunicarse con la Línea de atención ARL en el nivel nacional gratuitamente al 01 8000 51 14 14.

Atentamente,



Dirección de Afiliaciones y Recaudos

Este certificado tiene validez para efectos de afiliación del trabajador a SEGUROS DE RIESGOS LABORALES SURAMERICANA S.A así como para su desafiliación

Importante: La información contenida en este certificado puede ser validada en cualquier momento por SEGUROS DE RIESGOS LABORALES SURAMERICANA S.A

Los trabajadores marcados con asterisco (*) son afiliados independientes.

Dirección IP: 190.248.221.28, 172.16.42.236



No de Radicación
4000768035

Fecha de Radicación
06/06/2017

DATOS DEL TRÁMITE

(Lea las instrucciones que se encuentran anexas al formulario antes de diligenciarlo)

Página 1

1. Tipo de trámite A. Afiliación <input type="checkbox"/> B. Reporte de Novedades <input checked="" type="checkbox"/>	2. Tipo afiliación A. Individual <input type="checkbox"/> B. Colectiva <input type="checkbox"/>	A. Individual: - Cotizante Cabeza de familia <input checked="" type="checkbox"/> - Beneficiario afiliado adicional <input type="checkbox"/>	3. Régimen A. Contributivo <input type="checkbox"/> B. Subsidio <input type="checkbox"/>
4. Tipo de afiliado A. Cotizante <input checked="" type="checkbox"/> B. Cabeza de Familia <input type="checkbox"/> C. Beneficiario <input type="checkbox"/>	5. Tipo de cotizante A. Dependiente <input checked="" type="checkbox"/> B. Independiente <input type="checkbox"/> C. Pensionado <input type="checkbox"/>	6. Código (a registrar por la EPS) <input type="text"/>	

DATOS BÁSICOS DE IDENTIFICACIÓN (del cotizante o cabeza de familia)

A. AFILIACIÓN

Apellidos y nombres AGUDELO Primer apellido				CASTAÑO Segundo apellido				JOSE Primer nombre				TELMO Segundo nombre			
7. Tipo documento de identidad CC				8. Número del documento de identidad 4556559				9. Sexo Femenino <input type="checkbox"/> Masculino <input checked="" type="checkbox"/>				10. Fecha de nacimiento 09/02/1954			

DATOS COMPLEMENTARIOS

11. Etnia B				12. Discapacidad Tipo FNR				13. Puntaje SISBEN Condición T				14. Grupo de población especial			
15. Administradora de riesgos Laborales - ARL SEGUROS DE RIESGOS PROFESIONALES SURAMERICANA S.A.				16. Administradora de Pensiones INSTITUTO DE SEGURO SOCIAL				17. Ingreso base de cotización - IBC 1500000							
18. Residencia CR 66 48H 37 Dirección				19. Teléfono fijo 3148765415				20. Correo electrónico GESTIONESYSERVICIOSMZLES@GMAIL.COM							
21. Municipio/Distrito MANIZALES				22. Zona Urbana <input checked="" type="checkbox"/> Rural <input type="checkbox"/>				23. Localidad / comuna CALDAS							
24. Departamento CALDAS				25. Departamento				26. Departamento							

DATOS DE IDENTIFICACIÓN DE LOS MIEMBROS DEL NUCLEO FAMILIAR

(datos básicos de identificación del cónyuge o compañero(a) permanente cotizante)

27. Apellidos y nombres completos				28. Apellidos y nombres completos				29. Apellidos y nombres completos							
30. Tipo documento de identidad				31. Número documento identidad				32. Sexo Femenino <input type="checkbox"/> Masculino <input type="checkbox"/>				33. Fecha de nacimiento			

(datos básicos de identificación de los beneficiarios y de los afiliados adicionales)

34. Apellidos y nombres				35. Apellidos y nombres				36. Apellidos y nombres							
37. Tipo documento de identidad				38. Número de identidad				39. Sexo Femenino <input type="checkbox"/> Masculino <input type="checkbox"/>				40. Fecha de nacimiento			

(datos complementarios)

41. Parentesco				42. Etnia				43. Discapacidad Tipo F M T R				44. Condición			
45. Datos de residencia Municipio/Distrito				46. Zona Urbana Rural				47. Departamento				48. Teléfono Fijo y/o celular			
49. Valor de la UPC del afiliado adicional (a registrar por la EPS)				50. Valor de la UPC del afiliado adicional (a registrar por la EPS)				51. Valor de la UPC del afiliado adicional (a registrar por la EPS)				52. Valor de la UPC del afiliado adicional (a registrar por la EPS)			

(elección de la EPS Promora)

53. Nombre de la Institución Prestadora de Salud - IPS UAB PALMAS CARRERA 23 - UDD PALMAS CARRERA 23				54. Código de la IPS (a registrar por la EPS) SYPALMAS - UDDPALMAS			
---	--	--	--	---	--	--	--

DATOS DE IDENTIFICACIÓN DEL EMPLEADOR Y OTROS APORTANTES DE LAS ENTIDADES RESPONSABLES DE LA AFILIACION COLECTIVA INSTITUCIONAL O DE OFICIO

55. Nombre o razón social ORM CONSTRUCCIONES EU				56. Tipo de identificación NIT				57. Número de documento de identificación 90018460				58. Tipo de aportante o pagador de pensiones (a registrar por la EPS) 01			
59. Ubicación Cl. 5 3 295 Dirección				60. Teléfono 8777083				61. Correo electrónico MNCR1973@HOTMAIL.COM				62. Municipio/Distrito MANIZALES			
63. Departamento CALDAS				64. Departamento				65. Departamento				66. Departamento			

LA ADMINISTRADORA COLOMBIANA DE PENSIONES - COLPENSIONES

CERTIFICA QUE

Verificada la base de datos de Afiliados, el Señor (a) JOSE TELMO AGUDELO CASTAÑO identificado (a) con Cédula de Ciudadanía número 4558559, se encuentra afiliado (a) desde 14/08/1989 al Régimen de Prima Media con Prestación Definida - RPM, administrado por la Administradora Colombiana de Pensiones COLPENSIONES y su estado es *ACTIVO COTIZANTE*.

INFORMACIÓN HISTÓRICA DE AFILIACIÓN AL SISTEMA GENERAL DE PENSIONES

Novedad	Código Entidad	Entidad Definitiva	Fecha	Multivinculación Decreto
Traslado Aprobado de un Fondo de Pensión a COLPENSIONES	23	COLPENSIONES	01/05/2007	No Aplica

La presente certificación se expide en Bogotá, el día 06 de junio de 2017.

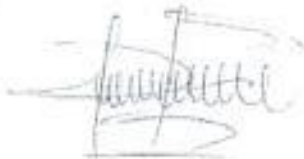

Rosa Mercedes Niño Amaya
Gerencia Nacional de Servicio al Ciudadano

Nota: Certificado generado desde la página Web. Este documento no es válido para el reconocimiento de prestaciones económicas, está sujeto a verificación y no tiene costo alguno.

Medellín, 13 de Junio de 2017

LA DIRECCIÓN DE AFILIACIONES Y RECAUDOS

HACE CONSTAR:

Que la(s) persona(s) relacionada(s) en el siguiente listado, se encuentra(n) afiliada(s) en Riesgos Laborales desde las fechas indicadas, a SEGUROS DE RIESGOS LABORALES SURAMERICANA S.A como trabajadores de ORM CONSTRUCCIONES E que se encuentra EN COBERTURA, en el centro de trabajo 0000000001 - OBRAS, clase de riesgo 5, porcentaje de cotización 6.96%.

Número identificación	Nombre	Fecha inicio afiliación	Fecha fin vigencia	Código de transacción	Fecha de proceso
C1058821309	SEBASTIAN DUQUE BERMUDEZ	14/06/2017	cafes- Porv.	V*134157	13/06/2017 09:31:02

No.

Para información adicional, puede comunicarse con la Línea de atención ARL en el nivel nacional gratuitamente al 01 8000 51 14 14.

Atentamente,



Dirección de Afiliaciones y Recaudos

Este certificado tiene validez para efectos de afiliación del trabajador a SEGUROS DE RIESGOS LABORALES SURAMERICANA S.A así como para su desafiliación

Importante: La información contenida en este certificado puede ser validada en cualquier momento por SEGUROS DE RIESGOS LABORALES SURAMERICANA S.A

Los trabajadores marcados con asterisco (*) son afiliados independientes.

Dirección IP: 190.249.221.16, 172.16.42.238

VIGILADO SUPERINTENDENCIA FINANCIERA DE COLOMBIA

Entregar a Edwin

Instrucciones que se encuentran al respaldo del formulario antes de diligenciarlo

No. de Radicación: Fecha de Radicación: D D M M A A A A

1. Tipo de Trámite: 2. Tipo de Afiliación: A. Individual B. Colectiva C. Inasistencial D. De oficio 3. Régimen: A. Contributivo B. Subsidiado 4. Tipo de afiliado: A. Colaborante B. Cabeza de familia C. Beneficiario 5. Tipo de cotizante: A. Dependiente B. Independiente C. Pensionado Código de registro por la EPS:

III. DATOS BÁSICOS DE IDENTIFICACIÓN (del cotizante o cabeza de familia) A. AFILIACIÓN 6. Apellidos y nombres: Bermúdez Bebarán 7. Tipo documento de identidad: CC Número del documento de identidad: 1055521509 8. Sexo: Femenino Masculino 9. Fecha de nacimiento: 25/11/1961

III. DATOS COMPLEMENTARIOS - Datos personales 11. Estado: 12. Discapacidad: Tipo: FNM Condición: TP 13. Puntaje SISBEN: 14. Grupo de población especial: 15. Administradora de Riesgos Laborales - ARL: SURA 16. Administradora de Salud: POLISUR 17. Ingreso base de cotización - IBC: 757.111 18. Residencia: Vereda de Guapontó Municipio: Nariño Teléfono fijo: 3205925601 Teléfono celular: Correo electrónico: goldos Departamento: Goldos

IV. DATOS DE IDENTIFICACIÓN DE LOS MIEMBROS DEL NÚCLEO FAMILIAR - Datos básicos de identificación del cónyuge o compañero permanente cotizante 19. Apellidos y nombres: 20. Tipo de documento de identidad: 21. Número del documento de identidad: 22. Sexo: Femenino Masculino 23. Fecha de nacimiento: D D M M A A A A

24. Datos básicos de identificación de los beneficiarios y de los afiliados adicionales. 24. Apellidos y nombres: 25. Tipo de documento de identidad: 26. Número del documento de identidad: 27. Sexo: Femenino Masculino 28. Fecha de nacimiento: D D M M A A A A

29. Datos de residencia: 30. Firma: 31. Discapacidad: Tipo: 32. Datos de residencia: Municipio/Distrito: Zona: Urbana Rural: Departamento: Teléfono fijo y/o celular: 33. Valor de la UPC del afiliado adicional (a registrar por la EPS):

34. Nombre de la Institución Prestadora de Servicios de Salud - IPS: 35. Nombre de la institución: 36. Tipo de documento de identificación: NI 37. Número del documento de identificación: 40003426

V. DATOS DE IDENTIFICACIÓN DEL EMPLEADOR Y OTROS APORTANTES O DE LAS ENTIDADES RESPONSABLES DE LA AFILIACIÓN COLECTIVA INSTITUCIONAL O EN GRUPO 38. Tipo de aportante o pagador de pensiones (a registrar por la EPS): 39. Nombre: MARIA EUGENIA GONZALEZ DE GONZALEZ Departamento: Goldos 40. C.C. 30310831

B. REPORTE DE NOVEDADES 40. Tipo de Novedad: 1. Modificación de datos básicos de identificación. 2. Corrección de datos básicos de identificación. 3. Actualización del documento de identidad. 4. Actualización y corrección de datos complementarios. 5. Terminación de la inscripción en la EPS. Código: 6. Reinserción en la EPS. 7. Inclusión de beneficiarios o de afiliados adicionales. 8. Exclusión de beneficiarios o de afiliados adicionales. 9. Inicio de relación laboral o adquisición de condiciones para cotizar. 10. Terminación de la relación laboral o pérdida de las condiciones para seguir cotizando. 11. Vinculación a una entidad autorizada para realizar afiliaciones colectivas. 12. Desvinculación de una entidad autorizada para realizar afiliaciones colectivas. 13. Movilidad: A. Régimen Contributivo B. Régimen Subsidiado 14. Traslado: A. Mismo Régimen B. Diferente Régimen 15. Reporte de fallecimiento. 16. Reporte del trámite de protección al cesante. 17. Reporte de la calidad de Pre-pensionado. 18. Reporte de la calidad de Pensionado.

VI. DATOS PARA EL REPORTE DE LA NOVEDAD 41. Datos básicos de identificación: 42. Fecha de nacimiento: 43. Fecha de nacimiento: 44. Motivo de traslado: Código: 45. Caja de Compensación Familiar o Pagador de Pensiones:

VII. DECLARACIONES Y AUTORIZACIONES 46. Declaración de dependencia económica de los beneficiarios y afiliados adicionales. 47. Declaración de la no delegación de afiliación al Régimen Contributivo Especial o de Excepción. 48. Declaración de existencia de razones de fuerza mayor o caso fortuito que impidan el envío de los documentos que acreditan la condición de beneficiario. 49. Declaración de información del cónyuge, cabeza de familia, beneficiario o afiliado adicional en una Institución Prestadora de Servicios de Salud. 50. Autorización para que la EPS solicite y obtenga datos y copia de la historia clínica del cotizante o cabeza de familia y de sus beneficiarios o afiliados adicionales.

ENCUENTRO EN LA EPS REGIONAL EJE CAFETERO AGENTE COMERCIAL SOLUCIONES EFECTIVA SAL INSTITUCIONAL O EN GRUPO MARIA EUGENIA GONZALEZ DE GONZALEZ Departamento: Goldos C.C. 30310831

ENCUENTRO EN LA EPS

Fondo de Pensiones Obligatorias Solicitud de Vinculación o Traslado

Sociedad Administradora de Fondos de Pensiones y Cesantías Porvenir S.A. NIT 800.144.331-3

N° 18886044



1 8 8 8 6 0 4 4

Ciudad **Howzeb**

Fecha de Solicitud de Afiliación **20140614**

1. Tipo de Vinculación Marque con X, si el solicitante va a cruzar por primera vez y no ha estado afiliado nunca a una AFP, ISS o Caja y desea vincularse a Porvenir. <input checked="" type="checkbox"/> Vinculación Inicial <input type="checkbox"/> Traslado de AFP <input type="checkbox"/> Traslado de Régimen		Pensiones Obligatorias Entidad Origen Traslado	(Permanencia mínima de 6 meses en otra AFP) Pensión Familiar	(Marque con X si el solicitante ha estado vinculado al régimen de prima media en alguna entidad oficial, el ISS o cajas durante más de 5 años y desea vincularse a Porvenir) Entidad Origen del Traslado	Pensión Familiar
--	--	---	---	---	------------------

2. Datos Básicos					
Tipo de Documento <input checked="" type="checkbox"/> C.C. <input type="checkbox"/> T.I. <input type="checkbox"/> C.E. <input type="checkbox"/> P.A.S. <input type="checkbox"/> R.C. <input type="checkbox"/> C.O.	N° de Documento de Identidad 1058821309	Fecha de Expedición del Documento de Identidad 20160114	Lugar de Expedición	Género <input checked="" type="checkbox"/> M <input type="checkbox"/> F	Es Pensionado (Jubilado) <input type="checkbox"/> SI <input checked="" type="checkbox"/> NO
Primer Apellido Duque	Segundo Apellido Bermúdez	Primer Nombre Sebastian	Segundo Nombre	Nacionalidad <input checked="" type="checkbox"/> Colombiana <input type="checkbox"/> Otra ¿Cuál?	Fecha de Nacimiento 19770225
Lugar de Nacimiento Neim	Fecha de Nacimiento	Lugar de Nacimiento	Fecha de Nacimiento	Lugar de Nacimiento	Lugar de Nacimiento

3. Datos de Localización			
Dirección de Residencia Vereda La Gregoria	Barrio	Ciudad/Municipio Neim N	Departamento Caldas
N° de Teléfono Fijo	N° de Teléfono Celular 3203725601	Dirección de Correo Electrónico (e-mail)	Autorización de Envío de Información a Través de Medios Electrónicos. Autorizo a Porvenir S.A. para enviar notificaciones, extractos y cualquier información de interés a mi correo electrónico y/o a mi teléfono celular. <input type="checkbox"/> SI <input checked="" type="checkbox"/> NO

4. Datos Empleador e Información del Vínculo Laboral						
Tipo de Documento <input checked="" type="checkbox"/> N.T. <input type="checkbox"/> C.C. <input type="checkbox"/> C.E. <input type="checkbox"/> P.A.S. <input type="checkbox"/> T.I.	N° de Documento de Identidad 900018460	Nombre y/o Razón Social ORH Construcciones	Departamento Caldas	Ciudad	Ocupación o Cargo Actual Supervisor	Salario o Ingreso Mensual \$ 73717
Envío de Notificación	Sucursal Principal	Sucursal Ciudad	Tipo de Trabajador <input type="checkbox"/> Independiente Contratista <input type="checkbox"/> Dependiente <input type="checkbox"/> Independiente Voluntario	Salario Integral	Salario Integral	Salario Integral

5. Datos Beneficiarios			
Nombre y Apellido	Tipo de documento: N° de Documento de Identidad	Fecha de Nacimiento	Parentesco

6. Clientes Considerados PEP'S		
¿Maneja Fondos Públicos? <input type="checkbox"/> SI <input checked="" type="checkbox"/> NO	¿Es Reconocido Públicamente? <input type="checkbox"/> SI <input checked="" type="checkbox"/> NO	Si es reconocido públicamente indique en cuál actividad

7. Derecho a Bono Pensional	
Tengo derecho al Bono Pensional porque antes de mi vinculación a Porvenir S.A. Estuve afiliado al ISS, a una Caja o Fondo Prestacional y coticé 150 semanas.	Tengo Derecho al Bono Pensional <input type="checkbox"/> SI <input checked="" type="checkbox"/> NO

8. Régimen de Transición e Información del Producto
Importante: Manifiesto que luego de haber recibido asesoría amplia y suficiente sobre el producto ofrecido, conozco y entiendo las implicaciones legales que tiene mi decisión de traslado al régimen de ahorro individual por medio de la vinculación al Fondo de Pensiones Obligatorias de Porvenir S.A. particularmente en lo que tiene que ver con el régimen de transición establecido en la ley. Así mismo fui informado del derecho que me asiste de retractarme de mi decisión dentro de los cinco (5) días hábiles siguientes a la fecha de la presente solicitud.

- Anexa la fotocopia de su documento de identidad ampliada al 150%.
 - Si usted es independiente adjunte la documentación correspondiente.

Autorización Tratamiento Datos Personales

Ley de Protección de Datos 1581 de 2012 - Decreto 1377 de 2013

1. DECLARACIONES. Declaro que he sido informado; (i) Que la Sociedad Administradora de Fondos de Pensiones y Cesantías Porvenir S.A., NIT 800.144.331-3, en adelante PORVENIR, con domicilio principal en la Carrera 13 No. 26 A - 65 de Bogotá, para efectos de lo dispuesto en la Ley Estatutaria 1581 de 2012, el Decreto 1377 de 2013, y demás normas que lo adicionen o modifiquen relativas a la Protección de Datos Personales, es responsable del tratamiento de los datos personales que le he suministrado; (ii) Que para el ejercicio de mis derechos relacionados con mis datos personales, PORVENIR ha puesto a mi disposición la Línea de Servicio al Cliente: 01-8000-51-0800; a través del correo electrónico porvenir@en-contacto.co; la Defensoría del Consumidor Financiero secretaria@defensoriafinancieraafp.org.co. En todo caso, he sido informado que solo podrá elevar queja por infracciones a lo dispuesto en las normas sobre Protección de Datos ante la Superintendencia de Industria y Comercio una vez haya agotado el trámite de consulta o reclamo ante PORVENIR o sus encargados. Conozco que la normatividad de Protección de Datos Personales tiene por objeto el desarrollo del derecho constitucional de todas las personas a conocer, actualizar y rectificar de forma gratuita la información que se recaude sobre ellas en bases de datos o archivos, y los derechos, libertades y garantías a los que se refieren el artículo 15 y 20 de la Constitución Política de Colombia. En desarrollo de lo anterior, he sido informado acerca de mis derechos frente al tratamiento de mis datos personales, incluyendo de manera enunciativa los de; (i) Conocer el uso que se le dará a los mismos. (ii) Solicitar prueba de la autorización otorgada a PORVENIR salvo cuando sea de carácter legal. (iii) Revocar la autorización y/o solicitar la supresión del dato cuando en el Tratamiento no se respeten los principios, derechos y garantías constitucionales y legales. (iv) Conocer el carácter facultativo de las respuestas a las preguntas que me sean hechas, cuando versen sobre datos sensibles, entendidos éstos como aquellos que afecten la intimidad del titular o cuyo uso indebido puede generar discriminación, sobre los datos de los niños, niñas y adolescentes. Todo lo anterior consta en las Políticas de Tratamiento de Datos Personales de PORVENIR, las cuales se encuentran a disposición en la página de internet de PORVENIR: www.porvenir.co.

2. AUTORIZACIONES. Autorizo a PORVENIR y a su matriz, filiales, subsidiarias, a las filiales y subsidiarias de sus matrices, a ASOFONDOS y a las demás personas que se mencionan a continuación (Entidades Autorizadas) en su condición de responsables y encargados, a la recolección y al Tratamiento de mis Datos Personales y sensibles, lo que incluye entre otros el almacenamiento, la actualización, el uso, la circulación, la transferencia, transmisión y supresión, para los siguientes fines: a. Para que PORVENIR pueda dar cumplimiento a sus obligaciones y ejercer los derechos, y en general, desarrollar las actividades propias de su objeto social principal y conexo, incluyendo actividades de mercadeo y promoción de sus productos, las cuales pueden ser prestadas directamente o con el apoyo de terceros con quienes se compartirá mi información personal. tales como ASOFONDOS, los operadores de información, actividades de...



SORM CONSTRUCCIONES S.A.S

NIT. 900.018.460-9
 CALLE 5 No. 3 - 35
 Tel. 888 8709 - CEL. 311-7338256
 VILLAMARÍA / CALDAS
 REPRESENTANTE LEGAL
 OSCAR RESTREPO MESA
 TARJETA PROFESIONAL 05-4086
 I.V.A. RÉGIMEN COMÚN

Señor(es): EMPOCALDAS S.A ESP		
Dirección: Cra 23 N° 75-82 MILAN		
Tel: 8867080 Nit 890803239-9		
DÍA 04	MES 07	AÑO 2017

FACTURA DE VENTA

Nº 0510

RESOLUCIÓN DIAN 100000091862 FECHA: 2016/04/26 NUM. AUTORIZADA DEL 901 AL 1000

CANT.	ARTÍCULOS	V/R. UNIDAD	TOTAL
	Contrato de Obra N° 0140/2017 cuyo Objeto es: Reposición Tubera de Acueducto en la Cra 9 con calles 5 y 6 (sabana) y construcción de la Red de Acueducto en el Sector de la Gregoria (Neva-Caldas) Acta N° 1		
	Costo Directo	\$28'176.105	
	Administración 20%	\$5'635.221	
	Imprevistos 5%	\$1'408.805	
	Utilidad 5%	\$1'408.805	
	Iva sobre utilidad 19%	\$267.673	
	Sub-total \$		36.628.937
	Descuento \$		— 0 —
	I.V.A. \$		267.673
	TOTAL \$		36'896.610

Firma: 
 C.C. 41977991

IMPRESO EN: WILSON PARRAMA EL DIBUJO LOPEZ NI 31 JAN 2014 TELEFON 80088



INFORME DE OBRA

"OBRA1: REPOSICION TUBERIA DE ACUEDUCTO EN LA CARRERA 9
CON CALLES 5 Y 6 EN EL MUNICIPIO DE SALAMINA- CALDAS. OBRA 2
CONSTRUCCION DE LA RED DE ACUEDUCTO EN EL SECTOR LA
GREGORITA EN EL MUNICIPIO DE NEIRA- CALDAS"

CONTRATO DE OBRA:	No. 0140/2017
ENTIDAD CONTRATANTE:	EMPOCALDAS S.A
ENTIDAD CONTRATISTA:	O.R.M CONSTRUCCIONES S.A.S
INTERVENTOR:	GERARDO A. RAMIREZ GOMEZ
FECHA DE INICIO:	20 DE JUNIO DE 2017
FECHA DE TERMINACION:	20 DE JULIO DE 2017
VALOR DEL CONTRATO:	\$ 58.722.116



Manizales, 27 de Julio 2017

Señores
EMPOCALDAS
Ing. GERARDO A. RAMIREZ GOMEZ
Manizales-Caldas

Asunto: Informe Trabajos realizados Acta No.1 de Obra según contrato No. 0140/2017

Reciban cordial Saludo.

Por medio de la presente envío el informe de obras realizadas en el Municipio de Neira sector la Gregorita y en el Municipio de Salamina en la Carrera 9 con calles 5 y 6.

A continuación se hace referencia de las obras realizadas y se anexa el registro fotográfico de las mismas:

SALAMINA-CALDAS

Localizacion y replanteo (incluye plano record)

Se realizo la localización y replanteo el 19 de Junio de la siguiente forma:

- 32,1 ml en la Calle 5 con Cra 9
- 53,3 ml en la Calle 6 con Cra 9
- 85,4 MI en Total.

Cerramiento con bombones y cinta plástica

Se realizo el cerramiento el 19 de Junio de la siguiente forma:

- 32,0 ml en la Calle 5 con Cra 9



- 57,9 ml en la Calle 6 con Cra 9
- 89,9 MI en Total.





Señal preventiva y reglamentaria:

Se realizó la instalación de la Señal preventiva el 19 de Junio de la siguiente forma:

- 2 Un en la Calle 5 con Cra 9
- 2 Un en la Calle 6 con Cra 9
- 4 Un en Total.



Instalación valla institucional 2x4

Se realizó la instalación de la Valla Institucional el 19 de Junio la siguiente forma:

- 1 Un en la Calle 6 con Cra 9
- 1 Un en Total.



Corte con disco abrasivo

Se realizo el Corte con Disco el 19 de Junio de la siguiente forma:

- 64,2 ml en la Calle 5 con Cra 9
- 106,5 ml en la Calle 6 con Cra 9
- 170,7 MI en Total.





Demolición de estructuras en concreto hidraulico incluye andenes, graderia y cañuelas

Se realizó la Demolición de Estructuras el 20 de Junio de la siguiente forma:

- 4,5 M3 en la Calle 5 con Cra 9
- 21,6 M3 en la Calle 6 con Cra 9
- 26,1 M3 en Total.



Excavación En materia comun de 0 a 2m

Se realizó la Excavacion Común del 21 al 24 de Junio de la siguiente forma:

- 22,5 M3 en la Calle 5 con Cra 9
- 52,2 M3 en la Calle 6 con Cra 9
- 74,7 M3 en Total.
-



Retiro de material sobrante

Se realizó el Retiro del Material Sobrante el 21 de Junio de la siguiente forma:

- 26,1 M3 Demolición de las Calle 5 y 6 con Cra 9
- 26,1 M3 Afirmado Existente de las Calle 5 y 6 con Cra 9
- 52,2 M3 en Total.



Instalación de tubería PVC de 3"

Se realizó La Instalación de la tubería PVC de 3" entre el 24 y el 27 de Junio de la siguiente forma:

- 32,1 ml en la Calle 5 con Cra 9
- 53,3 ml en la Calle 6 con Cra 9
- 85,4 Ml en Total.

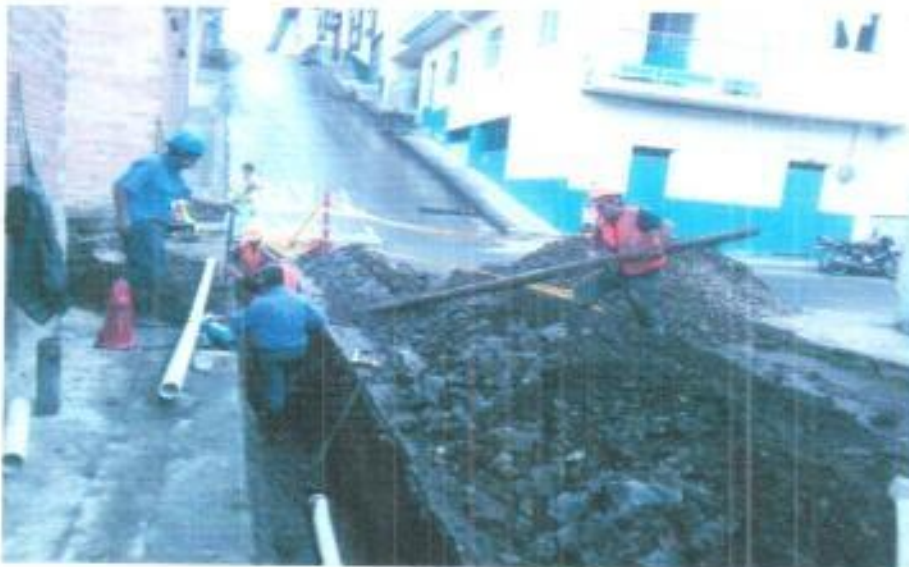



Instalación de acometidas de 1/2" desde el tubo madre hasta el medidor

Se realizó La Instalación de las acometidas entre el 24 y el 27 de Junio de la siguiente forma:

- 5 Un en la Calle 5 con Cra 9
- 9 Un en la Calle 6 con Cra 9
- 14 Un en Total.





Instalación de válvulas

Se realizó La Instalación de las Válvulas entre el 24 y el 27 de Junio de la siguiente forma:

- 1 Un en la Calle 5 con Cra 9
- 1 Un en la Calle 6 con Cra 9
- 2 Un en Total.





Cajas para valvulas de 0,80*0,80 por h con tapa

Se realizó La Instalación de las Cajas para Valvulas entre el 26 de Junio de la siguiente forma:

- 1 Un en la Calle 5 con Cra 9
- 1 Un en la Calle 6 con Cra 9
- 2 Un en Total.

Empalme a tubería existente

Se Hizo El Empalme a la tubería existente el entre el 22 y el 24 de Junio de la siguiente forma:

- 1 Un en la Calle 5 con Cra 9
- 1 Un en la Calle 6 con Cra 9
- 2 Un en Total





Arena para base y atraque

Se realizó La Instalación de la cama de Arena para la Instalación de la Tubería de 3" entre el 24 y el 26 de Junio de la siguiente forma:

- 1,9 M3 en la Calle 5 con Cra 9
- 3,2 M3 en la Calle 6 con Cra 9
- 5,1 Un en Total.





Lleno compactado con material de la obra

El lleno Compactado se llevo a cabo entre el 24 y el 28 de Junio de la siguiente forma:

- 1,9 M3 en la Calle 5 con Cra 9
- 3,2 M3 en la Calle 6 con Cra 9
- 5,1 Un en Total.





Sub base para pavimento e= 20 cms

La instalación y compactación de la Sub-Base se realizó los días 23 y 27 de Junio de la siguiente Forma:

- 4,5 M3 en la Calle 5 con Cra 9
- 21,6 M3 en la Calle 6 con Cra 9
- 26,1 M3 en Total

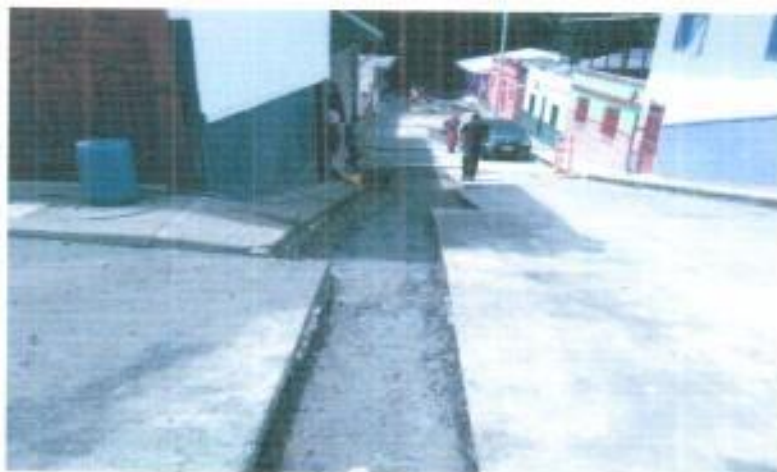



Concreto para pavimento MR 42 mpa

El vaciado del Concreto Mr 42 se realizo el 24 de Junio de la Siguiete Manera:

- 4,5 M3 en la Calle 5 con Cra 9
- 4,5 M3 en Total





O.R.M
CONSTRUCCIONES

NIT: 900.018.460-9

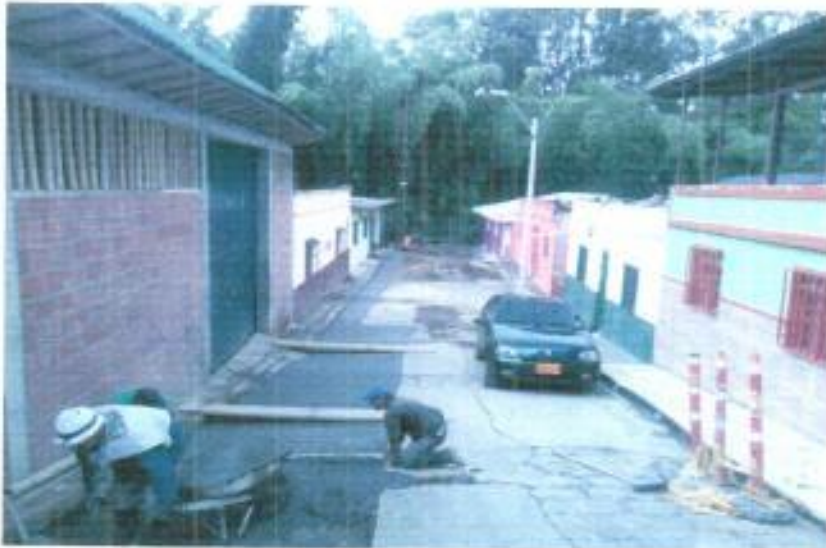



O.R.M
CONSTRUCCIONES

MT-900.018.460-9

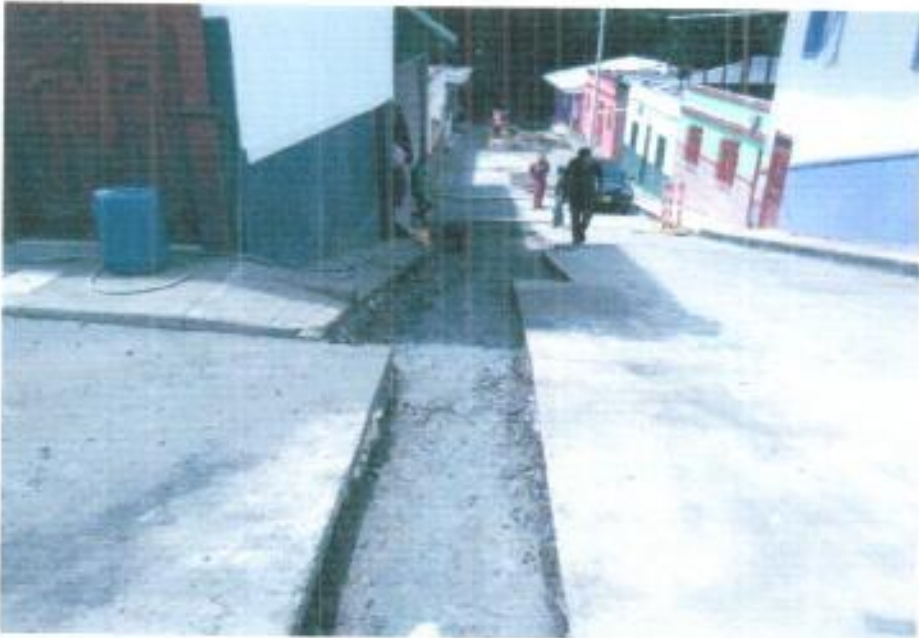



Acompañamiento social durante toda la obra

Se ha contado con el acompañamiento Social Antes y durante la ejecución de la obra, realizando todas las actividades pactadas desde la oficina Social (Empocaldas) y se mantiene un constante dialogo entre la Social de la empresa, la social de la obra y la Comunidad.



NEIRA-CALDAS (La Gregorita)

En el Municipio de Neira se ha realizado la reposición de Tubería de 2" y la instalación de Tubería de 1" en el Sector de la Gregorita. Las actividades realizadas hasta la fecha son las siguientes:

Instalación valla institucional 2x4

Se realizó la instalación de la Valla Institucional el 19 de Junio al inicio de la obra en el sector de la Gregorita.

- 1 Un en Total.





Excavación En materia comun de 0 a 2m

Se realizó la Excavacion en material Común para la reposicion e instalación de la tubería de 1" (100 MI)y de 2" (700 ML) desde el 19 de Junio hasta la Fecha de la Siguiete manera:

- 204 M3 de Tuberia de 2"
- 24 M3 de Tuberia de 1"
- 228 M3 en Total.



Instalación de tuberia PVC de 2"

Se realizó La Instalación de la tubería PVC de 2" entre el 20 y 26 de Junio , instalando en total los siguientes ML:



O.R.M
CONSTRUCCIONES

NIT.900.018.400-9

- 600 MI en Total.





Instalación de tubería PVC de 1"

Se realizó La Instalación de la tubería PVC de 1" entre el 26 y 28 de Junio , instalando en total los siguientes ML:

- 100 MI en Total.



Arena para base y atraque

Se realizó La Instalación de la cama de Arena para la Instalación de la Tubería tanto de 2" y de 1" entre el 20 y el 28 de Junio de la siguiente forma:

- 17,5 M3 Tubería de 2" (ya se descontó el diámetro del tubo)
- 2,2 M3 Tubería de 1" (ya se descontó el diámetro del tubo)
- 20 M3 en Total.



Lleno compactado con material de la obra

El lleno Compactado se realizó entre el 20 y el 28 de Junio de la siguiente forma:

- 228 M3 La excavación total de la Tubería tanto de 2" como de 1"
- (20) M3 Se descuenta la Cama de Arena
- (1,2) m3 Se descuenta el Diámetro del la Tubería de 2" y de 1"
- 206,8 M3 en Total.



Acompañamiento social durante toda la obra

Se ha contado con el acompañamiento Social Antes y durante la ejecución de la obra, realizando todas las actividades pactadas desde la oficina Social (Empocaldas) y se mantiene un constante dialogo entre la Social de la empresa, la social de la obra y la Comunidad.

Cordialmente,

OSCAR RESTREPO MESA
RL. ORM CONSTRUCCIONES SAS

**NOMINA COMPLETA
EMPONCALDAS**

OBJETO: CONSTRUCCIÓN DE LA RED DE ACUEDUCTO EN EL SECTOR DE LA GREGORITA- NEIRA Y REPOSICION DE TUBERIA DE ACUEDUCTO EN LA CRA 9 CON CALLES 5 Y 6 DEL MUNICIPIO DE SALAMINA- CALDAS

No. 1
DESDE EL 12 de junio de 2017

HASTA EL 25 de junio de 2017

Nº	NOMBRE	CEDULA	CARGO	DIAS TRAB.	VALOR UNIDAD	HORAS EXTRAS		HORAS EXTRAS DIU	HORAS EXTRAS PAST	SUB. TOTAL	DCTO SALUD	DCTO PENSION	TOTAL	SUBSIDIO TRANSP.	TOTAL A PAGAR	FIRMAS
1	JOSÉ TELMO ACUELDO CASTAÑO	4.538.559	MAESTRO DE OBRA	14,00	\$ 71.429	44,80	\$ 11.361	\$ 15.623	\$ 1.500.000	\$ 1.500.000			\$ 1.500.000		\$ 1.500.000	X José Telmo Acuelo
2	ALEXANDER GAL RIVERA	15.082.201	AYUDANTE	14,00	\$ 24.351		\$ 3.842	\$ 5.379	\$ 344.268	\$ 344.268	\$ 7.000	\$ 7.000	\$ 350.268	\$ 28.000	\$ 318.000	X Alexander Gal R.
3	RODRIGO GARCIA LOZANALZ	10.282.088	AYUDANTE	14,00	\$ 24.351		\$ 3.842	\$ 5.379	\$ 344.268	\$ 344.268	\$ 13.000	\$ 13.000	\$ 357.268	\$ 28.000	\$ 354.000	X Rodrigo Garcia
4	RODRIGO BERNALDIZ LOATZA	75.033.822	AYUDANTE	13,00	\$ 24.351		\$ 3.842	\$ 5.379	\$ 319.677	\$ 319.677	\$ 13.000	\$ 13.000	\$ 293.677	\$ 36.000	\$ 310.000	X Rodrigo Bernaldiz
5	SEBASTIAN GONZALEZ	1.258.821.414	AYUDANTE	13,00	\$ 24.351		\$ 3.842	\$ 5.379	\$ 319.677	\$ 319.677	\$ 13.000	\$ 13.000	\$ 293.677	\$ 36.000	\$ 310.000	X Sebastian Gonzales
6	RUBEN ANTONIO GONZALEZ	75.033.821	AYUDANTE	13,00	\$ 24.351		\$ 3.842	\$ 5.379	\$ 319.677	\$ 319.677	\$ 7.000	\$ 13.000	\$ 296.677	\$ 19.000	\$ 315.000	X Ruben Antonio Gonzalez
7	HECTOR FABRIC GONZO	1.000.718.126	AYUDANTE	7,00	\$ 24.351		\$ 3.842	\$ 5.379	\$ 172.114	\$ 172.114	\$ 13.000	\$ 13.000	\$ 146.114	\$ 19.000	\$ 165.000	X Hector Gonzo
8	JOSE ALBERTO ALVAREZ ACEVEDO	75.074.532	AYUDANTE	13,00	\$ 24.351		\$ 3.842	\$ 5.379	\$ 319.677	\$ 319.677	\$ 13.000	\$ 13.000	\$ 293.677	\$ 36.000	\$ 310.000	X Jose Alberto Alvarez
9	LUIS ALBERTO GONZALEZ	75.033.821	AYUDANTE	13,00	\$ 24.351		\$ 3.842	\$ 5.379	\$ 319.677	\$ 319.677	\$ 13.000	\$ 13.000	\$ 293.677	\$ 36.000	\$ 310.000	X Luis Alberto Lopez
10	SEBASTIAN DUQUE BERMUDEZ	1.058.821.309	AYUDANTE	12,00	\$ 24.351		\$ 3.842	\$ 5.379	\$ 295.087	\$ 295.087	\$ 12.000	\$ 12.000	\$ 273.087	\$ 33.000	\$ 304.000	X Sebastian Duque
11	GUABIEL RAMIREZ ARRIOLA	15.935.928	OFICIAL	14,00	\$ 50.000		\$ 7.813	\$ 20.938	\$ 700.000	\$ 700.000			\$ 700.000		\$ 700.000	X Guabiel Ramirez
12	ROBINSON OCAMPO	1.059.811.375	AYUDANTE	14,00	\$ 24.351		\$ 3.842	\$ 5.379	\$ 344.268	\$ 344.268	\$ 14.000	\$ 14.000	\$ 316.268	\$ 39.000	\$ 355.000	X Robinson Ocampo
13	BERNARDO ALZATE	4.537.683	AYUDANTE	14,00	\$ 24.351		\$ 3.842	\$ 5.379	\$ 344.268	\$ 344.268	\$ 14.000	\$ 14.000	\$ 316.268	\$ 39.000	\$ 355.000	X Bernardo Alzate
14	JORGE ALONSO VASQUEZ	26.138.888	AYUDANTE	12,50	\$ 24.351		\$ 3.842	\$ 5.379	\$ 307.382	\$ 307.382	\$ 12.000	\$ 12.000	\$ 283.382	\$ 35.000	\$ 318.000	X Jorge Alonso Vasquez
15	RODOLFO CORRALES	15.942.877	AYUDANTE	12,50	\$ 24.351		\$ 3.842	\$ 5.379	\$ 307.382	\$ 307.382	\$ 12.000	\$ 12.000	\$ 283.382	\$ 35.000	\$ 318.000	X Rodolfo Corrales
VALOR TOTAL															\$ 6.357.000	



F-GC-20
Versión 2
Octubre 2016

EMPOCALDAS S.A. E.S.P.
GESTIÓN DE CONTRATACIÓN

INFORME DE SUPERVISIÓN CONTRATOS DE OBRA CIVIL

Informe Número	1	Fecha del informe	27/06/2017	Acta parcial	X	Acta final	
-------------------	---	----------------------	------------	--------------	---	------------	--

Número del contrato	0140/2017
Objeto:	OBRA1: REPOSICION TUBERIA DE ACUEDUCTO EN LA CARRERA 9 CON CALLES 5 Y 6 EN EL MUNICIPIO DE SALAMINA CALDAS. OBRA 2 CONSTRUCCION DE LA RED DE ACUEDUCTO EN EL SECTOR LA GREGORITA EN EL MUNICIPIO DE NEIRA CALDAS
Nombre Contratista:	ORM CONSTRUCCIONES S.A.S.
Fecha del contrato:	30/05/2017
Plazo de ejecución:	30 DIAS
Valor inicial:	58.722.116,00
Fecha de iniciación:	20/06/2017
Fecha de suspensión:	
Fecha de reiniciación:	
Fecha de terminación inicial:	20/07/2017
Nueva fecha de terminación:	
Adición en valor:	
Adición en tiempo:	
Supervisor:	GERARDO ANTONIO RAMIREZ GOMEZ

1. AVANCE DEL CONTRATO

1.1. Avance físico

Avance físico del periodo	26.6%
Avance físico Acumulado	26.6%

1.2. Informe de actividades (Se anexa resumen de ejecución de la obra)

ITEM	DESCRIPCION	CANTIDADES CONTRACTUALES				ACTA 1		ACUMULADO		% EJECUTADO
		UN	CANT	VR UNIT	VR TOTAL	CANT	VR TOTAL	CANT	VR TOTAL	
1	PRELIMINARES									
1.1	Localización y replanteo (incluye plano record)	m2	90	4.600	414.000	85,4	392.940	85,4	392.940	80%
1.2	Cerramiento con bombones y cinta plástica	m2	90	6.850	616.500	85,9	615.815	85,9	615.815	100%
1.3	Señal preventiva y reglamentaria	un	4	137.400	549.600	4	549.600	4,0	549.600	100%
1.4	Instalación valla institucional 2x4	Un	1	666.500	666.500	1	666.500	1,0	666.500	100%
2	DEMOLICIONES									
2.1	CORTE CON DISCO ABRASIVO	MS	300	6.720	2.016.000	170,7	1.147.104	170,7	1.147.104	57%
2.2	Demolicion de estructuras en concreto hidráulico incluye andenes, gradetas y cañuelas	MS	12	73.050	883.800	26,1	1.922.268	26,1	1.922.268	218%
3	EXCAVACION									
3.1	Excavacion común de 0 a 2m	M3	60	23.250	1.395.000	74,7	1.736.725	74,7	1.736.725	122%
3.2	Repos de material sobrante	M3	36	28.950	1.062.200	92,2	1.511.180	92,2	1.511.180	145%
4	ESTRUCTURAS ACUEDUCTO									
4.1	Instalacion de tubería PVC de 2"	MS	90	6.150	553.500	85,4	525.210	85,4	525.210	96%
4.2	Instalacion de anemidas de 1/2" desde el tubo madre hasta el medidor	Un	14	47.000	658.000	14	518.000	14,0	518.000	88%
4.3	Instalacion de valvulas	2	183.300	366.700	2	366.700	2,0	366.700	100%	
4.4	Cajas para valvulas de 0,60*0,80 por h con tapa	4	568.040	1.116.120	2	1.116.120	2,0	1.116.120	100%	
4.5	Empalme a tubería existente	Un	2	79.850	159.700	2	159.700	2,0	159.700	100%
5	LLENOS									
5.1	Arena para base y atraque	MS	8	106.700	853.600	5,1	544.170	5,1	544.170	64%
5.2	Lleno compactado con material de la obra	MS	30	19.550	586.500	43,4	848.470	43,4	848.470	148%
5.3	Sub base para pavimento en 25 cms	MS	15	128.100	1.921.500	26,1	3.343.410	26,1	3.343.410	174%
6	CONCRETOS									
6.1	Concreto de 21 Mpa para gradetas y andenes	MS	2	535.500	1.071.000	0	-	-	-	0%
6.2	concreto para pavimento MR 42 mpa	MS	13	727.250	8.727.000	4,3	3.272.625	4,3	3.272.625	38%
7	ACERO									
7.1	Acero de refuerzo	kg	36	5.720	387.220	0	-	-	-	-
7.2	Acompañamiento social durante toda la obra	di	1,25	1.287.450	1.609.313	1,25	1.609.313	1,25	1.609.313	100%
COSTO TOTAL					29.291.453		20.845.807		20.845.807	
		COSTO DIRECTO			18.513.824		15.538.905		15.538.905	
		ADMINISTRACION			320		3.188.781		3.188.781	
		IMPREVISTOS			5%	926.945	796.945		796.945	
		UTILIDADES			5%	305.093	785.945		785.945	
		IVA/UTILIDADES			19%	183.481	351.230		351.230	
		TOTAL			29.291.453		20.845.807		20.845.807	
CONSTRUCCION DE LA RED DE ACUEDUCTO EN EL SECTOR DE LA GREGORITA EN EL MUNICIPIO DE NEIRA CALDAS										
ITEM	DESCRIPCION	CANTIDADES CONTRACTUALES				ACTA 1		ACUMULADO		% EJECUTADO
		UN	CANT	VR UNIT	VR TOTAL	CANT	VR TOTAL	CANT	VR TOTAL	
1.1	LOCALIZACIÓN Y REPLANTEO (INCLUIVE PLANO RECORD)	GL	1,00	\$ 190.950	190.950	0 \$	-	-	-	0%
1.4	INSTALACION VALLA INSTITUCIONAL 2'x4	UND	1,00	\$ 685.550	685.550	1 \$	685.550	1	685.550	100%
2	DEMOLICIONES									
2.1	CORTE CON DISCO ABRASIVO	ML	3,00	\$ 6.720	19.440	0 \$	-	-	-	0%
2.2	DEMOLICION DE ESTRUCTURAS EN CONCRETO HIDRAULICO INCLUIVE ANDENES, GRADERIA Y CAÑUELAS	M²	1,00	\$ 73.880	73.880	0 \$	-	-	-	0%
3	EXCAVACION									
3.1	MATERIAL COMÚN - 0 0 A 2 0 M	M³	545,00	\$ 23.250	12.550.000	228 \$	5.401.000	228	5.401.000	42%
3.2	DISPERSION DE MATERIAL SOBANTE	M³	108,00	\$ 28.950	3.126.000	0 \$	-	-	-	0%
4	ESTRUCTURAS ACUEDUCTO									
4.1	INSTALACION TUBERIA PVC 2"	ML	582,00	\$ 3.480	2.031.180	600 \$	2.094.000	600	2.094.000	107%
4.2	INSTALACION TUBERIA PVC 1"	ML	1.104,00	\$ 1.740	1.920.960	100 \$	1.74.000	100	1.74.000	9%
4.3	INSTALACION DE VALVULAS	UND	1,00	\$ 82.498	82.498	0 \$	-	-	-	0%
4.4	CAJA PARA VALVULA DE 0,6 POR 0,8 POR H CON TAPA	UND	1,00	\$ 556.060	556.060	0 \$	-	-	-	0%
4.5	EMPALME TUBERIA EXISTENTE	UND	1,00	\$ 79.850	79.850	0 \$	-	-	-	0%
5	LLENOS									
5.1	ARENA PARA BASE Y ATRAQUE	M³	10,00	\$ 104.700	1.047.000	20 \$	2.134.000	20	2.134.000	200%
5.2	LLENOS COMPACTADO CON MATERIAL DE OBRA	M³	432,00	\$ 19.550	8.445.600	208,8 \$	4.042.940	207	4.042.940	48%
6	CONCRETOS									
6.1	CONCRETO DE 21 Mpa PARA GRADERIAS Y ANDENES	M³	0,90	\$ 535.500	267.765	0 \$	-	-	-	0%
6.2	CONCRETO PARA ANCLAJES	M³	1,00	\$ 727.250	727.250	0 \$	-	-	-	0%
7	ACERO									
7.1	ACOMPANAMIENTO SOCIAL DURANTE TODA LA OBRA	GL	1,25	\$ 1.287.450	1.609.313	1,25	1.609.313	1,25	1.609.313	100%
COSTO TOTAL					33.430.663		16.160.803		16.160.803	
		COSTO DIRECTO			25.529.334		12.257.200		12.257.200	
		ADMINISTRACION			20%	5.105.867	2.451.440		2.451.440	
		IMPREVISTOS			5%	1.279.467	632.860		632.860	
		UTILIDADES			5%	1.279.467	632.860		632.860	
		IVA/UTILIDADES			19%	242.529	316.443		316.443	
		TOTAL			33.430.663		16.160.803		16.160.803	
TOTAL OBRA 1 Y 2							36.996.622			

RESUMEN DEL CONTRATO	
VALOR DEL CONTRATO	36.722.313
VALOR ACTA OBRA 1	20.845.807
VALOR ACTA OBRA 2	16.050.803
VALOR TOTAL ACTA 1	36.896.610
VALOR POR EJECUTAR	21.825.506
3.000.000.000	36.722.313

La obra inicio En Salamina con el proceso de localización y replanteo de la calle 5 y la calle 6 con carrera 9 luego los cortes, demoliciones, el pavimento de la calle 5 se encuentra muy deteriorado, al proceder a la demolición se reventaba y fue necesario demoler unos sobre anchos adicionales, se procedió a la excavación, instalación de la tubería nueva, llenos y afirmado y en la calle 6 se instalo el concreto; en Neira vereda la Gregorita iniciamos la excavación por la via que conduce a la escuela en una longitud de 600 metros se instaló y desde los 600 hasta la escuela de Gregorita se instalo 100 metros de tubería de 1"

1.3. Avance en tiempo

Plazo de ejecución:	30 DIAS
Tiempo total transcurrido:	8 DIAS
Avance Porcentual:	26.6%

1.4. Registro fotográfico (puede presentarse como anexo, o incluirlo en el informe)

1.5. Problemáticas con la obra no ha presentado problemática en la obra

1.6. Avance financiero

Inversión Contratada:	58.722.115
Inversión ejecutada en el periodo:	36.896.610
Porcentaje ejecutado en el periodo:	62.83%
Inversión total ejecutada:	36.896.610
Porcentaje total ejecutado:	62.83%

2. CONTROL SOBRE PÓLIZAS VIGENTES (para el acta final relacione la ampliación de las pólizas de estabilidad y calidad de la obra)

GARANTÍAS	ASEGURADORA	No. PÓLIZA	FECHA INICIAL	FECHA FINAL	VR. ASEGURADO
cumplimiento	SEGUROS DEL ESTADO S.A	42-44-101100395	31/05/17	30/09/17	17.616.634,8
SALARIOS Y PRESTACIONES SOCIALES	SEGUROS DEL ESTADO S.A	42-44-101100395	31/05/17	30/06/20	11.744.423,2
ESTABILIDAD Y CALIDAD DE OBRA	SEGUROS DEL ESTADO S.A	42-44-101100395	AMPARA 5 AÑOS,0 MESES,0 DIAS		11.744.423,2
RESPONSABILIDAD CIVIL EXTRA CONTRACTUAL	SEGUROS DEL ESTADO S.A	42-40-101024044	31/05/17	30/09/17	17.616.834,8

3. CONTROL DEL CUMPLIMIENTO DE LA SEGURIDAD SOCIAL INTEGRAL (Verifique afiliación o pagos aportados y señale con una X)

NOMBRE DEL TRABAJADOR	ARP	EPS	PARAFISCALES	FIC
JOSE TELMO AGUDELO CASTAÑO	X	X	X	X
ALEXANDER GIL PINEDA	X	X	X	X
RODRIGO GARCIA GONZALES	X	X	X	X
RODRIGO BERMUDEZ LOAIZA	X	X	X	X
SEBASTIAN GRAJALES	X	X	X	X
RUBEN ANTONIO GONZALES	X	X	X	X
HECTOR FABIO OSORIO	X	X	X	X
JOSE ALVEIRO ALVARAN ACEBEDO	X	X	X	X
LUIS ALBERTO LOPEZ	X	X	X	X
SEBASTIAN DUQUE BERMUDEZ	X	X	X	X
GABRIEL RAMIREZ ARBOLEDA	X	X	X	X
ROBINSON OCAMPO	X	X	X	X
BERNARDO ALZATE	X	X	X	X
JORGE ALONSO VASQUEZ	X	X	X	X
RODOLFO CORRALES	X	X	X	X

4. CONTROL PAGO SEGURIDAD SOCIAL DEL CONTRATISTA (Persona natural)

5. CONTROL DE SEGURIDAD INDUSTRIAL Y DOTACIÓN (Para los casos donde verifique el incumplimiento de algún ítem, debe anexar la comunicación enviada al contratista notificando la situación)

Fecha de Inspección	CASCO	OVEROL	GUANTES	BOTAS	CARNET	CHALECO	SEÑALIZACIÓN	CAPACITACION SOBRE EL USO DE LOS ELEMENTOS DE CAPACITACION PERSONAL
27/06/2017	A	A	A	A	A	A	A	A
27/06/2017	A	A	A	A	A	A	A	A

Convenciones: A: Adecuada - D: Deficiente - N/U: No Usan - N/A: No Aplica

6. DOCUMENTOS ANEXOS

DOCUMENTO	SI	N/A
Acta de entorno		N/A
Acta de veeduría		N/A
Acta de convenio de precios		N/A
Plan de manejo ambiental		N/A
Ensayos de laboratorio	X	
Acta de suspensión y reanudación (Con la respectiva justificación)		N/A
Bitácora de la obra	X	
Actualización de la póliza de calidad o estabilidad con la fecha del acta de liquidación.		N/A
Paz y Salvo oficina de trabajo.		N/A
Paz y salvo del contratista donde conste que pago la seguridad social integral y parafiscales de los trabajadores a cargo en la obra.	X	
Relación de todas las domiciliarias que se reconstruyan en donde se indique el suscriptor, el número del contador, la dirección, la autorización del propietario para esta reposición y las cantidades de obra de cada una y el valor.		N/A

Calificación entrega de la obra: Excelente 4 – Buena 3 – Regular 2 – Mala 1 **4**

NOMBRE DEL SUPERVISOR

FIRMA DEL SUPERVISOR

 F-GC-28 Versión 1 Mayo 2015	EMPOCALDAS S.A E.S.P GESTIÓN CONTRATACIÓN	
	TRAZABILIDAD DE TUBERÍAS	

FECHA Junio 30/2017

NOMBRE DEL PROVEEDOR _____

NIT O CEDULA _____

CONTRATO	x	ORDEN DE COMPRA	
NUMERO DEL CONTRATO		NUMERO ORDEN DE COMPRA	

Certificación de la tubería	
Numero de certificado	
Organismo de certificación	ICONTEC
Numero de Lote	9057D 8935T
Fabricante de la tubería:	DURMAN
NIT-DV:	

SUPERVISOR DEL CONTRATO

 NOMBRE



 FIRMA

Durham & Co. Allaxis

IND. CBI

NOTE 8935T

05 JUL 2016

UNIVERSITY OF MICHIGAN

LI

1