

# CONTRATO Y AÑO	00169 de Mayo 31 de 2021	Acta N°	1 Y PARCIAL	1. VALOR INICIAL (Incluido AIIU e IVA)	235 814 029
CONTRATISTA	JOSÉ FERNANDO GALLEGO VALLEJO			2. VALOR ADICION	0
NIT O CC	10 255 857			3. VALOR TOTAL (1+2)	235 814 029
CDP (#, rubro y fecha)	00481 DE ABRIL 08 DE 2021 - 00508 DEL 20 DE ABRIL DE 2021			4. VALOR ACTAS ANTERIORES (-)	0
RP (#, rubro y fecha)	00712 DE JUNIO 03 DE 2021			5. VALOR PRESENTE ACTA (-)	60 884.524
OBJETO DEL CONTRATO:	OBRA 1: REPOSICIÓN Y OPTIMIZACIÓN DE LA RED DE ALCANTARILLADO EN LA CARRERA 10 CALLES 8 Y 9. Y REPOSICIÓN ACUEDUCTO Y ALCANTARILLADO EN LA CARRERA 4 BIS ENTRE CALLES 12 Y 13 EN EL MUNICIPIO DE CHINCHINA, CALDAS. OBRA 2: REPOSICIÓN DE ALCANTARILLADO BARRIO RENAN BARCO SECTOR LA CABAÑA RAMON ELIAS LARGO SÁNCHEZ, CORREGIMIENTO DE ARAUCA, MUNICIPIO DE PALESTINA, CALDAS -				
TIPO DE RECURSOS	CONVENIO GOBERNACIÓN	CENTRO DE COSTOS y PROCEDIMIENTO		6. VALOR POR EJECUTAR (3, 4, 5)	174 929 505

DOCUMENTO VERIFICADOS	✓	# FOLIOS
1- Autoliquidaciones en Salud, Pensiones y Riesgos profesionales del personal empleado en la obra y del contratista (Personas naturales) o Certificado de Cumplimiento del Artículo 50 de la Ley 789/02 (Personas jurídicas).		
2- Pagos SENA e ICBF, cuando aplique.	X	
3- Pagos al FIC	N/A	
4- Factura (Régimen Común) o Factura equivalente (régimen simplificado).	X	
5- Informe de actividades o Bitácora.	X	
6- Copia de las planillas de pago con firma de los trabajadores.	X	
7- Informe de Interventoría y certificado. Formato F-GC-20	X	
8- Ensayos de densidad.	X	
9- Diseño de Mezclas.	N/A	
10- Ensayo de resistencia de concreto o ensayo de viguetas en pavimentos.	X	
11- Trazabilidad de la tubería (Formato F-GC-79 para tubería de Acueducto y F-AL-07 para tubería de alcantarillado, según aplique)	N/A	
12- Actas de visita de acometidas. Formato F-AC-51	N/A	
13- Actas de finalización de obras de acometidas. Formato F-AC-52 (Sólo aplica para el acta final)	N/A	
14- Distribución por centro de costos. Formato F-GF-32 - Copia de este formato se debe entregar en Planeación y Proyectos (firma de recibido)	N/A	
15- Acta parcial o final del contrato.	X	
	X	

Nota: Si pasados tres (3) días después del recibo de esta documentación el Supervisor del contrato no presenta correcciones, quedará en firme y será subida al SECOB.

Secretaría General CERTIFICA que el Supervisor del Contrato entregó la documentación para ser archivada en la carpeta correspondiente.



NOMBRE DE QUIEN RECIBE

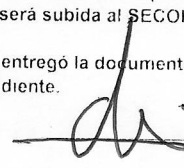

FIRMA

DOCUMENTOS ANEXOS CON DESTINO A TESORERÍA	✓
Factura original o Documento equivalente	X
Acta parcial o final del contrato	X
Informe de Interventoría y certificado. Formato F-GC-20	X
Distribución por centro de costos. Formato F-GF-32	X
Autoliquidaciones en Salud, Pensiones y Riesgos profesionales del personal empleado en la obra y del contratista (Personas naturales) o Certificado de Cumplimiento del Artículo 50 de la Ley 789/02 (Personas jurídicas)	X
Copia del registro presupuestal	X

Fecha de presentación

DATOS DEL SUPERVISOR		
ABEL ROJAS RUBIANO	INGENIERO ZONA	
NOMBRE	CARGO	

DATOS PARA LA TRANSFERENCIA DE PAGOS		
85933613306	CORRIENTE	BANCOLOMBIA
CUENTA	TIPO DE CUENTA	BANCO

THE UNIVERSITY OF CHICAGO
DEPARTMENT OF CHEMISTRY
5400 SOUTH DIVISION STREET
CHICAGO, ILLINOIS 60637

TO: _____
FROM: _____
SUBJECT: _____

DATOS GENERALES DEL APORTANTE		
Identificación	dy	Razon Social
CC-10253857	GALLEG0 VALL00 JOS0 FERNANDO	B - MENOS DE 200 C0TZANTES
SUCURSAL PRINCIPAL		DIRECCION
PRINCIPAL		CALLE 28 19 20
CUIDAD-DEPARTAMENTO		T0LF0NO
MANIZALES-CALDAS		8902266
EXONERADO SENA E ICBF		
		SI

DATOS GENERALES DE LA LIQUIDACION		
Periodo	Clave	Tipo
Pension	Salud	Planilla
2021-06	2021-07	E
Pago		L0mite
1060234364		2021/07/15
Fecha		Pago
2021/07/15		2021/07/15
Banco		Valor
BANCO DANVIVIENDA		\$1.988.800

LIQUIDACION DETALLADA DE APORTES

No.	Identificación	Nombre	NOVEDADES			PENSION				SALUD				CCF				RIESGOS				PARAFISCALES																		
			ing	ret	tde	lap	vep	cor	vet	sin	lge	lma	vae	avp	vct	rt	vib	Codigo	Dias	IBC	Aporte	IBIC	Codigo	Dias	IBC	Aporte	IBIC	Codigo	Dias	IBC	Aporte	IBIC	Exonerado SENA e ICBF	Total Aportes						
1	CC	105-988039	X																		230301	9	\$272,558	\$43,700	EP5002	9	\$272,558	\$11,000	CCF11	9	\$272,558	\$19,000	14-11	9	\$272,558	\$0	SI	\$84,700		
2	CC	75-14496	X																		230201	14	\$423,979	\$67,900	EP5002	14	\$423,979	\$17,000	CCF11	14	\$423,979	\$29,600	14-11	14	\$423,979	\$0	SI	\$131,300		
3	CC	119289395	X																		230301	3	\$90,853	\$14,600	EP5008	3	\$90,853	\$3,700	CCF11	3	\$90,853	\$6,400	14-11	3	\$90,853	\$0	SI	\$28,400		
4	CC	15902240	X																		230201	16	\$586,667	\$93,900	EP5044	16	\$586,667	\$23,500	CCF11	16	\$586,667	\$40,900	14-11	16	\$586,667	\$0	SI	\$181,800		
5	CC	1121719596	X																		230301	14	\$423,979	\$67,900	ESS062	14	\$423,979	\$17,000	CCF11	14	\$423,979	\$29,600	14-11	14	\$423,979	\$0	SI	\$131,300		
6	CC	105-4997673	X																		230301	1	\$30,285	\$4,900	EP5037	1	\$30,285	\$1,300	CCF11	1	\$30,285	\$2,000	14-11	1	\$30,285	\$0	SI	\$9,700		
7	CC	1053844763	X																		230301	1	\$30,285	\$4,900	EP5002	1	\$30,285	\$1,300	CCF11	1	\$30,285	\$2,000	14-11	1	\$30,285	\$0	SI	\$9,700		
8	CC	15901516	X																		25-14	1	\$30,285	\$4,900	EP5002	1	\$30,285	\$1,300	CCF11	1	\$30,285	\$2,000	14-11	1	\$30,285	\$0	SI	\$9,700		
9	CC	105-4998461	X																		230301	9	\$272,558	\$43,700	ESS062	9	\$272,558	\$11,000	CCF11	9	\$272,558	\$19,000	14-11	9	\$272,558	\$0	SI	\$84,700		
10	CC	75-143831	X																		230301	14	\$423,979	\$67,900	ESS062	14	\$423,979	\$17,000	CCF11	14	\$423,979	\$29,600	14-11	14	\$423,979	\$0	SI	\$131,300		
11	CC	105-4987646	X																		230301	15	\$454,263	\$72,700	EP5002	15	\$454,263	\$18,200	CCF11	15	\$454,263	\$31,700	14-11	15	\$454,263	\$0	SI	\$140,800		
12	CC	105-4991915	X																		230201	14	\$513,334	\$82,200	EP5037	14	\$513,334	\$20,600	CCF11	14	\$513,334	\$38,800	14-11	14	\$513,334	\$0	SI	\$159,200		
13	CC	1002576386	X																		230301	15	\$454,263	\$72,700	ESS062	15	\$454,263	\$18,200	CCF11	15	\$454,263	\$31,700	14-11	15	\$454,263	\$0	SI	\$140,800		
14	CC	18523807	X																		230301	16	\$484,548	\$77,600	EP5045	16	\$484,548	\$19,400	CCF11	16	\$484,548	\$33,800	14-11	16	\$484,548	\$0	SI	\$150,200		
15	CC	105-4986549	X																		230201	2	\$60,569	\$9,700	EP5044	2	\$60,569	\$2,500	CCF11	2	\$60,569	\$4,300	14-11	2	\$60,569	\$0	SI	\$19,000		
16	CC	75099767	X																		230201	15	\$454,263	\$72,700	EP5002	15	\$454,263	\$18,200	CCF11	15	\$454,263	\$31,700	14-11	15	\$454,263	\$0	SI	\$140,800		
17	CC	1128417879	X																		230301	9	\$272,558	\$43,700	EP5045	9	\$272,558	\$11,000	CCF11	9	\$272,558	\$19,000	14-11	9	\$272,558	\$0	SI	\$84,700		
18	CC	15900823	X																		0	0	\$0	EP5002	16	\$640,000	\$25,600	CCF11	16	\$640,000	\$44,800	14-11	16	\$640,000	\$0	SI	\$195,800			
19	CC	1109298609	X																		230301	16	\$484,548	\$77,600	EP5044	16	\$484,548	\$19,400	CCF11	16	\$484,548	\$33,800	14-11	16	\$484,548	\$0	SI	\$150,200		
20	CC	15904677	X																		25-14	1	\$30,285	\$4,900	EP5044	1	\$30,285	\$1,300	CCF11	1	\$30,285	\$2,000	14-11	1	\$30,285	\$0	SI	\$9,700		
21	CC	105-4987075	X																		230301	1	\$30,285	\$4,900	EP5045	1	\$30,285	\$1,300	CCF11	1	\$30,285	\$2,000	14-11	1	\$30,285	\$0	SI	\$9,700		
22	CC	1193108052	X																		230301	9	\$272,558	\$43,700	ESS062	9	\$272,558	\$11,000	CCF11	9	\$272,558	\$19,000	14-11	9	\$272,558	\$0	SI	\$84,700		
Total																	Afiados(22)																							

Sl. No.	Name of the Candidate	Grade	Percentage	Remarks
1
2
3
4
5
6
7
8
9
10
11
12
13
14
15
16
17
18
19
20
21
22
23
24
25
26
27
28
29
30
31
32
33
34
35
36
37
38
39
40
41
42
43
44
45
46
47
48
49
50
51
52
53
54
55
56
57
58
59
60
61
62
63
64
65
66
67
68
69
70
71
72
73
74
75
76
77
78
79
80
81
82
83
84
85
86
87
88
89
90
91
92
93
94
95
96
97
98
99
100

Sl. No.	Name of the Candidate	Grade	Percentage	Remarks
1
2
3
4
5
6
7
8
9
10
11
12
13
14
15
16
17
18
19
20
21
22
23
24
25
26
27
28
29
30
31
32
33
34
35
36
37
38
39
40
41
42
43
44
45
46
47
48
49
50
51
52
53
54
55
56
57
58
59
60
61
62
63
64
65
66
67
68
69
70
71
72
73
74
75
76
77
78
79
80
81
82
83
84
85
86
87
88
89
90
91
92
93
94
95
96
97
98
99
100

Identificación		Razon Social		Clase Aportante		Sucursal Principal		Direccion		Ciudad-Departamento		Teléfono		Exonerado SENA e ICBF	
CC 10959857		GALLEGO VALLEJO JOSE FERNANDO	B - MENOS DE 200 COTIZANTES	PRINCIPAL	CALLE 28 19 20	MANIZALES-CALDAS		8902266							SI

Periodo		Clave		Tipo		Fecha		Pago		Valor	
Pension	Salud	Planilla	Planilla	Planilla	Planilla	Limite	Pago	Dias Mora	Valor		
2021-06	2021-07	1060234364	9422195383	E		2021/07/15	2021/07/15	0	\$1,988,800		

RESUMEN DE PAGO

RIESGO	CODIGO	NIT	DV	AFILIADOS	VALOR LIQUIDADO	INTERESES MORA	SALDOS E INCAPACIDADES	VALOR A PAGAR
AFP (ADMINISTRADORAS: 3)								
COLPENSIONES	25-14	900,336,004	7	21	\$976,700	\$0	\$0	\$976,700
PORVENIR	230301	800,224,808	8	13	\$625,900	\$0	\$0	\$9,800
PROTECCION	230201	800,229,739	0	6	\$341,000	\$0	\$0	\$625,900
ARL (ADMINISTRADORAS: 1)								
ARL SURA	14-11	890,903,790	5	22	\$470,500	\$0	\$0	\$341,000
CCF (ADMINISTRADORAS: 1)								
CONFAMILIARES	CCF11	890,806,490	5	22	\$270,800	\$0	\$0	\$470,500
EPS (ADMINISTRADORAS: 7)								
ASMET SALUD EPS SAS	ESSC62	900,935,126	7	5	\$74,200	\$0	\$0	\$270,800
COMPENSAR	EPS008	860,066,942	7	1	\$3,700	\$0	\$0	\$74,200
MEDIMAS EPS	EPS044	901,097,473	5	3	\$27,300	\$0	\$0	\$3,700
MEDIMAS MOVILIDAD	EPS045	901,097,473	5	3	\$31,700	\$0	\$0	\$27,300
NUEVA E.P.S.	EPS037	900,156,264	2	2	\$21,900	\$0	\$0	\$31,700
NUEVA EPS MOVILIDAD	EPS041	900,156,264	2	1	\$19,400	\$0	\$0	\$21,900
SALUD TOTAL	EPS002	800,130,907	4	7	\$92,600	\$0	\$0	\$19,400
TOTAL				22	\$1,988,800	\$0	\$0	\$1,988,800

Servicio Nacional de Aprendizaje**SENA****MINISTERIO DE TRABAJO****CERTIFICA:**

Que el constructor con razón social JOSE FERNANDO GALLEGO VALLEJO identificado con el NIT 10255857, por concepto de Fondo Nacional de Formación Profesional de la Industria de la Construcción FIC, realizó a través del botón electrónico de pagos las siguientes transacciones:

N° Licencia/Contrato	Nombre Obra	Ciudad Ejecución	Valor Pago	Periodo	Fecha	Ticket
169	rep alc cra 10 cra 4 y barrio	chinchina	388,387	2021-06	19-JUL-2021	71314415
		Total	388,387			

Expedido por el SENA, a los veintiun (21) días del mes de Julio de 2021

“LA EXPEDICIÓN DE ESTA CERTIFICACIÓN, NO IMPIDE QUE EL SENA VERIFIQUE LA BASE DE LIQUIDACIÓN DE FIC Y QUE CONSTATE EL CUMPLIMIENTO EN FONDO NACIONAL DE FORMACIÓN PROFESIONAL DE LA INDUSTRIA DE LA CONSTRUCCIÓN FIC.”

NO TIENE VALIDEZ PARA FINES TRIBUTARIOS

SENA, MÁS TRABAJO

Este documento no tiene validez en procesos de selección contractual con entidades del estado.

La expedición de esta certificación, no impide que el SENA verifique la base de liquidación de aportes y que constate el cumplimiento en Contrato de Aprendizaje.

Expedido por el Servicio Nacional de Aprendizaje - SENA, 2021-07-21

Generado por : Leonora Henao Toro

¿Desea saber si este certificado es auténtico?, por favor escribanos al correo electrónico certiportes@sena.edu.co informando el siguiente código de verificación: 2286745522 - 83223

SENA, MÁS TRABAJO

NOMBRE O RAZÓN SOCIAL: SENA NIT 899999034
CONCEPTO DE PAGO: PAGO ORDINARIO - FIC

A continuación encontrará el detalle de su transacción:

Número de Identificación	10255857
Primer Nombre ó Razón Social	FERNANDO
Primer Apellido (si es Persona natural)	GALLEGO
Tipo de documento	Cédula de Ciudadanía
Dígito de Verificación (Si es persona Jurídica)	Persona Natural- Nacional
Naturaleza Jurídica	CALDAS
Departamento	MANIZALES (CALDAS)
Ciudad Capital	CARRERA 24 No. 17 - 44
Dirección de Domicilio	MANIZALES
Ciudad de Domicilio	Nacional
Localización	8827647
Teléfono de Contacto	jfgallego@hotmail.com
Correo electrónico	3-1-2-9-7-1
Código SIF	Caldas
Regional	36-02-00-017-000000
Regional Centros SIF	
Número Licencia de Obra	169
Número Contrato de Obra	rep alc era 10 era 4 y barrio
Nombre Obra	18/06/2021
Fecha Inicio Obra	30/06/2021
Fecha Terminación Obra	chinchina
Ciudad de Ejecución de la Obra	Mensual
Tipo FIC	2021
Año Periodo a Pagar	JUNIO
Mes Periodo a Pagar	\$235,814,029.00
Costo Total de Obra a Todo Costo	\$27,200,000.00
Costo Total Mano de Obra	17
Número de Trabajadores en el Periodo	\$2,263.00
Valor Intereses Moratorios	\$386,124.00
Aporte FIC	\$0.00
Aporte SENA	\$386,124.00
Valor del Pago	\$388,387.00
Total Pagado	\$388,387.00
Valor del Pago	172.31.29.186
IP Origen	

Nro. de Factura o Referencia de Pago
 Fecha de Creación
 Banco
 Número de Confirmación/CUS
 Estado de la Transacción

71314415
 19/07/2021 10:07:40 a.m.
 BANCOLOMBIA
 1065017232
 APROBADA

Su transacción fué APROBADA en la Entidad Financiera.

PLANILLA DE AUTOLIQUIDACIÓN DE APORTES
 PLANILLA NRO. 21032995
 REFERENCIA DE PAGO (PIN):
 Fecha Pago Planilla: 2021-07-30

PAGADA

DATOS DEL APORTANTE					
RAZÓN SOCIAL	JOSE FERNANDO GALLEGO VALLEJO	TIPO DE PERSONA	Natural	TIPO DE DOCUMENTO	Cédula de Ciudadanía
Nro. DE IDENTIFICACIÓN	10255857	D.V.	0	TIPO DE APORTANTE	Independiente
DIRECCIÓN DE CORRESPONDENCIA	CARRERA 24 NO 17 44	DEPARTAMENTO	CALDAS	MUNICIPIO	MANIZALES
ACTIVIDAD ECONÓMICA	4530	CORREO ELECTRÓNICO	JFGALLEGOV@HOTMAIL.COM	TELÉFONO	8900081
PAX	8830497	SUCURSAL	01	NOMBRE SUCURSAL	manizales
TIPO DE ENTIDAD	Privada	ARL	POSITIVA	Tipo de aportante	Independiente

REPRESENTANTE LEGAL		
Nro. DE IDENTIFICACIÓN	PRIMER APELLIDO	SEGUNDO APELLIDO
PRIMER NOMBRE	SEGUNDO NOMBRE	

PERÍODO COTIZACIÓN PENSIÓN		PERÍODO COTIZACIÓN SALUD		FORMA DE PRESENTACIÓN
Año: 2021	Mes: 06	Año: 2021	Mes: 06	Único
Nro. DE TRABAJADORES		Vif. TOTAL NÓMINA		Nro. DE RADICACIÓN
1		50		21032995

IDENTIFICACION DEL AFILIADO									
Identificación	Tipo Vinculación	Sub tipo o cot	Ext no obl	Colombiano ext	Dpto	Mun	Tipo de Salario	Nombres	Salario
CC-10255857	03	No	No	No	17	I	Salario	GALLEGO VALLEJO JOSE FERNANDO	\$908.526

NOVEDADES																								
Identificación	I N G	R E T	Fecha Ing	Fecha Ret	T T D A S E P P	T T V A S P P	Fecha Nov Vsp	Fecha Nov Vsp	V V I S T S L E T N	Fecha Inicio Fin	Fecha Inicio Fin	L M A Fin	Fecha Lma Fin	V A C Fin	Fecha Vac Fin	V A C Fin	Fecha Vac Fin	A V C P T	Fecha Vct Fin	Fecha Irp Fin	Fecha Irp Fin	IRL	Fecha Inicio Fin	
CC - 10255857	X										X												0	

SISTEMA GENERAL DE PENSIONES																
Identificación	APP	Días Cotizados	IBC pensión	Tarifa	Cot Obl	Cot Vol Afil	Valor EG	Núm Aut Lic	Valor Lic	Tarifa ICBF	Aporte ICBF	Días Mora	VLR INTERESES FONDO PENSION SUBS	VLR INTERESES FONDO SOLIDARIDAD SUBSISTENCIA	VLR INTERESES FONDO DE PENSION DE	TOTAL PAGAR
CC - 10255857	COLPENSIONES	30	\$920.000	0.1600000	\$147.200	\$0	\$0	0	\$0	0.0000000	\$0	0	\$0	\$0	\$0	\$147.200

SISTEMA GENERAL DE SALUD																	
Identificación	EPS	Días Cotizados	IBC salud	Tarifa	Cot Obl	UPC Adic	Núm Aut EG	Valor EG	Núm Aut Lic	Valor Lic	Tarifa ICBF	Aporte ICBF	Días Mora	VLR INTERESES FONDO PENSION SUBS	VLR INTERESES FONDO SOLIDARIDAD SUBSISTENCIA	VLR INTERESES FONDO DE PENSION DE	TOTAL PAGAR
CC - 10255857	SALUD TOTAL	30	\$920.000	0.1250000	\$115.000	\$0	0	\$0	0	\$0	0.0000000	\$0	0	\$0	\$0	\$0	\$147.200

SISTEMA GENERAL DE RIESGOS PROFESIONALES																	
Identificación	CCF	Días Cotizados	IBC Cajas	Tarifa CCF	Cot Obl	UPC Adic	Núm Aut EG	Valor EG	Núm Aut Lic	Valor Lic	Tarifa ICBF	Aporte ICBF	Días Mora	VLR INTERESES FONDO PENSION SUBS	VLR INTERESES FONDO SOLIDARIDAD SUBSISTENCIA	VLR INTERESES FONDO DE PENSION DE	TOTAL PAGAR
CC-10255857	SIN CCF	0	\$0	0.0000000	\$0	0.0000000	0	\$0	0	\$0	0.0000000	\$0	0	\$0	\$0	\$0	\$147.200

APORTES PARAFISCALES																	
Identificación	CCF	Días Cotizados	IBC Cajas	Tarifa CCF	Cot Obl	UPC Adic	Núm Aut EG	Valor EG	Núm Aut Lic	Valor Lic	Tarifa ICBF	Aporte ICBF	Días Mora	VLR INTERESES FONDO PENSION SUBS	VLR INTERESES FONDO SOLIDARIDAD SUBSISTENCIA	VLR INTERESES FONDO DE PENSION DE	TOTAL PAGAR
CC-10255857	SIN CCF	0	\$0	0.0000000	\$0	0.0000000	0	\$0	0	\$0	0.0000000	\$0	0	\$0	\$0	\$0	\$147.200

TOTALES PARA EL PERÍODO 2021 - 06												
ADMINISTRADO	NÚM AFIL	VLR TOTAL COT OBL	VLR COTIZACIÓN VOL AFIL	VLR COTIZACIÓN VOL APOR	VLR FONDO PENSION SUBS	VLR FONDO PENSION SOL	DÍAS MORA	VLR INTERESES	VLR INTERESES FONDO DE SOLIDARIDAD	VLR INTERESES FONDO DE PENSION DE	VLR INTERESES FONDO DE PENSION DE	TOTAL PAGAR
COLPENSIONES	1	\$147.200	\$0	\$0	\$0	\$0	0	\$0	\$0	\$0	\$0	\$147.200

TOTAL APORTES DEL PERÍODO A SALUD POR ADMINISTRADORA																				
ADMINISTRADORA	NÚM AFIL	VLR TOTAL COT OBL	VLR UPC	AUT. IGE	VLR IGE	AUT. LMA	VLR DBSC LMA	VLR LMA	VLR APORTES DE COT	VLR NETO APORTES DE COT	DÍAS MORA	VLR INTERESES COT OBL	SUBTOT AL APORTES COT	SUBTOT AL APORTES COT OBL	RADICACIÓN AUTOLIQ ANTERIOR OBL	SALDO FAVOR PERÍODO ANTERIOR OBL	TOTAL PAGAR COT OBL	TOTAL PAGAR UPC	FONDO DE SOL SALUD	TOTAL PAGAR
SALUD TOTAL	1	\$115.00	\$0	0	\$0	0	\$0	\$0	\$115.00	\$115.00	0	\$0	\$115.00	\$0	0	\$0	\$115.00	\$0	\$0	\$115.00

TOTAL APORTES DEL PERÍODO A RIESGOS PROFESIONALES POR ADMINISTRADORA																					
ADMINISTRADORA	NÚM AFIL	VLR TOTAL COT OBL	VLR AUT INCAPACIDA DES	VLR AUT INCAPACIDA DES	VLR AUT INCAPACIDA DES	VLR AUT INCAPACIDA DES	VLR AUT INCAPACIDA DES	VLR AUT INCAPACIDA DES	VLR AUT INCAPACIDA DES	VLR AUT INCAPACIDA DES	VLR AUT INCAPACIDA DES	VLR AUT INCAPACIDA DES	VLR AUT INCAPACIDA DES	VLR AUT INCAPACIDA DES	VLR AUT INCAPACIDA DES	VLR AUT INCAPACIDA DES	VLR AUT INCAPACIDA DES	VLR AUT INCAPACIDA DES	VLR AUT INCAPACIDA DES	VLR AUT INCAPACIDA DES	VLR AUT INCAPACIDA DES
SINARP	0	\$0	\$0	0	\$0	0	\$0	0	\$0	\$0	0	\$0	\$0	\$0	0	\$0	\$0	\$0	\$0	\$0	\$0

TOTAL APORTES PARAFISCALES													
NOMBRE ENTIDAD	NÚM DE AFIL	VLR TOTAL APORTES	DÍAS MORA	INTERESES MORA	TOTAL A PAGAR								
SIN CCF	1	\$0	0	\$0	\$0								
SENA	0	\$0	0	\$0	\$0								
ICBF	0	\$0	0	\$0	\$0								
ESAP	0	\$0	0	\$0	\$0								
MinEdu	0	\$0	0	\$0	\$0								

TOTAL A PAGAR		VALOR
CONCEPTO	TOTAL ENTIDADES	
SALUD	1	\$115.000
PENSIONES	1	\$147.200
RIESGOS PROFESIONALES	0	\$0
CAJAS DE COMPENSACIÓN	0	\$0
SENA	1	\$0
ICBF	1	\$0
ESAP	1	\$0
MINISTERIO DE EDUCACIÓN	1	\$0
GRAN TOTAL	1	\$262.200

Item	Descripción	Cantidad	Valor Unitario	Valor Total
1
2
3
4
5
6
7
8
9
10
11
12
13
14
15
16
17
18
19
20
21
22
23
24
25
26
27
28
29
30
31
32
33
34
35
36
37
38
39
40
41
42
43
44
45
46
47
48
49
50
51
52
53
54
55
56
57
58
59
60
61
62
63
64
65
66
67
68
69
70
71
72
73
74
75
76
77
78
79
80
81
82
83
84
85
86
87
88
89
90
91
92
93
94
95
96
97
98
99
100

Representación Gráfica
FACTURA ELECTRÓNICA DE VENTA

Datos del Documento	Número de Factura: FEGV-1	Código Único de Factura - CUFE: 96a5099199dc9c0e00c9d383205e75c4bb80a2749f1ea602d380b066e38712791de1ef895d41f62e7693f2b145496fa6	
Fecha de Emisión	23/07/2021	Fecha de Vencimiento	22/08/2021
Tipo de Operación	Generica	Prefijo	FEGV
Tipo de Negociación	Crédito	Medio de Pago	Transferencia Débito
Tipo de Entrega			

Datos del Emisor	Nit del Emisor: 10255857	Razón Social:	GALLEGO VALLEJO JOSE FERNANDO
Nombre Comercial	GALLEGO VALLEJO JOSE FERNANDO	Dirección	CARRERA 20 75 43
Tipo de Contribuyente	Persona Natural	Departamento	Caldas
Régimen Contable	Régimen Ordinario	Correo	jfgallegov@hotmail.com
Actividad Económica Principal	4290	Municipio	Manizales
Tipo Responsabilidad	O-48	Teléfono	8900081

Datos del Adquiriente	Nit del Adquiriente: 890803239	Razón Social:	EMPOCALDAS S.A. E.S.P
Tipo de Documento	NIT	Dirección	CR 23 75 82
Número Documento	890803239	Departamento	Caldas
Nombre Comercial	EMPOCALDAS S.A. E.S.P.	Municipio	Manizales
Tipo de Contribuyente	Persona Jurídica	Correo	facturacionelectronica@empocaldas.com.co
Régimen Contable	Impuesto sobre las ventas - IVA	Teléfono	886 7080
Tipo de Responsabilidad	O-48		

Detalles de Productos											
Nro.	Código	Descripción	U/M	Cantidad	Precio Unitario	Descuento	Recargo	IMPUESTOS			Valor de Venta por Item
								IVA	ICA	INC	
1	CD	COSTO DIRECTO	94	1,00	\$ 45.795.054,00						\$ 45.795.054,00
2	ADM	ADMINISTRACION 25%	94	1,00	\$ 11.448.763,00						\$ 11.448.763,00
3	IMP	IMPREVISTOS 2%	94	1,00	\$ 915.901,00						\$ 915.901,00
4	UTIL	UTILIDAD 5%	94	1,00	\$ 2.289.753,00			\$ 435.053,07			\$ 2.289.753,00

Descuentos y Recargos Globales				
Nro.	Tipo	Código	Descripción	Monto

Datos de Referencia		
Tipo de Documento Referencia	Número Referencia	Fecha Referencia

Notas Finales
 ACTA 01 CONTRATO 169 DE 2.021- REPOSICIÓN RED DE ALCANTARILLADO CR 10 ENTRE CLL 12 Y 13 BRR RENAN BARCO CORR ARAUCA
 FAVOR CONSIGNAR CTA. CTE. BANCOLOMBIA CTA. No. 85933613306

Datos Totales		MONEDA	COP
		TASA DE CAMBIO	
		Subtotal Precio Unitario (=)	\$ 60.449.471,00
		Descuentos detalle (-)	\$ 0,00
		Recargos detalle (+)	\$ 0,00
		Subtotal Base gravable (=)	\$ 2.289.753,00
		Total impuesto detalle (+)	\$ 435.053,07
		Total otros impuestos (+)	\$ 0,00
		Total mas impuesto (=)	\$ 60.884.524,07
		Descuento Global (-)	
		Recargo Global (+)	
		Valor total de la operación (=)	\$ 60.884.524,07

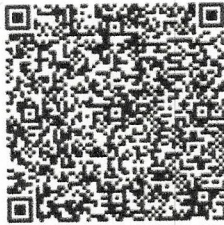

FACTURA ELECTRONICA DE VENTA

República Dominicana

18/07/2021

<p>Factura de Venta No. 1234567890 Fecha de Emisión: 18/07/2021 Tipo de Documento: Factura de Venta Tipo de Transacción: Venta Normal</p>	<p>Factura de Venta No. 1234567890 Fecha de Emisión: 18/07/2021 Tipo de Documento: Factura de Venta Tipo de Transacción: Venta Normal</p>	<p>Factura de Venta No. 1234567890 Fecha de Emisión: 18/07/2021 Tipo de Documento: Factura de Venta Tipo de Transacción: Venta Normal</p>
--	--	--

Código	Descripción	Cantidad	Unidad de Medida	Precio Unitario	Precio Total	Impuesto	Total
1001	Artículo 1	5	Uds.	100.00	500.00	0.00	500.00
1002	Artículo 2	3	Uds.	150.00	450.00	0.00	450.00
1003	Artículo 3	2	Uds.	200.00	400.00	0.00	400.00
Total							

<p>Factura de Venta No. 1234567890 Fecha de Emisión: 18/07/2021 Tipo de Documento: Factura de Venta Tipo de Transacción: Venta Normal</p>	<p>Factura de Venta No. 1234567890 Fecha de Emisión: 18/07/2021 Tipo de Documento: Factura de Venta Tipo de Transacción: Venta Normal</p>	<p>Factura de Venta No. 1234567890 Fecha de Emisión: 18/07/2021 Tipo de Documento: Factura de Venta Tipo de Transacción: Venta Normal</p>
--	--	--

<p>Factura de Venta No. 1234567890 Fecha de Emisión: 18/07/2021 Tipo de Documento: Factura de Venta Tipo de Transacción: Venta Normal</p>	<p>Factura de Venta No. 1234567890 Fecha de Emisión: 18/07/2021 Tipo de Documento: Factura de Venta Tipo de Transacción: Venta Normal</p>	<p>Factura de Venta No. 1234567890 Fecha de Emisión: 18/07/2021 Tipo de Documento: Factura de Venta Tipo de Transacción: Venta Normal</p>
--	--	--

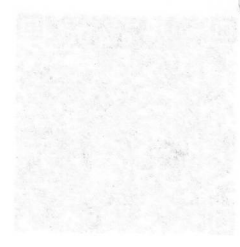

JOSE FERNANDO GALLEGO VALLEJO
INGENIERO CIVIL

Manizales, Julio de 2021.

Señores:

EMPOCALDAS S.A E.S.P
ING. ABEL ROJAS RUBIANO
Ingeniero zona norte

Referencia:

Contrato de Obra Pública 169 DE 2021. Cuyo objeto es: OBRA 1: "REPOSICION Y OPTIMIZACION DE LA RED DE ALCANTARILLADO EN LA CARRERA 10 CALLES 8 Y 9 C Y REPOSICION ACUEDUCTO Y ALCANTARILLADO EN LA CARRERA 4 BIS ENTRE CALLES 12 Y 13 EN EL MUNICIPIO DE CHINCHINA CALDAS". OBRA2 "REPOSICION DE ALCANTARILLADO BARIO RENAN BARCO SECTOR LA CABAÑA RAMON ELIAS LARGO SANCHEZ CORREGIMIENTO DE ARAUCA MUNICIPIO DE PALESTINA, CALDAS"

Asunto:

Informe contratista.

Cordial saludo.

Por medio de la presente, entregamos el documento del asunto, como soporte al acta parcial de cobro No. 01.



ING. JOSE FERNANDO GALLEGO VALLEJO
C.C 10.255.857 de Manizales

JOSE FERNANDO GALLEGO VALLEJO
INGENIERO CIVIL

INFORME EJECUTIVO DEL CONTRATISTA

PERIODO:
18 de Junio de 2021 al 16 de Julio de 2021

CONTRATO DE OBRA No: 169 de 2021

OBJETO: "OBRA 1: "REPOSICION Y OPTIMIZACION DE LA RED DE ALCANTARILLADO EN LA CARRERA 10 CALLES 8 Y 9 C Y REPOSICION ACUEDUCTO Y ALCANTARILLADO EN LA CARRERA 4 BIS ENTRE CALLES 12 Y 13 EN EL MUNICIPIO DE CHINCHINA CALDAS". OBRA2 "REPOSICION DE ALCANTARILLADO BARIO RENAN BARCO SECTOR LA CABAÑA RAMON ELIAS LARGO SANCHEZ CORREGIMIENTO DE ARAUCA MUNICIPIO DE PALESTINA, CALDAS"

CONTRATISTA DE OBRA
JOSE FERNANDO GALLEGO VALLEJO

SUPERVISOR
ING. ABEL ROJAS RUBIANO

CRONOLOGIA DOCUMENTAL:

FECHA DE INICIO: 18 DE JUNIO DE 2021

FECHA DE TERMINACION INICIAL: 16 DE AGOSTO DE 2021

VALOR CONTRATO: \$ 235.814.029,00

JOSE FERNANDO GALLEGO VALLEJO
INGENIERO CIVIL

1. INTRODUCCIÓN

EMPOCALDAS S.A E.S.P, Adjudico a **JOSE FERNANDO GALLEGO VALLEJO** las obras para la **OBRA 1: “REPOSICION Y OPTIMIZACION DE LA RED DE ALCANTARILLADO EN LA CARRERA 10 CALLES 8 Y 9 C Y REPOSICION ACUEDUCTO Y ALCANTARILLADO EN LA CARRERA 4 BIS ENTRE CALLES 12 Y 13 EN EL MUNICIPIO DE CHINCHINA CALDAS”**. **OBRA2 “REPOSICION DE ALCANTARILLADO BARIO RENAN BARCO SECTOR LA CABAÑA RAMON ELIAS LARGO SANCHEZ CORREGIMIENTO DE ARAUCA MUNICIPIO DE PALESTINA, CALDAS”**, Que origino el contrato de obra número 169 de 2021.

La supervisión es realizada por el ingeniero de la zona norte ABEL ROJAS RUBIANO.

2. Inventario y estado del Proyecto

Para la fecha del presente corte en la obra de la carrera 10 entre calles 8 y 9 las obras se encuentran ejecutadas en un 75%, se realizó el cambio de la tubería principal, acometidas, cajas de inspección, y se están terminando de construir las cámaras de inspección para iniciar la pavimentación de las zonas afectadas.

En la carrera 4 bis entre calles 12 y 13, Las obras se encuentran ejecutadas en un 35 % a la fecha del presente corte, se ha realizado, la instalación de la tubería principal, las acometidas sanitarias con sus respectivas cajas de inspección.

La obra se ha ejecutado acorde a las especificaciones y diseños dados por la supervisión, y se han tomado todas las medidas de bioseguridad para todo el personal.

3. Personal

En la obra se tiene un ingeniero residente, una trabajadora social, una siso, un maestro de obra, cinco oficiales y han oscilado entre 14 y 17 obreros. (Se adjunta planilla de seguridad social)

4. Impacto Ambiental y Bioseguridad

La evaluación de impacto ambiental (EIA) es el instrumento formal que asegura el desarrollo sostenido y evita errores y catástrofes que serían costosos de corregir.

El contratista de obra orientó hacia la utilización de la mano de obra local, la minimización de desechos y la recuperación y protección de los recursos naturales.

Adicionalmente se implementó el programa de Bioseguridad para prevenir el COVID 19.

Se realizó el retiro de escombros a sitios autorizados para depositar estos materiales sobrantes.

Se desarrollaron las capacitaciones al personal de obra por parte del profesional SISO.

5. Descripción de las actividades realizadas durante la ejecución del proyecto

- Se realiza visita técnica entre las partes: supervisor del proyecto por parte del EMPOCALDAS S.A E.S.P y el contratista, la visita técnica para identificar de forma física el proyecto.
- Implementación de el plan de manejo de tráfico, cierre parcial de vía para poder así agilizar las actividades, este PMT fue socializado ante la comunidad por parte de la trabajadora social.
- Se implementa el protocolo de bioseguridad
- Se realizaron las actas de vecindad e información socialización de inicio de actividades a la comunidad de los barrios la Playita y la Ceiba.
- Localización y replanteo.
- Se instalaron las vallas alusivas a la obra.
- Revisión de documentos contractuales técnicos, Proyección y balance de obra, en la cual se evidencia en la carrera 10 no se encuentra la cantidad del concreto para el pavimento en el contrato de obra, y se plantea la necesidad del cambio de acueducto en el mismo tramo para lo cual EMPOCALDAS analizará la posibilidad de realizarlo.

JOSE FERNANDO GALLEGO VALLEJO
INGENIERO CIVIL

- Se señalizó y techo las zonas a intervenir.
- En el barrio la carrera 10: realizó la demolición sobre el pavimento, excavación y retiro de la tubería existente e instalación de la tubería sanitaria red principal, se retiraron los materiales sobrantes, se llenó con arena la base y atraques de la tubería, se realizó el cambio de las acometidas en tubería de 6", se realizaron los llenos con material del sitio y de préstamo, se inició el suministro e instalación de material de sub base,.
- En la carrera 4 bis se ha realizado la demolición sobre el pavimento, instalación de la tubería sanitaria red principal, se retiraron los materiales sobrantes, se llenó con arena la base y atraques de la tubería, se cambiaron las acometidas sanitarias en tubería de 6", se realizaron los llenos con material del sitio y de préstamo, se inicia el suministro e instalación de material de sub base, se demolió y excavo para la instalación de la tubería hidráulica y sus acometidas, se instaló la válvula de 3" y se inicia la instalación de la tubería PVC P de 3".
- Acarreo de materiales pétreos.

Se señalan y leen las partes de la instalación

En el punto de conexión se debe verificar la conexión entre el elemento
externo y el tubo de la tubería existente e instalación de la tubería
según el diagrama de conexión de tuberías adjunto, se debe con-
sultar la base y después de la tubería se realiza el cambio de las
características de tubería de 2", se recomienda los tipos con menor diámetro
y de presión, se debe el suministro e instalación de tubería de 2"
con

En la conexión a las se debe verificar la conexión entre el elemento
externo de la tubería existente red principal, se debe con-
sultar la base y después de la tubería se realiza el cambio de las
características de tubería de 2", se recomienda los tipos con menor diámetro
y de presión, se debe el suministro e instalación de tubería de 2"
con

Señalar las partes de la instalación

JOSE FERNANDO GALLEGO VALLEJO
INGENIERO CIVIL

6. Registro fotográfico

Carrera 4 bis entre calles 12 y 13



JOSE FERNANDO GALLEGO VALLEJO
INGENIERO CIVIL



Carrera 10 entre calles 8 y 9



JOSE FERNANDO GALLEGO VALLEJO
INGENIERO CIVIL

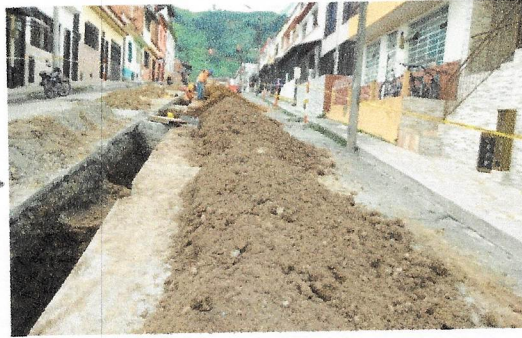

JOSE FERNANDO GALLEGO VALLEJO
INGENIERO CIVIL

ESTADO ACTUAL DE OBRA.

Según la programación de obra, se encuentra que la obra se encuentra en un 29 % de ejecución. El contrato se esta ejecutando dentro del plazo contractual.

CONTRATADO	EJECUTADO
\$ 235.814.029	\$ 61.800.424
100 %	29 %

Las cantidades y valores ejecutados, son los siguientes:

OBJETO: OBRA 2: REPOSICION Y OPTIMIZACION DE LA RED ALCANTARILLADO, LOCALIZADO EN LA CARRERA 10 ENTRE CALLES 8 A 9 CENTRO, MUNICIPIO DE CHINCHINA, CALDAS				
ITEM	DESCRIPCION	UND	PRESENTE ACTA	
			CANTIDA D	VR. PARCIAL
1	PRELIMINARES			
1,1	Localización y replanteo de redes (Incl. Levantamiento del sector y plano record)	mts	54,40	337.552,0
1,2	Cerramiento en polisombra yute verde de H=2m, paraleles en guadua y cinta plastica	m2	67,20	624.960,0
1,3	Señalización vertical preventivas (desvio,hombres trabajando via cerrada, barreras etc)	ml	4,00	711.100,0
1,4	Valla alusiva a la obra de 4x2	und	1,00	529.550,0
2	DEMOLICIONES			
2,1	Demolicion de pavimentos rigidos	m3	19,15	1.898.276,6

2,2	Demoliciones varias de muros en concretos, otros	m3	0,00	0,0
2,3	Demoliciones de andenes y sardinel en concreto	m3	0,00	0,0
3	SOBREACARREOS			
3,1	Retiro de sobrantes en vehiculo automotor	m3	19,15	542.711,0
4	EXCAVACIONES			
4,1	Excavaciones en zanja - material comun 0 - 2 m	m³	130,35	3.350.647,0
4,2	Excavaciones en material conglomerado	m3	21,28	636.152,4
4,3	Entibado horizontal Tipo I	m2	15,00	367.575,0
5	RELLENOS COMPACTADOS			
5,1	Rellenos compactados con material seleccionado de excavacion	m3	130,35	2.737.300,0
5,2	Rellenos compactados con material comun de cantera prestamo	m3	0,00	0,0
6	SUSTITUCIONES- BASES Y SUBBASES COMPACTOS			
6,1	Suministro e instalacion de afirmado en andenes compactos espesor 0.10m	m3	0,00	0,0
6,2	Suministro e instalacion de sub-base tipo invias E=0.20m incluye ensayos de densidad, proctor	m3	0,00	0,0
6,3	Suministro e instalacion en material granular para base tuberias y atraques	m3	0,00	0,0
7	ALCANTARILLADOS			
7,1	Instalación de tubería corrugada PVC-S de 160 mm (6") incluye manejo de aguas en zanja, transporte local	ml	70,00	734.300,0
7,2	Instalación de tubería corrugada PVC-S de 250 mm (10") incluye manejo de aguas en zanja, transportes	ml	0,00	0,0
7,3	Instalación de tubería corrugada PVC-S de 315 mm (12") incluye manejo de aguas en zanja, transporte local	ml	52,00	1.072.240,0
7,4	Empalmes a camaras d=1.20m concreto 3000 psi, incluye demolicion	un	1,00	78.130,0
7,5	Empalmes a cajas concreto 3000 psi.	und	0,00	0,0

LISTA DE MATERIALES Y EQUIPO
 PARA LA CONSTRUCCION DE LA OBRERA

1.1	Emplomos a base de cemento 3000 psi	3000	1.00	3000.00
1.2	Emplomos a base de cemento 3000 psi	3000	0.50	1500.00
1.3	Emplomos a base de cemento 3000 psi	3000	0.25	750.00
1.4	Emplomos a base de cemento 3000 psi	3000	0.10	300.00
2.1	Emplomos a base de cemento 3000 psi	3000	0.05	150.00
2.2	Emplomos a base de cemento 3000 psi	3000	0.02	60.00
2.3	Emplomos a base de cemento 3000 psi	3000	0.01	30.00
3.1	Emplomos a base de cemento 3000 psi	3000	0.005	15.00
3.2	Emplomos a base de cemento 3000 psi	3000	0.002	6.00
3.3	Emplomos a base de cemento 3000 psi	3000	0.001	3.00
4.1	Emplomos a base de cemento 3000 psi	3000	0.0005	1.50
4.2	Emplomos a base de cemento 3000 psi	3000	0.0002	0.60
4.3	Emplomos a base de cemento 3000 psi	3000	0.0001	0.30

JOSE FERNANDO GALLEGO VALLEJO
INGENIERO CIVIL

7,6	Camaras de inspeccion D=1.2 concreto 21 Mpa	ml	0,00	0,0
7,7	Bases/Cañuelas camara D=1.2 m en concreto 3000 psi	und	0,00	0,0
7,8	Suministro e instalación tapa D=0.60m en HF	und		
7,9	Cajas de inspección de 0,50x0,50x0.80 incluye tapa reforzada	und	0,00	0,0
7,1	Sumidero doble reja tipo sifon en concreto 21 Mpa tapa en HF, acero de 1" separacion hierro 5 cms a ejes, platina central de refuerzo, Según diseño establecido	und	0,00	0,0
7,11	Losa en concreto reforzado de 1.60*1.60*0.18m acero de refuerzo, doble parrillas No 4 cada 15 cms. Incluye antisol acelerante, concreto de 4000 psi	und	0,00	0,0
7,12	Instalación de silla yee de 12"x6"	und	13,00	648.310,0
8	OBRAS EN CONCRETO			
8,1	Corte mecanizado profundidad 0.07 m	ml	172,60	1.849.409,0
8,2	Pavimento en rigido de 4000 Psi de espesor 0.18 en obra incluye acelerante, antisol, ensayos flexion, diseño mezclas, vibrador para concreto, mezcladora de 1 saco	m ³	0,00	0,0
8,4	Adecuacion de andenes y rampas e=0.08m concreto de 3000 Psi	m3	0,00	0,0
8,5	Pavimento en rigido de 3000 Psi de espesor 0.12 en obra incluye acelerante, antisol, ensayos de laboratorios	m3	0,00	0,0
9	TRABAJO DE SOCIALIZACION			
9,3	Protocolo de Bioseguridad (se paga presentando facturas)	Glb	0,50	1.740.000,0
	COSTO TOTAL			17.858.213
	COSTO DIRECTO			17.858.213

JOSE FERNANDO GALLEGO VALLEJO
INGENIERO CIVIL

OBJETO: OBRA 1: REPOSICION Y OPTIMIZACION DE LA RED DE ALCANTARILLADO LOCALIZADO EN LA CARRERA 4 BIS ENTRE CALLES 12 Y 13, MUNICIPIO DE CHINCHINA,CALDAS.-				
ITEM	DESCRIPCION	UND	PRESENTE ACTA	
			CANTIDAD	VR. PARCIAL
1	PRELIMINARES			
1,1	Localizacion y replanteo de redes (Incl.levantamiento del sector y plano record)	mts	85,00	527.425,0
1,2	Cerramiento en polisombra yute verde de H=2 m, paraleles en guadua y Cinta plástica	mts	80,00	744.000,0
1,3	Señalización Vertical preventivas (Desvio, hombres trabajando, vía cerrada, barreras etc.)	Und	4,00	711.100,0
1,4	Valla alusiva a la Obra de 4 x 2m	und	1,00	529.550,0
2	DEMOLICIONES VARIAS			
2,1	Demoliciones de pavimentos rigidos	m3	25,50	2.527.943,0
2,2	Demoliciones varias de muros en concretos, otros	m3	0,00	0,0
2,3	Demoliciones de Andenes y Sardinell en concreto hidráulico	m3	0,00	0,0
3	SOBREACARREOS			
3,1	Retiro de sobrantes en vehículo Automotor	m3	30,58	866.637,0
4	EXCAVACIONES			
4,1	Excavaciones en zanja - material Común 0 a 2 m	m3	129,36	3.325.199,0
4,2	Excavaciones en Material Conglomerado	m3	28,16	842.047,0
4,3	Entibado horizontal / vertical tipo 1	m2	20,00	490.100,0
5	RELLENOS COMPACTADOS			
5,1	Rellenos compactos con material seleccionado de excavación	m3	124,89	2.635.243,0
5,2	Rellenos compactos con material comun de cantera prestamo	m3	0,00	0,0
6	SUSTITUCIONES- BASES Y SUBBASES COMPACTOS			
6,1	Suministro e instalación de afirmado en andenes compactos espesor 0,10 m	m3	0,00	0,0

JOSE FERNANDO GALLEGO VALLEJO
INGENIERO CIVIL

6,2	Suministro e instalcion de Sub-base tipo INVIAS E=0,20 m. incluye ensayos de densidad, protor.	m3	0,00	0,0
6,3	Suministro e instalacion Sustitucion en Material granular para base de tuberías y atraques.	m3	19,65	1.445.969,0
7	ALCANTARILLADOS			
7,1	Instalación de tubería corrugada PVC-S de 160 mm (6"). Incluye manejo de aguas en zanja, transporte local	ml	40,00	419.600,0
7,2	Instalacion tubería corrugada PVC-S de 250 mm (10"). Incluye manejos de aguas en zanja, transporte local.	ml	0,00	0,0
7,3	Instalacion tubería corrugada PVC-S de 355 mm (14"). Incluye manejos de aguas en zanja, transporte local.	ml	79,00	1.903.110,0
7,4	Empalmes a Cámaras d=1.20 x 1,00 m concreto 3000 psi, Incluye demolicion	Und	0,00	0,0
7,5	Empalmes a Cajas de inspeccion concreto 3000 psi	Und	0,00	0,0
7,6	Cámara de inspeccion D=1.2 concreto 21 Mpa	Und	0,00	0,0
7,7	Base/cañuela cámara D=1.2m en concreto 3000 psi	Und	0,00	0,0
7,8	Suministro e instalacion tapa D=0.60m en HF	Und	0,00	
7,9	Cajas de Inspeccion de 0,50 x 0,50 x 0,80, Incluye tapa reforzada	und	0,00	0,0
7,10	Sumidero doble reja tipo sifon en concreto 21 Mpa tapa en HF, acero de 1" separacion hierro 5 cms a ejes, platina central de refuerzo, Según diseño establecido	und	0,00	0,0
7,11	Losa en concreto reforzado de 1.60*1.60*.0.18m acero de refuerzo, doble parrilla No 4 cada 15 cms. Incluye antisol y acelerante. Concreto de 4000 psi	und	0,00	0,0
7,12	Instalacion de silla yee de 14 x 6".	Und	15,00	748.050,0
8	ACUEDUCTO			
8,1	Demolicion de pavimento	m3	0,00	0,0
8,2	Retiro de sobrantes en vehículo Automotor	m3	0,00	0,0
8,3	Excavaciones en zanja - material Común	m3	0,00	0,0

JOSE FERNANDO GALLEGO VALLEJO
INGENIERO CIVIL

	0 a 2 m			
	Rellenos compactos con material seleccionado de excavación	m3	0,00	0,0
	Suministro e instalacion de sub-bse tipo INVIAS E=0.20m incluye ensayos de densidad, proctor	m3	0,00	0,0
	Pavimento en rigido de 4000 Psi de espesor 0.18 en obra incluye acelerante, antisol, ensayos flexion, diseño de mezclas, vibrador para concreto, mezcladora de 1 saco	m3	0,00	0,0
	Pavimento en rigido de 3000 Psi de espesor 0.12 en obra incluye acelerante, antisol, ensayos de laboratorio.	m3	0,00	0,0
8,4	Suministro e instalacion tuberia PVC-P de 3". Incluye control y manejo de aguas en zanja	ml	83,00	1.983.700,0
8,5	suministro e instalacion de porta valvulas de 3" (tipo chorote) incluye tubode 4" y losa en concreto de 0.60*0.60 m	UND	1,00	334.785,0
8,6	suministro e instalacion de valvula de 3"	UND	1,00	539.640,0
8,6	Suministro e instalacion de tee de 3*2	UND	1,00	283.000,0
8,7	Empalmes a tuberia existente	UND	1,00	155.800,0
8,8	suministro e instalacion de acople universal de 3"	UND	1,00	121.130,0
8,9	Suministro e instalacion de cruz de 3*2"	UND	0,00	0,0
8,10	Suministro e instalacion de acometida de 1/2" desde el tubo madre hasta el medidor, incluye manguera PF+UAD de 1/2", instalacion de acoples, collarin 2*1/2" y demas accesorios requiera la acometida terminada	UND	0,00	0,0
8,11	anclajes en concreto y tuberia galvanizada de 2" longitud 1.50m. Torton en alambre galvanizado cal 13	UND	0,00	0,0
8	OBRAS EN CONCRETO			
8,1	Corte mecánizado profundidad 0.07 m	ml	437,50	4.687.813,0
8,2	Pavimento en rigido de 4000 Psi de espesor 0,18 en obra incluye Acelerante, Antisol, ensayos flexion, diseño mezclas, vibrador para concreto, mezcladora de 1 saco	m3	0,00	0,0

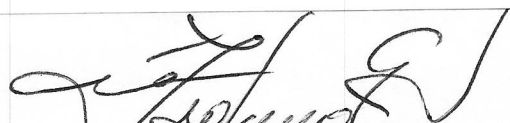

JOSE FERNANDO CALERO VALLINO
 INGENIERO CIVIL

WIAS 6-0.50m incluye prueba de adherencia de extracción	m2	0.00	0.00
Refraseo compuesto con material	m2	0.00	0.00

JOSE FERNANDO CALERO VALLINO
 INGENIERO CIVIL

9.0	TRABAJO DE SOCIALIZACION				
9.1	Trabajadora social todo el proceso de diagnósticos y socialización de la obra contrata	mes	0.50	728.000.0	
9.2	Protocolo de Bioseguridad (instalación contactos)	GL	0.00	1.380.000.0	
	COSTO TOTAL				27.936.847.0
	COSTO DIRECTO				27.936.847.0

2017	2018
2019	2020
2021	2022
2023	2024

VALOR TOTAL DEL CONTRATO
 VALOR TOTAL DIRECTO
 VALOR TOTAL INDIRECTO
 VALOR TOTAL DE OBRAS
 VALOR TOTAL DE OBRAS DE BIENESTAR SOCIAL
 VALOR TOTAL DE OBRAS DE BIENESTAR SOCIAL DE BIENESTAR SOCIAL

Continúa...



PLANILLA DE JORNALES

CONTRATO NO 169 de 2021 REPOSICION Y OPTIMIZACION DE LA RED DE ALCANTARILLADO LOCALIZADO EN LA CARRERA 4 BIS ENTRE CALLES 12 Y 13, MUNICIPIO DE CHINCHINA, "REPOSICION Y OPTIMIZACION DE LA RED ALCANTARILLADO, LOCALIZADO EN LA CARRERA 10 ENTRE CALLES 8 A 9 CENTRO, MUNICIPIO DE CHINCHINA" Y "REPOSICION DE ALCANTARILLADO BARRIO RENAN BARCO SECTOR LA CABAÑA RAMON ELIAS LARGO SANCHEZ CORREGIMIENTO DE ARAUCA MUNICIPIO DE PALESTINA, CALDAS	TABLA DE SALARIOS Salario Mensual Oficiales \$ 1.500.000,00 Salario Mensual Ayudantes \$ 908.526,00 Subsidio de Transporte \$ 106.454,00
QUINCENA P-NO 1 DEL martes 15 de junio de 2021 AL domingo 27 de junio de 2021	
EMPRESA Jose Fernando Gallego Vallejo	

NOMBRE	CÉDULA	SALARIO BASE	DIAS	SALARIO BASICO	HORA S EXTR AS	VAL OR HOR AS	SUBSIDIO TRANSPORTE	TOTAL DEVENGADO	SALUD	PENSION	TOTAL A PAGAR	FIRMA			
1 ALZATE JHON EDISON	1.054.988.039	908.526	4	121.137	#	14.194	135.331	4.845	4.845	125.640	Thon Alzate				
2 CARDONA JOSE ALBER	75.144.496	908.526	9	272.558	#	31.936	304.494	10.902	10.902	282.689	X José Alvarado				
3 CARO GUZMAN ESTIBEN	1.121.715.596	908.526	10	302.842	#	35.485	338.327	12.114	12.114	314.099	Esteban Caros				
4 CARO ROGELIO	15.902.240	1.100.000	13	476.667	#	46.130	522.797	19.067	19.067	484.663	Rogelio Caro				
5 ESCOBAR CARLOS ALBERTO	15.901.516	908.526	1	30.284	#	3.548	33.833	1.211	1.211	31.410	Carlos Alberto				
6 FRANCO RUBEN DARIO	1.054.998.461	908.526	3	90.853	#	10.645	101.498	3.634	3.634	94.230	Ruben Franco				
7 GIRALDO JOSE FERNANDO	75.143.831	908.526	10	302.842	#	35.485	338.327	12.114	12.114	314.099	Jose Fernando				
8 GIRALDO JUAN CARLOS	1.054.987.666	908.526	11	333.126	#	39.033	372.159	13.325	13.325	345.509	Juan Carlos				
9 HENAO SEBASTIAN ANDRES	1.054.991.915	1.100.000	10	366.667	#	35.485	402.151	14.667	14.667	372.818	Sebastian Henao				
10 JIMENEZ KEVIN ANDRES	1.002.576.386	908.526	11	333.126	#	39.033	372.159	13.325	13.325	345.509	Kevin Jimenez				
11 LAGUNA REINALDO	18.523.507	908.526	13	393.695	#	46.130	439.825	15.748	15.748	408.329	Reinaldo Laguna				
12 LOPEZ VICTOR ALFONSO	1.054.986.549	908.526	2	60.568	#	7.097	67.665	2.423	2.423	62.820	Victor Lopez				
13 OROZCO OSCAR ALEJANDRO	75.099.767	908.526	12	363.410	#	42.582	405.992	14.536	14.536	376.919	Oscar Orozco				
14 OSORIO SERGIO ANDRES	1.128.417.879	908.526	3	90.853	#	10.645	101.498	3.634	3.634	94.230	Sergio Osorio				
15 PINEDA AGUIRRE JOSE JHAI	15.900.823	1.200.000	14	560.000	#	49.679	609.679	22.400	22.400	564.879	Jose Jhai				
16 PINTO ELVER	1.109.298.609	908.526	13	393.695	#	46.130	439.825	15.748	15.748	408.329	Elver Pinto				
17 VALDERRAMA YON LEANDRO	1.493.108.052	908.526	3	90.853	#	10.645	101.498	3.634	3.634	94.230	Yon Valderrama				
TOTALES											4.583.174	5.087.057	183.327	183.327	4.720.403

PLANILLA DE JORNALES

TABLA DE SALARIOS	
Salario Mensual Oficiales	\$ 1.500.000,00
Salario Mensual Ayudantes	\$ 908.526,00
Subsidio de Transporte	\$ 106.464,00

OBJETO: CONTRATO NO 169 de 2021 REPOSICION Y OPTIMIZACION DE LA RED DE ALCANTARILLADO LOCALIZADO EN LA CARRERA 4 BIS ENTRE CALLES 12 Y 13, MUNICIPIO DE CHINCHINA, "REPOSICION Y OPTIMIZACION DE LA RED ALCANTARILLADO, LOCALIZADO EN LA CARRERA 10 ENTRE CALLES 8 A 9 CENTRO, MUNICIPIO DE CHINCHINA" Y "REPOSICION DE ALCANTARILLADO BARRIO RENAN BARCO SECTOR LA CABAÑA RAMON ELIAS LARGO SANCHEZ CORREGIMIENTO DE ARAUCA MUNICIPIO DE PALESTINA, CALDAS

QUINCENA P-NO 2 DEL lunes 28 de junio de 2021 AL domingo 11 de julio de 2021

EMPRESA JOSE FERNANDO GALLEGO

	NOMBRE	CÉDULA	SALARIO BASE	DIAS	SALARIO BASICO	HORA S EXTRAS	VALOR HORAS	SUBSIDIO TRANSPORTE	TOTAL DEVENGADO	SALUD	PENSION	TOTAL A PAGAR	FIRMA
1	ALZATE JHON EDISON	1.054.988.039	908.526	14	423.979	#	49.679	473.657	16.959	16.959	439.739	439.739	Thon Alzate
2	CARDONA SERNA SANTIAGO	1.192.893.955	908.526	14	423.979	#	49.679	473.657	16.959	16.959	439.739	439.739	Santiago serna
3	CARO GUZMAN ESTIBEN	1.121.715.596	908.526	14	423.979	#	49.679	473.657	16.959	16.959	439.739	439.739	Estiben Caro
4	CARO ROGELIO	15.902.240	1.100.000	14	513.333	#	49.679	563.012	20.533	20.533	521.945	521.945	Rogelio Caro
6	FRANCO RUBEN DARIO	1.054.998.461	908.526	14	423.979	#	49.679	473.657	16.959	16.959	439.739	439.739	Ruben Franco
7	GIRALDO JOSE FERNANDO	75.143.831	908.526	14	423.979	#	49.679	473.657	16.959	16.959	439.739	439.739	Jose Giraldo
8	GIRALDO JUAN CARLOS	1.054.987.666	908.526	14	423.979	#	49.679	473.657	16.959	16.959	439.739	439.739	Juan Giraldo
9	HENAO SEBASTIAN ANDRES	1.054.991.915	1.100.000	14	513.333	#	49.679	563.012	20.533	20.533	521.945	521.945	Sebastian Hena
10	JIMENEZ KEVIN ANDRES	1.002.576.386	908.526	14	423.979	#	49.679	473.657	16.959	16.959	439.739	439.739	Kevin Jimenez
11	LAGUNA REINALDO	18.523.507	908.526	14	423.979	#	49.679	473.657	16.959	16.959	439.739	439.739	Reinaldo Laguna
13	OROZCO OSCAR ALEJANDRO	75.099.767	908.526	14	423.979	#	49.679	473.657	16.959	16.959	439.739	439.739	Oscar Orozco
14	OSORIO SERGIO ANDRES	1.128.417.879	908.526	14	423.979	#	49.679	473.657	16.959	16.959	439.739	439.739	Sergio Osorio
15	PINEDA AGUIRRE JOSE JHAIR	15.900.823	1.200.000	14	560.000	#	49.679	609.679	22.400	22.400	564.879	564.879	Jose Jhair Pineda
16	PINTO ELVER	1.109.298.609	908.526	14	423.979	#	49.679	473.657	16.959	16.959	439.739	439.739	Elver Pinto
17	VALDERRAMA YON LEANDRO	1.193.108.052	908.526	14	423.979	#	49.679	473.657	16.959	16.959	439.739	439.739	Yon Valderrama
TOTALES										266.976	266.976	6.885.637	

DATE	DESCRIPTION	DEBIT	CREDIT	BALANCE	REFERENCE	REMARKS
11/15/11	RECEIVED FROM DEPOSIT		1000.00	1000.00		OPENING DEPOSIT
11/15/11	DEPOSIT		1000.00	2000.00		
11/15/11	DEPOSIT		1000.00	3000.00		
11/15/11	DEPOSIT		1000.00	4000.00		
11/15/11	DEPOSIT		1000.00	5000.00		
11/15/11	DEPOSIT		1000.00	6000.00		
11/15/11	DEPOSIT		1000.00	7000.00		
11/15/11	DEPOSIT		1000.00	8000.00		
11/15/11	DEPOSIT		1000.00	9000.00		
11/15/11	DEPOSIT		1000.00	10000.00		
11/15/11	DEPOSIT		1000.00	11000.00		
11/15/11	DEPOSIT		1000.00	12000.00		
11/15/11	DEPOSIT		1000.00	13000.00		
11/15/11	DEPOSIT		1000.00	14000.00		
11/15/11	DEPOSIT		1000.00	15000.00		
11/15/11	DEPOSIT		1000.00	16000.00		
11/15/11	DEPOSIT		1000.00	17000.00		
11/15/11	DEPOSIT		1000.00	18000.00		
11/15/11	DEPOSIT		1000.00	19000.00		
11/15/11	DEPOSIT		1000.00	20000.00		
11/15/11	DEPOSIT		1000.00	21000.00		
11/15/11	DEPOSIT		1000.00	22000.00		
11/15/11	DEPOSIT		1000.00	23000.00		
11/15/11	DEPOSIT		1000.00	24000.00		
11/15/11	DEPOSIT		1000.00	25000.00		
11/15/11	DEPOSIT		1000.00	26000.00		
11/15/11	DEPOSIT		1000.00	27000.00		
11/15/11	DEPOSIT		1000.00	28000.00		
11/15/11	DEPOSIT		1000.00	29000.00		
11/15/11	DEPOSIT		1000.00	30000.00		

STATE OF TEXAS
COUNTY OF []
I, []
[]

NOTARY PUBLIC

My commission expires []

Signature: []

Notary Seal: []

STATE OF TEXAS

COUNTY OF []

NOTARY PUBLIC

My commission expires []

Signature: []

Notary Seal: []