

EMPOCALDAS S.A - E.S.P

MEMORANDO AR-

Arauca Caldas, 22 de Junio 2017

PARA: DR SERGIO HUMBERTO LOPERA
Jefe Operación y Mto

DE: HUMBERTO BARRETO BERMUDEZ
Administrador Seccional Arauca

ASUNTO: SOLICITUD DECLARATORIA EMERGENCIA ACUEDUCTO ARAUCA

Cordial saludo,

Por medio de la presente le informo que el día Jueves 22 de junio de 2017, en horas de la mañana (4am) se presentó EMERGENCIA en la conducción del Acueducto finca la Pradera Jurisdicción del municipio de Risaralda, ya que por el fuerte invierno que azota nuestro departamento, se desvió la quebrada de su cauce provocando dejar la bocatoma sin suministro de agua a la población.

Por lo tanto se necesita de manera urgente la contratación de una máquina retroexcavadora para que la quebrada vuelva su cauce y llegue agua a la bocatoma sin ninguna dificultad.

Por lo anterior los más sinceros agradecimientos.

Atentamente



HUMBERTO BARRETO BERMUDEZ
Administrador Seccional
ARAUCA

Proyecto: ADMINISTRADOR Seccional

COPIA: CARMENZA GALLO CIPUENTES





F-AC-46
Versión 1
Mayo 2012

EMPOCALDAS S.A E.S.P
SERVICIO DE ACUEDUCTO

INFORME DE EMERGENCIAS

Seccional: ARAUCA

Fecha del informe: 22 DE JUNIO 2017

1. DESCRIPCIÓN DE LA EMERGENCIA PRESENTADA:

EMERGENCIA PRESENTADA POR EL INVIERNO Y POR EL DESVIO DE LA QUEBRADA DE SU CAUCE EN LA FINCA LA PRADERA, AFECTANDO BOCATOMA, Y EL SUMINISTRO DE AGUA A LAS POBLACIONES DEL CORREGIMIENTO DE ARAUCA Y VEREDA EL KM 41.

2. APOYO REQUERIDO:

DESCRIPCIÓN	POSIBLE PROVEEDOR (del producto o servicio requerido)	PLAZO PARA EL PAGO (según lo pactado con el proveedor)
CONTRATACION RETROEXCAVADORA POR 25 HORAS. HORA \$ 105.000	ANTONIO JOSE VELANDIA AGUDELO	

3. VALOR ESTIMADO PARA SOLUCIONAR LA EMERGENCIA: \$ 2.730.000

4. OBSERVACIONES: (Cuando se considere necesario se puede aportar información adicional)

5. AGREGAR REGISTRO FOTOGRÁFICO



F-AC-46
Versión 1
Mayo 2012

EMPOCALDAS S.A.E.S.P
SERVICIO DE ACUEDUCTO

INFORME DE EMERGENCIAS

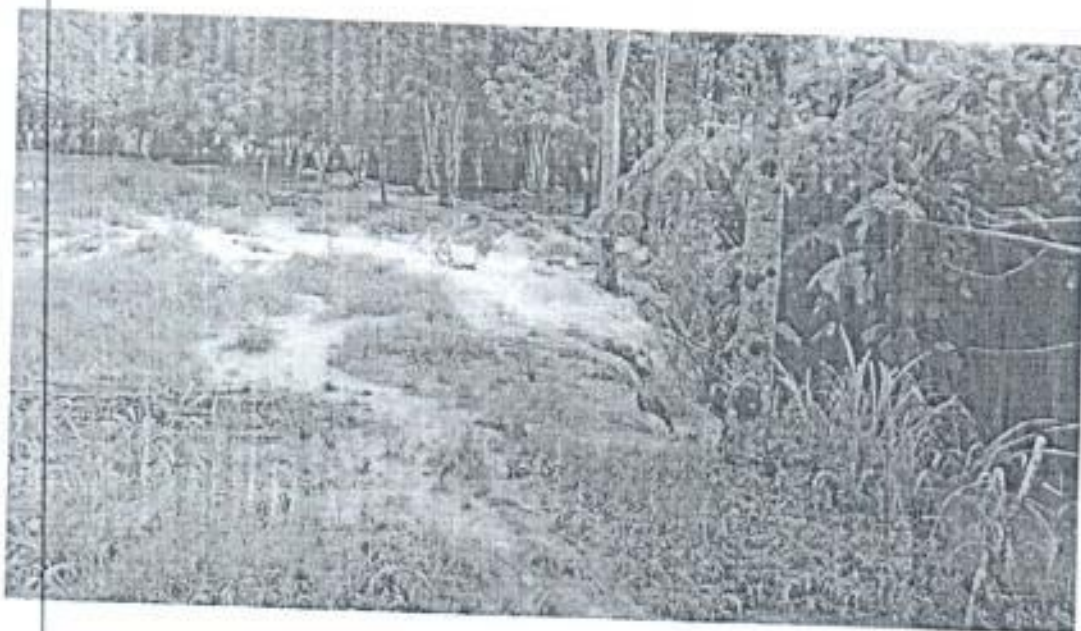

Notas: Agregue las filas que requiera según la información a reportar.
En el numeral 2, cuando no haya proveedor disponible registre "POR DEFINIR"



F-AC-46
Versión 1
Mayo 2012

EMPOCALDAS S.A.E.S.P
SERVICIO DE ACUEDUCTO

INFORME DE EMERGENCIAS

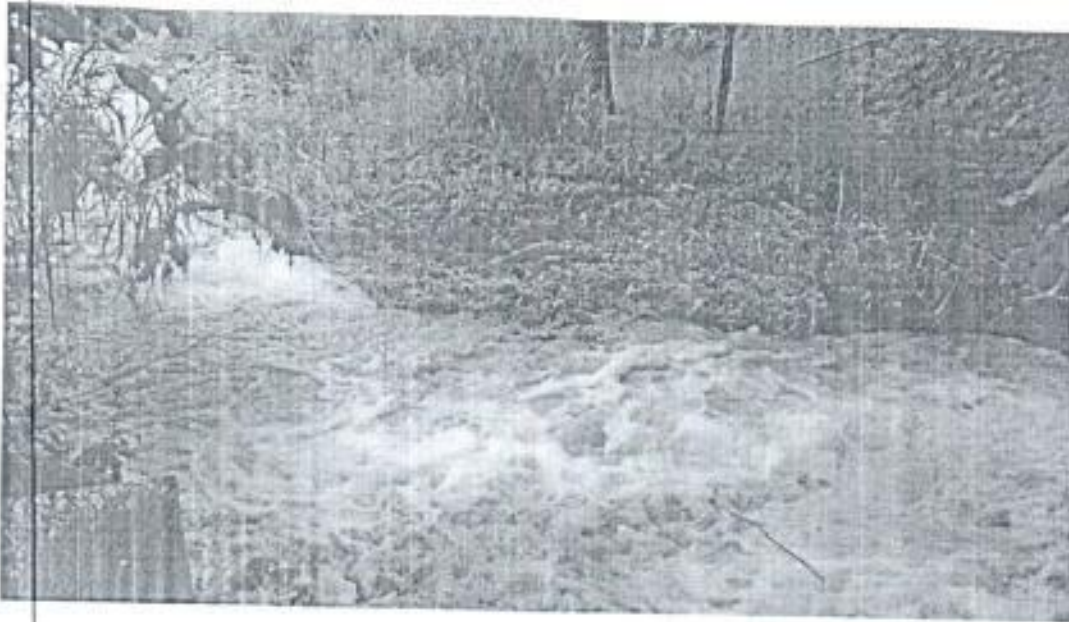

Notas: Agregue las filas que requiera según la información a reportar.
En el numeral 2. cuando no haya proveedor disponible registre "POR DEFINIR"



F-AC-46
Versión 1
Mayo 2012

EMPOCALDAS S.A. E.S.P.
SERVICIO DE ACUEDUCTO

INFORME DE EMERGENCIAS

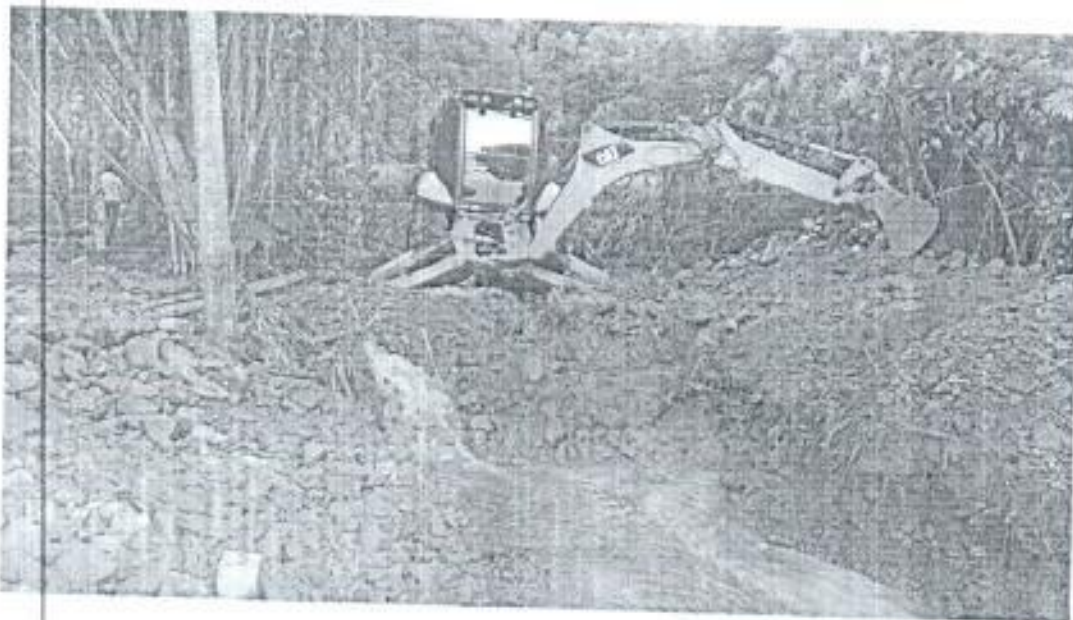

Notas: Agregue las filas que requiera según la información a reportar.
En el numeral 2, cuando no haya proveedor disponible registre "POR DEFINIR"



F-AC-46
Version 1
Mayo 2012

EMPOCALDAS S.A. E.S.P.
SERVICIO DE ACUEDUCTO

INFORME DE EMERGENCIAS

HUMBERTO BARRETO BERMUDEZ

Nombre del Administrador



Firma

MEMORANDO

OM-2017-II-00005090

Manizales, 23 de Junio de 2017

PARA: CARLOS ARTURO AGUDELO MONTOYA
DE: DEPTO. OPERACIÓN Y MANTENIMIENTO
ASUNTO: SOLICITUD DECLARATORIA EMERGENCIA ARAUCA

Debido a que el día Jueves 22 de junio de 2017, en horas de la mañana (4am) se presentó EMERGENCIA en la conducción del Acueducto finca la Pradera Jurisdicción del municipio de Risaralda, ya que por el fuerte invierno que azota nuestro departamento, se desvió la quebrada de su cauce provocando dejar la bocatoma sin suministro de agua a la población.

Por lo tanto se necesita de manera urgente la contratación de una máquina retroexcavadora para que la quebrada vuelva su cauce y llegue agua a la bocatoma sin ninguna dificultad.

Atentamente,
Reservado Para Firma Mecánica
SERGIO HÚMBERTO LOPERA PROAÑOS
Jefe Depto Operación y Mantenimiento

Anexo:
Copia:

Proyectó: Sergio Humberto Lopera Proaños

Reparación conducción Finca la Pradera Arauca para recuperación del cauce de la bocatoma Arauca jurisdicción del municipio de Risaralda

ITEM	DESCRIPCION	UND	CONTRACTUAL		
			CANTIDAD	VR.UNITARIO	VR. TOTAL
1	Retro cargador con llantas para recuperación del cauce de la bocatoma y reparación de la tubería	Hora	26	105.000	2.730.000
	COSTO TOTAL				2.730.000
	COSTO DIRECTO				2.100.000
	ADMINISTRACION	20%			420.000
	IMPREVISTOS	5%			105.000
	UTILIDADES	5%			105.000
	TOTAL				2.730.000

 Sergio Humberto Lopera Proanos
 Jefe Depto. de Operación y Mantenimiento