



F-GC-05
Versión: 8
Noviembre 2020

GESTIÓN DE CONTRATACIÓN

DOCUMENTACIÓN REQUERIDA PARA CONTRATAR

PERSONAS NATURALES

| DOCUMENTO PRESENTADO | SI | N/A |
|--|----|-----|
| Fotocopia de la cédula de ciudadanía. | ✓ | |
| Fotocopia de la matrícula profesional. | ✓ | |
| Fotocopia del certificado de inscripción y vigencia de la matrícula profesional expedido por el consejo u órgano de la profesión correspondiente. | ✓ | |
| Fotocopia del Registro Único Tributario (RUT) expedido por la DIAN. | ✓ | |
| Certificado de antecedentes fiscales expedido por la Contraloría General de la República, con una vigencia de expedición no superior a tres meses. (www.contraloriagen.gov.co) ó (http://200.93.128.205/web) | ✓ | |
| Certificado de antecedentes disciplinarios expedido por la Procuraduría General de la Nación, con una vigencia de expedición no superior a tres meses. (http://www.procuraduria.gov.co) | ✓ | |
| Certificado de antecedentes judiciales. (Opcional) (www.policia.gov.co) | ✓ | |
| Afiliación y pago al Sistema General de Seguridad Social (como independiente). | ✓ | |
| Registro único de proponentes vigente, expedido por la Cámara de Comercio. | | |
| "Compromiso Anticorrupción" acorde al modelo propuesto por EMPOCALDAS S.A. E.S.P. | ✓ | |
| Cotización o propuesta. | ✓ | |
| Verificación en el registro nacional de medidas correctiva (https://srvpsi.policia.gov.co/PSC/fm_cnp_consulta.aspx) | ✓ | |
| "Acta de confidencialidad y aceptación políticas de seguridad y privacidad de la información" acorde al modelo entregado por EMPOCALDAS S.A E.S.P. | ✓ | |

Fecha de presentación:

26-06-23

CONTRATISTA:

Jaime A. Rodríguez Bennett

NOMBRE DE QUIEN VERIFICA:

Bernardo Augusto Ospina Zur

FIRMA DE QUIEN VERIFICA:

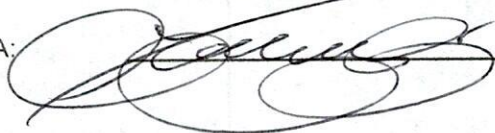

REPUBLICA DE COLOMBIA
IDENTIFICACION PERSONAL
CEDULA DE CIUDADANIA

NUMERO **10.231.120**

RODRIGUEZ BONNETT
APELLIDOS

JAIME ALBERTO
NOMBRES

FIRMA



0132400 100 2100018519



INDICE DERECHO

FECHA DE NACIMIENTO **24-NOV-1953**

BOLIVAR
(ANTIOQUIA)

LUGAR DE NACIMIENTO

1.77
ESTATURA

O+
G.S. RH

M
SEXO

17-ENE-1976 MANIZALES
FECHA Y LUGAR DE EXPEDICION

REGISTRADOR NACIONAL
JUAN CARLOS GALINDO VAQUA

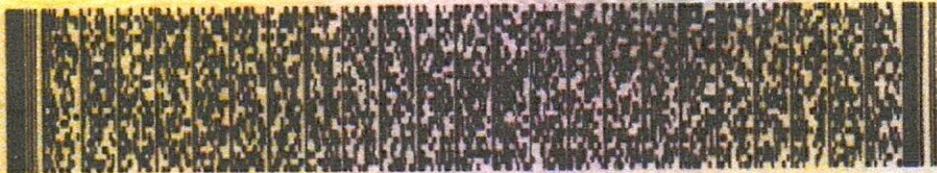

A-0900100-35157981-M-0010231120-20070831

0020607243A 02 239371160

REPUBLICA DE COLOMBIA
CONSEJO PROFESIONAL NACIONAL DE INGENIERIA
Y SUS PROFESIONES AUXILIARES

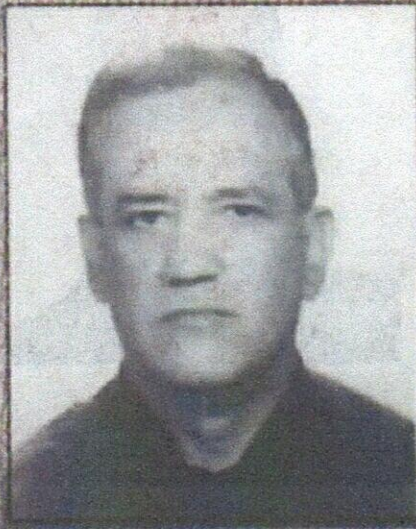

MATRICULA No. 0000000948CLD
INGENIERO CIVIL

DE FECHA 08/02/1978
RODRIGUEZ BONETT
JAIME ALBERTO
C.C. 10231120

UNIVERSIDAD NACIONAL DE
COLOMBIA SEDE MANIZALES

PRESIDENTE DEL CONSEJO

FEDSA SA

05/03-26601

"La Ley 842 del 9 de Octubre de 2003, deroga
las registradas en este texto"

Esta tarjeta es un documento público que autoriza a
su titular para ejercer la profesión de Ingeniero
dentro de los parámetros establecidos en la Ley
64/78, y el Decreto Reglamentario 2500/87, de
acuerdo con los cuales se expide.

En caso de extravío debe ser remitida al COPNIA.

Cra. 7 No. 64 - 19

Tel. 2498138 Bogotá D.C.



**CONSEJO PROFESIONAL NACIONAL DE INGENIERÍA
COPNIA**

EL DIRECTOR GENERAL

CERTIFICA:

1. Que JAIME ALBERTO RODRIGUEZ BONETT, identificado(a) con Cedula de Ciudadanía 10231120, se encuentra inscrito(a) en el Registro Profesional Nacional que lleva esta entidad, en la profesión de INGENIERIA CIVIL con MATRICULA PROFESIONAL 17000-00948 desde el 08 de Febrero de 1978, otorgado(a) mediante Resolución Nacional 216.
2. Que el(la) MATRICULA PROFESIONAL es la autorización que expide el Estado para que el titular ejerza su profesión en todo el territorio de la República de Colombia, de conformidad con lo dispuesto en la Ley 842 de 2003.
3. Que el(la) referido(a) MATRICULA PROFESIONAL se encuentra **VIGENTE**
4. Que el profesional no tiene antecedentes disciplinarios ético-profesionales.
5. Que la presente certificación se expide en Bogotá, D.C., a los veintiseis (26) días del mes de Junio del año dos mil veintitres (2023).

Rubén Darío Ochoa Arbeláez

Firmal del titular (*)

(*) Con el fin de verificar que el titular autoriza su participación en procesos estatales de selección de contratistas. La falta de firma del titular no invalida el Certificado.
El presente es un documento público expedido electrónicamente con firma digital que garantiza su plena validez jurídica y probatoria según lo establecido en la Ley 527 de 1999. Para verificar la firma digital, consulte las propiedades del documento original en formato .pdf.
Para verificar la integridad e inalterabilidad del presente documento consulte en el sitio web https://tramites.copnia.gov.co/Copnia_Microsite/CertificateOfGoodStanding/CertificateOfGoodStandingStart indicado el número del certificado que se encuentra en la esquina superior derecha de este documento.

2. Concepto 0 2 Actualización

4. Número de formulario

14785916934



(415)7707212489984(8020) 000001478591693 4

5. Número de Identificación Tributaria (NIT)

1 0 2 3 1 1 2 0

6. DV

3

12. Dirección seccional

Impuestos y Aduanas de Manizales

14. Buzón electrónico

1 0

IDENTIFICACIÓN

24. Tipo de contribuyente

Persona natural o sucesión ilíquida

25. Tipo de documento

Cédula de Ciudadanía

1 3

26. Número de Identificación

1 0 2 3 1 1 2 0

27. Fecha expedición

1 9 7 6 0 1 1 7

Lugar de expedición

COLOMBIA

28. País

1 6 9

29. Departamento

Caldas

1 7

30. Ciudad/Municipio

Manizales

0 0 1

31. Primer apellido

RODRIGUEZ

32. Segundo apellido

BONNETT

33. Primer nombre

JAIME

34. Otros nombres

ALBERTO

35. Razón social

36. Nombre comercial

37. Sigla

UBICACIÓN

38. País

COLOMBIA

1 6 9

39. Departamento

Caldas

1 7

40. Ciudad/Municipio

Manizales

0 0 1

41. Dirección principal

CL 53 CR 25 25

42. Correo electrónico

marycar0826@gmail.com

43. Código postal

44. Teléfono 1

8 8 1 3 3 8 5

45. Teléfono 2

3 1 1 7 4 6 5 4 3 0

CLASIFICACIÓN

Actividad económica

Ocupación

Actividad principal

46. Código

4 2 1 0

47. Fecha inicio actividad

2 0 0 6 0 1 0 1

Actividad secundaria

48. Código

4 2 9 0

49. Fecha inicio actividad

1 9 8 8 0 9 1 5

Otras actividades

50. Código

4 1 1 2 4 2 2 0

51. Código

2 1 4 2

52. Número establecimientos

Responsabilidades, Calidades y Atributos

53. Código 1 2 3 4 5 6 7 8 9 10 11 12 13 14 15 16 17 18 19 20 21 22 23 24 25 26

05- Impio. renta y compl. régimen ordinario

22- Obligado a cumplir deberes formales a

42- Obligado a llevar contabilidad

48 - Impuesto sobre las ventas - IVA

52 - Facturador electrónico

Obligados aduaneros

Exportadores

54. Código 1 2 3 4 5 6 7 8 9 10 11 12 13 14 15 16 17 18 19 20

55. Forma 56. Tipo Servicio 1 2 3 57. Modo 58. CPC

IMPORTANTE: Sin perjuicio de las actualizaciones a que haya lugar, la inscripción en el Registro Único Tributario -RUT-, tendrá vigencia indefinida y en consecuencia no se exigirá su renovación

Para uso exclusivo de la DIAN

59. Anexos

SI

NO

60. No. de Folios:

0

61. Fecha

2021 - 09 - 11 / 10 : 17 : 26

La información suministrada a través del formulario oficial de inscripción, actualización, suspensión y cancelación del Registro Único Tributario (RUT), deberá ser exacta y veraz; en caso de constatar inexactitud en alguno de los datos suministrados se adelantarán los procedimientos administrativos sancionatorios o de suspensión, según el caso.

Parágrafo del artículo 1.6.1.2.20 del Decreto 1625 de 2016

Firma del solicitante:

Sin perjuicio de las verificaciones que la DIAN realice.

Firma autorizada:

984. Nombre RODRIGUEZ BONNETT JAIME ALBERTO

985. Cargo CONTRIBUYENTE



CONTRALORÍA
GENERAL DE LA REPÚBLICA

LA CONTRALORÍA DELEGADA PARA RESPONSABILIDAD FISCAL,
INTERVENCIÓN JUDICIAL Y COBRO COACTIVO

CERTIFICA:

Que una vez consultado el Sistema de Información del Boletín de Responsables Fiscales 'SIBOR', hoy martes 20 de junio de 2023, a las 11:33:42, el número de identificación, relacionado a continuación, NO SE ENCUENTRA REPORTADO COMO RESPONSABLE FISCAL.

| | |
|------------------------|----------------------|
| Tipo Documento | Cédula de Ciudadanía |
| No. Identificación | 10231120 |
| Código de Verificación | 10231120230620113342 |

Esta Certificación es válida en todo el Territorio Nacional, siempre y cuando el tipo y número consignados en el respectivo documento de identificación, coincidan con los aquí registrados.

De conformidad con el Decreto 2150 de 1995 y la Resolución 220 del 5 de octubre de 2004, la firma mecánica aquí plasmada tiene plena validez para todos los efectos legales.



YEID LOZANO PUENTES
Contralor Delegado



PROCURADURIA
GENERAL DE LA NACION

CERTIFICADO DE ANTECEDENTES

CERTIFICADO ORDINARIO
No. 225471992



WEB

11:32:42

Hoja 1 de 01

Bogotá DC, 20 de junio del 2023

La PROCURADURIA GENERAL DE LA NACIÓN certifica que una vez consultado el Sistema de Información de Registro de Sanciones e Inhabilidades (SIRI), el(la) señor(a) JAIME ALBERTO RODRIGUEZ BONNETT identificado(a) con Cédula de ciudadanía número 10231120:

NO REGISTRA SANCIONES NI INHABILIDADES VIGENTES

ADVERTENCIA: La certificación de antecedentes deberá contener las anotaciones de las sanciones o inhabilidades que se encuentren vigentes. Cuando se trate de nombramiento o posesión en cargos que exijan para su desempeño ausencia de antecedentes, se certificarán todas las anotaciones que figuren en el registro. (Artículo 238 Ley 1952 de 2019)

NOTA: El certificado de antecedentes disciplinarios es un documento que contiene las anotaciones e inhabilidades generadas por sanciones penales, disciplinarias, inhabilidades que se deriven de las relaciones contractuales con el estado, de los fallos con responsabilidad fiscal, de las decisiones de pérdida de investidura y de las condenas proferidas contra servidores, ex servidores públicos y particulares que desempeñen funciones públicas en ejercicio de la acción de repetición o llamamiento en garantía. **Este documento tiene efectos para acceder al sector público, en los términos que establezca la ley o demás disposiciones vigentes.** Se integran al registro de antecedentes solamente los reportes que hagan las autoridades nacionales colombianas. En caso de nombramiento o suscripción de contratos con el estado, es responsabilidad de la Entidad, validar la información que presente el aspirante en la página web: <http://www.procuraduria.gov.co/portal/antecedentes.html>

CARLOS ARTURO ARBOLEDA MONTOYA
Jefe División de Relaciónamiento Con El Ciudadano

ATENCIÓN :

ESTE CERTIFICADO CONSTA DE 01 HOJA(S), SOLO ES VALIDO EN SU TOTALIDAD. VERIFIQUE QUE EL NUMERO DEL CERTIFICADO SEA EL MISMO EN TODAS LAS HOJAS.



POLICÍA NACIONAL
DE COLOMBIA

Consulta en línea de Antecedentes Penales y Requerimientos Judiciales

La Policía Nacional de Colombia informa:

Que siendo las 11:43:29 AM horas del 20/06/2023, el ciudadano identificado con:
Cédula de Ciudadanía N° 10231120

Apellidos y Nombres: **RODRIGUEZ BONNETT JAIME ALBERTO**

NO TIENE ASUNTOS PENDIENTES CON LAS AUTORIDADES JUDICIALES

de conformidad con lo establecido en el artículo 248 de la Constitución Política de Colombia.

En cumplimiento de la Sentencia SU-458 del 21 de junio de 2012, proferida por la Honorable Corte Constitucional, la leyenda "NO TIENE ASUNTOS PENDIENTES CON LAS AUTORIDADES JUDICIALES" aplica para todas aquellas personas que no registran antecedentes y para quienes la autoridad judicial competente haya decretado la extinción de la condena o la prescripción de la pena.

Esta consulta es válida siempre y cuando el número de identificación y nombres, correspondan con el documento de identidad registrado y solo aplica para el territorio colombiano de acuerdo a lo establecido en el ordenamiento constitucional.

Si tiene alguna duda con el resultado, consulte las [preguntas frecuentes](#) o acérquese a las [instalaciones de la Policía Nacional](#) más cercanas.



Dirección: Avenida El Dorado # 75 –
25 barrio Modelia, Bogotá D.C.
Atención administrativa: Lunes a
Viernes 8:00 am a 12:00 pm y 2:00
pm a 5:00 pm
Línea de atención al ciudadano:
5159700 ext. 30552 (Bogotá)
Resto del país: 018000 910 112
E-mail: dijin.araic-atc@policia.gov.co



Presidencia de la
República



Ministerio de
Defensa Nacional



Portal Único de
Contratación



GOV.CO

Todos los derechos reservados.



Portal de Servicios al Ciudadano PSC

Sistema Registro Nacional de Medidas Correctivas RNMC

👤 Consulta Ciudadano

La Policía Nacional de Colombia informa:

Que a la fecha, 20/06/2023 11:39:08 a. m. el ciudadano con Cédula de Ciudadanía N°. **10231120** y Nombre: **JAIME ALBERTO RODRIGUEZ BONNETT**.

NO TIENE MEDIDAS CORRECTIVAS PENDIENTES POR CUMPLIR.

De conformidad con la Ley 1801 de 2016 "Por la cual se expide el Código Nacional de Seguridad y Convivencia Ciudadana". Registro interno de validación No. **63896736** . La persona interesada podrá verificar la autenticidad del presente documento a través de la página web institucional digitando <https://www.policia.gov.co>, menú ciudadanos/ consulta medidas correctivas, con el documento de identidad y la fecha de expedición del mismo. Esta consulta es válida siempre y cuando el número de cédula corresponda con el documento de identidad suministrado.

🔍 Nueva Busqueda

🖨 Imprimir

515 9000



Policía Nacional de Colombia
Dirección General - Cra. 59 Nº 26 - 21
Centro Administrativo Nacional CAN, Bogotá D.C.
Línea de atención: 018000-910112



ES UN
HONOR
SER POLICÍA

CONTROL DE EVASIÓN DE RECURSOS PARAFISCALES

CERTIFICACIÓN JURAMENTADA PARA PERSONA NATURAL

Yo, JAIME ALBERTO RODRIGUEZ BONNETT c.c. 10.231.120 de Manizales como persona natural, de acuerdo con lo señalado en el artículo 9 de la ley 789 de 2003, por medio de este documento, me permito CERTIFICAR bajo la GRAVEDAD DE JURAMENTO, y con sujeción a las sanciones que para tal efecto establece el código penal en su artículo 442, que se ha cumplido con las obligaciones derivadas de afiliación y pago con los sistemas de salud, riesgos profesionales, pensiones y aportes a las cajas de Compensación familiar, Instituto Colombiano de Bienestar Familiar y Servicio Nacional de Aprendizaje.

Por lo anterior, de manera expresa por este escrito ACREDITO el pago de los aportes a que estoy obligado según el SISTEMA DE SEGURIDAD SOCIAL INTEGRAL de Colombia, en los últimos seis (6) meses.

De acuerdo a lo estipulado en los estatutos y la ley, no estoy obligado a tener Revisor Fiscal.

Para constancia se firma en Manizales, a los veinte (20) días del mes de Junio de dos mil veintitrés (2023).

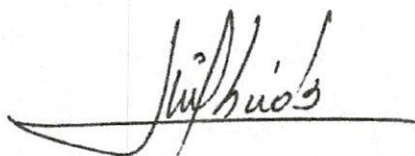

JAIME ALBERTO RODRIGUEZ BONNETT
c.c. 10.231.120 de Manizales



Cámara de Comercio
de Manizales S.S. 1996

*** EXPEDIDO A TRAVES DEL SISTEMA VIRTUAL S.I.I. ***

CODIGO DE VERIFICACIÓN SC6AgUTERE

CERTIFICADO DE INSCRIPCIÓN Y CLASIFICACIÓN EN EL REGISTRO DE PROponentES

INFORMA :

LA CAMARA DE COMERCIO DE MANIZALES POR CALDAS ,CON FUNDAMENTO EN LO DISPUESTO EN EL ARTICULO 6.1 DE LA LEY 1150 DE 2007, REGLAMENTADA POR EL DECRETO 1510 DE 2013, INCORPORADO EN EL DECRETO 1082 DE 2015, CON BASE EN LA INFORMACION SUMINISTRADA POR EL INSCRITO Y POR LAS ENTIDADES ESTATALES.

***** LA SIGUIENTE INFORMACION SE ENCUENTRA EN FIRME *****

CERTIFICA:
IDENTIFICACION

NOMBRE:RODRIGUEZ BONNETT JAIME ALBERTO
 NIT:10231120-3
 C.C.:10231120

NUMERO DEL PROponentE:97

FECHA DE LA ÚLTIMA INSCRIPCIÓN EN EL REGISTRO DE PROponentES:01/10/2009
 FECHA DE LA ÚLTIMA RENOVACIÓN EN EL REGISTRO DE PROponentES:08/03/2023

ORGANIZACION:PERSONA NATURAL
 TAMAÑO DE EMPRESA:MICROEMPRESA

CERTIFICA:
DOMICILIO

DIRECCION DEL DOMICILIO PRINCIPAL:CL 53 25 25
 MUNICIPIO:17001 - MANIZALES
 DEPARTAMENTO:CALDAS
 TELEFONO 1:8813385
 TELEFONO 3:317465430
 CORREO ELECTRONICO:marycar0826@gmail.com

DIRECCION PARA NOTIFICACIONES:CL 53 25 25
 MUNICIPIO:17001 - MANIZALES
 DEPARTAMENTO:CALDAS
 TELEFONO 1 :8813385
 TELEFONO 3:317465430
 CORREO ELECTRONICO:marycar0826@gmail.com

CERTIFICA:
CLASIFICACIONES DE BIENES, OBRAS Y SERVICIOS

QUE EN RELACION A LOS BIENES, OBRAS Y SERVICIOS QUE OFRECERA A LAS ENTIDADES ESTATALES, IDENTIFICADOS CON EL CLASIFICADOR DE BIENES, OBRAS Y SERVICIOS EN EL TERCER NIVEL(CURSE), EL PROponentE REPORtÓ:

SG FM CL PR - DESCRIPCION
 11 11 15 00 : BARRO Y TIERRA

***** CONTINUA *****



Cámara de Comercio
de Manizales S.S. 1996

*** EXPEDIDO A TRAVES DEL SISTEMA VIRTUAL S.I.I. ***

CODIGO DE VERIFICACIÓN SC6AgUTERE

CERTIFICADO DE INSCRIPCIÓN Y CLASIFICACIÓN EN EL REGISTRO DE PROponentES

INFORMA :

LA CAMARA DE COMERCIO DE MANIZALES POR CALDAS ,CON FUNDAMENTO EN LO DISPUESTO EN EL ARTICULO 6.1 DE LA LEY 1150 DE 2007, REGLAMENTADA POR EL DECRETO 1510 DE 2013, INCORPORADO EN EL DECRETO 1082 DE 2015, CON BASE EN LA INFORMACION SUMINISTRADA POR EL INSCRITO Y POR LAS ENTIDADES ESTATALES.

***** LA SIGUIENTE INFORMACION SE ENCUENTRA EN FIRME *****

CERTIFICA:
IDENTIFICACION

NOMBRE:RODRIGUEZ BONNETT JAIME ALBERTO
 NIT:10231120-3
 C.C.:10231120

NUMERO DEL PROponentE:97

FECHA DE LA ÚLTIMA INSCRIPCIÓN EN EL REGISTRO DE PROponentES:01/10/2009
 FECHA DE LA ÚLTIMA RENOVACIÓN EN EL REGISTRO DE PROponentES:08/03/2023

ORGANIZACION:PERSONA NATURAL
 TAMAÑO DE EMPRESA:MICROEMPRESA

CERTIFICA:
DOMICILIO

DIRECCION DEL DOMICILIO PRINCIPAL:CL 53 25 25
 MUNICIPIO:17001 - MANIZALES
 DEPARTAMENTO:CALDAS
 TELEFONO 1:8813385
 TELEFONO 3:317465430
 CORREO ELECTRONICO:marycar0826@gmail.com

DIRECCION PARA NOTIFICACIONES:CL 53 25 25
 MUNICIPIO:17001 - MANIZALES
 DEPARTAMENTO:CALDAS
 TELEFONO 1 :8813385
 TELEFONO 3:317465430
 CORREO ELECTRONICO:marycar0826@gmail.com

CERTIFICA:
CLASIFICACIONES DE BIENES, OBRAS Y SERVICIOS

QUE EN RELACION A LOS BIENES, OBRAS Y SERVICIOS QUE OFRECERA A LAS ENTIDADES ESTATALES, IDENTIFICADOS CON EL CLASIFICADOR DE BIENES, OBRAS Y SERVICIOS EN EL TERCER NIVEL(CURSE), EL PROponentE REPORtÓ:

SG FM CL PR - DESCRIPCION
 11 11 15 00 : BARRO Y TIERRA

***** CONTINUA *****

- 11 11 15 00 : PIEDRA
- 11 11 17 00 : ARENA
- 11 11 18 00 : ARCILLAS
- 11 17 15 00 : ACEROS BASICOS
- 11 17 16 00 : ALEACIONES DE ACERO INOXIDABLE
- 11 17 17 00 : ACEROS RAPIDOS
- 12 13 15 00 : EXPLOSIVOS
- 12 16 23 00 : AGENTES DE CURACION
- 12 16 33 00 : AGENTES DE EXPANSION
- 12 16 34 00 : EXTENSORES
- 12 16 35 00 : SELLADOR DE POZO PETROLIFERO
- 12 16 50 00 : AGENTES ANTI ENCOGIMIENTO
- 20 10 15 00 : EQUIPO DE CORTE
- 20 10 18 00 : SISTEMAS MECANIZADOS DE SOPORTE EN TIERRA
- 20 10 21 00 : BARRENAS DE ROGAS
- 20 11 15 00 : EQUIPO DE EXELORACION Y PERFORACION
- 20 11 16 00 : MAQUINARIA DE PERFORACION Y EXPLOTACION
- 20 11 17 00 : ACCESORIOS DE PERFORACION Y EXPLOTACION
- 20 12 11 00 : EQUIPO PARA CEMENTAR
- 20 12 12 00 : EQUIPO DE FRACTURAR
- 20 12 13 00 : EQUIPO DE CONTROL DE ARENA
- 20 12 14 00 : HERRAMIENTAS Y EQUIPO DE TERMINACION
- 20 12 15 00 : HERRAMIENTAS CONVENCIONALES DE PERFORACION
- 20 12 17 00 : HERRAMIENTAS DE PESCA
- 20 12 18 00 : EQUIPO DE PERFORACION DIRECCIONAL
- 20 12 19 00 : EQUIPO DE MEDIR Y REGISTRO DEL POZO
- 20 12 21 00 : EQUIPO DE PERFORACION
- 20 12 22 00 : EQUIPO DE PRUEBA DEL POZO
- 20 12 23 00 : EQUIPO DE SICKLINE - CABLE DE RECUPERACION
- 20 12 24 00 : EQUIPO DE SISTEMAS DE PRODUCCION
- 20 12 25 00 : EQUIPO PARA TUBERIA FLEXIBLE
- 20 12 26 00 : EQUIPO SISMICO
- 20 12 27 00 : MEGANANCIA TUBULAR PARA CAMPO PETROLERO
- 20 12 28 00 : EQUIPO Y PLATAFORMAS DE RECONDICIONAMIENTO Y PERFORACION
- 20 12 29 00 : EQUIPO DE REGISTRAR DATOS DE SUPERFICIE
- 20 12 30 00 : EQUIPO MULTILATERAL
- 20 12 31 00 : HERRAMIENTA PARA SALIDA DE REVESTIMIENTOS
- 20 12 32 00 : EQUIPO DE EXPANSION EN PROFUNDIDAD
- 20 12 33 00 : HERRAMIENTAS PARA REVESTIMIENTOS MIENTRAS SE PERFORA
- 20 13 10 00 : LODO DE PERFORAR Y MATERIALES
- 20 13 11 00 : ACUNTALANTES DE FRACTURAMIENTO DE POZO
- 20 14 10 00 : EQUIPO DE CABEZA DE POZO
- 20 14 11 00 : SISTEMAS DE INYECCION QUIMICOS
- 20 14 12 00 : EQUIPO DE DESARENAR
- 20 14 13 00 : ANCLAS Y BOMBAS DE CHORRO DE BARRENAS HACIA ABAJO
- 20 14 15 00 : BOMBAS DE BARRENAS HACIA ABAJO
- 20 14 16 00 : BOMBAS DE EXPORTACION
- 20 14 17 00 : PLATAFORMAS DE ALMACENAJE Y PRODUCCION A POCA DISTANCIA DE LA COSTA
- 20 14 19 00 : EQUIPO DE TRATAMIENTO DE GAS
- 20 14 27 00 : UNIDADES DE BOMBEAR
- 20 14 29 00 : TANQUES Y RECIPIENTES ALMACENADORES
- 20 14 30 00 : VASTAGOS DE SUCCION

***** CONTINUA *****



Fecha expedición: 2023/04/18 - 15:16:07 - Expediente No. 5000839788 - Num. Operación: 99-USUPUBX-2023/04/18-0148
 *** EXPEDIDO A TRAVÉS DEL SISTEMA VIRTUAL S.I.L. ***

CAMARA DE COMERCIO DE MANIZALES POR CALDAS

RODRIGUEZ BONNETTI JAIMÉ ALBERTO

- 20 14 33 00 : EQUIPO PARA SERVICIO DE OLIO/PRODUCTOS
- 21 10 15 00 : MAQUINARIA AGRICOLA PARA PREPARACION DEL SUELO
- 21 10 16 00 : MAQUINARIA AGRICOLA PARA SIEMBRA Y PLANTANDO
- 21 10 17 00 : MAQUINARIA AGRICOLA PARA COSECHAR
- 21 10 18 00 : APARATOS DISPERSORES O ASPERSORES PARA AGRICULTURA
- 21 10 19 00 : EQUIPO PARA AVES DE CORRAL Y GANADO
- 21 10 21 00 : MAQUINARIA Y EQUIPO PARA TRANSFORMACION AGRICOLA
- 21 10 23 00 : EQUIPO PARA INVERNADERO
- 22 10 15 00 : MAQUINARIA PARA TRABAJO DE DESMONTE
- 22 10 16 00 : EQUIPO DE PAVIMENTACION
- 22 10 17 00 : COMPONENTES DE EQUIPO PESADO
- 22 10 18 00 : GRAN DE ELEVACION
- 22 10 19 00 : MAQUINARIA Y ACCESORIOS DE CONSTRUCCION DE EDIFICIOS
- 22 10 20 00 : EQUIPO Y MAQUINARIA DE DEMOLICION DE EDIFICIOS
- 23 10 15 00 : MAQUINARIA PARA TRABAJAR MADERA, PIEDRA, CERAMICA Y SIMILARES
- 23 15 38 00 : SISTEMAS DE REVESTIMIENTO
- 23 16 15 00 : MAQUINAS Y EQUIPO DE FUNICION
- 23 24 15 00 : MAQUINAS COSTADORAS DE METALES
- 23 24 16 00 : HERRAMIENTAS COSTADORAS DE METALES
- 23 24 23 00 : TORNOS Y CENTROS DE TORNEADO
- 23 27 14 00 : MAQUINAS SOLDADORAS
- 23 27 15 00 : MAQUINARIA DE SOLDADURA FUERTE
- 23 27 16 00 : MAQUINARIA DE SOLDADURA DEBIL
- 23 27 17 00 : ACCESORIOS PARA SOLDAR, SOLDADURA FUERTE Y SOLDADURA DEBIL
- 23 27 18 00 : SUMINISTROS PARA SOLDAR, SOLDADURA FUERTE Y SOLDADURA DEBIL
- 24 10 16 00 : EQUIPO DE TAZA Y ACCESORIOS
- 24 11 18 00 : TANQUES Y CILINDROS Y SUS ACCESORIOS
- 27 11 17 00 : LANTERNAS INGRESAS Y GIJAS
- 27 11 18 00 : HERRAMIENTAS DE MEDIDA Y BOGATAJE
- 27 11 19 00 : HERRAMIENTAS GROSAS Y DE ACABADO
- 27 11 20 00 : HERRAMIENTAS MANUALES DE JARDINERIA, AGRICULTURA Y FORESTACION
- 27 11 21 00 : HERRAMIENTAS DE SUJECION Y FIJACION
- 27 11 22 00 : HERRAMIENTAS DE ALAMBRIERIA Y CONCRETO
- 27 11 24 00 : HERRAMIENTAS DE INSECCION Y AVISTE
- 27 11 26 00 : HERRAMIENTAS PARA PRECINTAR
- 27 11 27 00 : HERRAMIENTAS MECANICAS
- 27 11 28 00 : CONEXIONES DE HERRAMIENTAS Y ACCESORIOS
- 30 10 15 00 : ANGULOS
- 30 10 17 00 : VIGAS
- 30 10 18 00 : CONDUCTOS
- 30 10 20 00 : HOJA
- 30 10 22 00 : PLANCHA
- 30 10 23 00 : PERFILES
- 30 10 24 00 : VASILLAS
- 30 10 28 00 : PILOTTAJE
- 30 10 29 00 : RIELS
- 30 10 31 00 : RIELS
- 30 10 32 00 : ENRAVADO
- 30 10 35 00 : ALMA DE PANAL
- 30 10 36 00 : PRODUCTOS ESTRUCTURALES
- 30 10 37 00 : TRENZA
- 30 10 38 00 : FIBRAS Y FILAMENTOS MECANICOS

***** CONTINUA *****



Fecha expedición: 2023/04/18 - 15:16:07 - Expediente No. 5000839788 - Num. Operación: 99-USUPUBX-2023/04/18-0148
 *** EXPEDIDO A TRAVÉS DEL SISTEMA VIRTUAL S.I.L. ***

CAMARA DE COMERCIO DE MANIZALES POR CALDAS

RODRIGUEZ BONNETTI JAIMÉ ALBERTO

- 30 10 39 00 : EJES
- 30 11 15 00 : CONCRETO Y MORTEROS
- 30 11 16 00 : CEMENTO Y CAL
- 30 11 17 00 : YESOS
- 30 11 18 00 : ACREGADOS
- 30 11 19 00 : ELEMENTOS PARA REFORZAR CONCRETO
- 30 12 15 00 : DERIVADOS BITUMINOSOS
- 30 12 16 00 : ASFALTOS
- 30 12 17 00 : MATERIALES DE CONSTRUCCION DE CARRINOS Y CARRILERAS
- 30 12 18 00 : MATERIALES DE ARQUITECTURA PAISAJISTICA
- 30 12 19 00 : MATERIALES PARA ESTABILIZACION Y REFORZO DE SUELOS
- 30 13 15 00 : BLOQUES
- 30 13 16 00 : LADRILLOS
- 30 13 17 00 : ACUCIOS Y BALDOSAS
- 30 14 15 00 : AISLAMIENTO TERMICO
- 30 14 16 00 : AISLAMIENTO ESPECIAL
- 30 14 17 00 : CAPAS DE SELLAMIENTO DE AISLAMIENTO
- 30 15 15 00 : MATERIAL PARA TEJADOS Y TECHOS
- 30 15 16 00 : ACCESORIOS PARA TEJADOS
- 30 15 17 00 : CANNONES DE TEJADO Y ACCESORIOS
- 30 15 18 00 : MATERIALES PARA REVESTIMIENTO DE PAREDES Y EXTERIOR
- 30 15 19 00 : MATERIALES Y PRODUCTOS PARA ACABADOS
- 30 15 20 00 : CERADO
- 30 15 21 00 : SUPERFICIE
- 30 16 15 00 : MATERIALES PARA ACABADOS DE PAREDES
- 30 16 16 00 : MATERIALES PARA TECHOS
- 30 16 17 00 : SUELOS
- 30 16 18 00 : BANISTERIA
- 30 16 19 00 : MOLDADO Y CARPINTERIA MECANICA
- 30 16 20 00 : MOLDURAS Y CARPINTERIA
- 30 16 21 00 : LAMINADOS INTERIORES
- 30 16 22 00 : MOSTRADORES
- 30 16 23 00 : ACCESORIOS PARA GABINETES
- 30 16 24 00 : MUEBOS DIVISORIOS
- 30 17 15 00 : PUERTAS
- 30 17 16 00 : VENTANAS
- 30 17 17 00 : PRODUCTOS DE CRISTAL
- 30 17 18 00 : CLARABOYAS
- 30 17 19 00 : MARCOS DE VENTANAS
- 30 17 20 00 : PUERTAS
- 30 17 21 00 : PUERTAS PARA GARAJE Y OZARADORES
- 30 18 15 00 : POCCELANA SANITARIA
- 30 18 16 00 : INSTALACIONES RESIDENCIALES NO SANITARIAS
- 30 18 17 00 : GRIFOS
- 30 18 18 00 : CAJERAS, CHORROS Y PARTES Y ACCESORIOS DE GRIFOS Y DUCHAS
- 30 19 15 00 : ESCALERAS Y ANDAMIOS
- 30 19 16 00 : ESCALERAS Y ACCESORIOS DE ANDAMINAJE
- 30 19 17 00 : COBERTIZOS Y REMOLQUES DE CONSTRUCCION
- 30 19 18 00 : EQUIPOS Y MATERIALES PARA CONSTRUCCIONES TEMPORALES Y APOYO AL MANTENIM...
- 30 24 15 00 : COMPONENTES DE CONSOLIDACION DE ESTRUCTURAS PORTÁTILES
- 30 24 16 00 : COMPONENTES ESTRUCTURALES DE TRIBUNAS, GRABAS Y ESCALERA
- 30 24 17 00 : COMPONENTES SOPORTE Y COBERTURA DE TIENDAS, CARPES Y ESTRUCTURAS DE MEN...

***** CONTINUA *****

*** EXPEDIDO A TRAVES DEL SISTEMA VIRTUAL S.I.I. ***

- 30 25 15 00 : ESTRUCTURAS DE SOPORTE DE TECHOS BAJO TIERRA
- 30 26 36 00 : BARRAS DE ACERO AL CARBÓN
- 30 26 37 00 : BARRAS DE ALEACIÓN DE ACERO
- 30 26 38 00 : BARRAS DE ACERO DE HERRAMIENTA
- 30 26 39 00 : BARRAS DE ACERO ESPECIAL
- 30 26 40 00 : LÁMINAS DE ACERO AL CARBÓN
- 30 26 41 00 : LÁMINAS DE ALEACIÓN DE ACERO
- 30 26 42 00 : LÁMINAS DE ACERO DE HERRAMIENTA
- 30 26 43 00 : LÁMINAS DE ACERO ESPECIAL
- 30 26 44 00 : LINGOTES, BANDAS, PALANQUILLAS Y ALAMERES DE AL CARBÓN
- 30 26 45 00 : LINGOTES, BANDAS, PALANQUILLAS Y ALAMERES DE AL CARBÓN
- 30 26 46 00 : LÁMINAS DE ACERO INOXIDABLE
- 30 26 47 00 : ALAMBRE DE ACERO INOXIDABLE
- 30 26 48 00 : BANDAS DE ACERO INOXIDABLE
- 30 26 49 00 : BARRAS DE ALUMINIO
- 30 26 50 00 : LÁMINAS DE ALUMINIO
- 30 26 51 00 : ALAMBRE DE ALUMINIO
- 30 26 52 00 : BANDAS Y LINGOTES DE ALUMINIO
- 30 26 53 00 : BARRAS DE HIERRO
- 30 26 54 00 : LÁMINAS DE HIERRO
- 30 26 55 00 : LINGOTES, BANDAS, PALANQUILLAS Y ALAMERES DE HIERRO
- 30 26 56 00 : BARRAS Y LÁMINAS DE ALEACIONES FERROSAS
- 30 26 57 00 : LINGOTES, BANDAS, PALANQUILLAS Y ALAMERES DE ALEACIONES FERROSAS
- 30 26 63 00 : MATERIALES ESTRUCTURALES DE MADERA
- 39 10 46 00 : LÁMPARAS Y BOMBILLAS
- 39 10 48 00 : COMPONENTES Y ACCESORIOS DE LÁMPARA
- 39 10 49 00 : BALASTOS DE LÁMPARAS Y TRANSFORMADORES DE LÁMPARAS
- 39 11 15 00 : ILLUMINACIÓN DE INTERIORES Y ARTEFACTOS
- 39 11 16 00 : ILLUMINACIÓN EXTERIOR Y ARTEFACTOS
- 39 11 17 00 : ALUMBRADO DE EMERGENCIA
- 39 11 18 00 : ACCESORIOS DE ILLUMINACIÓN
- 39 11 19 00 : SEÑALIZACIÓN E ILLUMINACIÓN DE EMPLAZAMIENTOS PELIGROSOS
- 39 11 20 00 : PROYECTORES MÓVILES
- 39 11 21 00 : ILLUMINACIÓN ÓPTICA
- 39 11 23 00 : ILLUMINACIÓN Y ACCESORIOS DE ESCENARIOS Y ESTUDIOS
- 39 11 25 00 : LUMINARIAS DE ESCENARIOS Y ESTUDIOS
- 39 12 13 00 : CUADROS, REGISTROS Y MENAJE PARA ELECTRICIDAD
- 39 12 15 00 : DISPOSITIVOS Y ACCESORIOS PARA LA PROTECCIÓN DE CIRCUITOS
- 39 12 17 00 : FERRERÍA ELÉCTRICA Y SUMINISTROS
- 39 12 18 00 : INSTALACIONES DE EDIFICIOS INTELIGENTES - IE-
- 39 12 19 00 : DISPOSITIVOS Y ACCESORIOS DE SEGURIDAD ELÉCTRICA
- 39 12 21 00 : EQUIPO DE TRANSMISIÓN Y DISTRIBUCIÓN ELÉCTRICA
- 39 12 22 00 : INTERRUPTORES ELÉCTRICOS Y ACCESORIOS
- 39 13 17 00 : CONDUCTOS ELÉCTRICOS, ELECTRODUCTOS Y CABLES AERÉOS
- 40 10 15 00 : VENTILACIÓN
- 40 10 16 00 : CIRCULACIÓN DEL AIRE Y PIEZAS Y ACCESORIOS
- 40 10 17 00 : ENFRÍAMIENTO
- 40 14 16 00 : VÁLVULAS
- 40 14 17 00 : MATERIAL DE FERRERÍA Y ACCESORIOS
- 40 14 19 00 : CONDUCTOS
- 40 16 15 00 : FILTROS
- 40 17 15 00 : TUBOS Y TUBERÍAS COMERCIALES

***** CONTINUA *****

*** EXPEDIDO A TRAVES DEL SISTEMA VIRTUAL S.I.I. ***

- 40 17 16 00 : TUBOS Y TUBERÍAS INDUSTRIALES
- 40 17 17 00 : ADAPTADORES DE TUBOS
- 40 17 18 00 : ANILLOS FRONTALES DE ANGULOS DE TUBOS
- 40 17 19 00 : BRIDAS DE RESPALDO PARA TUBOS
- 40 17 20 00 : DEFLECTORES PARA TUBOS
- 40 17 21 00 : CODOS PARA TUBOS
- 40 17 22 00 : BRIDAS CIEGAS PARA TUBOS
- 40 17 23 00 : CASQUILLOS PARA TUBOS
- 40 17 24 00 : TAPAS PARA TUBOS
- 40 17 25 00 : CONECTORES DE TUBOS
- 40 17 26 00 : ACEPES DE TUBOS
- 40 17 27 00 : CHUCES DE TUBOS
- 40 17 28 00 : CODOS DE TUBOS
- 40 17 29 00 : UNIONES DE EXTENSIÓN DE TUBOS
- 40 17 30 00 : SEMIACOPLAMIENTOS DE TUBERÍA
- 40 17 31 00 : BRIDA DE JUNTA DE EMPALME PARA TUBOS
- 40 17 32 00 : BRIDAS CUELLO LARGAS PARA SOLDAR
- 40 17 33 00 : BOQUILLAS DE TUBOS
- 40 17 34 00 : BRIDAS DE PLATO
- 40 17 35 00 : TAPONES PARA TUBOS
- 40 17 36 00 : ACOPLAMIENTOS REDUCTORES PARA TUBOS
- 40 17 37 00 : BRIDAS REDUCTORAS PARA TUBOS
- 40 17 38 00 : ABRAZADERAS DE REPARACIÓN PARA TUBOS
- 40 17 39 00 : DISCO DE RUPTURA PARA TUBOS
- 40 17 40 00 : BRIDA DESLIZANTE PARA TUBOS
- 40 17 41 00 : BRIDA ENCAJADA POR SOLDADURA PARA TUBOS
- 40 17 42 00 : SOCKOLETS PARA TUBOS
- 40 17 43 00 : ESPACIADORES PARA TUBOS
- 40 17 44 00 : BRIDAS CIEGAS PARA TUBOS
- 40 17 45 00 : PIVOTES O UNIONES ROTATIVAS PARA TUBOS
- 40 17 46 00 : T PARA TUBOS
- 40 17 47 00 : BRIDA ROSCADA PARA TUBOS
- 40 17 48 00 : BRIDAS DE INODORO PARA TUBOS
- 40 17 49 00 : UNIONES PARA TUBOS
- 40 17 50 00 : BRIDAS CUELLO PARA TUBOS
- 40 17 51 00 : BRIDA ENCAJADA POR SOLDADURA
- 40 17 52 00 : Y DE CONEXIÓN PARA TUBOS
- 40 17 53 00 : ACCESORIOS Y BRIDAS ESPECIALIZADOS PARA TUBOS
- 40 18 15 00 : TUBOS DE COBRE SOLDADOS
- 40 18 16 00 : TUBOS DE LATÓN SOLDADOS
- 40 18 17 00 : TUBOS DE ALUMINIO SOLDADOS
- 40 18 18 00 : TUBOS DE ACERO SOLDADOS
- 40 18 19 00 : TUBOS DE ACERO INOXIDABLE SOLDADOS
- 40 18 20 00 : TUBOS DE COBRE SIN UNIONES
- 40 18 21 00 : TUBOS DE LATÓN SIN UNIONES
- 40 18 22 00 : TUBOS DE ALUMINIO SIN UNIONES
- 40 18 23 00 : TUBOS DE ACERO SIN UNIONES
- 40 18 24 00 : TUBOS DE ACERO INOXIDABLE SIN UNIONES
- 40 18 25 00 : TUBOS DE COBRE EXTRUIDOS
- 40 18 26 00 : TUBOS DE LATÓN EXTRUIDOS
- 40 18 27 00 : TUBOS DE ALUMINIO EXTRUIDOS
- 40 18 28 00 : TUBOS DE ACERO EXTRUIDOS

***** CONTINUA *****



- 40 18 29 00 : TUBOS DE ACERO INOXIDABLE EXTRUIDOS
- 40 18 30 00 : TUBERÍAS DE CAUCHO Y PLÁSTICO
- 40 18 31 00 : ACCESORIOS DE TUBOS
- 41 10 33 00 : EQUIPO DE MECÁNICA DE FLUIDOS
- 41 10 40 00 : EQUIPO DE TOMA DE MUESTRAS
- 41 11 19 00 : INSTRUMENTOS INDICADORES Y DE REGISTRO
- 41 11 36 00 : EQUIPO DE MEDICIÓN Y COMPROBACIÓN ELÉCTRICA
- 41 11 42 00 : INSTRUMENTOS DE AGRIMENSIÓN
- 41 11 43 00 : INSTRUMENTOS HIDROLÓGICOS
- 41 11 44 00 : INSTRUMENTOS METEOROLÓGICOS
- 41 11 45 00 : INSTRUMENTOS MECÁNICOS
- 41 11 46 00 : INSTRUMENTOS DE VERIFICACIÓN DE METALES, METALURGIA Y MATERIALES ESTRU...
- 41 11 53 00 : EQUIPO DE GENERACIÓN Y MEDICIÓN DE LUZ Y ONDAS
- 41 11 55 00 : EQUIPO DE GENERACIÓN Y MEDICIÓN DE SONIDO
- 41 11 60 00 : REACTIVOS DE ANALIZADORES CLÍNICOS Y DIAGNÓSTICOS
- 42 12 15 00 : EQUIPO VETERINARIO
- 42 12 17 00 : MOBILIARIO CLÍNICO VETERINARIO
- 43 22 28 00 : EQUIPO DE TELEFONÍA
- 46 16 15 00 : CONTROL DE TRÁFICO
- 46 17 15 00 : CERRADURAS, ELEMENTOS DE SEGURIDAD Y ACCESORIOS
- 46 17 16 00 : EQUIPO DE VIGILANCIA Y DEFENCIÓN
- 46 19 13 00 : PREVENCIÓN CONTRA INCENDIOS
- 46 19 16 00 : EQUIPO CONTRA INCENDIOS
- 47 10 15 00 : EQUIPO PARA EL TRATAMIENTO Y SUMINISTRO DE AGUA
- 47 10 16 00 : CONSUMIBLES PARA EL TRATAMIENTO DE AGUA
- 47 12 16 00 : MÁQUINAS Y ACCESORIOS PARA PISOS
- 47 13 18 00 : SOLUCIONES DE LIMPIEZA Y DESINFECCIÓN
- 49 22 15 00 : ACCESORIOS PARA DEPORTE
- 49 24 15 00 : EQUIPO DE PAQUES INFANTILES
- 49 24 16 00 : EQUIPO DE RECREO
- 49 24 17 00 : EQUIPO Y SUMINISTROS DE PISCINA Y SPA
- 70 11 15 00 : PLANTAS Y ARBOLES ORNAMENTALES
- 70 11 16 00 : PLANTAS DE FLOR
- 70 11 17 00 : PAQUES, JARDINES Y HUERTOS
- 70 13 18 00 : PROTECCIÓN DEL TERRENO Y DEL SUELO
- 70 13 19 00 : PREPARACIÓN DEL TERRENO Y DEL SUELO
- 70 13 17 00 : GESTIÓN DEL TERRENO Y DEL SUELO
- 70 13 16 00 : INDUSTRIA FORESTAL
- 70 15 16 00 : SERVICIOS DE CONSERVACIÓN FORESTAL
- 70 15 19 00 : RECURSOS FORESTALES
- 70 17 15 00 : DESARROLLO
- 70 17 16 00 : VIGILANCIA
- 70 17 17 00 : RIEGO
- 70 17 18 00 : SERVICIOS DE DEBARRAJE
- 71 10 15 00 : PROSECCIÓN MINERA
- 71 10 16 00 : SERVICIOS MINEROS DE PERFORACIÓN Y VOLADURA
- 71 10 17 00 : EXTRACCIÓN
- 71 11 20 00 : SERVICIOS DE REGISTRO HOYO ENCARADO DE POZOS
- 71 11 21 00 : SERVICIOS DE REGISTRO POZO DE PERFORACIÓN ABIERTA
- 71 11 22 00 : OTROS SERVICIOS DE REGISTRO
- 71 11 23 00 : SERVICIOS SÍMICOS
- 71 12 10 00 : SERVICIOS DE BOMBEA CEMENTO

***** CONTINUA *****



- 71 12 11 00 : SERVICIOS DE TUBERÍA ADUJADA
- 71 12 12 00 : SERVICIOS DE EXTRACCIÓN DE MUESTRAS
- 71 12 13 00 : SERVICIOS DE HERRAMIENTAS BARRENOS HACIA ABAJO
- 71 12 25 00 : SERVICIOS DE CONTROL DE GAS O AGUA
- 71 12 30 00 : SERVICIOS INTEGRADOS
- 71 15 14 00 : SERVICIOS DE INGENIERÍA DEL POZO
- 72 10 15 00 : SERVICIOS DE APOYO PARA LA CONSTRUCCIÓN
- 72 10 21 00 : CONTROL DE PLAGAS
- 72 10 29 00 : SERVICIOS DE MANTENIMIENTO Y REPARACIÓN DE BANDAS TRANSPORTADORAS
- 72 10 31 00 : INSTALACIÓN Y REPARACIÓN DE SERVICIOS DE INFRAESTRUCTURA
- 72 10 33 00 : SERVICIOS DE MANTENIMIENTO Y REPARACIÓN DE UNIDADES UNIFAMILIARES
- 72 11 10 00 : SERVICIOS DE CONSTRUCCIÓN DE EDIFICIOS COMERCIALES Y DE OFICINA
- 72 11 11 00 : SERVICIOS DE CONSTRUCCIÓN DE EDIFICIOS INDUSTRIALES Y BOVEDAS NUEVAS
- 72 11 12 00 : SERVICIOS DE CONSTRUCCIÓN DE EDIFICIOS COMERCIALES Y DE OFICINA
- 72 12 11 00 : SERVICIOS DE CONSTRUCCIÓN DE EDIFICIOS AGRÍCOLAS
- 72 12 12 00 : SERVICIOS DE CONSTRUCCIÓN DE TALLERES AUTOMOTRICES Y ESTACIONES DE SER...
- 72 12 13 00 : SERVICIOS DE CONSTRUCCIÓN DE EDIFICIOS PÚBLICOS ESPECIALIZADOS
- 72 12 14 00 : SERVICIOS DE CONSTRUCCIÓN DE PLANTAS INDUSTRIALES
- 72 12 15 00 : SERVICIOS DE CONSTRUCCIÓN DE AUTOPistas Y CARRETERAS
- 72 14 11 00 : SERVICIOS DE CONSTRUCCIÓN Y REVESTIMIENTO Y PAVIMENTACIÓN DE INFRAEST...
- 72 14 12 00 : SERVICIOS DE CONSTRUCCIÓN MARINA
- 72 14 13 00 : SERVICIOS DE CONSTRUCCIÓN DE FACILIDADES ATLÉTICAS Y RECREATIVAS
- 72 14 14 00 : SERVICIOS DE CONSTRUCCIÓN Y REPARACIÓN DE FACILIDADES DE DEFENCIÓN
- 72 14 16 00 : SERVICIOS DE PREPARACIÓN DE TIERRAS
- 72 14 17 00 : SERVICIOS DE CONSTRUCCIÓN DE SISTEMAS DE TRÁNSITO MASIVO
- 72 15 10 00 : SERVICIOS DE ALQUILER O ARRENDAMIENTO DE EQUIPO Y MAQUINARIA DE CONSTRU...
- 72 15 11 00 : SERVICIOS DE CONSTRUCCIÓN Y MANTENIMIENTO DE CALDERAS Y HORNOS
- 72 15 12 00 : SERVICIOS DE CONSTRUCCIÓN DE PLOMBERÍA
- 72 15 13 00 : SERVICIOS DE CONSTRUCCIÓN Y MANTENIMIENTO DE HVAC CALIFACCIÓN Y ENFR...
- 72 15 14 00 : SERVICIOS DE CONSTRUCCIÓN DE PINTURA E INSTALACIÓN DE PASEL DE COLODURA
- 72 15 15 00 : SERVICIOS DE CONSTRUCCIÓN DE RECIPIENTES DE MUEBROS
- 72 15 16 00 : SERVICIOS DE SISTEMAS ELÉCTRICOS
- 72 15 17 90 : SERVICIOS DE SISTEMAS ESPECIALIZADOS DE COMUNICACIÓN
- 72 15 18 00 : SERVICIOS DE INSTALACIÓN DE SISTEMAS DE SEGURIDAD FÍSICA E INDUSTRIAL
- 72 15 19 00 : SERVICIOS DE MANTENIMIENTO Y REPARACIÓN DE MÁQUINAS
- 72 15 20 00 : SERVICIOS DE ALAMBIERÍA Y MAMPONERÍA
- 72 15 21 00 : SERVICIOS DE PANEADO Y DEWALL
- 72 15 22 00 : SERVICIOS ACUSTICOS Y DE AISLAMIENTO
- 72 15 23 00 : SERVICIOS DE BALDOSA, TERAZO Y MÁRMOL Y MOSAICOS
- 72 15 24 00 : SERVICIOS DE CARPINTERÍA
- 72 15 25 00 : SERVICIOS DE MONTAJE E INSTALACIÓN DE VENTANAS Y PUERTAS
- 72 15 26 00 : SERVICIOS DE INSTALACIÓN DE PISOS
- 72 15 27 00 : SERVICIOS DE TEGUADO Y PAREDES EXTERNAS Y LAMINAS DE METAL
- 72 15 28 00 : SERVICIOS DE INSTALACIÓN Y REPARACIÓN DE CONCRETO
- 72 15 29 00 : SERVICIOS DE PERFORACIÓN DE POZOS DE AGUA
- 72 15 30 00 : SERVICIOS DE MONTAJE DE ACERO ESTRUCTURAL
- 72 15 31 00 : SERVICIOS DE VIDRIOS Y VENTANERÍA
- 72 15 32 00 : SERVICIOS DE CONSTRUCCIÓN DE FACILIDADES ATLÉTICAS Y RECREATIVAS
- 72 15 33 00 : SERVICIOS DE RECURSOS DE MANTENIMIENTO, INGENIERÍA, PROTECCIÓN CONTRA CLIM...
- 72 15 34 00 : SERVICIOS DE MANTENIMIENTO E INSTALACIÓN DE EQUIPO DE ESTACIÓN DE SER...
- 72 15 34 00 : SERVICIOS DE APAREJAMIENTO Y ANDAMIAJE

***** CONTINUA *****

OBRAS COMPLEMENTARIAS PARA LA REPOSICION RED DE ALCANTARILLADO EN LAS CARRERA 10B, 11 y 11A ENTRE CALLES 11 Y 12 MUNICIPIO DE PALESTINA

| ITEMS | DESCRIPCION | UNID | CANTIDAD | VR. UNITARIO (AUI INCLUIDO) | VR. TOTAL |
|-------|---|------|----------|-----------------------------|---------------|
| 1 | PRELIMINARES | | | | |
| 1.2 | Cerramiento en polisombra Yute verde de H=2m, paralelos en guadua y Cinta Plástica. | mts | 36,00 | \$ 17.340 | \$ 624.240 |
| 2 | DEMOLICIONES VARIAS | | | | |
| 2.1 | Demolición de concreto | m3 | 53,28 | \$ 106.185 | \$ 5.657.537 |
| 2.2 | Corte con disco abrasivo | ml | 230,00 | \$ 8.835 | \$ 2.032.050 |
| 2.3 | Sello para juntas de concreto | ml | 230,00 | \$ 8.945 | \$ 2.057.350 |
| 3 | SOBREACARREOS | | | | |
| 3.1 | Retiro de sobrantes en vehiculo Automotor | m3 | 106,56 | \$ 41.740 | \$ 4.447.814 |
| 4 | EXCAVACIONES | | | | |
| 4.3 | Excavaciones en Material Conglomerado | m3 | 53,28 | \$ 36.985 | \$ 1.970.561 |
| 6 | SUSTITUCIONES- BASES Y SUBBASES COMPACTOS | | | | |
| 6,2 | Sub-base tipo INVIAS,incluye Proctor modificado, Densidad. Compactos con medio mecánico | m3 | 53,28 | \$ 189.985 | \$ 10.122.401 |
| 21 | CONCRETOS | | | | |
| 23 | Concreto para pavimento 42MR hecho en obra | m³ | 53,28 | \$ 923.695 | \$ 49.214.470 |

TOTAL OBRA

\$ 76.126.423

COSTO DIRECTO

\$ 56.410.836

ADMINISTRACION 29%

\$ 16.359.142

UTILIDADES 5%

\$ 2.820.542

I.V.A SOBRE UTILIDADES 19%

\$ 535.903

COSTO TOTAL OBRA

\$ 76.126.423

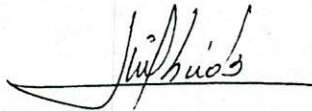

JAIME ALBERTO RODRIGUEZ BONNETT
Proponente