



F-GC-05
Versión: 8
Noviembre 2020

GESTIÓN DE CONTRATACIÓN

DOCUMENTACIÓN REQUERIDA PARA CONTRATAR

PERSONAS NATURALES

| DOCUMENTO PRESENTADO | SI | N/A |
|--|----|-----|
| Fotocopia de la cédula de ciudadanía. | ✓ | |
| Fotocopia de la matrícula profesional. | ✓ | |
| Fotocopia del certificado de inscripción y vigencia de la matrícula profesional expedido por el consejo u órgano de la profesión correspondiente. | | x |
| Fotocopia del Registro Único Tributario (RUT) expedido por la DIAN. | ✓ | |
| Certificado de antecedentes fiscales expedido por la Contraloría General de la República, con una vigencia de expedición no superior a tres meses. (www.contraloriagen.gov.co) ó (http://200.93.128.205/web) | ✓ | |
| Certificado de antecedentes disciplinarios expedido por la Procuraduría General de la Nación, con una vigencia de expedición no superior a tres meses. (http://www.procuraduria.gov.co) | ✓ | |
| Certificado de antecedentes judiciales. (Opcional) (www.policia.gov.co) | ✓ | |
| Afiliación y pago al Sistema General de Seguridad Social (como independiente). | ✓ | |
| Registro único de proponentes vigente, expedido por la Cámara de Comercio. | | x |
| "Compromiso Anticorrupción" acorde al modelo propuesto por EMPOCALDAS S.A. E.S.P. | ✓ | |
| Cotización o propuesta. | ✓ | |
| Verificación en el registro nacional de medidas correctiva (https://srvpsi.policia.gov.co/PSC/frm_cnp_consulta.aspx) | ✓ | |
| "Acta de confidencialidad y aceptación políticas de seguridad y privacidad de la información" acorde al modelo entregado por EMPOCALDAS S.A E.S.P. | ✓ | |

Fecha de presentación: _____

CONTRATISTA: _____

NOMBRE DE QUIEN VERIFICA: _____

FIRMA DE QUIEN VERIFICA: _____

REPUBLICA DE COLOMBIA
IDENTIFICACION PERSONAL
CEDULA DE CIUDADANIA

NUMERO 1.216.721.687

APELLIDOS GOMEZ OSORIO

NOMBRES

EVERLY SUSANA

FIRMA

SUSANA GOMEZ OSORIO

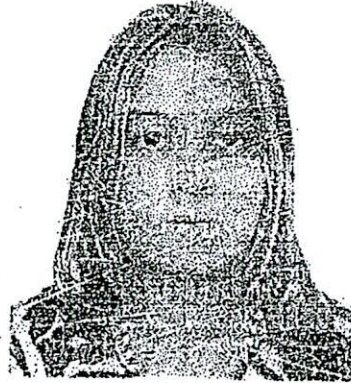

INDICE DERECHO

FECHA DE NACIMIENTO 01-AGO-1996
GRANADA (META)

LUGAR DE NACIMIENTO

1.64

O+

F

ESTATURA

G.S. RH

SEXO

01-SEP-2014 MEDELLIN

FECHA Y LUGAR DE EXPEDICION

Carlos Ariel Sánchez Torres

REGISTRADOR NACIONAL
CARLOS ARIEL SANCHEZ TORRES



P-0100150-00630056-F-1216721687-20141003

0040381754A 1

43073178



Consejo Superior
de la Judicatura

REPUBLICA DE COLOMBIA

RAMA JUDICIAL

CONSEJO SUPERIOR DE LA JUDICATURA
TARJETA PROFESIONAL DE ABOGADO



NOMBRES:
EVERLY SUSANA
APELLIDOS:
GOMEZ OSORIO

PRESIDENTE CONSEJO
SUPERIOR DE LA JUDICATURA
DIANA ALEXANDRA REMOLINA BOTÍA

DIANA GOMEZ OSORIO

UNIVERSIDAD
CORP. U. AMERICANA - MEDELLIN

FECHA DE GRADO
06/12/2019

CONSEJO SECCIONAL
ANTIOQUIA

CEDULA
1216721687

FECHA DE EXPEDICIÓN
19/02/2020

TARJETA N°
342933



Consejo Superior de la Judicatura
Unidad de Registro Nacional de Abogados y Auxiliares de la Justicia

LA DIRECTORA DE LA UNIDAD DE REGISTRO NACIONAL DE ABOGADOS Y
AUXILIARES DE LA JUSTICIA DEL CONSEJO SUPERIOR DE LA JUDICATURA

CERTIFICA

Certificado de Vigencia N.: 365397

Que de conformidad con el Decreto 196 de 1971 y el numeral 20 del artículo 85 de la Ley 270 de 1996, Estatutaria de la Administración de Justicia, le corresponde al Consejo Superior de la Judicatura regular, organizar y llevar el Registro Nacional de Abogados y expedir la correspondiente Tarjeta Profesional, previa verificación de los requisitos señalados por la Ley.

En atención a las citadas disposiciones legales y una vez revisado los registros que contienen nuestra base de datos se constató que el (la) señor(a) **EVERLY SUSANA GOMEZ OSORIO**, identificado(a) con la Cédula de ciudadanía No. **1216721687.**, registra la siguiente información.

VIGENCIA

| CALIDAD | NÚMERO TARJETA | FECHA EXPEDICIÓN | ESTADO |
|---------------------|----------------|------------------|---------|
| Abogado | 342933 | 19/02/2020 | Vigente |
| Observaciones: - | | | |

Se expide la presente certificación, a los **01** días del mes de julio de **2022**.

MARTHA ESPERANZA CUEVAS MELÉNDEZ
Directora

- Notas 1- Si el número de cédula, los nombres y/o apellidos presentan error, favor dirigirse a la Unidad de Registro Nacional de Abogados y Auxiliares de la Justicia.
2- El documento se puede verificar en la página de la Rama Judicial www.ramajudicial.gov.co a través del número de certificado y fecha expedición.
3- Esta certificación informa el estado de vigencia de la Tarjeta Profesional, Licencia Temporal, Juez de Paz y de Reconsideración



2. Concepto: 0 1 Inscripción
Espacio reservado para la DIAN

4. Número de formulario: 14685043656



(415)7107212489984(8020)0000014685043656

5. Número de Identificación Tributaria (NIT): -

6. DV: -
12. Dirección sucursal:
Impuestos de Medellín

14. Buzón electrónico: 1 1

IDENTIFICACION

24. Tipo de contribuyente: Persona natural o sucesión ilíquida 2
25. Tipo de documento: Cédula de Ciudadanía 1 3
26. Número de identificación: 1 2 1 6 7 2 1 6 8 7
27. Fecha expedición: 2 0 1 4 0 9 0 1
28. País: COLOMBIA
29. Departamento: Antioquia 1 6 9
30. Ciudad/Municipio: Medellín 0 5
31. Primer apellido: GOMEZ
32. Segundo apellido: OSORIO
33. Primer nombre: EVERLY
34. Otros nombres: SUSANA
37. Sigla:

UBICACION

38. País: COLOMBIA
39. Departamento: Antioquia 1 6 9
40. Ciudad/Municipio: Medellín 0 5
41. Dirección principal: CL 111 79 10
42. Correo electrónico: g.osorios1905@gmail.com
43. Código postal: 5 7
44. Teléfono 1: 3 1 3 4 2 2 3 7 9 1
45. Teléfono 2:

CLASIFICACION

| Actividad económica | | | | Ocupación | | |
|---------------------|----------------------------|----------------------|----------------------------|-------------------|------------|-----------------------------|
| Actividad principal | | Actividad secundaria | | Otras actividades | | 52. Número establecimientos |
| 46. Código | 47. Fecha inicio actividad | 48. Código | 49. Fecha inicio actividad | 50. Código | 51. Código | |
| 0 9 1 0 | 2 0 2 0 0 1 1 3 | | | 1 | 2 | |

Responsabilidades, Calidades y Atributos

| | | | | | | | | | | | | | | | | | | | | | | | | | | |
|-------------|---|---|---|---|---|---|---|---|---|----|----|----|----|----|----|----|----|----|----|----|----|----|----|----|----|----|
| 53. Código: | 1 | 2 | 3 | 4 | 5 | 6 | 7 | 8 | 9 | 10 | 11 | 12 | 13 | 14 | 15 | 16 | 17 | 18 | 19 | 20 | 21 | 22 | 23 | 24 | 25 | 26 |
| | 5 | | | | | | | | | | | | | | | | | | | | | | | | | |

Imppto. renta y compl. régimen ordinario

Obligados aduaneros

Exportadores

| | | | | | | | | | | | | | | | | |
|-------------|----|----|----|----|----|----|----|----|----|----|-----------|----------|----------|---|---|---|
| 54. Código: | 1 | 2 | 3 | 4 | 5 | 6 | 7 | 8 | 9 | 10 | 55. Forma | 56. Tipo | Servicio | 1 | 2 | 3 |
| | 11 | 12 | 13 | 14 | 15 | 16 | 17 | 18 | 19 | 20 | | | 57. Modo | | | |
| | | | | | | | | | | | | | 58. CPC | | | |

IMPORTANTE: Sin perjuicio de las actualizaciones que haya lugar, la Inscripción en el Registro Único Tributario -RUT-, tendrá vigencia indefinida y en consecuencia no se exigirá su renovación

Para uso exclusivo de la DIAN

59. Anexos: SI NO

60. No. de Folios:

61. Fecha:

La información suministrada a través del formulario oficial de inscripción, actualización, suspensión y cancelación del Registro Único Tributario (RUT), deberá ser exacta y veraz; en caso de constatar inexactitud en alguno de los datos suministrados se adelantarán los procedimientos administrativos sancionatorios o de suspensión, según el caso.
Parágrafo del artículo 1.6.1.2.20 del Decreto 1625 de 2013
Firma del solicitante:

Sin perjuicio de las verificaciones que la DIAN realice.
Firma autorizada:

984. Nombre
985. Cargo:



CONTRALORÍA
GENERAL DE LA REPÚBLICA

LA CONTRALORÍA DELEGADA PARA RESPONSABILIDAD FISCAL ,
INTERVENCIÓN JUDICIAL Y COBRO COACTIVO

CERTIFICA:

Que una vez consultado el Sistema de Información del Boletín de Responsables Fiscales 'SIBOR', hoy viernes 01 de julio de 2022, a las 11:40:12, el número de identificación, relacionado a continuación, NO SE ENCUENTRA REPORTADO COMO RESPONSABLE FISCAL.

| | |
|------------------------|------------------------|
| Tipo Documento | CC |
| No. Identificación | 1216721687 |
| Código de Verificación | 1216721687220701114012 |

Esta Certificación es válida en todo el Territorio Nacional, siempre y cuando el tipo y número consignados en el respectivo documento de identificación, coincidan con los aquí registrados.

De conformidad con el Decreto 2150 de 1995 y la Resolución 220 del 5 de octubre de 2004, la firma mecánica aquí plasmada tiene plena validez para todos los efectos legales.



EDUARDO JOSÉ PINEDA ARRIETA
Contralor Delegado

Digitó y Revisó: WEB

Con el Código de Verificación puede constatar la autenticidad del Certificado.
Carrera 69 No. 44-35 Piso 1. Código Postal 111071. PBX 5187000 - Bogotá D.C
Colombia Contraloría General NC, BOGOTÁ, D.C.

COR

Página 1 de 1



Bogotá DC, 01 de julio del 2022

La PROCURADURIA GENERAL DE LA NACIÓN certifica que una vez consultado el Sistema de Información de Registro de Sanciones e Inhabilidades (SIRI), el(la) señor(a) EVERLY SUSANA GOMEZ OSORIO identificado(a) con Cédula de ciudadanía número 1216721687:

NO REGISTRA SANCIONES NI INHABILIDADES VIGENTES

ADVERTENCIA: La certificación de antecedentes deberá contener las anotaciones de las sanciones o inhabilidades que se encuentren vigentes. Cuando se trate de nombramiento o posesión en cargos que exijan para su desempeño ausencia de antecedentes, se certificarán todas las anotaciones que figuren en el registro. (Artículo 238 Ley 1952 de 2019)

NOTA: El certificado de antecedentes disciplinarios es un documento que contiene las anotaciones e inhabilidades generadas por sanciones penales, disciplinarias, inhabilidades que se deriven de las relaciones contractuales con el estado, de los fallos con responsabilidad fiscal, de las decisiones de pérdida de investidura y de las condenas proferidas contra servidores, ex servidores públicos y particulares que desempeñen funciones públicas en ejercicio de la acción de repetición o llamamiento en garantía. **Este documento tiene efectos para acceder al sector público, en los términos que establezca la ley o demás disposiciones vigentes.** Se integran al registro de antecedentes solamente los reportes que hagan las autoridades nacionales colombianas. En caso de nombramiento o suscripción de contratos con el estado, es responsabilidad de la Entidad, validar la información que presente el aspirante en la página web: <http://www.procuraduria.gov.co/portal/antecedentes.html>

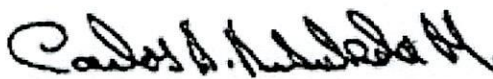

CARLOS ARTURO ARBOLEDA MONTOYA
Jefe División de Relacionamiento con el Ciudadano

ATENCIÓN :
ESTE CERTIFICADO CONSTA DE 01 HOJA(S), SOLO ES VALIDO EN SU TOTALIDAD. VERIFIQUE QUE EL NUMERO DEL CERTIFICADO SEA EL MISMO EN TODAS LAS HOJAS.



POLICÍA NACIONAL
DE COLOMBIA



Consulta en línea de Antecedentes Penales y Requerimientos Judiciales

La Policía Nacional de Colombia informa:

Que siendo las 11:42:18 AM horas del 01/07/2022, el ciudadano identificado con:

Cédula de Ciudadanía N° **1216721687**

Apellidos y Nombres: **GOMEZ OSORIO EVERLY SUSANA**

NO TIENE ASUNTOS PENDIENTES CON LAS AUTORIDADES JUDICIALES

de conformidad con lo establecido en el artículo 248 de la Constitución Política de Colombia.

En cumplimiento de la Sentencia SU-458 del 21 de junio de 2012, proferida por la Honorable Corte Constitucional, la leyenda "NO TIENE ASUNTOS PENDIENTES CON LAS AUTORIDADES JUDICIALES" aplica para todas aquellas personas que no registran antecedentes y para quienes la autoridad judicial competente haya decretado la extinción de la condena o la prescripción de la pena.

Esta consulta es válida siempre y cuando el número de identificación y nombres, correspondan con el documento de identidad registrado y solo aplica para el territorio colombiano de acuerdo a lo establecido en el ordenamiento constitucional.

Si tiene alguna duda con el resultado, consulte las [preguntas frecuentes](#) o acérquese a las [instalaciones de la Policía Nacional](#) más cercanas.



Dirección: Calle 18A # 69F--45
Zona Industrial, barrio
Montevideo. Bogotá D.C.
Atención administrativa: lunes a
viernes 7:00 am a 1:00 pm y 2:00
pm a 5:00 pm
Línea de atención al ciudadano:
5159700 ext. 30552 (Bogotá)
Resto del país: 018000 910 112
E-mail:
lineadirecta@policia.gov.co



| | |
|------------------------------|----------------------------|
| RAZON SOCIAL : | EVERLY SUSANA GOMEZ OSORIO |
| IDENTIFICACION: | CC-1216721687 |
| COD. DEPENDENCIA O SUCURSAL: | 0 |
| NOM. DEPENDENCIA O SUCURSAL: | |
| FECHA GENERACION REPORTE: | 2022-07-01 |
| FECHA LIMITE DE PAGO: | 2022-06-30 |
| FECHA DE PAGO: | 2022-06-30 |
| ENTIDAD DE PAGO: | BANCO DE OCCIDENTE |
| PERIODO PENSION: | 2022-05 |
| PERIODO SALUD: | 2022-05 |
| NUMERO PLANILLA: | 8619969774 |
| TOTAL COTIZANTES: | 1 |
| REFERENCIA DE PAGO (PIN): | 8605716304 |
| TIPO DE PLANILLA: | I |

| CODIGO ENTIDAD | NIT | NOMBRE | NUMERO AFILIADOS | IBC | FONDO SOLIDARIDAD | FONDO SUBSISTENCIA | TOTAL INTERESES | VALOR PAGAR SIN INTERESES | VALOR PAGAR |
|----------------|-----------|----------|------------------|--------------|-------------------|--------------------|-----------------|---------------------------|-------------|
| EPS010 | 800088702 | EPS SURA | 1 | \$ 1.200.000 | \$ 0 | \$ 0 | \$ 0 | \$ 150.000 | \$ 150.000 |
| 230301 | 800224808 | PORVENIR | 1 | \$ 1.200.000 | \$ 0 | \$ 0 | \$ 0 | \$ 192.000 | \$ 192.000 |
| 14-23 | 860011153 | POSITIVA | 1 | \$ 1.200.000 | \$ 0 | \$ 0 | \$ 0 | \$ 6.300 | \$ 6.300 |
| Total a pagar | | | | | \$ 0 | \$ 0 | \$ 0 | \$ 348.300 | \$ 348.300 |

| | |
|----------------------------------|------------|
| FECHA DE PAGO DEL SIGUIENTE MES: | 22/07/2022 |
|----------------------------------|------------|