

1.4 Registro fotografico (puede presentarse como anexo o incluirlo en el informe)

Construccion tanque de almacenamiento en el KM41

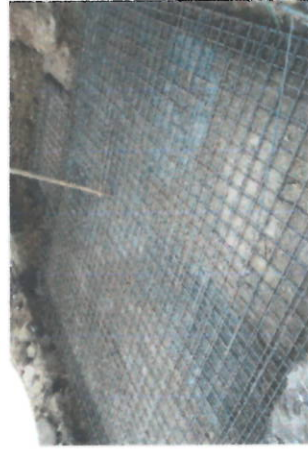

Cambio de red de acueducto y alcantarillado en la calle 12 entre carreras 8 a la 9 en el municipio de Chinchina Caldas



1.5 Problemáticas con la obra

Debido al permiso otorgado por la alcaldía de Chinchina en el cual solo se autoriza intervenir dos frentes a la vez, el contratista solicitó una ampliación en plazo la cual fue aprobada por un término adicional de 60 días.

1.6 Avance Financiero

Inversión Contratada:	927,409,631
Inversión ejecutada en el periodo:	188,948,480
Porcentaje ejecutado en el periodo:	20.37%
Inversión total ejecutada:	800,866,361
Porcentaje total ejecutado:	86.36%

2 CONTROL SOBRE POLIZAS VIGENTES (para el acta final relacione la ampliación de las pólizas de estabilidad y calidad de la obra)

POLIZA DE CUMPLIMIENTO	42-44-101109917
POLIZA DE RESPONSABILIDAD CIVIL EXT	42-40-101027536

GARANTIA	CUMPLE	VIGENCIA		VALOR AMPARADO
		DESDE	HASTA	
CUMPLIMIENTO	SI	24-718	24-1-19	\$ 278,222,889.30
SALARIOS Y PRESTACIONES SOCIALES	SI	24-718	24-10-21	\$ 185,481,926.20
ESTABILIDAD Y CALIDAD DE LA OBRA	SI	5 años 0 meses 0 días		\$ 185,481,926.20
RESPONSABILIDAD CIVIL EXTRA CONTRACTUAL	SI	24-718	24-1-19	\$ 278,222,889.30

3. CONTROL DEL CUMPLIMIENTO DE LA SEGURIDAD SOCIAL INTEGRAL (verifique afiliación o pagos aportados y señale con una X)

NOMBRE DEL TRABAJADOR	ARP	EPS	PARAFIS CALES	FIC
JAIME BEDOYA CORREA	X	X	X	
JOAQUIN CASTRILLON	X	X	X	
VICTOR MANUEL CASTRILLON LONDONO	X	X	X	
ANDRES GIOVANNI GONZALES	X	X	X	
VICTOR MANUEL MARIN	X	X	X	
OSBALDO MORALES VERGARA	X	X	X	
WASHINGTON ROOGELIO PEREZ	X	X	X	
DIEGO FERNANDO QUINTERO CARVAJAL	X	X	X	
JESUS DAVID QUINTERO GARCIA	X	X	X	
JUAN DE LA ROSA VARGAS LOPEZ	X	X	X	
CRISTIAN ZULUAGA ESCOBAR	X	X	X	

4. CONTROL PAGO SEGURIDAD SOCIAL DEL CONTRATISTA (Persona Natural)

N/A

5. CONTROL DE SEGURIDAD INDUSTRIAL Y DOTACION (para los casos donde verifique el incumplimiento de algun item, debe anexas la comunicacion enviada al contratista notificando la situacion)

Fecha de inspeccion	CASCO	OVEROL	GUANTES	BOTAS	CARNET	CHALECO	SEÑALIZACION	CAPACITACION SOBRE EL USO DE LOS ELEMENTOS DE CAPACITACION PERSONAL
27/09/2018	A	A	A	A	A	A	A	A
Convenciones: A: Adecuada - D: Deficiente - N/U: No Usan - N/A: No Aplica								

6. DOCUMENTOS ANEXOS

DOCUMENTO	SI	N/A
Acta de entorno		N/A
Acta de veeduría		N/A
Acta de convenio de precios		N/A
Plan de manejo ambiental		N/A
Ensayos de laboratorio	X	
Acta de suspensión y reanudación (Con la respectiva justificación)		N/A
Bitácora de la obra		N/A
Actualización de la póliza de calidad o estabilidad con la fecha del acta de liquidación.		N/A
Paz y Salvo oficina de trabajo.		N/A
Paz y salvo del contratista donde conste que pago la seguridad social integral y parafiscales de los trabajadores a cargo en la obra.	X	
Relación de todas las domiciliarias que se reconstruyan en donde se indique el suscriptor, el número del contador, la dirección, la autorización del propietario para esta reposición y las cantidades de obra de cada una y el valor.		N/A

Calificación entrega de la obra: Excelente 4 – Buena 3 – Regular 2 – Mala 1 4

NOMBRE DEL SUPERVISOR

GERARDO A. RAMIREZ GOMEZ.

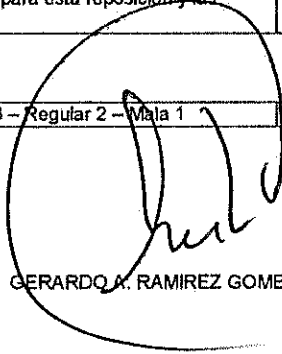

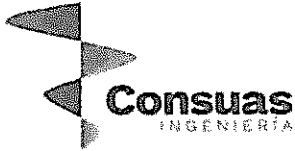

RESULTADOS DE DENSIDAD EN CAMPO
MÉTODO DEL CONO DE ARENA, NORMA I.N.V.E. - 161

Código: FO-GS-11
Fecha V: 24-ABR-17
Versión: 01
Página 1 de 1

PROYECTO : OBRAS DE REPOSICION Y ALCANTARILLADO EMPOCALDAS
INTERESADO : Ingo. JESUS DAVID QUINTERO GARCIA
LOCALIZACION : CALLE 12 ENTRE CARRERAS 8-9. CHINCHINA - CALDAS
FECHA : NOVIEMBRE 9 DE 2018

CONSTANTES DEL ENSAYO						
DENSIDAD DE LA ARENA	Ton/m ³	1,477	1,477	1,477		
CONSTANTE DEL CONO	g	1817,1	1817,1	1817,1		
FECHA	Noviembre 9 de 2018					
ENSAYO No.		1	2	3		
PROCEDENCIA DEL MATERIAL	CANTERA LA VIRGEN					
LOCALIZACION - PROFUNDIDAD	(m)	0-0.13	0-0.13	0-0.13		
LOCALIZACION		Calle 12 frente Movistar	Calle 12 # 8 - 45	Calle 12 frente a Comercial Proquinel		
CAPA A ENSAYAR	AFIRMADO					
PESO MATERIAL EXTRAIDO	g	3557	4022	4028		
PESO FRASCO+ARENA INICIAL	g	7397	7296	7138		
PESO FRASCO+ARENA RESTANTE	g	3242	3086	3000		
DATOS DE LABORATORIO						
PESO UNITARIO MAX. (PROCTOR)	Ton/m ³	2,390	2,390	2,390		
HUMEDAD OPTIMA	%	5,9	5,9	5,9		
HUMEDAD DEL MATERIAL EXTRAIDO						
HUMEDAD MATERIAL y/o "SPEEDY"	%	10,2	9,0	9,0		
DATOS CALCULADOS						
VOLUMEN DEL HUECO	cm ³	1582,9	1620,1	1571,4		
PESO UNITARIO HUMEDO	Ton/m ³	2,247	2,483	2,563		
PESO UNITARIO SECO	Ton/m ³	2,039	2,278	2,352		
COMPACTACION OBTENIDA	%	85,3	95,3	98,4		

OBSERVACIONES:

Gerardo F Torres J

Gerardo Torres Jiménez
Auxiliar de Laboratorio
Quien ensayó

Agustín Torres Jiménez

Agustín Torres Jiménez
Geotecnólogo
MP: 1951600093 CAU

Consuelo Torres Jiménez

Consuelo Torres Jiménez
Geóloga
MP: 3652

ACTA No 6 PARCIAL

CONTRATO N°: 132/2018
MODALIDAD DE: INVITACION PUBLICA No 00064/2018
CONTRATACION:
CONTRATANTE: EMPOCALDAS S.A. E.S.P.
REPRESENTANTE LEGAL: CARLOS ARTURO AGUDELO MONTOYA
OBJETO: REPOSICION DE REDES DE ACUEDUCTO Y
ALCANTARILLADO EN LOS MUNICIPIOS Y CORREGIMIENTOS
DE ARAUCA KILOMETRO 41 Y CHINCHINA
CONTRATISTA: CONSORCIO SANTANDER
NIT: 901,192,193-4
REPRESENTANTE LEGAL: JAIR DE JESUS QUINTERO CARVAJAL
MUNICIPIO: ARAUCA KILOMETRO 41 Y CHINCHINA
COSTO INICIAL: \$ 927.409.631
ADICION \$ 0
VALOR ACTA PARCIAL 1 \$ 94.174.731
VALOR ACTA PARCIAL 2 \$ 104.292.571
VALOR ACTA PARCIAL 3 \$ 114.008.512
VALOR ACTA PARCIAL 4 \$ 174.556.099
VALOR ACTA PARCIAL 5 \$ 124.885.968
VALOR ACTA PARCIAL 6 \$ 188.948.480
SALDO POR EJECUTAR \$ 126.543.270
COSTO CONTRATO \$ 927.409.631
RECURSOS: PROPIOS
SUPERVISOR GERARDO A. RAMIREZ GOMEZ
CDP: 0473 2018/04/09
RP 0750 2018/07/09

En la ciudad de Manizales a los 15 días del mes de noviembre, se reunieron los señores GERARDO ANTONIO RAMIREZ GOMEZ Ingeniero de Zona de Empocaldas S.A. E.S.P. y el Ingeniero JAIR DE JESUS QUINTERO CARVAJAL representante Legal del contratista, con el fin de realizar el acta 6 de recibo del contrato 0132/2018.

No siendo otro el objeto de la presente acta, se firma por los que en ella intervinieron

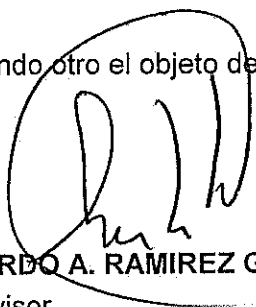

GERARDO A. RAMIREZ GOMEZ
Supervisor
EMPOCALDAS S.A. E.S.P



CONSORCIO SANTANDER
REPRESENTANTE LEGAL
JAIR DE JESUS QUINTERO CARVAJAL
Contratista

CONT #		132/2018		CONTRATISTA		EMPOCALDAS S.A.S.P		CONSORCIO SANTANDER				
REPOSICION DE REDES DE ACUEDUCTO Y ALCANTARILLADO EN LOS MUNICIPIOS Y CORREGIMIENTOS DE ARAUCA KILOMETRO 41 Y CHINCHINA												
ACTA PARCIAL NO. 06												
GRUPO I - ARAUCA - KM 41 - CHINCHINA												
ITEM	DESCRIPCION	CONTRACTUAL		ACTA 6		ACTAS ANTERIORES		EJECUTADO		% EJECUT		
		UN	CAN	VR UNIT	VR TOTAL	CAN	VR TOTAL	CAN	VR TOTAL			
1	Localización y replanteo	m	888	4,129	3,668,552	-	-	876,00	3,617,004	876,00	3,617,004	99%
2	Corte con disco abrasivo	m	20	6,646	132,920	-	-	5,00	93,230	5,00	33,230	25%
3	Excavación en material común	m3	362	24,056	8,711,892	-	-	729,60	17,568,554	729,60	17,568,554	202%
4	Excavación en material conglomerado para instalación de tubería	m3	20	31,603	632,060	-	-	-	-	-	-	0%
5	Excavación en material rocoso para instalación de tubería	m3	20	38,714	774,280	-	-	56,00	2,167,984	56,00	2,167,984	280%
6	Instalación de tubería PVC de 10 incluye transporte en vehículo y al hombro	m	888	21,727	19,293,576	-	-	876,00	19,032,852	876,00	19,032,852	99%
7	Instalación de válvula de lavado de 4" incluye sobre acarreo de válvula, tee de 10" y acoples	un	2	329,621	659,242	-	-	2,00	659,242	2,00	659,242	100%
8	Instalación de válvula ventosa de 1" incluye sobre acarreo de válvula, suministro de nipples de plúgata	Un	2	143,202	286,404	-	-	-	-	-	-	0%
9	Caja para válvula de lavado diámetro 1,20 m H Promedio 1,20 m completa con tapa metálica	un	2	1,692,351	3,384,702	-	-	-	-	-	-	0%
10	Caja para ventosa ovalada completa con tapa metálica H 1,20m D = 0,60 m	un	2	1,827,060	3,654,120	-	-	-	-	-	-	0%
11	Empalmes a tubería existente	un	8	356,033	2,848,264	-	-	2,00	712,066	2,00	712,066	25%
12	Anclajes de empalmes con tubería acero galvanizado de 2" y alambre acero galvanizado (4 pilotes L = 1,50 m)	un	8	331,834	2,654,672	-	-	6,00	1,991,004	6,00	1,991,004	75%
13	Lienos compactados con material de sitio	m3	400	17,640	7,056,000	-	-	543,40	9,585,576	543,40	9,585,576	136%
14	Concreto a 210kg/cm2 para anclar válvula de lavado, re. recubrimiento de tubería y anclajes incluye formaleta y sobre acarreo en vehículo y al hombro	m3	1	1,185,355	1,185,355	-	-	1,00	1,185,355	1,00	1,185,355	100%
15	Retiro de sobrantes en vehículo automotor	m3	30	27,653	829,590	-	-	35,00	967,855	35,00	967,855	117%
16	Dispersión de sobrantes	M3	20	17,283	345,660	-	-	225,90	3,904,230	225,90	3,904,230	1130%
17	Acero de refuerzo	Kilo	120	5,158	618,960	-	-	0	-	-	-	0%
OTROS ITEMS CONTEMPLADOS EN EL CONTRATO												
	Arena para base y atraque	m3		110,336				92,1	10,161,854	92,10	10,161,854	
	Entibado horizontal Tipo I	m		28,466				60	1,707,960	60,00	1,707,960	

ITEM	DESCRIPCION	CONTRATUAL		ACTA 6		ACTAS ANTERIORES		EJECUTADO		% EJECUT
		UN	CAN	VR UNIT	VR TOTAL	CAN	VR TOTAL	CAN	VR TOTAL	
22	Instalación de tubería PVC corrugada de 6" para domiciliarias	m	12	12,622	151,464					0%
23	Cajas de inspección 0,50x0,50 para domiciliarias. Incluye tapa en concreto	und	4	365,611	1,462,444					0%
24	Instalación de silietas de 12"x6"	und	4	39,763	159,062					0%
25	Empalme a cámara	und	2	82,586	165,172					0%
26	LLENOS									
27	Arena para base y atraque	m³	5	110,335	551,675					0%
28	Lleno compactado con material de la obra	m³	28	20,238	566,664					0%
29	Lleno compactado con material de sustitución	m³	30	38,023	1,140,690					0%
30	Sub base para pavimento	m³	9	132,455	1,192,095					0%
31	CONCRETOS									
32	Concreto de 21Mpa para gradierías y andenes	m³	0.5	553,678	276,839					0%
33	Concreto para pavimento 42MR hecho en obra	m³	6.5	761,919	4,887,474					0%
34	ACERO									
35	Acero de refuerzo para gradierías	Kilob	36	5,416	194,976					0%
36	Acompañamiento social durante toda la obra	Gi	1	1,529,992	1,529,992					0%
	COSTO TOTAL				27,457,223					
	COSTO DIRECTO				20,346,219					
	ADMINISTRACION				4,883,093					
	IMPREVISTOS				1,017,311					
	UTILIDADES				1,017,311					
	IVA SOBRE UTILIDADES				193,289					
	TOTAL				27,457,223					
TABLA DE ALMACENAMIENTO										
ITEM	DESCRIPCION	CONTRATUAL		ACTA 6		ACTAS ANTERIORES		EJECUTADO		% EJECUT
		UN	CAN	VR UNIT	VR TOTAL	CAN	VR TOTAL	CAN	VR TOTAL	
1	PRELIMINARES									
1.1	Suministro, Transporte E Instalación Valia Informativa General Del Proyecto	m2	4	146,299	585,196			0	-	0%
1.2	Barrera con Bombones Plásticos, Cinta de Seguridad y Yute para cerramiento	m	120	8,805	1,056,600			0	-	0%
1.3	Localización y Replanteo (incluye topografía y plano récord)	m2	232	1,783	413,656			144	256,752	62%
1.4	Roceria, Limpieza y Descapote y evacuación de sobrantes	m2	344	10,799	3,714,856			144	1,555,056	42%
1.5	Suministro, Transporte E Instalación Campamento Provisional	m2	18	124,438	2,239,884			18	2,239,884	100%
	SUBTOTAL				8,010,192			0	4,051,682	51%
2	TANQUE DE ALMACENAMIENTO							0	-	
2.1	Excavaciones a mano o maquina de 0.00 m a 4.0 m	m3	200	19,401	3,880,200			0	-	0%
2.2	Manejo-Movilización Escombros/Sobrantes Vehiculo Automotor	m3	200	26,608	5,321,600			151	4,017,808	76%
2.3	Afirmado en Material Granular Seleccionado subbase tipo INVIAS compactado al 95% del Proctor modificado	m3	14.67	94,382	1,384,584			15.4	1,453,483	105%

ITEM	DESCRIPCION	CONTRATUAL			ACTA 6			ACTAS ANTERIORES			EJECUTADO			% EJECUT
		UN	CAN	VR UNIT	VR TOTAL	CAN	VR TOTAL	CAN	VR TOTAL	CAN	VR TOTAL	CAN	VR TOTAL	
4.1	Transporte e instalación de Válvula de 4" HD Compuerta de Bridas - Incluye el suministro e instalación de una brida plástica	un	1	118,512	118,512									0%
4.2	Transporte e instalación Ventosa (incluye accesorios)	un	1	94,067	94,067									0%
4.3	Caja para Válvula en Concreto 21 Mpa producido en obra - incluye instalación de tapa tipo chopete en HD incrustada en la tapa de concreto	un	1	543,180	543,180									0%
4.4	Caja para Ventosa en concreto 21 Mpa producido en obra - incluye instalación de ató y tapa completa en HF D=0.60 m	un	1	524,918	524,918									0%
4.5	Suministro, Transporte e instalación de Acero de Refuerzo de 1/4" a 1-1/4" de 4200 Mpa (4200 Kg/cm2)	Kg	120	4,118	494,160									0%
4.6	Concreto para anclajes de tubería 21 Mpa producido en Obra	m3	0.25	397,372	99,343									0%
5	TRABAJOS SOCIALES													
5.1	Acompañamiento social durante toda la obra	gl	1	1,484,619	1,484,619	1.00							1.00	100%
	COSTO TOTAL				7,535,773									1,484,619
	ADMINISTRACION				7,535,773									1,484,619
	IMPREVISTOS	%	26.0		1,959,301									386,001.0
	UTILIDADES	%	3.0		226,073									44,539.0
	IVA SOBRE UTILIDADES	%	5.0		376,789									74,231.0
	TOTAL	%	19.0		71,590									14,104.0
	TOTAL				10,169,526									2,003,494
CONSTRUCCION CONDUCCION TUBERIA CONDUCCION TUBERIA														
	PRELIMINARES				5,004,081									1,206,250
1.1	Rosaría y limpieza	m2	1148.4	827	949,127									620,250
1.2	Localización y replanteo (incluye topografía y plano record)	m1	670.48	1,172	785,803									586,000
1.3	Suministro, transporte e instalación valla informativa general del proyecto 2 m x 4 m	un	1	912,091	912,091									500.00
1.4	Suministro, transporte e instalación Campamento provisional	m2	20	117,823	2,356,460									-
2	MOVIMIENTO DE TIERRAS				11,088,390									13,425,852
2.1	Excavación en Zanja/Cielo Abierto - Material Común - 0.0 a 2.0 m	m3	169.12	19,401	3,281,097									210.00
2.2	Excavación en Zanja/Cielo Abierto - Conglomerado - 0.0 a 2.0 m	m3	43.1	26,368	1,136,461									-
2.3	Excavación para paso subterráneo 0-4 m Condiciones Húmedas	m3	3.29	115,875	381,229									-
2.4	Suministro, Transporte e instalación Sustitución en Arena Limpia	m3	13.8	84,967	1,172,545									48.00
2.5	Suministro, Transporte e instalación Relleno Compactado con Material de Prestamo	m3	28.89	34,515	997,138									50.40
2.6	Relleno en Material Seleccionado Proveniente de la Excavación	m3	159.77	18,025	2,879,854									159.60
2.7	Suministro, Transporte e instalación Relleno en Afirmado Compactado	m3	6.18	91,729	566,885									-
2.8	Retiro y disposición de escambros y sobrantes en sitio	m3	55.75	12,075	673,181									54.40
3	INSTALACION TUBERIAS				7,184,297									5,223,500

3.1	Transporte e instalación Tubería PVC Tipo Unión Mecánica RDE 21 de 3" P/Acueducto - incluye instalación de accesorios tes, codos, reducciones, tapones	m	6	9,884	59,304				0					0%
3.2	Transporte e instalación Tubería PVC Tipo Unión Mecánica de 4" P/Acueducto Incluye instalación de accesorios tes, codos, reducciones, tapones	m	670.48	10,447	7,004,505				500	5,223,500	500.00	5,223,500	5,223,500	75%
3.3	Empalme a tubería existente	un	2	60,244	120,488				0					0%
4	INSTALACIONES HIDRAULICAS				11,719,522				0					
4.1	Transporte e instalación de Válvula HD de 3" JH	un	1	64,021	64,021				0					0%
4.2	Transporte e instalación de Válvula HD de 4" JH	un	1	78,758	78,758				0					0%
4.3	Transporte e instalación Ventosa (incluye la instalación de los accesorios)	un	1	94,067	94,067				0					0%
4.4	Transporte e instalación de Válvula Purga (incluye accesorios)	un	1	70,424	70,424				0					0%
4.5	Transporte e instalación de Válvula de cierre, Válvula de Control de Reboso, Niples y demás accesorios	gl	1	295,221	295,221				0					0%
4.6	Suministro e instalación de sistema de protección de Válvula - incluye tapa tipo chorote en HD, tubo pvc de 6" Longitud 0.80 m y Losa de 0.50 m * 0.50 m en concreto reforzado	un	1	414,723	414,723				0					0%
4.7	Caja para Válvula en Concreto 21 Mpa producido en obra - incluye instalación de tapa tipo chorote en HD incrustada en la tapa de concreto	un	1	543,180	543,180				0					0%
4.8	Caja para Ventosa en concreto 21 Mpa producido en obra - incluye instalación de aire y tapa completa en HF D=0.60 H = 1.20m D= 1.20m	un	1	524,918	524,918				0					0%
4.9	Caja ovalada para Válvula Purga de 2" en concreto 21 Mpa producido en obra - incluye suministro, transporte e instalación de aire y tapa completa en HF D=0.60 H = 1.20m D= 1.20 m	un	1	977,724	977,724				0					0%
4.1	Construcción de Cámara en Concreto reforzado 210 Kg/cm ² - incluye formaleta	m ³	1	839,460	839,460				0					0%
4.11	Suministro, Transporte e instalación de aire-tapa de diámetro 0.60 m en HD con sistema de seguridad	un	2	938,220	1,876,440				0					0%
4.12	Suministro, Transporte e instalación de Acero de Refuerzo de 1/4" a 1-1/4" de 420 Mpa (4200 Kg/cm ²)	Kg	530	4,118	2,182,540				0					0%
4.13	Construcción de paso subfluvial en concreto de 3000 psi	m ³	4	888,840	3,555,360				0					0%
4.14	Concreto para anclajes de tubería 21 Mpa producido en Obra	m ³	0.5	397,372	198,686				0					0%
	ITEMS ADICIONALES PACTADOS EN ACTA DE CONVENIO DE PRECIOS No. 01								0					
	SUMINISTRO, INSTALACION Y TERMOFUSION DE TUBERIA DE POLIETILENO DE 4"	ML		54,003	50.00			2,700,150			50.00		2,700,150.00	

ITEM	DESCRIPCION	CONTRACTUAL		ACTA 6		ACTAS ANTERIORES		EJECUTADO		% EJECUT		
		UN	CAN	VR UNIT	VR TOTAL	CAN	VR TOTAL	CAN	VR TOTAL			
	COSTO DIRECTO				34,992,290		2,700,150		19,955,602		22,555,752	
	ADMINISTRACION	26	%		9,097,985		702,039		5,162,457		5,864,498	
	IMPREVISTOS	3	%		1,048,769		81,005		595,668		676,673	
	UTILIDADES	5	%		1,749,615		135,008		992,780		1,127,788	
	IVA SOBRE UTILIDADES	19	%		332,427		25,652		188,628		214,280	
	SUBTOTAL				47,222,096		3,643,854		26,795,135		30,438,989	
	ACTA 6											
1	PRELIMINARES											
2	Localización y replanteo	mi	162	4,768	772,416			162,000	772,416	162,000	772,416	100%
3	Cerramiento con tela verde y soportes de guadua cada 2 metros	mi	332	12,444	4,131,408			100,000	1,244,400	100,000	1,244,400	30%
4	Señal preventiva y reclamataria	und	2	142,058	284,116							0%
5	Instalación de valla institucional 2x4	und	1	759,980	759,980			1,000	759,980	1,000	759,980	100%
6	DEMOLICIONES											
7	Corte con disco abrasivo	mi	10	6,977	69,770			8,000	55,816	8,000	55,816	80%
8	Demolición de estructuras en concreto hidráulico incluye andenes, gradería y cañuelas	m³	2	76,184	152,368			1,100	83,802	1,100	83,802	55%
9	EXCAVACION											
10	En material común de 0 a 2m	m³	180	24,066	4,331,880			183,000	4,404,078	183,000	4,404,078	102%
11	En conglomerado	m³	34	26,633	905,522							0%
12	Embarbo horizontal Tipo I	mi	20	28,466	569,320							0%
13	Refilo de material sobrante en vehículo automotor	m³	40	29,948	1,197,920							0%
14	ESTRUCTURAS ALCANTARILLADO											
15	Instalación e tubería PVC corrugada de 14"	mi	162	25,371	4,110,102			141,800	3,597,608	141,800	3,597,608	86%
16	Cámara de calda D=1,2, H=3 04, espesor de pared e=0,20 con colchón de piedra pegada e=40cm y boquilla	mi	4	582,878	2,331,512							0%
17	Suministro e instalación de tapa con aro pozo de inspección en HF D=0,60cm	Un	4	572,808	2,291,232							0%
18	Bases y Cañuelas	Un	4	494,209	1,976,836			14,000	6,918,926	14,000	6,918,926	350%
19	Instalación de tubería PVC corrugada de 8" para domiciliarias	mi	24	12,622	302,928			39,400	497,307	39,400	497,307	164%
20	Cajas de inspección 0,50x0,50 para domiciliarias. Incluye tapa en concreto	und	10	365,611	3,656,110			11,000	4,021,721	11,000	4,021,721	110%
21	Instalación de silletas de 14"x6"	und	10	39,763	397,630			13,000	516,919	13,000	516,919	130%
22	Empalme a cámara	und	10	82,586	825,860			25,000	2,054,650	25,000	2,054,650	250%
23	LLENOS											
24	Arena para base y ataque	m³	18	110,335	1,986,030			19,400	2,140,489	19,400	2,140,489	108%
25	Lleno compactado con material de la obra	m³	185	20,238	3,744,030			168,200	3,404,032	168,200	3,404,032	91%
26	CONCRETOS											
27	Concreto de 21Mpa para graderías y andenes	m³	0,5	553,678	276,839			0,300	166,103	0,300	166,103	60%
28	Concreto para pavimento 42MIR hecho en obra	m³	4	751,919	3,007,676							0%
29	ACERO											
30	Maila elito soldada de 5mm hueco de 0,15cm por 0,15cm	m²	30	14,814	444,420							0%

ITEM	DESCRIPCION	CONTRACTUAL		ACTA 6		ACTAS ANTERIORES		EJECUTADO				
		UN	CAN	VR UNIT	VR TOTAL	CAN	VR TOTAL	CAN	VR TOTAL			
31	Acompañamiento social durante toda la obra	GI	1.25	1,529,993	1,912,491	0.25	382,496	1.00	1,529,993	1.25	1,912,491.00	100%
ITEMS ADICIONALES PACTADOS EN ACTA DE CONVENIO DE PRECIOS No. 01												
	CONSTRUCCION DE CAMARAS DE 1 X 1 H ENTRE 1.2-1.5 MTS EN CONCRETO SIMPLE Y TAPA EN CONCRETO REFORZADO PAREDES DE e=15cm	UN		1,063,067		4.00	4,252,268			4.00	4,252,268.00	
	JORNIALES DE AYUDANTE DE CONSTRUCCION	UN		65,211		35.00	2,282,385			35.00	2,282,385.00	
	COSTO TOTAL			40,438,396			6,917,151		32,178,250		39,095,401	
	TOTAL COSTO DIRECTO			29,965,466			5,125,714		23,944,572		28,970,286	
	ADMINISTRACION		24%	7,191,712			1,230,171		5,722,697		6,952,869	
	IMPREVISTOS		5%	1,496,273			256,286		1,192,229		1,448,514	
	UTILIDAD		5%	1,496,273			256,286		1,192,229		1,448,514	
	IVA sobre utilidad		19%	284,572			48,694		226,524		275,218	
	COSTO TOTAL OBRA (incluye AIU e Iva sobre utilidades)			40,438,396			6,917,151		32,178,251		39,095,401	
Costo total de la obra: 39,095,401.00 (incluye AIU e Iva sobre utilidades)												
	PRELIMINARES											
1	Localización y replanteo (incluye plano recort)	ml	96	4,768	457,728			96.00	457,728	96.00	457,728	100%
2	Cerramiento con tela verde y soportes de guada cada 2 metros	ml	204	12,444	2,538,576			204.00	2,538,576	204.00	2,538,576	100%
3	Señal preventiva y reglamentaria	und	2	142,058	284,116			2.00	284,116	2.00	284,116	100%
4	Instalación de valla institucional 2x4	und	1	719,129	719,129			1.00	719,129	1.00	719,129	100%
5	DEMOLICIONES											
6	Corte con disco abrasivo	ml	352	6,977	2,455,904			289.80	2,021,935	289.80	2,021,935	82%
7	Demolición de estructuras en concreto hidráulico incluye andenes, gradería y cañuelas	m²	26	76,184	1,980,784			65.10	4,959,578	65.10	4,959,578	250%
8	EXCAVACION											
9	En material común de 0 a 2m	m³	262	24,066	6,064,632			212.40	5,111,618	212.40	5,111,618	84%
10	En material común de 2.1 a 4m	m³	35	28,058	982,030			51.50	1,444,987	51.50	1,444,987	147%
11	Emblado horizontal Tipo I	ml	80	28,466	2,277,280			132.00	3,757,512	132.00	3,757,512	165%
12	Retiro de material sobrante en vehículo automotor	m³	86	29,948	2,575,528			170.10	5,094,155	170.10	5,094,155	198%
13	ESTRUCTURAS ALCANTARILLADO											
14	Instalación de tubería PVC corrugada de 14"	ml	96	24,690	2,370,240			92.00	2,271,480	92.00	2,271,480	96%
15	Cámara de caída D=1.2, H=3.04, espesor de pared e=0.20 con cojín de piedra pegada e=40cm y boquilla	ml	2.3	582,878	1,340,619			2.30	1,340,619	2.30	1,340,619	100%
16	Suministro e instalación de tapa con aro pozo de inspección en HD D=0.60cm para 12 toneladas	Un	3	671,568	2,014,704			1.00	671,568	1.00	671,568	33%
17	Bases y Cañuelas	Un	3	494,209	1,482,627			3.00	1,482,627	3.00	1,482,627	100%
18	Instalación de tubería PVC corrugada de 6" para domiciliares	ml	84	12,622	1,060,248			44.90	566,728	44.90	566,728	53%
19	Cajas de inspección 0.50x0.50 para domiciliares, incluye tapa en concreto	und	16	365,611	5,849,776			8.00	2,924,886	8.00	2,924,886	50%

21	Instalación de silletas de 14"x6"	und	16	39,763	636,208	-	8,00	318,104	8,00	318,104	8,00	318,104	50%
22	Empalme a cámara	und	2	82,586	165,172	-	3,00	247,758	3,00	247,758	3,00	247,758	150%
23	LLENOS	0	0	-	-	-	-	-	-	-	-	-	-
24	Arena para base y ataque	m³	18	110,335	1,986,030	-	15,00	1,655,025	15,00	1,655,025	15,00	1,655,025	83%
25	Lleno compactado con material de la obra	m³	225	20,238	4,553,550	-	138,00	2,792,844	138,00	2,792,844	138,00	2,792,844	61%
26	Sub base para pavimento	m³	36	132,455	4,768,380	-	54,90	7,271,780	54,90	7,271,780	54,90	7,271,780	153%
27	CONCRETOS	-	-	-	-	-	-	-	-	-	-	-	-
28	Concreto de 21Mpa para gradefías y andenes	m³	1	553,678	553,678	-	-	-	-	-	-	-	0%
29	Concreto para pavimento 42MR hecho en obra	m³	26	751,919	19,549,894	-	54,90	41,280,353	54,90	41,280,353	54,90	41,280,353	211%
30	ACERO	-	-	-	-	-	-	-	-	-	-	-	-
31	Acero de refuerzo para gradefías	Kilo	36	5,416	194,976	-	-	-	-	-	-	-	0%
32	Acompañamiento social durante toda la obra	Gl	1,25	1,529,992	1,912,490	0,45	0,80	1,223,994	0,80	1,223,994	1,25	1,912,490	100%
OTROS ITEMS CONTEMPLADOS DENTRO DEL CONTRATO													
	Suministro, Transporte e Instalación Relleno Compactado con Material de Prestamo	m3		34,515			106,20	3,734,523	106,20	3,734,523		3,734,523	
	ITEMS ADICIONALES PACTADOS EN ACTA DE CONVENIO DE PRECIOS No. 01												
	ACARREO EN VEHICULO AUTOMOTOR A MAS DE 8KM DE DISTANCIA	M3-KM		3,783		2041,20		7,721,860		7,721,860	2,041,20	7,721,860	
	COSTO TOTAL				69,774,299			94,171,625		94,171,625		102,581,981	
	TOTAL COSTO DIRECTO				50,962,800			69,782,605		69,782,605		76,014,806	
	ADMINISTRACIÓN		24%		12,231,072			16,747,825		16,747,825		18,243,553	
	IMPREVISTOS		5%		2,548,140			3,116,130		3,116,130		3,800,740	
	UTILIDAD		5%		2,548,140			3,116,130		3,116,130		3,800,740	
	IVA sobre utilidad		18%		484,147			662,935		662,935		722,141	
	COSTO TOTAL OBRA (Incluye IAU e Iva sobre utilidades)				69,774,299			84,110,356		84,110,356		102,581,980	
ACTA 6													
ITEM	DESCRIPCION	UND	CANTIDAD	VR.UNITARIO	VR. TOTAL	CAN	ACTAS ANTERIORES CAN	VR. TOTAL	ACTAS ANTERIORES VR. TOTAL	CAN	VR. TOTAL	ACTAS ANTERIORES VR. TOTAL	%
1	PRELIMINARES												
2	Localización y replanteo (incluye plano record)	ml	96,00	4,768	457,728	-	96	457,728	-	96,00	457,728	-	100%
3	Cerramiento con tela verde y soportes de guadua cada 2 metros	ml	204,00	12,444	2,538,576	-	204	2,538,576	-	204,00	2,538,576	-	100%
4	Señal preventiva y reglamentaria	und	2,00	142,058	284,116	-	2	284,116	-	2,00	284,116	-	100%
5	Instalación de valla instruccional 2x4	und	1,00	719,129	719,129	-	0	-	-	0	-	-	0%
6	DEMOLICIONES												
7	Corte con disco abrasivo	ml	328,00	6,977	2,288,456	-	331,6	2,313,573	-	331,60	2,313,573	-	101%
8	Demolición de estructuras en concreto hidráulico incluye andenes, gradefía y cunetas	m³	26,00	76,184	1,904,800	-	49,2	3,748,253	-	49,20	3,748,253	-	197%
9	EXCAVACION												
10	En material común de 0 a 2m	m³	213,00	24,066	5,126,058	-	197,3	4,748,222	-	197,30	4,748,222	-	93%
11	Entibado horizontal Tipo I	ml	10,00	28,466	284,660	-	30	853,980	-	30,00	853,980	-	300%
12	Retiro de material sobrante en vehículo automotor	m²	82,00	29,948	2,455,736	-	65,4	1,958,599	-	65,40	1,958,599	-	80%
13	ESTRUCTURAS ALCANTARILLADO												
14	Instalación de tubería PVC corrugada de 14" Cámara de caída D=1,2, H=3,04, espesor de pared e=0,20 con coición de piedra pegada e=40cm y boquilla	ml	96,00	24,690	2,370,240	-	88	2,172,720	-	88,00	2,172,720	-	92%
15		ml	0,50	582,878	291,439	-	1,6	932,605	-	1,60	932,605	-	320%

16	Suministro e instalación de tapa con aro pozo de inspección en HD D=0.60cm para 12 toneladas.	Un	2.00	671,568	1,343,136	0	-	-	-	-	-	-	-	0%
17	Bases y Calfueles	Un	2.00	484,209	988,418	3	-	-	1,482,627	3,00	1,482,627	3,00	1,482,627	150%
18	Instalación de tubería PVC corrugada de 6" para domiciliarias	m	72.00	12,622	906,784	69.8	-	-	861,016	69.80	861,016	69.80	881,016	97%
19	Cajas de inspección 0.50x0.50 para domiciliarias. Incluye tapa en concreto	und	17.00	365,611	6,215,387	13	-	-	4,752,943	13.00	4,752,943	13.00	4,752,943	76%
20	Instalación de silletas de 14"x6"	und	17.00	39,763	675,971	17	-	-	675,971	17.00	675,971	17.00	675,971	100%
21	Empaño a cámara	und	2.00	82,586	165,172	3	-	-	247,758	3.00	247,758	3.00	247,758	150%
22	LLENOS					0	-	-	-	-	-	-	-	
23	Arena para base y atraque	m³	16.00	110,335	1,765,360	15.8	-	-	1,743,293	15.80	1,743,293	15.80	1,743,293	99%
24	Lleno compactado con material de la obra	m³	154.00	20,238	3,116,652	174.5	-	-	3,531,531	174.50	3,531,531	174.50	3,531,531	113%
25	Sub base para pavimento	m³	33.00	132,455	4,371,015	54.7	-	-	7,245,289	54.70	7,245,289	54.70	7,245,289	166%
26	CONCRETOS					0	-	-	-	-	-	-	-	
27	Concreto de 21MPa para gradénas y andenes	m³	5.00	553,678	2,768,390	0	-	-	-	-	-	-	-	0%
28	Concreto para pavimento 42MR hecho en obra	m³	24.12	751,919	18,136,286	54.6	-	-	41,054,777	54.60	41,054,777	54.60	41,054,777	226%
29	ACERO					0	-	-	-	-	-	-	-	
30	Acero de refuerzo para gradénas	Kilo	36.00	5,416	194,976	0	-	-	-	-	-	-	-	0%
31	Acompañamiento social durante toda la obra	GI	1.25	1,529,980	1,912,488	1	382,498	-	1,529,990	1.25	1,912,488	1.25	1,912,488	100%
ACTA DE CONVENIO DE PRECIOS No. 01														
ACARREO EN VEHICULO AUTOMOTOR A MAS DE 8KM DE DISTANCIA														
				3,783	784.80									
COSTO TOTAL														
TOTAL COSTO DIRECTO														
ADMINISTRACIÓN														
IMPREVISTOS														
UTILIDAD														
COSTO TOTAL OBRAS														
IVA sobre utilidad														
COSTO TOTAL OBRA (incluye IAU e Iva sobre utilidades)														
ACTAS ANTERIORES														
ACTA 6														
EJECUTADO														
1	PRELIMINARES	UND	CANTIDAD	VR.UNITARIO	VR. TOTAL	CAN	VR. TOTAL	CAN	VR. TOTAL	CAN	VR. TOTAL	CAN	VR. TOTAL	
2	Localización y replanteo (incluye plano record)	ml	96.00	4,768	457,728			96		96.00	457,728			100%
3	Techado provisional en plástico y guadaña	m2	576.00	8,273	4,765,248			540		540.00	4,467,420			94%
4	Cerramiento con tela verde y soportes de guadaña cada 2 metros	m	204.00	12,444	2,538,576			204		204.00	2,538,576			100%
5	Señal preventiva y reclamataria	und	2.00	142,058	284,116			2		2.00	284,116			100%
6	Instalación de valla institucional 2x4	und	1.00	719,129	719,129			0		-	-			0%
7	DEMOLICIONES													
8	Corte con disco abrasivo	ml	312.00	6,977	2,176,824			80		80.00	558,160			26%
9	Demolición de estructuras en concreto hidráulico incluye andenes, gradéna y calfueles	m³	24.00	76,184	1,828,416			64.9		64.90	4,944,342			270%
10	EXCAVACION													
11	En material común de 0 a 2m	m³	240.00	24,066	5,775,840			183.6		183.60	4,418,518			77%
12	Entibado horizontal T=0.1	ml	20.00	28,466	569,320			35		35.00	986,310			175%
13	Retiro de material sobrante en vehículo automotor	m³	78.00	29,948	2,335,944			233.6		233.60	6,995,853			289%
14	ESTRUCTURAS ALCANTARILLADO													
15	Instalación de tubería PVC corrugada de 12"	ml	96.00	21,747	2,087,712			85		85.00	1,848,485			89%

16	Cámara de caídas D=1.2, H=3.04, espesor de pared e=0.20 con colchón de piedra pegada e=40cm. y boquilla	ml	0.50	562,878	291,439				0										0%
17	Suministro e instalación de tapa con aro pozo de inspección en HD D=0.60cm para 12 toneladas	Un	1.00	671,568	671,568				0										0%
18	Basas y Cañuelas	Un	2.00	494,209	988,418	3.00			0										150%
19	Instalación de tubería PVC corrugada de 6" para domiciliarias	ml	60.00	12,622	757,320				0										0%
20	Cajas de inspección 0.60x0.50 para domiciliarias. Incluye tapa en concreto	und	15.00	365,611	5,484,165				0										0%
21	Instalación de sillas de 12"x6"	und	15.00	39,763	596,445				0										0%
22	Empalme a cañera	und	4.00	82,586	330,344	4.00			0										100%
23	LLENOS																		
24	Arena para base y alzapuca	m³	15.00	110,335	1,655,025				13.6										91%
25	Llano compactado con material de la obra	m³	184.00	20,298	3,723,792				73.4										40%
26	Sub base para pavimento	m³	32.10	132,455	4,251,806	70.20			0										219%
27	CONCRETOS																		
28	Concreto de 2"18pa para gradenas y andenes	m³	1.00	553,678	553,678				0										0%
29	Concreto para pavimento 42MR hecho en obra	m³	24.00	751,919	18,046,056	55.70			10										274%
30	ACERO																		
31	Acero de refuerzo para gradenas	Kilo	36.00	5,416	194,976				0										0%
32	Acompañamiento social durante toda la obra	GI	1.25	1,529,997	1,912,496	0.25			1										100%
OTROS ITEMS CONTEMPLADOS DENTRO DEL CONTRATO																			
	Suministro, Transporte e instalación																		
	Relleno Compactado con Material de Prestamo	m3		34,515					110.20										
	En conglomerado	m²		26,633					58.50										
ITEMS ADICIONALES PACTADOS EN ACTA DE CONVENIO DE PRECIOS No. 01																			
	ACARREO EN VEHICULO AUTOMOTOR A MAS DE 8KM DE DISTANCIA	M3-KM		3,783		2803.20													
	JORNAL DE AYUDANTE DE CONSTRUCCION	UN		65,211		60.00													
	JORNAL DE OFICIAL DE CONSTRUCCION	UN		123,803		12.00													
	SUMINISTRO E INSTALACION DE DOVELAS PARA PAVIMENTO EN ACERO DE 7/8" LISO INCLUE CANASTILLA PARA SOPORTE EN VARILLA GRAFILADA DE 1/4"	ML		43,524		66.00													
COSTO DIRECTO																			
62,896,381																			
ADMINISTRACION																			
46,681,275																			
IMPREVISTOS																			
11,203,599																			
UTILIDAD																			
2,334,064																			
TOTAL OBRAS																			
82,652,909																			
sobre utilidad																			
443,472																			
Incluye AII e Iva sobre utilidades																			
82,896,381																			
COSTO TOTAL																			
117,157,399																			
ADMINISTRACION																			
88,815,412																			
IMPREVISTOS																			
20,835,699																			
UTILIDAD																			
4,340,771																			
TOTAL OBRAS																			
116,332,655																			
sobre utilidad																			
824,748																			
Incluye AII e Iva sobre utilidades																			
117,157,399																			
ACTA 6																			
72,251,088																			
ACTAS ANTERIORES																			
5,361,684																			
EJECUTADO																			
88,815,412																			
ACTAS ANTERIORES																			
959,924																			
EJECUTADO																			
4,340,771																			
ACTAS ANTERIORES																			
188,661																			
EJECUTADO																			
5,323,841																			
ACTAS ANTERIORES																			
37,744																			
EJECUTADO																			
5,361,684																			
ACTAS ANTERIORES																			
72,251,088																			
EJECUTADO																			
117,157,399																			
CONTRACTUAL																			
72,251,088																			
CONTRACTUAL																			
46,681,275																			
CONTRACTUAL																			
11,203,599																			
CONTRACTUAL																			
2,334,064																			
CONTRACTUAL																			
82,652,909																			
CONTRACTUAL																			
443,472																			
CONTRACTUAL																			
62,896,381																			
CONTRACTUAL																			
46,681,275																			
CONTRACTUAL																			
11,203,599																			
CONTRACTUAL																			
2,334,064																			
CONTRACTUAL																			
82,652,909																			
CONTRACTUAL																			
443,472																			
CONTRACTUAL																			
62,896,381																			
CONTRACTUAL																			
46,681,275																			
CONTRACTUAL																			
11,203,599																			
CONTRACTUAL																			
2,334,064																			
CONTRACTUAL																			
82,652,909																			
CONTRACTUAL																			
443,472																			
CONTRACTUAL																			
62,896,381																			
CONTRACTUAL																			
46,681,275																			
CONTRACTUAL																			
11,203,599																			
CONTRACTUAL																			
2,334,064																			
CONTRACTUAL																			
82,652,909																			
CONTRACTUAL																			
443,472																			
CONTRACTUAL																			
62,896,381																			
CONTRACTUAL																			
46,681,275																			
CONTRACTUAL																			
11,203,599																			
CONTRACTUAL																			
2,334,064																			
CONTRACTUAL																			
82,652,909																			
CONTRACTUAL																			
443,472																			
CONTRACTUAL																			
62,896,381																			
CONTRACTUAL																			
46,681,275																			
CONTRACTUAL																			
11,203,599																			
CONTRACTUAL																			
2,334,064																			
CONTRACTUAL																			
82,652,909																			
CONTRACTUAL																			
443,472																			
CONTRACTUAL																			
62,896,381																			
CONTRACTUAL																			
46,681,275																			
CONTRACTUAL																			
11,203,599																			
CONTRACTUAL																			
2,334,064																			
CONTRACTUAL																			
82,652,909																			
CONTRACTUAL																			
443,472																			
CONTRACTUAL																			
62,896,381																			
CONTRACTUAL																			
46,681,275																			
CONTRACTUAL																			
11,203,599																			
CONTRACTUAL																			
2,334,064																			
CONTRACTUAL																			
82,652,909																			
CONTRACTUAL																			
443,472																			
CONTRACTUAL																			
62,896,381																			
CONTRACTUAL																			
46,681,275																			
CONTRACTUAL																			
11,203,599																			
CONTRACTUAL																			
2,334,064																			
CONTRACTUAL																			
82,652,909																			
CONTRACTUAL																			
443,472																			
CONTRACTUAL																			
62,896,381																			
CONTRACTUAL																			
46,681,275																			
CONTRACTUAL																			
11,203,599																			
CONTRACTUAL																			
2,334,064																			
CONTRACTUAL																			
82,652,909																			
CONTRACTUAL																			
443,472																			
CONTRACTUAL																			
62,896,381																			
CONTRACTUAL																			
46,681,275																			
CONTRACTUAL																			
11,203,599																			
CONTRACTUAL																			
2,334,064																			
CONTRACTUAL																			
82,652,909																			
CONTRACTUAL																			
443,472																			
CONTRACTUAL																			
62,896,381																			
CONTRACTUAL																			
46,681,275																			
CONTRACTUAL																			
11,203,599																			
CONTRACTUAL																			
2,334,064																			
CONTRACTUAL																			
82,652,909																			
CONTRACTUAL																			
443,472																			
CONTRACTUAL																			
62,896,381																			
CONTRACTUAL																			
46,681,275																			
CONTRACTUAL																			
11,203,599																			
CONTRACTUAL																			
2,334,064																			
CONTRACTUAL																			
82,652,909																			
CONTRACTUAL																			
443,472																			
CONTRACTUAL																			
62,896,381																			
CONTRACTUAL																			
46,681,275																			
CONTRACTUAL																			
11,203,599																			
CONTRACTUAL																			
2,334,064																			
CONTRACTUAL																			
82,652,909																			
CONTRACTUAL																			
443,472																			
CONTRACTUAL																			
62,896,381																			
CONTRACTUAL																			
46,681,275																			
CONTRACTUAL																			
11,203,599																			
CONTRACTUAL																			
2,334,064																			
CONTRACTUAL																			
82,652,909																			
CONTRACTUAL																			
443,472																			
CONTRACTUAL																			
62,896,381																			
CONTRACTUAL																			
46,681,275																			
CONTRACTUAL																			
11,203,599																			
CONTRACTUAL																			
2,334,064																			
CONTRACTUAL																			
82,652,909																			
CONTRACTUAL																			
443,472																			
CONTRACTUAL																			
62,896,381																			
CONTRACTUAL																			
46,681,275																			
CONTRACTUAL																			
11,203,599																			
CONTRACTUAL																			
2,334,064																			
CONTRACTUAL																			
82,652,909																			
CONTRACTUAL																			
443,472																			
CONTRACTUAL																			
62,896,381																			
CONTRACTUAL																			
46,681,275																			
CONTRACTUAL																			
11,203,599																			
CONTRACTUAL																			
2,334,064																			
CONTRACTUAL																			
82,652,909																			
CONTRACTUAL																			
443,472																			
CONTRACTUAL																			
62,896,381																			
CONTRACTUAL																			
46,681,275																			
CONTRACTUAL																			
11,203,599																			
CONTRACTUAL																			
2,334,064																			
CONTRACTUAL																			
82,652,909																			
CONTRACTUAL																			
443,472																			
CONTRACTUAL																			
62,896,381																			
CONTRACTUAL																			
46,681,275																			
CONTRACTUAL																			
11,203,599																			
CONTRACTUAL																			
2,334,064																			
CONTRACTUAL																			
82,652,909																			
CONTRACTUAL																			
443,472																			
CONTRACTUAL																			
62,896,381																			
CONTRACTUAL																			
46,681,275																			
CONTRACTUAL																			
11,203,599																			
CONTRACTUAL																			
2,334,064																			
CONTRACTUAL																			
82,652,909																			
CONTRACTUAL																			
443,472																			
CONTRACTUAL																			
62,896,381																			
CONTRACTUAL																			
46,681,275																			
CONTRACTUAL																			
11,203,599																			
CONTRACTUAL																			
2,334,064																			
CONTRACTUAL																			
82,652,909																			
CONTRACTUAL																			
443,472																			
CONTRACTUAL																			
62,896,381																			
CONTRACTUAL																			
46,681,275																			
CONTRACTUAL																			
11,203,599																			
CONTRACTUAL																			
2,334,064																			
CONTRACTUAL																			
82,652,909																			
CONTRACTUAL																			
443,472																			
CONTRACTUAL																			
62,896,381																			
CONTRACTUAL																			
46,681,275																			
CONTRACTUAL																			
11,203,599																			
CONTRACTUAL																			
2,334,064																			
CONTRACTUAL																			
82,652,909																			
CONTRACTUAL																			
443,472																			
CONTRACTUAL																			
62,896,381																			
CONTRACTUAL																			
46,681,275																			
CONTRACTUAL																			
11,203,599																			
CONTRACTUAL																			
2,334,064																			
CONTRACTUAL																			

RESUMEN DEL CONTRATO	
VALOR DEL CONTRATO	927.409.631
VALOR ADICION	
VALOR ACTA 1	94.174.731
VALOR ACTA 2	104.292.571
VALOR ACTA 3	114.008.512
VALOR ACTA 4	174.556.099
VALOR ACTA 5	124.885.968
VALOR ACTA 6	188.948.480
VALOR ACTAS	800.866.361
SALDO SIN EJECUTAR	126.543.270
SUMAS IGUALES	927.409.631

RESUMEN DEL ANTICIPO	
EL PRESENTE CONTRATO NO TUVO ANTICIPO	

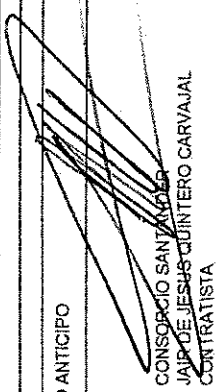
 GERARDO ANTONIO RAMIREZ GOMEZ
 SUPERVISOR
 EMPCCALDAS S.A. E.S.P.

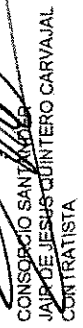
 CONSORCIO SANTANDER
 JAIR DE JESUS QUINTERO CARVAJAL
 CONTRATISTA

ACTA 01 CONVENIO DE PRECIOS

CONTRATO N°: 132/2018

OBJETO: REPOSICION DE REDES DE ACUEDUCTO Y ALCANTARILLADO EN LOS MUNICIPIOS Y CORREGIMIENTOS DE ARAUCA Y MUNICIPIO DE CHINCHINA CALDAS

CONTRATISTA: CONSORCIO SANTANDER
NIT: 901,192,193-4
REPRESENTANTE LEGAL: JAIR DE JESUS QUINTERO CARVAJAL
COSTO CONTRATO: \$ 927,409,631
SUPERVISOR: GERARDO A. RAMIREZ GOMEZ

En la ciudad de Manizales a los 16 días del mes de Octubre de 2018, se reunieron los señores **CARLOS ARTURO AGUDELO MONTOYA** como Gerente de EMPOCALDAS S.A. E.S.P.A. E.S.P. **GERARDO ANTONIO RAMIREZ GOMEZ** como supervisor del contrato y el señor **JAIR DE JESUS QUINTERO CARVAJAL** representante Legal del contratista, con el fin de convenir precios no pactados en el contrato original

ITEM	DESCRIPCION	UNIDAD	VALOR UNITARIO
NP-01	CONSTRUCCION DE CAMARAS DE 1 X 1 H ENTRE 1.2-1.5 MTS EN CONCRETO SIMPLE Y TAPA EN CONCRETO REFORZADO PAREDES DE e=15cm	UNIDAD	\$ 787,749.00
NP-02	JORNALES DE AYUDANTE DE CONSTRUCCION	UNIDAD	\$ 48,322.00
NP-03	JORNAL DE OFICIAL DE CONSTRUCCION	UNIDAD	\$ 91,740.00
NP-04	ACARREO EN VEHICULO AUTOMOTOR A MAS DE 8KM DE DISTANCIA	M3-KM	\$ 2,803.00
NP-05	CERCHA METALICA PARA SOPORTAR TUBERIA DE 10" B=40 CM H= 30 CM	KG	\$ 7,291.00
NP-06	SUMINISTRO, INSTALACION Y TERMOFUSION DE TUBERIA DE POLIETILENO DE 4"	ML	\$ 54,003.00
NP-07	SUMINISTRO DE TUBERIA PVC BIAIXIAL DE 3"	ML	\$ 17,647.00
NP-08	SUMINISTRO E INSTALACION DE DOVELAS PARA PAVIMENTO EN ACERO DE 7/8" LISO INCLUE CANASTILLA PARA SOPORTE EN VARILLA GRAFILADA DE 1/4"	ML	\$ 35,252.00
NP-09	ACELERANTE PARA PAVIMENTO 7 DIAS	KG	\$ 11,550.00

Los anteriores precios son costos directos no incluyen A.I.U ni IVA sobre la utilidad

No siendo otro el objeto de la presente acta, se firma por los que en ella intervinieron

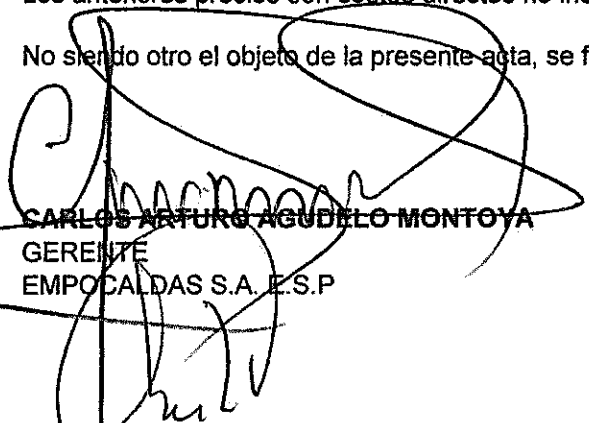
CARLOS ARTURO AGUDELO MONTOYA
GERENTE
EMPOCALDAS S.A. E.S.P

JAIR DE JESUS QUINTERO CARVAJAL
R.L CONSORCIO SANTANDER
Contratista

GERARDO A. RAMIREZ GOMEZ
Supervisor
EMPOCALDAS S.A. E.S.P

V.B. SERGIO HUMBERTO LOPERA P
Jefe Operación y Mantenimiento
EMPOCALDAS S.A. E.S.P

ANÁLISIS DE PRECIOS UNITARIOS

ANÁLISIS DE PRESTACIONES SOCIALES AÑO 2018

	Porcentajes
Jornal	100
Vacaciones	4.11
Cesantías más intereses	12.26
Prima de servicios	9.14
riesgos profesionales	6.96
Fondo de industria construcción	2.47
Bienestar familiar	0
Caja compensación familiar	4
Subsidio de transporte	11.02
dotacion	2.68
Pensión	12
Exámen Ingreso y Egreso	2.09
Salario más prestaciones sociales normales	166.73
Tiempo efectivo trabajado anual en días	293
Calculo del recargo por prestaciones sociales (365 / 295) * Salario más prestaciones - 1 =	1.08
Recargo por prestaciones sociales	1.08

LISTA DE JORNALES BASICOS

	2018
SALARIO MINIMO	\$ 781,242
SUBSIDIO DE TRANSPORTE	\$ 88,211
total	\$ 869,453

Descripción	Jornal mes	Jornal día	prestaciones	total/día	vr/hora
oficial	\$ 1,650,695	\$ 55,023	\$ 36,717	\$ 91,740	\$ 11,468
ayudante	\$ 869,453	\$ 28,982	\$ 19,340	\$ 48,322	\$ 6,040
Cuadrilla A (1 oficial + 1 ayudante)	\$ 2,520,148	\$ 84,005	\$ 56,057	\$ 140,062	\$ 17,508
Cuadrilla AA (1 oficial + 2 ayudantes)	\$ 3,389,601	\$ 112,987	\$ 75,397	\$ 188,384	\$ 23,548
Cuadrilla AAA (1 oficial + 3 ayudantes)	\$ 4,259,054	\$ 141,969	\$ 94,737	\$ 236,706	\$ 29,588
Cuadrilla AAAA (1 oficial + 4 ayudantes)	\$ 5,128,507	\$ 170,951	\$ 114,077	\$ 285,028	\$ 35,629

ANÁLISIS DE PRECIOS UNITARIOS

PRODUCCION DE CONCRETO SIMPLE DE 3000 PSI	M3			
	UN	CANT	VR/UNIT	VR/TOTAL
INSUMOS				
CEMENTO GRIS	KG	350	\$ 530	\$ 185,500
ARENA DE PEÑA	M3	0.56	\$ 95,000	\$ 53,200
GRAVILLA	M3	0.86	\$ 95,000	\$ 81,700
AGUA	LT	170	\$ 12	\$ 2,040
EQUIPOS Y HERRAMIENTAS				
MEZCLADORA A GASOLINA DE UN SACO	DIA	0.25	\$ 40,000	\$ 10,000
TRANSPORTES				
TRANSPORTES DE MATERIALES	GL	1	\$ 15,000	\$ 15,000
MANO DE OBRA				
Cuadrilla AAAA (1 oficial + 4 ayudantes)	HORA	0.8	\$ 35,629	\$ 28,503
COSTO DIRECTO				\$ 375,943
ENSAYOS LAB (2%)	%	0.02	\$ 375,943	\$ 7,519
DESPERDICIO (3%)	%	0.03	\$ 375,943	\$ 11,278
COSTO DIRECTO CON DESPERDICIO Y ENSAYOS				\$ 394,740

NP-01 CONSTRUCCION DE CAMARAS DE 1 X 1 H ENTRE 1.2-1.5 MTS EN CONCRETO SIMPLE Y TAPA EN CONCRETO REFORZADO PAREDES DE e=16cm	UN			
	UN	CANT	VR/UNIT	VR/TOTAL
INSUMOS				
PRODUCCION DE CONCRETO SIMPLE DE 3000 PSI	M3	1.2	\$ 394,740	\$ 473,688
ACERO DE REFUERZO DE 6000 PSI	KG	14.5	\$ 3,300	\$ 47,850
FORMALETA	GL	1	\$ 50,000	\$ 50,000
PUNTILLA	LB	0.5	\$ 2,200	\$ 1,100
EQUIPOS Y HERRAMIENTAS				
VIBRADOR A GASOLINA	DIA	0.15	\$ 45,000	\$ 6,750
TRANSPORTES				
TRANSPORTE DE MATERIALES	GL	1	\$ 4,500	\$ 4,500
MANO DE OBRA				
Cuadrilla AAA (1 oficial + 3 ayudantes)	HORA	6.5	\$ 29,588	\$ 192,322
ACARREO ITERNO 5% MO	%	0.05	\$ 192,322	\$ 9,616
HERRAMIENTA MENOR 1%MO	%	0.01	\$ 192,322	\$ 1,923
COSTO DIRECTO				\$ 787,749

NP-02 JORNALES DE AYUDANTE DE CONSTRUCCION	UN			
	UN	CANT	VR/UNIT	VR/TOTAL
MANO DE OBRA				
JORNAL AYUDANTE DE CONSTRUCCION	DIA	1	\$ 48,322	\$ 48,322
COSTO DIRECTO				\$ 48,322

NP-03 JORNAL DE OFICIAL DE CONSTRUCCION	UN			
	UN	CANT	VR/UNIT	VR/TOTAL
MANO DE OBRA				
JORNAL OFICIAL DE CONSTRUCCION	DIA	1	\$ 91,740	\$ 91,740

COSTO DIRECTO					\$ 91,740
---------------	--	--	--	--	-----------

NP-04	ACARREO EN VEHICULO AUTOMOTOR A MAS DE 8KM DE DISTANCIA	M3-KM			
		UN	CANT	VR/UNIT	VR/TOTAL
	TRANSPORTES				
	VOQUETA PARA RETIRO	VIAJE	0.13	\$ 17,142	\$ 2,228
	TRAMITES Y PERMISOS				
	PERMISO ESCOMBREIRA	GL	1	\$ 575	\$ 575
	COSTO DIRECTO				\$ 2,803

NP-05	CERCHA METALICA PARA SOPORTAR TUBERIA DE 10" B=40 CM H=30 CM	KG			
		UN	CANT	VR/UNIT	VR/TOTAL
	INSUMOS				
	ACERO DE REFUERZO	KG	1	\$ 3,300	\$ 3,300
	SOLDADURA	KG	0.05	\$ 8,500	\$ 425
	ANTICORROSIVO	GALON	0.01	\$ 36,000	\$ 360
	DISCOS DE CORTE ACERO	UN	0.02	\$ 6,000	\$ 120
	HERRAMIENTAS Y EQUIPOS				
	ALQUILER EQUIPO DE SOLDADURA	DIA	0.02	\$ 40,000	\$ 800
	TRANSPORTES				
	TRANSPORTE	GL	1	\$ 500	\$ 500
	MANO DE OBRA				
	Cuadrilla A (1 oficial + 1 ayudante)	HORA	0.1	\$ 17,508	\$ 1,751
	HERRAMIENTA MENOR 2% MO	%	0.02	\$ 1,751	\$ 35
	COSTO DIRECTO				\$ 7,291

NP-06	SUMINISTRO, INSTALACION Y TERMOFUSION DE TUBERIA DE POLIETILENO DE 4"	ML			
		UN	CANT	VR/UNIT	VR/TOTAL
	INSUMOS				
	Suministro Tuberia de polietileno pn 16 de 4"	ML	1	\$ 34,510	\$ 34,510
	Suministro de portafanchos de polietileno de 4"	UN	0.04	\$ 34,510	\$ 1,380
	Suministro de bridas focas metalicas de 4"	UN	0.04	\$ 53,550	\$ 2,142
	Suministro de adaptadores brida pvc a polietileno de 4"	UN	0.04	\$ 94,010	\$ 3,760
	EQUIPOS Y HERRAMIENTAS				
	Equipo de termofusion tuberia de polietileno	DIA	0.1	\$ 70,000	\$ 7,000
	TRANSPORTES				
	Transporte de tuberia	GL	1	\$ 500	\$ 500
	MANO DE OBRA				
	Cuadrilla AA (1 oficial + 2 ayudantes)	HORA	0.2	\$ 23,548	\$ 4,710
	COSTO DIRECTO				\$ 64,003

NP-07	SUMINISTRO DE TUBERIA PVC BIAIXIAL DE 3"	ML			
		UN	CANT	VR/UNIT	VR/TOTAL
	INSUMOS				
	SUMINISTRO DE TUBERIA DE 3" BIAIXIAL RDE 21	ML	1	\$ 17,647	\$ 17,647
	COSTO DIRECTO				\$ 17,647

NP-08	SUMINISTRO E INSTALACION DE DOVELAS PARA PAVIMENTO EN ACERO DE 7/8" LISO INCLUE CANASTILLA PARA SOPORTE EN VARILLA GRAFILADA DE 1/4"	ML			
		UN	CANT	VR/UNIT	VR/TOTAL
	INSUMOS				
	ACERO DE REFUERZO	KG	4.3	\$ 3,300	\$ 14,190
	GRASA	LIBRA	0.03	\$ 7,500	\$ 225
	EQUIPOS Y HERRAMIENTAS				
	ALQUILER EQUIPO DE SOLDADURA	DIA	0.3	\$ 40,000	\$ 12,000
	TRANSPORTES				
	TRANSPORTE DE DOVELAS	GL	1	\$ 800	\$ 800
	MANO DE OBRA				
	Cuadrilla A (1 oficial + 1 ayudante)	HORA	0.45	\$ 17,508	\$ 7,879
	HERRAMIENTA MENOR 2% MO	%	0.02	\$ 7,879	\$ 158
	COSTO DIRECTO				\$ 35,262

NP-09	ACELERANTE PARA PAVIMENTO 7 DIAS	KG			
		UN	CANT	VR/UNIT	VR/TOTAL
	INSUMOS				
	ACELERANTE SIKI SET L	KG	1	\$ 11,200	\$ 11,200
	MANO DE OBRA				
	Cuadrilla A (1 oficial + 1 ayudante)	HORA	0.02	\$ 17,508	\$ 350
	COSTO DIRECTO				\$ 11,550

ATENTEMENTE

JAIR DE JESUS QUINTERO CARVAJAL
R.L. CONCORDIO SANTANDER

14.00					14.00	14.00	14.00	JORNAL PARA ARMAR CONDUCTO PARA VACIADO DE CONCRETO A TANQUE
84.0					84.0	84.0	84.0	JORNAL DE DOS SEMANAS DE 7 TRABAJADORES PARA RECONOCER EXCAVACION DE ROCA EN TANQUE DE ALMACENAMIENTO
ACTA 1		ACTA 2		ACTA 3				
ACTA 4		ACTA 5		ACTA 6	98.00			

