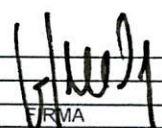
		GESTIÓN DE CONTRATACIÓN			F-GC-22	
		LISTA DE CHEQUEO PAGO DE ACTAS - CONTRATO DE OBRA			Versión 11 2022-08-03	
# CONTRATO Y AÑO	241 DE JULIO 5 DE 2023	Acta N°	4-FINAL	1. VALOR INICIAL (incluido AIU e IVA)	\$	628.958.921,00
				2. VALOR ADICION	\$	81.433.007,00
CONTRATISTA	CARLOS ALBERTO VALENCIA MARQUEZ			3. VALOR TOTAL (1+2)	\$	710.391.928,00
NIT O CC:	16.078.315			4. VALOR ACTAS ANTERIORES (-)	\$	503.134.470,00
CDP (#, rubro y fecha)	20230569 DE JUNIO 5 DE 2023 - 20230996 DE DICIEMBRE 15 DE 2023.			5. VALOR PRESENTE ACTA (-)	\$	187.047.445,00
RP (#, rubro y fecha)	772 DEL 5 DE JULIO DE 2023 - 1223 DEL 19 DE DICIEMBRE DE 2023.			6. VALOR POR EJECUTAR (3 - 4 - 5)	\$	20.210.013,00
OBJETO DEL CONTRATO:	GRUPO VI, CAMBIO DE MATERIAL FILTRANTE PLANTA CAMPO ALEGRE EN EL MUNICIPIO DE CHINCHINA, MANTENIMIENTO GENERAL Y APLICACIÓN DE PINTURA SOBRE FACHADAS EN LA PLANTA DE CAMPO ALEGRE, CONSTRUCCIÓN ESTRUCTURA Y CUBIERTA FILTROS PLANTA CAMPO ALEGRE, CONTRUCCION DE ESTRUCTURA Y CUBIERTA FILTRO PLANTA LOS CUERVOS, OBRAS DE ESTABILIDAD DEL TALUD PERIMETRAL, PLANTA DE TRATAMIENTO AGUA POTABLE LOS CUERVOS, MUNICIPIO DE CHINCHINA (PANTALLA PASIVA 9X8 M).					
TIPO DE RECURSOS	EMPRESTITO DAVIVIENDA \$ 22.000 MILLONES	CENTRO DE COSTOS y PROCEDIMIENTO				
DOCUMENTO VERIFICADOS						✓
1- Autoliquidaciones en Salud, Pensiones y Riesgos profesionales del personal empleado en la obra y del contratista (Personas naturales) o Certificado de Cumplimiento del Artículo 50 de la Ley 789/02 (Personas jurídicas).						X
2- Pagos SENA e ICBF, cuando aplique.						N/A
3- Pagos al FIC						X
4- Factura (Régimen Común) o Factura equivalente (régimen simplificado).						X
5- Informe de actividades o Bitácora.						X
6- Copia de las planillas de pago con firma de los trabajadores.						X
7- Informe de Interventoría y certificado. Formato F-GC-20						X
8- Ensayos de densidad.						N/A
9- Diseño de Mezclas.						N/A
10- Ensayo de resistencia de concreto o ensayo de viguetas en pavimentos.						N/A
11- Trazabilidad de la tubería (Formato F-GC-79 para tubería de Acueducto y F-AL-07 para tubería de alcantarillado, según aplique)						N/A
12- Actas de visita de acometidas. Formato F-AC-51						N/A
13- Actas de finalización de obras de acometidas. Formato F-AC-52 (Sólo aplica para el acta final)						N/A
14- Distribución por centro de costos. Formato F-GF-32 - Copia de este formato se debe entregar en Planeación y Proyectos (firma de recibido)						X
15- Acta parcial o final del contrato.						X
16- Certificado de existencia de factura electrónica como título valor						X
<p style="text-align: center;">Nota: Si pasados tres (3) días después del recibo de esta documentación el Supervisor del contrato no presenta correcciones, quedará en firme y será subida al SECOP.</p> <p style="text-align: center;">Secretaría General CERTIFICA que el Supervisor del Contrato entregó la documentación para ser archivada en la carpeta correspondiente.</p> <div style="display: flex; justify-content: space-between;"> <div style="text-align: center;"> <p><i>Andrés Felipe Giraldo R</i></p> <p>NOMBRE DE QUIEN RECIBE</p> </div> <div style="text-align: center;"> <p><i>Andrés G.</i></p> <p>FIRMA</p> </div> </div>						
DOCUMENTOS ANEXOS CON DESTINO A TESORERÍA						✓
Factura original o Documento equivalente						X
Acta parcial o final del contrato.						X
Informe de Interventoría y certificado. Formato F-GC-20						X
Distribución por centro de costos. Formato F-GF-32						X
Autoliquidaciones en Salud, Pensiones y Riesgos profesionales del personal empleado en la obra y del contratista (Personas naturales) o Certificado de Cumplimiento del Artículo 50 de la Ley 789/02 (Personas jurídicas)						X
Copia del registro presupuestal						X
Fecha de presentación		28/12/23				
DATOS DEL SUPERVISOR						
JUAN CARLOS GOMEZ MOSQUERA		SUPERVISOR CENTRO NORTE				
NOMBRE		CARGO				
DATOS PARA LA TRANSFERENCIA DE PAGOS						
O55O488419437436		AHORROS		DAVIVIENDA		
CUENTA		TIPO DE CUENTA		BANCO		

 29-11-23
 11:30 am

DATOS GENERALES DEL APORTANTE			
Identificación	dv	Razon Social	Clase Aportante
CC-10078315		VALENCIA-MARQUEZ CARLOS ALBERTO	B - MENOS DE 200 COTIZANTES
Ciudad-Departamento		Direccion	
MANIZALES-CALDAS		CRA 24 27 40	
Teléfono		Exonerado SENA e ICBF	
8902266		SI	
DATOS GENERALES DE LA LIQUIDACION			
Periodo		Clave	
2023/12/27		9460767424	
Pagamento		Tipo	
363965981		E	
Fecha		Limite	
2023/12/27		2024/01/05	
Pago		Banco	
2023/12/27		BANCO DAVIVIENDA	
Dias Mora		Valor	
0		\$3.664,500	

No.	Identificación	Nombre	NOVEDADES				PENSION				SALUD				CCF				RIESGOS				PARAMETRALES																
			Ingre	Exce	Imp	Inc	Codi	Dias	Limite	Codi	Dias	Codi	Dias	Codi	Dias	Codi	Dias	Exonerado SENA e ICBF	Dias																				
SUCURSAL: CALDAS (13 Afiliados)																																							
Centro de Trabajo: SALAMINA (13 Afiliados)																																							
Ciudad: MANIZALES Depto: CALDAS (13 Afiliados)																																							
1	CC	15952702	ARIAS GONZALEZ LUIS ERNESTO						25-14	30	EPS037	30	CCF11	30	14-11	30	6.960%	30	SI																				
2	CC	15961900	CARDONA MOLINA JORGE OSCAR						25-14	30	EPS041	30	CCF11	30	14-11	30	6.960%	30	SI																				
3	CC	100772908	RIQUENTES FLOREZ LUIS MIGUEL						23030	30	EPS037	30	CCF11	30	14-11	30	6.960%	30	SI																				
4	CC	15962877	CORRALES LIRIBE RODOLFO	X					23030	19	EPS037	19	CCF11	19	14-11	19	6.960%	19	SI																				
5	CC	15957783	CORREA MARIN JOSE GUILLERMO	X					25-14	19	EPS037	19	CCF11	19	14-11	19	6.960%	19	SI																				
6	CC	1059814870	SALGADO GARCIA JUAN MANUEL						23030	30	EPS037	30	CCF11	30	14-11	30	6.960%	30	SI																				
7	CC	100285755	SAUVIS JOHN FELIX	X					23020	1	EPS041	1	CCF11	1	14-11	1	6.960%	1	SI																				
8	CC	15962724	GIL PINEDA DAVID FELIPE	X					23030	30	EPSIC3	30	CCF11	30	14-11	30	6.960%	30	SI																				
9	CC	100285758	GIRALDO MONTES JOHAN JOSE	X					23030	19	EPS037	19	CCF11	19	14-11	19	6.960%	19	SI																				
10	CC	100293852	GOMEZ BEROYA STEVEN ANDRES	X					23030	19	EPS037	19	CCF11	19	14-11	19	6.960%	19	SI																				
11	CC	15962045	JARAMILLO OSORIO OSCAR ALBERTO						23030	30	EPS037	30	CCF11	30	14-11	30	6.960%	30	SI																				
12	CC	1110542957	PARRA YATE CARLOS AUGUSTO	X					23030	19	EPS037	19	CCF11	19	14-11	19	6.960%	19	SI																				
13	CC	1059813068	SANTAMARIA BILANDON DANIEL EDUARDO						23030	30	EPS041	30	CCF11	30	14-11	30	6.960%	30	SI																				
Total Afiliados(13)																																							

DATOS GENERALES DEL APORTANTE									
Identificación	dv	Razon Social	Clase Aportante	Sucursal Principal	Direccion	Ciudad-Departamento	Teléfono	Exonerado SENA e ICBF	
CC-16078315		VALENCIA MARQUEZ CARLOS ALBERTO	B - MENOS DE 200 COTIZANTES	CALDAS	CRA 24 27 40	MANIZALES-CALDAS	8902266	SI	

DATOS GENERALES DE LA LIQUIDACION									
Periodo	Clave	Planilla	Planilla	Planilla	Fecha	Pago	Banco	Dias Mora	Valor
Pension Salud 2023-12	363965981	946076424	E	Limite 2024/01/05	2023/12/27	BANCO DAVIVIENDA		0	\$1.664,500

RESUMEN DE PAGO

RIESGO	CODIGO	NIT	DV	AFILIADOS	VALOR LIQUIDADO	INTERESES MORA	SALDOS E INCAPACIDADES	VALOR A PAGAR
AFP (ADMINISTRADORAS: 3)								
COLPENSIONES	25-14	900,336,004	7	13	\$1,893,400	\$0	\$0	\$1,893,400
PORVENIR	230301	800,224,808	8	9	\$1,398,400	\$0	\$0	\$488,800
PROTECCION	230201	800,229,739	0	1	\$6,200	\$0	\$0	\$1,398,400
ARL (ADMINISTRADORAS: 1)								
ARL SURA	14-11	890,903,790	5	13	\$824,300	\$0	\$0	\$6,200
CCF (ADMINISTRADORAS: 1)								
CONFAMILIARES	CCF11	890,806,490	5	13	\$473,400	\$0	\$0	\$824,300
EPS (ADMINISTRADORAS: 3)								
A.I.C.	EPSIC3	817,001,773	3	13	\$473,400	\$0	\$0	\$473,400
NUEVA E.P.S.	EPS037	900,156,264	2	9	\$332,600	\$0	\$0	\$46,400
NUEVA EPS.MOVILIDAD	EPS041	900,156,264	2	3	\$94,400	\$0	\$0	\$332,600
TOTAL				13	\$3,664,500	\$0	\$0	\$3,664,500

DATOS GENERALES DEL APORTANTE			
Identificación	dv	Razon Social	Clase Aportante
CC 16078315		VALENCIA MARQUEZ CARLOS ALBERTO	B - MENOS DE 200 COTIZANTES
DATOS GENERALES DE LA LIQUIDACION			
Periodo	Clave	Tipo	Fecha
2023-11	323-346879	E	2023/12/06
Sucursal Principal		Dirección	
CALDAS		CRA 24-27-40	
Ciudad-Departamento		Teléfono	
MANIZALES-CALDAS		8902266	
Exonerado SENA e ICBF		Valor	
SI		\$2.545.000	

LIQUIDACION DETALLADA DE APORTE																
EMPLEADO		NOVEDADES				PENSIÓN		SALUD		RIESGOS		PARAFISCALES				
No.	Identificación	Nombre	ingre	iden	ue	de	co	di	co	di	tar	di	Exonerado SENA e ICBF			
SUCURSAL: CALDAS (11 Afiliados)																
Centro de Trabajo: CHINCHINA (2 Afiliados)																
Ciudad: MANIZALES Depto: CALDAS (2 Afiliados)																
1	CC 10254604	HURTADO GÓMEZ JAIRO ALBERTO	X			25-14	1	EP5002	1	CCF11	1	14-11	0.922X	1	SI	
2	CC 10231787	HURTADO GÓMEZ PEDRO JAVIER	X			0	EP5002	1	CCF11	1	14-11	1	0.922X	1	SI	
Centro de Trabajo: SALAMINA (9 Afiliados)																
Ciudad: MANIZALES Depto: CALDAS (9 Afiliados)																
3	CC 15988702	ARIAS GONZALEZ LUIS ERNESTO				25-14	30	EP5037	30	CCF11	30	14-11	30	6.960X	30	SI
4	CC 15961900	CARDONA MOLINA JORGE OSCAR				25-14	30	EP5041	30	CCF11	30	14-11	30	6.960X	30	SI
5	CC 100779078	CFUENTES FLOREZ LUIS MIGUEL				23030	30	EP5037	30	CCF11	30	14-11	30	6.960X	30	SI
6	CC 1059814870	GALLEGO GARCIA JUAN MANUEL				23030	30	EP5037	30	CCF11	30	14-11	30	6.960X	30	SI
7	CC 1002857575	GALVIS JOHN FREDY				23020	30	EP5041	30	CCF11	30	14-11	30	6.960X	30	SI
8	CC 15962045	JARAMILLO OSORIO OSCAR ALBERTO				23030	30	EP5037	30	CCF11	30	14-11	30	6.960X	30	SI
9	CC 15956641	SANCHEZ GIRALDO LUIS GERMAN	X			23100	1	EP5002	1	CCF11	1	14-11	1	6.960X	1	SI
10	CC 1059813068	SANTAMARIA BLANCON DANIEL EDUARDO				23030	30	EP5041	30	CCF11	30	14-11	30	6.960X	30	SI
11	CC 75095469	VALENCIA MARQUEZ ANDRES LEANDRO	X	X		0	MINO02	1	CCF11	1	14-11	1	6.960X	1	SI	
Total Afiliados (11)																

DATOS GENERALES DEL APORTANTE									
Identificación	dv	Razon Social	Clase Aportante	Sucursal Principal	Direccion	Ciudad-Departamento	Teléfono	Exonerado SENA e ICBF	
CC 16078315		VALENCIA MARQUEZ CARLOS ALBERTO	B - MENOS DE 200 COTIZANTES	CALDAS	CRA 24 27 40	MANIZALES-CALDAS	8902266	SI	
DATOS GENERALES DE LA LIQUIDACION									
Periodo	Salud	Clave	Planilla	Planilla	Fecha	Pago	Dias Mora	Valor	
2023-11	2023-12	32346879	E	946012728	2023/12/06	2023/12/06	0	\$2,545,600	

RESUMEN DE PAGO									
RIESGO	CODIGO	NIT	DV	AFILIADOS	VALOR LIQUIDADO	INTERESES MORA	SALDOS E INCAPACIDADES	VALOR A PAGAR	
AFP (ADMINISTRADORAS: 4)				9	\$1,311,600	\$0	\$0	\$1,311,600	
COLFONDOS	231001	800,227,940	6	1	\$6,200	\$0	\$0	\$6,200	
COLPENSIONES	25-14	900,336,004	7	3	\$377,400	\$0	\$0	\$377,400	
PORVENIR	230301	800,224,808	8	4	\$742,400	\$0	\$0	\$742,400	
PROTECCION	230201	800,229,739	0	1	\$185,600	\$0	\$0	\$185,600	
ARL (ADMINISTRADORAS: 1)				11	\$571,600	\$0	\$0	\$571,600	
ARL SUPRA	14-11	890,903,790	5	11	\$571,600	\$0	\$0	\$571,600	
CCF (ADMINISTRADORAS: 1)				11	\$331,200	\$0	\$0	\$331,200	
CONFAMILIARES	CCF11	890,806,490	5	11	\$331,200	\$0	\$0	\$331,200	
EPS (ADMINISTRADORAS: 4)				11	\$331,200	\$0	\$0	\$331,200	
FOSYGA RÉGIMEN DE EXCEPCIÓN	MIN002	901,037,916	1	1	\$1,600	\$0	\$0	\$1,600	
NUEVA E.P.S.	EP5037	900,156,264	2	4	\$185,600	\$0	\$0	\$185,600	
NUEVA EPS MOVILIDAD	EP5041	900,156,264	2	3	\$139,200	\$0	\$0	\$139,200	
SALUD TOTAL	EP5002	800,130,907	4	3	\$4,800	\$0	\$0	\$4,800	
TOTAL				11	\$2,545,600	\$0	\$0	\$2,545,600	



RAZON SOCIAL :	CARLOS ALBERTO VALENCIA MARQUEZ
IDENTIFICACION:	CC-16078315
COD. DEPENDENCIA O SUCURSAL:	1
NOM. DEPENDENCIA O SUCURSAL:	independiente
FECHA GENERACION REPORTE:	2023-12-27
FECHA LIMITE DE PAGO:	2024-01-05
FECHA DE PAGO:	2023-12-28
ENTIDAD DE PAGO:	BANCO DAVIVIENDA
PERIODO PENSION:	2023-12
PERIODO SALUD:	2023-12
NUMERO PLANILLA:	28524917
TOTAL COTIZANTES:	1
REFERENCIA DE PAGO (PIN):	28524917
TIPO DE PLANILLA:	I

CODIGO ENTIDAD	NIT	NOMBRE	NUMERO AFILIADOS	IBC	FONDO SOLIDARIDAD	FONDO SUBSISTENCIA	TOTAL INTERESES	VALOR PAGAR SIN INTERESES	VALOR PAGAR
EPS010	800088702	EPS SURA	1	\$ 2.400.000	\$ 0	\$ 0	\$ 0	\$ 300.000	\$ 300.000
25-14	900336004	COLPENSIONES	1	\$ 2.400.000	\$ 0	\$ 0	\$ 0	\$ 384.000	\$ 384.000
14-11	890903790	ARL SURA	1	\$ 2.400.000	\$ 0	\$ 0	\$ 0	\$ 167.100	\$ 167.100
Total a pagar					\$ 0	\$ 0	\$ 0	\$ 851.100	\$ 851.100

FECHA DE PAGO DEL SIGUIENTE MES:	05/01/2024
----------------------------------	------------

COMPROBANTE

NIT	Medio de Pago	No. Transacción	No. Autorización/CUS	Fecha y Hora
8999990341	BANCOLOMBIA	101954086	917973090448	28/12/2023

Razón Social: **SENA**

Usuario Pagador: **16078315**

Descripción del Pago: **Pago Ordinario - FIC**

Dirección IP: **191.156.40.176**

Su transacción fue
APROBADA por la

Total Pagado **\$ 319,000.00**

Descripción	Cantidad	Valor Pagado	Valor Servicio
Pago Ordinario - FIC	1	\$ 319,000.00	COP\$ 319,000.00

NIT	Medio de Pago	No. Transacción	No. Autorización/CUS	Fecha y Hora
8999990341	BANCOLOMBIA	101954086	917973090448	28/12/2023

Número de Identificación

16078315

Primer Nombre ó Razón Social

CARLOS ALBERTO VALENCIA MARQUEZ ✓

Primer Apellido (si es Persona natural)

VALENCIA

Tipo de documento

03

Dígito de Verificación (Si es persona

Cédula de CiudadaníaCIA MARQUEZ

Naturaleza Juridica

03

Departamento

CALDAS

Ciudad Capital

MANIZALES (CALDAS)

Dirección de Domicilio

CALLE 71 4 71

Ciudad de Domicilio

MANIZALES

Localización

Nacional

Teléfono de Contacto

+57,310 4158968

Correo electrónico

paojimen@yahoo.es

Código SIIF

3-2-07-1-02-1-04-43

Regional

Caldas

Regional Centros SIIF

36-02-00-017-000000

Número Licencia de Obra**Número Contrato de Obra**

241 ✓

Nombre Obra

PLANTA CHINCHINA

Fecha Inicio Obra

27/07/2023

Fecha Terminación Obra

23/11/2023

Ciudad de Ejecución de la Obra

CHINCHINA

Tipo FIC

Mensual

Año Periodo a Pagar

2023

Mes Período a Pagar

8 ✓

Costo Total de Obra a Todo Costo

710391928.00

Costo Total Mano de Obra

4187060.00

Número de Trabajadores en el Periodo

11 ✓

Valor Intereses Moratorios

0.00

Aporte FIC

319000.00

Aporte SENA

0.00

Valor del Pago

319000.00

COMPROBANTE

NIT	Medio de Pago	No. Transacción	No. Autorización/CUS	Fecha y Hora
8999990341	BANCOLOMBIA	101954426	917973090338	28/12/2023

Razón Social: **SENA**

Usuario Pagador: **16078315**

Descripción del Pago: **Pago Ordinario - FIC**

Dirección IP: **191.156.40.176**

Su transacción fue
APROBADA por la

Total Pagado **\$ 232,000.00**

Descripción	Cantidad	Valor Pagado	Valor Servicio
Pago Ordinario - FIC	1	\$ 232,000.00	COP\$ 232,000.00

NIT	Medio de Pago	No. Transacción	No. Autorización/CUS	Fecha y Hora
8999990341	BANCOLOMBIA	101954426	917973090338	28/12/2023

Número de Identificación

16078315

Primer Apellido (si es Persona natural)

VALENCIA

Dígito de Verificación (Si es persona

Cédula de CiudadaníaCIA MARQUEZ

Departamento

CALDAS

Dirección de Domicilio

CALLE 71 4 71

Localización

Nacional

Correo electrónico

paojimen@yahoo.es

Regional

Caldas

Número Licencia de Obra**Nombre Obra**

PLANTA CHINCHINA

Fecha Terminación Obra

23/11/2023

Tipo FIC

Mensual

Mes Periodo a Pagar

9

Costo Total Mano de Obra

5435128.00

Valor Intereses Moratorios

0.00

Aporte SENA

0.00

Primer Nombre ó Razón Social

CARLOS ALBERTO VALENCIA MARQUEZ ✓

Tipo de documento

03

Naturaleza Juridica

03

Ciudad Capital

MANIZALES (CALDAS)

Ciudad de Domicilio

MANIZALES

Teléfono de Contacto

+57,310 4158968

Código SIIF

3-2-07-1-02-1-04-43

Regional Centros SIIF

36-02-00-017-000000

Número Contrato de Obra

241 ✓

Fecha Inicio Obra

27/07/2023

Ciudad de Ejecución de la Obra

CHINCHINA

Año Periodo a Pagar

2023

Costo Total de Obra a Todo Costo

710391928.00

Número de Trabajadores en el Periodo

8 ✓

Aporte FIC

232000.00

Valor del Pago

232000.00

COMPROBANTE

NIT	Medio de Pago	No. Transacción	No. Autorización/CUS	Fecha y Hora
8999990341	BANCOLOMBIA	101954843	917973090361	28/12/2023

Razón Social: **SENA**

Usuario Pagador: **16078315**

Descripción del Pago: **Pago Ordinario - FIC**

Dirección IP: **191.156.40.176**

Su transacción fue **Total Pagado \$ 319,000.00**
APROBADA por la

Descripción	Cantidad	Valor Pagado	Valor Servicio
Pago Ordinario - FIC	1	\$ 319,000.00	COP\$ 319,000.00

NIT	Medio de Pago	No. Transacción	No. Autorización/CUS	Fecha y Hora
8999990341	BANCOLOMBIA	101954843	917973090361	28/12/2023

Número de Identificación

16078315

Primer Apellido (si es Persona natural)

VALENCIA

Dígito de Verificación (Si es persona

Cédula de CiudadaníaCIA MARQUEZ

Departamento

CALDAS

Dirección de Domicilio

CALLE 71 4 71

Localización

Nacional

Correo electrónico

paojimen@yahoo.es

Regional

Caldas

Número Licencia de Obra**Nombre Obra**

PLATA CHINCHINA

Fecha Terminación Obra

23/11/2023

Tipo FIC

Mensual

Mes Periodo a Pagar

10

Costo Total Mano de Obra

5757208.00

Valor Intereses Moratorios

0.00

Aporte SENA

0.00

Primer Nombre ó Razón Social

CARLOS ALBERTO VALENCIA MARQUEZ ✓

Tipo de documento

03

Naturaleza Juridica

03

Ciudad Capital

MANIZALES (CALDAS)

Ciudad de Domicilio

MANIZALES

Teléfono de Contacto

+57,310 4158968

Código SIIF

3-2-07-1-02-1-04-43

Regional Centros SIIF

36-02-00-017-000000

Número Contrato de Obra

241 ✓

Fecha Inicio Obra

27/07/2023

Ciudad de Ejecución de la Obra

CHINCHINA

Año Periodo a Pagar

2023

Costo Total de Obra a Todo Costo

710391928.00

Número de Trabajadores en el Periodo

11 ✓

Aporte FIC

319000.00

Valor del Pago

319000.00

COMPROBANTE

NIT	Medio de Pago	No. Transacción	No. Autorización/CUS	Fecha y Hora
8999990341	BANCOLOMBIA	101955226	917973090180	28/12/2023

Razón Social: **SENA**

Usuario Pagador: **16078315**

Descripción del Pago: **Pago Ordinario - FIC**

Dirección IP: **191.156.40.176**

Su transacción fue
APROBADA por la

Total Pagado **\$ 319,000.00**

Descripción	Cantidad	Valor Pagado	Valor Servicio
Pago Ordinario - FIC	1	\$ 319,000.00	COP\$ 319,000.00

NIT	Medio de Pago	No. Transacción	No. Autorización/CUS	Fecha y Hora
8999990341	BANCOLOMBIA	101955226	917973090180	28/12/2023

Número de Identificación

16078315

Primer Apellido (si es Persona natural)

VALENCIA

Dígito de Verificación (Si es persona

Cédula de CiudadaníaCIA MARQUEZ

Departamento

CALDAS

Dirección de Domicilio

CALLE 71 4 71

Localización

Nacional

Correo electrónico

paojimen@yahoo.es

Regional

Caldas

Número Licencia de Obra**Nombre Obra**

PLANTA CHINCHINA

Fecha Terminación Obra

23/11/2023

Tipo FIC

Mensual

Mes Periodo a Pagar

11

Costo Total Mano de Obra

8615683.00

Valor Intereses Moratorios

0.00

Aporte SENA

0.00

Primer Nombre ó Razón Social

CARLOS ALBERTO VALENCIA MARQUEZ

Tipo de documento

03

Naturaleza Juridica

03

Ciudad Capital

MANIZALES (CALDAS)

Ciudad de Domicilio

MANIZALES

Teléfono de Contacto

+57,310 4158968

Código SIIF

3-2-07-1-02-1-04-43

Regional Centros SIIF

36-02-00-017-000000

Número Contrato de Obra

241

Fecha Inicio Obra

27/07/2023

Ciudad de Ejecución de la Obra

CHINCHINA

Año Periodo a Pagar

2023

Costo Total de Obra a Todo Costo

710391928.00

Número de Trabajadores en el Periodo

11

Aporte FIC

319000.00

Valor del Pago

319000.00

COMPROBANTE

NIT	Medio de Pago	No. Transacción	No. Autorización/CUS	Fecha y Hora
8999990341	BANCOLOMBIA	101976283	917973090398	28/12/2023

Razón Social: **SENA**

Usuario Pagador: **16078315**

Descripción del Pago: **Pago Ordinario - FIC**

Dirección IP: **191.156.40.176**

Su transacción fue Total Pagado **\$ 819,000.00**
APROBADA por la

Descripción	Cantidad	Valor Pagado	Valor Servicio
Pago Ordinario - FIC	1	\$ 819,000.00	COP\$ 819,000.00

NIT	Medio de Pago	No. Transacción	No. Autorización/CUS	Fecha y Hora
8999990341	BANCOLOMBIA	101976283	917973090398	28/12/2023

Número de Identificación

16078315

Primer Apellido (si es Persona natural)

VALENCIA

Dígito de Verificación (Si es persona

Cédula de CiudadaníaCIA MARQUEZ

Departamento

CALDAS

Dirección de Domicilio

CALLE 71 4 71

Localización

Nacional

Correo electrónico

paojimen@yahoo.es

Regional

Caldas

Número Licencia de Obra**Nombre Obra**

PLANTA CHINCHINA

Fecha Terminación Obra

23/11/2023

Tipo FIC

Mensual

Mes Periodo a Pagar

12

Costo Total Mano de Obra

12319619.00

Valor Intereses Moratorios

0.00

Aporte SENA

0.00

Primer Nombre ó Razón Social

CARLOS ALBERTO VALENCIA MARQUEZ ✓

Tipo de documento

03

Naturaleza Juridica

03

Ciudad Capital

MANIZALES (CALDAS)

Ciudad de Domicilio

MANIZALES

Teléfono de Contacto

+57,310 4158968

Código SIIF

3-2-07-1-02-1-04-43

Regional Centros SIIF

36-02-00-017-000000

Número Contrato de Obra

241 ✓

Fecha Inicio Obra

27/07/2023

Ciudad de Ejecución de la Obra

CHINCHINA

Año Periodo a Pagar

2023

Costo Total de Obra a Todo Costo

710391928.00

Número de Trabajadores en el Periodo

13 ✓

Aporte FIC

819000.00

Valor del Pago

319000.00

FACTURA ELECTRÓNICA DE VENTA

Actividad Económica: 4210 - Construcción de carreteras y vías de ferrocarril

Razón Social: CARLOS ALBERTO VALENCIA MARQUEZ
Identificación: 16078315-9
Teléfono: 3104158968
Dirección: CALLE 71 NO. 4-71 PORTAL DE LA FLORIDA CASA 79, Villamaría, Caldas, Colombia.

Condición IVA: IVA
Responsabilidad fiscal: No Aplica - Otros

Número: FE-32
Fecha: 28/12/2023 13:57
Fecha Vto.: 30/12/2023
Forma de pago: Crédito
Plazo: 2 días

Sr. (es): EMPOCALDAS S.A. E.S.P
Dirección: Carrera 23 No.75-82, .
Municipio: Manizales, Caldas, Colombia.

NIT: 890803239-9
Tel: 606 8867080

Moneda: Pesos Colombianos **Muni. Dest.:** Manizales

Lin.	Cód.	Artículo	Observaciones	Cantidad	Unidad	IVA%	Precio	% Dto.	Total
1		COSTO DIRECTO	ACTA FINAL DE OBRA No.4 CORRESPONDIENTE AL CONTRATO 241 DE 2023	1.00	Und	0%	139,587,646.00	0.00	139,587,646.00
2		ADMINISTRACION	29%	1.00	Und	0%	40,480,417.00	0.00	40,480,417.00
3		UTILIDAD	5%	1.00	Und	0%	6,979,382.00	0.00	6,979,382.00

Esta factura se asimila en todos sus efectos a una letra de cambio de conformidad con el art. 3, de la Ley 1231 de 2008. Autorizo que en caso de incumplimiento de esta obligación sea reportado a las centrales de riesgo, se cobraran intereses por mora.

Subtotal: 187,047,445.00
Descuento: 0.00
Total Bruto: 187,047,445.00

Fecha y hora de validación: 28/12/2023 14:01

CUFE: cc26d6afd2f7fe1eb510b66b143f5fd0084accf61cc6a59a960a3c3c674511cc383fa5482a80f1f1fee79b8035c888be

Firma Digital: f5LU9fHnyyHdwn46fb/uyZt4GbNx2660jdpfrBfhmM+F6wytixfJiyp4kAd5Kfvdit+5i0AL9xhoKgllFchg3xaKm1llkcO4h8nbv3NMbW1SuNxGNyALG8+V4mi0d9b

Proveedor Tecnológico: Cadena S.A. Nit: 890.930.534-0 Software: E-facturacadena
Resolución de factura electrónica: 18764056386796 del 2023-09-19 al 2024-03-19. Rango: FE-20 al FE-100.

Valor a Pagar: \$ 187,047,445.00



HECHO EN
XUBIO.com

INFORME TÉCNICO DE OBRA

1. INTRODUCCIÓN

Durante el contrato de cambio de material filtrante planta campo alegre, mantenimiento general, aplicación de pintura sobre fachadas en la planta, construcción estructura y cubierta en tanques de filtro en la Planta Campo Alegre. De igual manera construcción de estructura de cubierta en tanque de filtro planta los cuervos, obras de estabilidad del talud perimetral, planta de tratamiento agua potable los cuervos, municipio de Chinchiná – Caldas, además (pantalla pasiva 9x8 m).

En el presente informe se describen ítems desarrollados en el periodo de ejecución.

Las obras civiles contempladas dentro del presente contrato comprenden retiro, suministro e instalación de material filtrante, mantenimiento general y aplicación de pintura sobre fachadas, carpintería de aluminio, obra blanca, replanteo, demoliciones, movimientos de tierra, excavaciones, llenos, Concretos, en pantalla pasiva y canal de aguas, entre otros.

ESTADO GENERAL DEL CONTRATO DE OBRA

Número del contrato	241 DEL 2023.
Objeto:	"CAMBIO DE MATERIAL FILTRANTE PLANTA CAMPO ALEGRE EN EL MUNICIPIO DE CHINCHINA, MANTENIMIENTO GENERAL Y APLICACIÓN DE PINTURA SOBRE FACHADAS EN LA PLANTA DE CAMPO ALEGRE, CONSTRUCCIÓN ESTRUCTURA Y CUBIERTA FILTROS PLANTA CAMPO ALEGRE, CONTRUCCION DE ESTRUCTURA Y CUBIERTA FILTRO PLANTA LOS CUERVOS, OBRAS DE ESTABILIDAD DEL TALUD PERIMETRAL, PLANTA DE TRATAMIENTO AGUAPOTABLE LOS CUERVOS, MUNICIPIO DE CHINCHINA (PANTALLA PASIVA 9X8 M).
Nombre Contratista:	CARLOS ALEBRTO VALENCIA MARQUEZ
Fecha del contrato:	JULIO 5 DE 2023.
Plazo de ejecución:	CIENTO VIENTE (120) DÍAS CALENDARIOS CONTADOS A PARTIR DE LA SUSCRIPCIÓN DELACTA DE INICIO.
Valor inicial Obra	\$ 628.958.921,00
Adición No.1	\$ 81.433.007,00
Valor total:	\$ 710.391.928,00
Valor Acta No.1:	\$ 161.600.247,00
Valor Acta No.2:	\$ 243.657.187,00
Valor Acta No.3:	\$ 97.877.037,00
Valor Acta No.4:	\$ 187.047.445,00
Valor total Ejecutado:	\$ 710.326.780, 00
Saldo contrato:	\$ 20.210.013,00
Fecha de Iniciación:	JULIO 27 DE 2023



Fecha de Terminación Inicial:	NOVIEMBRE 23 DEL 2023	✓
Fecha de suspensión No.1	NOVIEMBRE 21 DEL 2023	✓
Prorroga No.1	DIEZ (10) DIAS CALENDARIO A APARTIR DEL REINICIO	✓
Fecha de Reinicio	DICIEMBRE 19 DEL 2023	✓
Nueva fecha de Terminación	DICIEMBRE 31 DEL 2023	✓
Supervisor:	Ing. JUAN CARLOS GOMEZ MOSQUERA.	✓

AVANCE DEL CONTRATO
AVANCE FÍSICO

Avance físico del periodo	29.1%
Avance físico Acumulado	100.00%

AVANCE FINANCIERO

Inversión Contratada: obra	\$628.958.921,00
Inversión ejecutada en el periodo:	\$710.391.928,00
Porcentaje ejecutado en el periodo:	29.10%
Inversión total ejecutada:	\$710.326.780,00
Porcentaje total ejecutado:	100.00%

AVANCE EN TIEMPO

Plazo de ejecución:	130
Tiempo total transcurrido:	127 días
Avance Porcentual:	97.7%

ANTECEDENTES:

La obra que se adelanta en las plantas de campo alegre y los cuervos, perteneciente al municipio de Chinchiná – Caldas, se realiza retiro, suministro e instalación de material filtrante, mantenimiento general y aplicación de pintura sobre fachadas, carpintería de aluminio, obra blanca, replanteo, demoliciones, movimientos de tierra, excavaciones, llenos, Concretos, en pantalla pasiva y canal de aguas.

DESCRIPCIÓN Y GENERALIDADES DEL CONTRATO.

- Se realizan retiro de material filtrante, retiro de material al hombro hasta el acceso vehicular, disposición final en vehículo automotor.
- Suministro de material filtrante, gravas de 1" a 3/14", de 3/14" a 1/2", de 1/2" a 1/4", de 1/8" a 2 mm malla 10; de arenas te 0,7 - 0,9 mm, de te 0,45 - 0,55 mm, y de antracita te 0,8 - 1,2 mm.

Fecha de Terminación Inicial:	NOVIEMBRE 23 DEL 2023
Fecha de suspensión No.1	NOVIEMBRE 21 DEL 2023
Prorroga No.1	DIEZ (10) DIAS CALENDARIO A APARTIR DEL REINICIO
Fecha de Reinicio	DICIEMBRE 19 DEL 2023
Nueva fecha de Terminación	DICIEMBRE 31 DEL 2023
Supervisor:	Ing. JUAN PABLO ZULUAGA CORREA.

AVANCE DEL CONTRATO
AVANCE FÍSICO

Avance físico del periodo	29.1%
Avance físico Acumulado	100.00%

AVANCE FINANCIERO

Inversión Contratada: obra	\$628.958.921,00
Inversión ejecutada en el periodo:	\$710.391.928,00
Porcentaje ejecutado en el periodo:	29.10%
Inversión total ejecutada:	\$710.326.780,00
Porcentaje total ejecutado:	100.00%

AVANCE EN TIEMPO

Plazo de ejecución:	130
Tiempo total transcurrido:	127 días
Avance Porcentual:	97.7%

ANTECEDENTES:

La obra que se adelanta en las plantas de campo alegre y los cuervos, perteneciente al municipio de Chinchiná – Caldas, se realiza retiro, suministro e instalación de material filtrante, mantenimiento general y aplicación de pintura sobre fachadas, carpintería de aluminio, obra blanca, replanteo, demoliciones, movimientos de tierra, excavaciones, llenos, Concretos, en pantalla pasiva y canal de aguas.

DESCRIPCIÓN Y GENERALIDADES DEL CONTRATO.

- Se realizan retiro de material filtrante, retiro de material al hombro hasta el acceso vehicular, disposición final en vehículo automotor.
- Suministro de material filtrante, gravas de 1" a 3/14", de 3/14" a 1/2", de 1/2" a 1/4", de 1/8" a 2 mm malla 10; de arenas te 0,7 - 0,9 mm, de te 0,45 - 0,55 mm, y de antracita te 0,8 - 1,2 mm.

- Instalación de material filtrante en el municipio de Chinchiná – caldas, planta de tratamiento de agua potable campoalegre.
- Construcción de estructura para cubierta de filtros en planta cuervos y Campoalegre según diseños aportados por Empocaldas.

CONSTRUCCIÓN DE ESTRUCTURA METÁLICA EN LOS FILTROS DE LA PLANTA DE LOS CUERVOS Y CAMPOALEGRE





CAMBIO DE MATERIAL FILTRANTE PLANTA CAMPO ALEGRE EN EL MUNICIPIO DE CHINCHINA – CALDAS.

SE REALIZAN RETIRO DE MATERIAL FILTRANTE, RETIRO DE MATERIAL AL HOMBRO HASTA EL ACCESO VEHICULAR, DISPOSICIÓN FINAL EN VEHÍCULO AUTOMOTOR

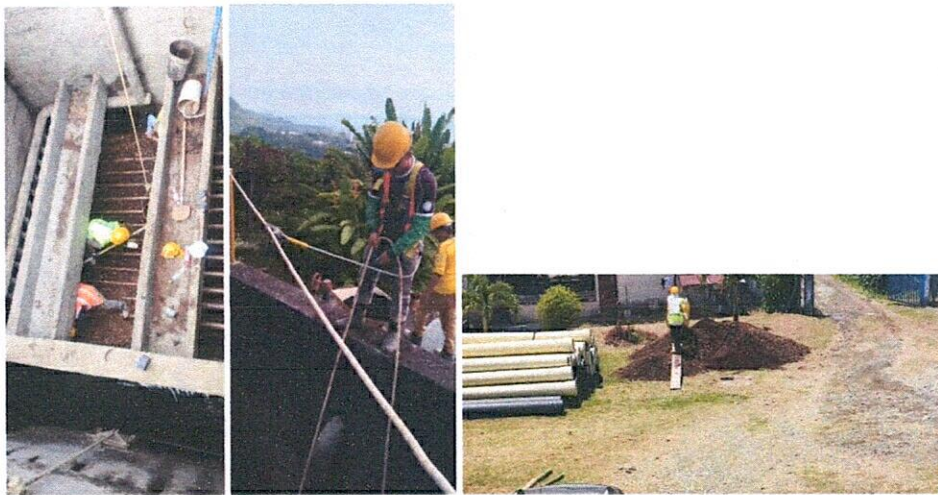

**SUMINISTRO DE MATERIAL FILTRANTE, GRAVAS DE 1" A 3/14", DE 3/14" A 1/2", DE 1/2" A 1/4", DE 1/8" A 2 MM
MALLA 10; DE ARENAS TE 0,7 - 0,9 MM, DE TE 0,45 - 0,55 MM, Y DE ANTRACITA TE 0,8 - 1,2 MM.**

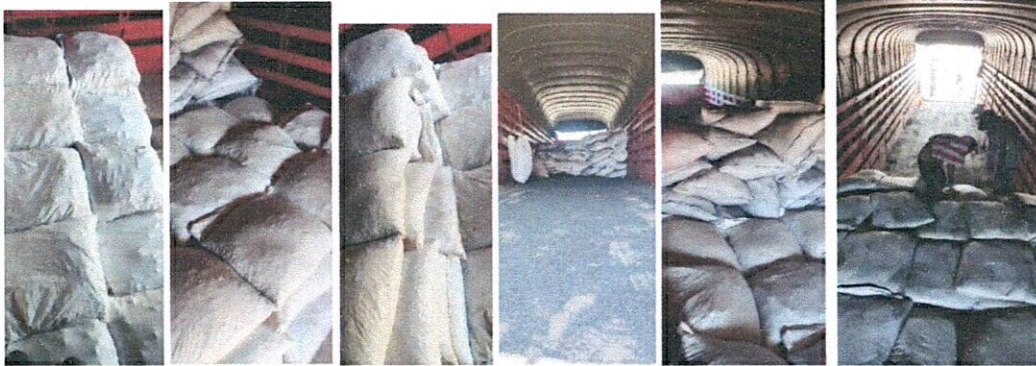

INSTALACIÓN DE MATERIAL FILTRANTE

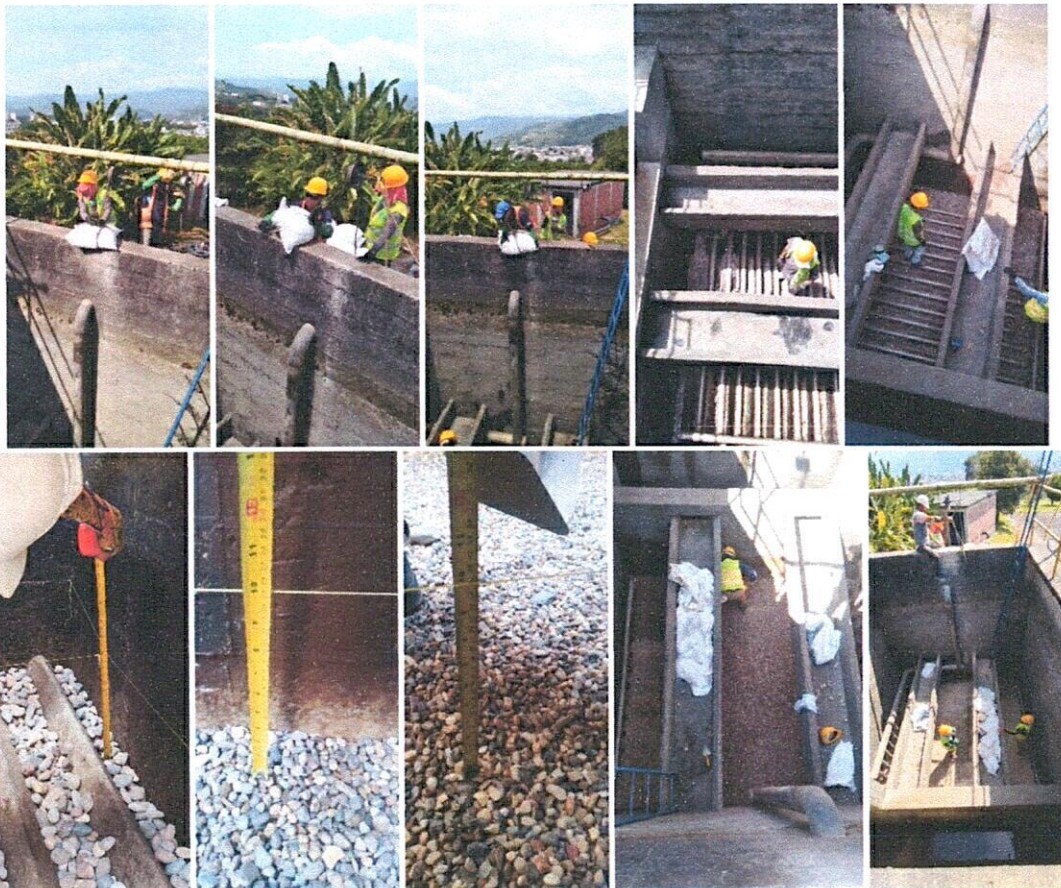
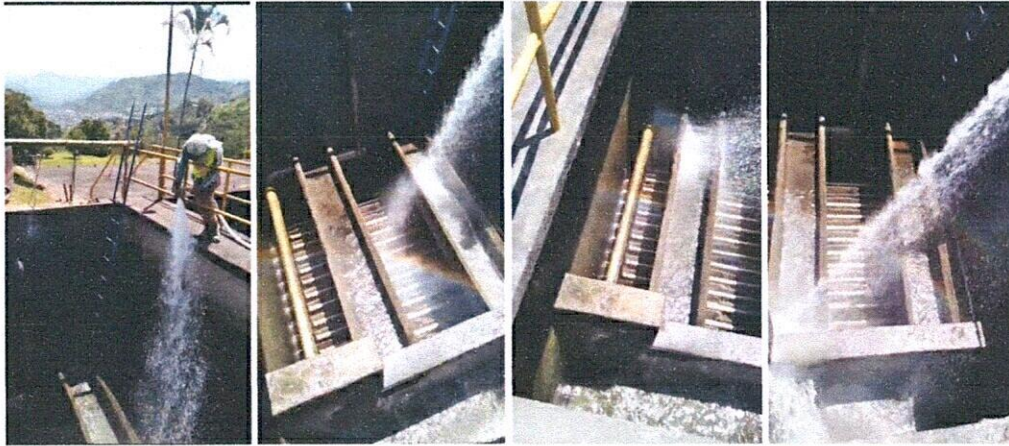

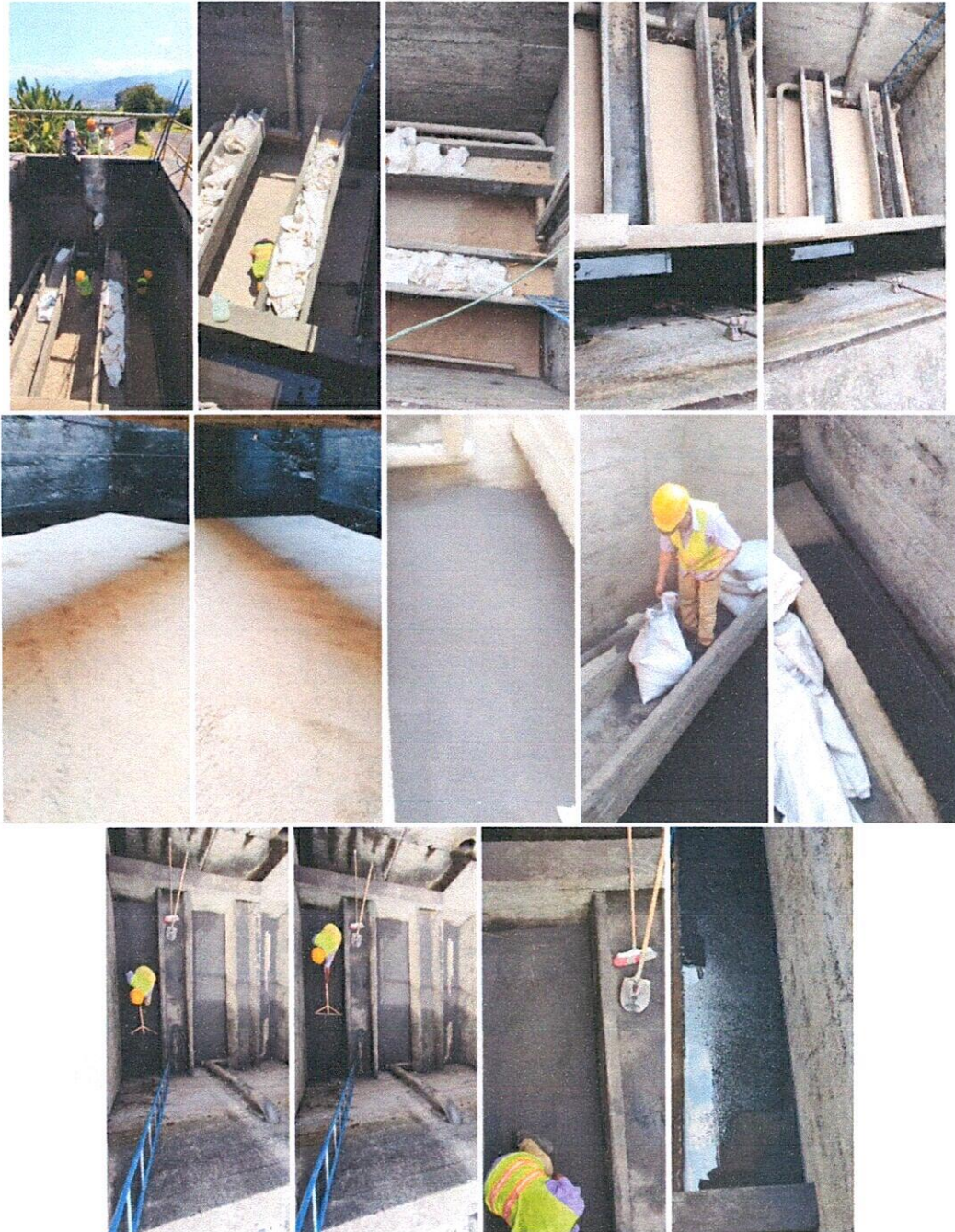

Ing. CARLOS ALBERTO VALENCIA MARQUEZ
Contratista



NOMINA 1-12-2023 AL 30-12-2023

EMPLEADOR	CIUDAD/REGIO NAL/FRENTE	CARGO	CC	NOMBRES	Banco	Salario Básico Mensual	Horas Extras	Días laborados	Salario	Auxilio (horas extras)	Incapacidades	Auxilio de transporte	Deducciones				Monto por pagar en Bancos	Firma del empleado
													Subtotal 1	EPS (4%)	Pensión 4%	TOTAL DEDUCIDO		
1	CHICHINA	AYUDANTE	1998702	ARIAS GONZALEZ LUIS ERNESTO		1.160.000		30	\$ 1.160.000	0	0	\$ 140.000	\$ 1.300.000	\$ 46.400	\$ 46.400	\$ 92.800	\$ 1.207.200	Ernesto Arias
2	CHICHINA	AYUDANTE	1590190	CARDONA MOLINA JORGE OSCAR		1.160.000		30	\$ 1.160.000	0	0	\$ 140.000	\$ 1.300.000	\$ 46.400	\$ 46.400	\$ 92.800	\$ 1.207.200	Jorge Molina
3	CHICHINA	AYUDANTE	100729078	CFRUEYES FLOREZ LUIS MIGUEL		1.160.000		30	\$ 1.160.000	0	0	\$ 140.000	\$ 1.300.000	\$ 46.400	\$ 46.400	\$ 92.800	\$ 1.207.200	Luis Florez
4	CHICHINA	AYUDANTE	105981670	GALLERO GARCIA JUAN MANUEL		1.160.000		30	\$ 1.160.000	0	0	\$ 140.000	\$ 1.300.000	\$ 46.400	\$ 46.400	\$ 92.800	\$ 1.207.200	Juan Manuel Garcia
5	CHICHINA	AYUDANTE	1998045	JARAMILLO OSORRO OSCAR ALBERTO		1.160.000		30	\$ 1.160.000	0	0	\$ 140.000	\$ 1.300.000	\$ 46.400	\$ 46.400	\$ 92.800	\$ 1.207.200	Oscar Osorro
6	CHICHINA	AYUDANTE	106981068	SANTAMARIA BLANCON DANIEL EDUARDO		1.160.000		30	\$ 1.160.000	0	0	\$ 140.000	\$ 1.300.000	\$ 46.400	\$ 46.400	\$ 92.800	\$ 1.207.200	Daniel Santamaria
7	CHICHINA	AYUDANTE	1598774	DAVID FELIPE COL PINEDA		1.160.000		30	\$ 1.160.000	0	0	\$ 140.000	\$ 1.300.000	\$ 46.400	\$ 46.400	\$ 92.800	\$ 1.207.200	David Felipe
8	CHICHINA	AYUDANTE	15962877	JOSE GUILLERMO OSORREA MARRIN		1.160.000		15	\$ 734.667	0	0	\$ 80.000	\$ 823.717	\$ 29.387	\$ 29.387	\$ 58.773	\$ 764.943	Jose Guillermo Osorrea
9	CHICHINA	AYUDANTE	1599783	RODOLFO CORRALES LIRIBE		1.160.000		19	\$ 734.667	0	0	\$ 80.000	\$ 823.717	\$ 29.387	\$ 29.387	\$ 58.773	\$ 764.943	Rodolfo Corrales
10	CHICHINA	AYUDANTE	100939522	JOHANI JOSE GERALDO MONTES		1.160.000		19	\$ 734.667	0	0	\$ 80.000	\$ 823.717	\$ 29.387	\$ 29.387	\$ 58.773	\$ 764.943	Johani Jose Montes
11	CHICHINA	AYUDANTE	100939522	STIVEN ANDRES GOMEZ BECOTTA		1.160.000		19	\$ 734.667	0	0	\$ 80.000	\$ 823.717	\$ 29.387	\$ 29.387	\$ 58.773	\$ 764.943	Stiven Andres Gomez
12	CHICHINA	AYUDANTE	111024297	CARLOS AUGUSTO PARRA YATE		1.160.000		19	\$ 734.667	0	0	\$ 80.000	\$ 823.717	\$ 29.387	\$ 29.387	\$ 58.773	\$ 764.943	Carlos Augusto Parra
13	CHICHINA	AYUDANTE	100807899	GALVIS JOHNNY FREDY		1.160.000		1	\$ 38.667	0	0	\$ 4.667	\$ 43.334	\$ 1.547	\$ 1.547	\$ 3.088	\$ 46.388	Johnny Galvis

\$ 12.319.619

CARLOS ALBERTO VALENCIA MARGOZEEZ
 C.C. 18.078.315 de Muzquizales.
 Email: ingcarlosvalenciamargozeez@gmail.com
 Manizales, Caldas

EMPLOYADOR	CIUDAD/REGIO NAL/FRENTE	CARGO	CC	NOMBRES	Banco	Asignaciones										Deducciones				Monto por pagar en Bancos	Firma del empleado
						Salario Básico Mensual	Horas Extras	Días laborados	Salario	Auxilio (horas extras)	Incapa (ciudad/transporte)	Auxilio de transporte	Subtotal 1	EPS (4%)	Pensión 4%	TOTAL DEDUCIDO					
1	CHINCINA	AYUDANTE	1596702	ARIAS GONZALEZ LUIS ERNESTO		1,160,000		21	\$ 812,000	0	\$ 98,424	\$ 910,424	\$ 32,480	\$ 32,480	\$ 64,960	\$ 845,464				\$ 845,464	
2	CHINCINA	AYUDANTE	100248620	CARDONA CALLECO ANDERSON ESTIVEN		1,160,000		5	\$ 193,333	0	\$ 23,434	\$ 216,767	\$ 7,723	\$ 7,723	\$ 15,447	\$ 201,301				\$ 201,301	
3	CHINCINA	AYUDANTE	15961900	CARDONAMOLINA JORGE OSCAR		1,160,000		21	\$ 812,000	0	\$ 98,424	\$ 910,424	\$ 32,480	\$ 32,480	\$ 64,960	\$ 845,464				\$ 845,464	
4	CHINCINA	AYUDANTE	100772678	CEUENTES FLOREZ LUIS MIGUEL		1,160,000		1	\$ 38,667	0	\$ 4,687	\$ 43,354	\$ 1,547	\$ 1,547	\$ 3,093	\$ 40,260				\$ 40,260	
5	CHINCINA	AYUDANTE	105914870	GALLEGO GARCIA JUAN MANUEL		1,160,000		14	\$ 541,333	0	\$ 65,616	\$ 606,949	\$ 21,653	\$ 21,653	\$ 43,307	\$ 563,643				\$ 563,643	
6	CHINCINA	AYUDANTE	100285757	GALVIS JOHN FREDY		1,160,000		21	\$ 812,000	0	\$ 98,424	\$ 910,424	\$ 32,480	\$ 32,480	\$ 64,960	\$ 845,464				\$ 845,464	
7	CHINCINA	AYUDANTE	15962045	JARAMILLO OSORIO OSCAR ALBERTO		1,160,000		30	\$ 1,160,000	0	\$ 140,806	\$ 1,300,806	\$ 46,400	\$ 46,400	\$ 92,800	\$ 1,208,006				\$ 1,208,006	
8	CHINCINA	AYUDANTE	1059113201	OTALVARO LONDOÑO ANDRÉS FELIPE		1,160,000		1	\$ 38,667	0	\$ 4,687	\$ 43,354	\$ 1,547	\$ 1,547	\$ 3,093	\$ 40,260				\$ 40,260	
9	CHINCINA	AYUDANTE	15966712	RUIZ JOSE JAR		1,160,000		1	\$ 38,667	0	\$ 4,687	\$ 43,354	\$ 1,547	\$ 1,547	\$ 3,093	\$ 40,260				\$ 40,260	
10	CHINCINA	AYUDANTE	15966641	SANCHEZ GONZALO LUIS GERMAN		1,160,000		14	\$ 541,333	0	\$ 65,616	\$ 606,949	\$ 21,653	\$ 21,653	\$ 43,307	\$ 563,643				\$ 563,643	
11	CHINCINA	AYUDANTE	105911008	SANTAMARIA BLANCON DANIEL EDUARDO		1,160,000		14	\$ 541,333	0	\$ 65,616	\$ 606,949	\$ 21,653	\$ 21,653	\$ 43,307	\$ 563,643				\$ 563,643	

\$ 5,757,208

Carlos Alberto Valencia Marquez
CARLOS ALBERTO VALENCIA MARQUEZ
 C.C. 16.078.315 de Manizales.
 Email: carlosvalencia@gmail.com.
 Manizales - Caldas



NOMINA 1-11-2023 AL 30-11-2023

EMPLEADOR	CIUDAD/REGIO NAL/FRENTE	CARGO	CC	NOMBRES	Banco	A s i g n a c i o n e s						D e d u c c i o n e s				Monto por pagar en Bancos	Firma del empleado	
						Salario Básico Mensual	Horas Extras	Días laborados	Salario	Auxilio (horas extras)	Incapa cidades (s)	Auxilio de transporte	Subtotal 1	EPS (4%)	Pensión 4%			TOTAL DEDUCIDO
1	CARLOS ALBERTO VALENCIA MARQUEZ	CHIRQUIA	1596702	ARAS GONZALEZ LUIS ERNESTO		1.160.000		30	\$ 1.160.000	0	0	\$ 140.606	\$ 1.300.606	\$ 46.400	\$ 46.400	\$ 92.800	\$ 1.207.806	
2	CARLOS ALBERTO VALENCIA MARQUEZ	CHIRQUIA	15961900	CARDONA MOLINA JORGE OSCAR		1.160.000		30	\$ 1.160.000	0	0	\$ 140.606	\$ 1.300.606	\$ 46.400	\$ 46.400	\$ 92.800	\$ 1.207.806	
3	CARLOS ALBERTO VALENCIA MARQUEZ	CHIRQUIA	1007292018	CEPUENTES FLOREZ LUIS MIGUEL		1.160.000		30	\$ 1.160.000	0	0	\$ 140.606	\$ 1.300.606	\$ 46.400	\$ 46.400	\$ 92.800	\$ 1.207.806	
4	CARLOS ALBERTO VALENCIA MARQUEZ	CHIRQUIA	1059814270	GALLEGO GARCIA JUAN MANUEL		1.160.000		30	\$ 1.160.000	0	0	\$ 140.606	\$ 1.300.606	\$ 46.400	\$ 46.400	\$ 92.800	\$ 1.207.806	
5	CARLOS ALBERTO VALENCIA MARQUEZ	CHIRQUIA	1002875715	GALVIS JOHN FREDY		1.160.000		30	\$ 1.160.000	0	0	\$ 140.606	\$ 1.300.606	\$ 46.400	\$ 46.400	\$ 92.800	\$ 1.207.806	
6	CARLOS ALBERTO VALENCIA MARQUEZ	CHIRQUIA	10254604	MURTADO GOMEZ JABRO ALBERTO		1.160.000		1	\$ 38.667	0	0	\$ 4.687	\$ 43.354	\$ 1.547	\$ 1.547	\$ 3.093	\$ 40.260	
7	CARLOS ALBERTO VALENCIA MARQUEZ	CHIRQUIA	10231787	MURTADO GOMEZ PEDRO JAVIER		1.160.000		1	\$ 38.667	0	0	\$ 4.687	\$ 43.354	\$ 1.547	\$ 1.547	\$ 3.093	\$ 40.260	
8	CARLOS ALBERTO VALENCIA MARQUEZ	CHIRQUIA	15962045	JARAMILLO OSORIO OSCAR ALBERTO		1.160.000		30	\$ 1.160.000	0	0	\$ 140.606	\$ 1.300.606	\$ 46.400	\$ 46.400	\$ 92.800	\$ 1.207.806	
9	CARLOS ALBERTO VALENCIA MARQUEZ	CHIRQUIA	15965641	SANCHEZ GONZALEZ LUIS GERMAN		1.160.000		1	\$ 38.667	0	0	\$ 4.687	\$ 43.354	\$ 1.547	\$ 1.547	\$ 3.093	\$ 40.260	
10	CARLOS ALBERTO VALENCIA MARQUEZ	CHIRQUIA	1059813068	SANTAMARIA BLANCON DANIEL EDUARDO		1.160.000		30	\$ 1.160.000	0	0	\$ 140.606	\$ 1.300.606	\$ 46.400	\$ 46.400	\$ 92.800	\$ 1.207.806	
11	CARLOS ALBERTO VALENCIA MARQUEZ	CHIRQUIA	75966469	VALENCIA MARQUEZ ANDRES LEANDRO		1.160.000		1	\$ 38.667	0	0	\$ 4.687	\$ 43.354	\$ 1.547	\$ 1.547	\$ 3.093	\$ 40.260	

Carlos Alberto Valencia Marquez
CARLOS ALBERTO VALENCIA MARQUEZ
 C.C. 16.078.315 de Manizales
 Email: spcasalvalencia@gmail.com
 Manizales-Caldas

\$ 8.615.683



F-GC-20
Versión 3
Junio 2019

EMPOCALDAS S.A. E.S.P.
GESTIÓN DE CONTRATACIÓN

INFORME DE SUPERVISIÓN CONTRATOS DE OBRA CIVIL

Informe Número	04	Fecha del informe	Diciembre 28-2023	Acta Parcial		Acta final	X
----------------	----	-------------------	-------------------	--------------	--	------------	---

Número del contrato	241 DEL 2023.
Objeto:	"CAMBIO DE MATERIAL FILTRANTE PLANTA CAMPO ALEGRE EN EL MUNICIPIO DE CHINCHINA, MANTENIMIENTO GENERAL Y APLICACIÓN DE PINTURA SOBRE FACHADAS EN LA PLANTA DE CAMPO ALEGRE, CONSTRUCCIÓN ESTRUCTURA Y CUBIERTA FILTROS PLANTA CAMPO ALEGRE, CONTRUCION DE ESTRUCTURA Y CUBIERTA FILTRO PLANTA LOS CUERVOS, OBRAS DE ESTABILIDAD DEL TALUD PERIMETRAL, PLANTA DE TRATAMIENTO AGUA POTABLE LOS CUERVOS, MUNICIPIO DE CHINCHINA (PANTALLA PASIVA 9X8 M).
Nombre Contratista:	CARLOS ALEBRTO VALENCIA MARQUEZ
Fecha del contrato:	JULIO 5 DE 2023.
Plazo de ejecución:	CIENTO VIENTE (120) DÍAS CALENDARIOS CONTADOS A PARTIR DE LA SUSCRIPCIÓN DEL ACTA DE INICIO.
Valor inicial Obra	\$ 628.958.921,00
Adición No.1	\$ 81.433.007,00
Valor total:	\$ 710.391.928,00
Valor Acta No.1:	\$ 161.600.247,00
Valor Acta No.2:	\$ 243.657.187,00
Valor Acta No.3:	\$ 97.877.037,00
Valor Acta No.4:	\$ 187.047.445,00
Valor total Ejecutado:	\$ 690.181.915,00
Saldo contrato:	\$ 20.210.013,00
Fecha de Iniciación:	JULIO 27 DE 2023
Fecha de Terminación Inicial:	NOVIEMBRE 23 DEL 2023
Prorroga No.1	DIEZ (10) DIAS CALENDARIO A APARTIR DEL REINICIO
Fecha de suspensión No.1	NOVIEMBRE 21 DEL 2023
Fecha de Reinicio	DICIEMBRE 19 DEL 2023
Nueva fecha de Terminación	DICIEMBRE 31 DEL 2023
Supervisor:	Ing. JUAN CARLOS GOMEZ MOSQUERA.

1. AVANCE DEL CONTRATO
1.1. Avance físico

Avance físico del período	29.1%
Avance físico Acumulado	100.00%



F-GC-20
Versión 3
Junio 2019

EMPOCALDAS S.A. E.S.P. GESTIÓN DE CONTRATACIÓN

INFORME DE SUPERVISIÓN CONTRATOS DE OBRA CIVIL

1.3. Avance en tiempo

Plazo de ejecución:	130
Tiempo total transcurrido:	127 días
Avance Porcentual:	97.7%

1.4. Registro fotográfico (puede presentarse como anexo, o incluirlo en el informe)

1.5. Problemáticas con la obra

CARACTERISTICAS DEL CONTRATO:

Durante el contrato de cambio de material filtrante planta campo alegre, mantenimiento general, aplicación de pintura sobre fachadas en la planta, construcción estructura y cubierta en tanques de filtro en la Planta Campo Alegre. De igual manera construcción de estructura de cubierta en tanque de filtro planta los cuervos, obras de estabilidad del talud perimetral, planta de tratamiento agua potable los cuervos, municipio de Chinchiná – Caldas, además (pantalla pasiva 9x8 m).

DESCRIPCIÓN Y GENERALIDADES DEL CONTRATO.

- Se realizan retiro de material filtrante, retiro de material al hombro hasta el acceso vehicular, disposición final en vehículo automotor.
- Suministro de material filtrante, gravas de 1" a 3/14", de 3/14" a 1/2", de 1/2" a 1/4", de 1/8" a 2 mm malla 10; de arenas te 0,7 - 0,9 mm, de te 0,45 - 0,55 mm, y de antracita te 0,8 - 1,2 mm.
- Instalación de material filtrante.
- Construcción de estructura metálica en los filtros de la planta de los cuervos, ubicada en el municipio de Chinchiná – Caldas.

SE REALIA RETIRO DE MATERIAL FILTRANTE, RETIRO DE MATERIAL HASTA ACCESO VEHICULOS Y DISPOSICIÓN FINAL EN VEHICULO AUTOMOTOR.

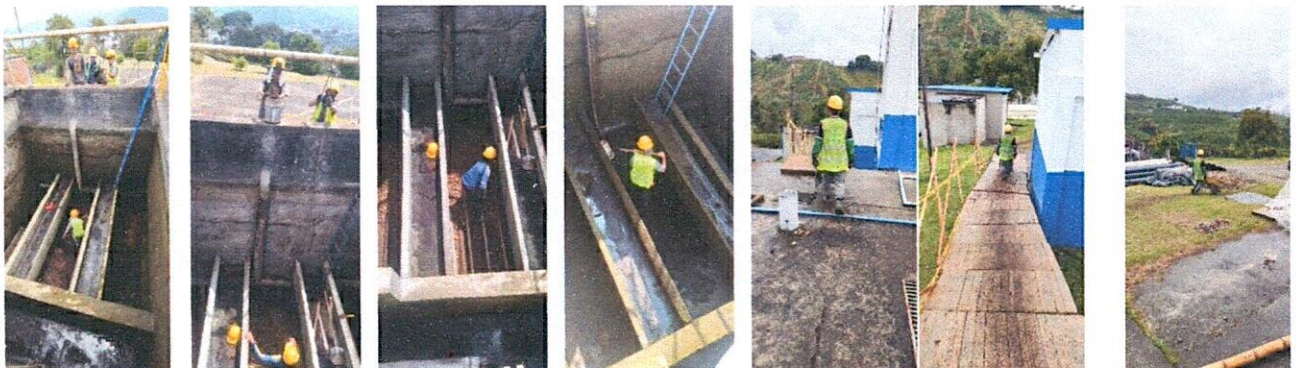



F-GC-20
Versión 3
Junio 2019

EMPOCALDAS S.A. E.S.P.
GESTIÓN DE CONTRATACIÓN

INFORME DE SUPERVISIÓN CONTRATOS DE OBRA CIVIL



SUMINISTRO E INSTALACIÓN DE MATERIAL FILTRANTE, GRAVAS DE 1" A 3/14", DE 3/14" A 1/2", DE 1/2" A 1/4", DE 1/8" A 2 MM MALLA 10; DE ARENAS TE 0,7 - 0,9 MM, DE TE 0,45 - 0,55 MM, Y DE ANTRACITA TE 0,8 - 1,2 MM.

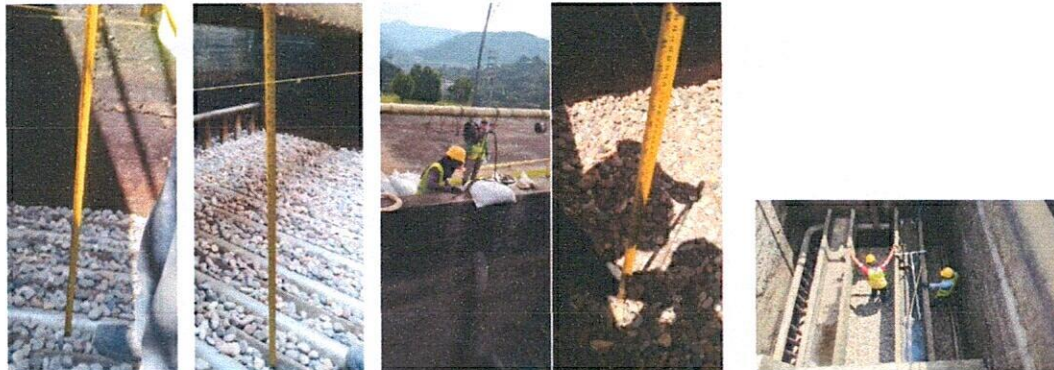



F-GC-20
Versión 3
Junio 2019

EMPOCALDAS S.A. E.S.P. GESTIÓN DE CONTRATACIÓN

INFORME DE SUPERVISIÓN CONTRATOS DE OBRA CIVIL



CONSTRUCCIÓN DE ESTRUCTURA METÁLICA EN LOS FILTROS DE LA PLANTA DE LOS CUERVOS Y CAMPOALEGRE





F-GC-20
Versión 3
Junio 2019

EMPOCALDAS S.A. E.S.P. GESTIÓN DE CONTRATACIÓN

INFORME DE SUPERVISIÓN CONTRATOS DE OBRA CIVIL





F-GC-20
Versión 3
Junio 2019

EMPOCALDAS S.A. E.S.P. GESTIÓN DE CONTRATACIÓN

INFORME DE SUPERVISIÓN CONTRATOS DE OBRA CIVIL

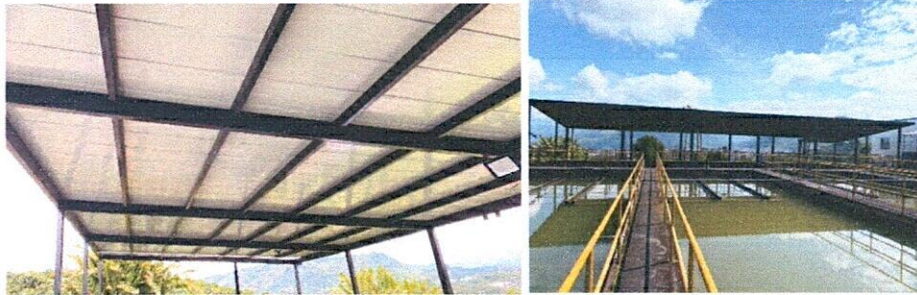

1.5. Avance financiero

Inversión Contratada: obra	\$628.958.921,00
Inversión ejecutada en el periodo:	\$710.391.928,00
Porcentaje ejecutado en el periodo:	29.10%
Inversión total ejecutada:	\$710.326.780,00
Porcentaje total ejecutado:	100.00%

2. CONTROL SOBRE PÓLIZAS VIGENTES (para el acta final relacione la ampliación de las pólizas de estabilidad y calidad de la obra) N/A

GARANTÍAS	ASEGURADOR A	No. PÓLIZA	FECHA INICIAL	FECHA FINAL	VR. ASEGURADO
Cumplimiento	S. del estado	42-45-101056908	27/07/2023	28/04/2024	\$213,117,578.40
Salarios, Prestaciones sociales e Indemnizaciones	S. del estado	42-45-101056908	27/07/2023	28/01/2027	\$142,078,385.60
Estabilidad de Obra	S. del estado	42-45-101056908	27/07/2023	26/07/2028	\$142,078,385.60
Responsabilidad Civil	S. del estado	42-40-101043659	27/07/2023	28/04/2024	\$213,117,578.40

3. CONTROL DEL CUMPLIMIENTO DE LA SEGURIDAD SOCIAL INTEGRAL (Verifique afiliación o pagos aportados y señale con una X)

NOMBRE DEL TRABAJADOR	ARP	EPS	AFP	PARAFISCALES	FIC
Director de Obra	X	X	X	X	X
Ingeniero Residente					
Maestro de Obra	X	X	X	N	X
Oficial	X	x	x	x	X
Ayudantes	X	x	x	x	X

4. CONTROL PAGO SEGURIDAD SOCIAL DEL CONTRATISTA (Persona Natural)



12

1. The first part of the document discusses the importance of maintaining accurate records of all transactions. It emphasizes that this is crucial for the company's financial health and for providing reliable information to stakeholders.

2. The second part of the document outlines the specific procedures for recording transactions. It details the steps from identifying a transaction to entering it into the accounting system, ensuring that all necessary details are captured.

3. The third part of the document addresses the role of the accounting department in monitoring and controlling the company's resources. It discusses how accurate records allow for better budgeting and cost management.

4. The final part of the document concludes by reiterating the significance of the accounting process and the responsibility of the accounting team to ensure its accuracy and integrity.

5. The document also highlights the need for regular audits and reviews to ensure that the accounting records are up-to-date and accurate. It suggests that these reviews should be conducted by independent parties to provide an objective assessment of the company's financial performance.

6. In addition, the document provides a list of key indicators that should be monitored to ensure the company's financial stability. These indicators include revenue growth, profit margins, and cash flow, among others.

7. The document concludes with a call to action, urging all employees to adhere to the established accounting procedures and to report any discrepancies or irregularities immediately to the accounting department.



F-GC-20
Versión 3
Junio 2019

EMPOCALDAS S.A. E.S.P.
GESTIÓN DE CONTRATACIÓN

INFORME DE SUPERVISIÓN CONTRATOS DE OBRA CIVIL

Para el presente periodo se presenta Paz y salvo del contratista donde conste que pago la seguridad social integral y parafiscales de los trabajadores a cargo en la obra CONTROL DE SEGURIDAD INDUSTRIAL Y DOTACIÓN (Para los casos donde verifique el incumplimiento de algún ítem, debe anexar la comunicación enviada al contratista notificando la situación)

Fecha de inspección	CASCO A	OVEROL N/A	GUANTES A	BOTAS A	CARNET A	CHALECO N/A	SEÑALIZACIÓN A	CAPACITACIÓN SOBRE EL USOS DE LAOS ELEMENTOS DE PROTECCIÓN PERSONAL A
Diciembre 28 de 2023	A	N/A	A	A	N/A	A	A	A

Convenciones: A:adecuada - D:deficiente - N/U: No usan - N/A: No aplica

5. MEMORIA DE CÁLCULO DE CANTIDADES DE OBRA A PAGAR (Anexar Relación)

Se anexan con el acta parcial en el paquete de cobro del Acta Parcial 03.

6. IMPACTO SOCIAL DE LA OBRA

6.1. EMPLEOS GENERADOS

Personal Contratista de Construcción		Local	Externa	Subtotal
Mano de Obra Calificada	Indígenas	NA	NA	NA
	Negritudes	NA	NA	NA
	Madres cabeza de familia	NA	NA	NA
	Personal con limitaciones físicas	NA	NA	NA
Mano de Obra No Calificada	Indígenas	SI	NA	NA
	Negritudes	NA	NA	NA
	Madres cabeza de familia	NA	NA	NA
	Personal con limitaciones físicas	NA	NA	NA
TOTALES				
Personal Interventoría		Local	Externa	Subtotal
Mano de Obra Calificada	Indígenas	NA	NA	NA
	Negritudes	NA	NA	NA
	Madres cabeza de familia	NA	NA	NA
	Personal con limitaciones físicas	NA	NA	NA

 F-GC-20 Versión 3 Junio 2019	EMPOCALDAS S.A. E.S.P. GESTIÓN DE CONTRATACIÓN			
	INFORME DE SUPERVISIÓN CONTRATOS DE OBRA CIVIL			
Mano de Obra No Calificada	Negritudes	NA	NA	NA
	Madres cabeza de familia	NA	NA	NA
	Personal con limitaciones físicas	NA	NA	NA
TOTALES				

6.2. POBLACIÓN BENEFICIADA

El personal que se utilizó en la ejecución de la obra en su mayoría reside en Chinchiná- Caldas, tanto calificado como no calificado, la profesional social si era externa.

8.- DOCUMENTOS ANEXOS

DOCUMENTO	SI	N/A
Acta de entorno		X
Acta de veeduría		X
Acta de convenio de precios	X	
Plan de manejo ambiental		X
Ensayos de laboratorio		X
Acta de suspensión y reanudación (Con la respectiva justificación)		X
Bitácora de la obra	X	
Actualización de la póliza de calidad o estabilidad con la fecha del acta de liquidación.	X	
Paz y Salvo oficina de trabajo.	X	
Paz y salvo del contratista donde conste que pago la seguridad social integral y parafiscales de los trabajadores a cargo en la obra.	X	
Relación de todas las domiciliarias que se reconstruyan en donde se indique el suscriptor, el número del contador, la dirección, la autorización del propietario para esta reposición y las cantidades de obra de cada una y el valor.		X
Memoria de cálculo de cantidades de obra a pagar	X	

Se anexa el pago del FIC de todos los periodos.

Calificación entrega de la obra: Excelente 4 – Buena 3 – Regular 2 – Mala 1	4
---	---

Ing. **JUAN CARLOS GOMEZ MOSQUERA**
 NOMBRE DEL SUPERVISOR

 FIRMA DEL SUPERVISOR



Elija si es orden de compra o contrato y diligencie el número del documento

Contrato	241-2023
Acta Número	4 Y FINAL

Pág. 1 De. 1

CENTROS DE COSTOS		PROCEDIMIENTO		VALOR ANTES DE IVA	IVA	TOTAL	UNIDAD DE SERVICIO	ACUEDUCTO	ALCANTARILLADO
CÓDIGO	NOMBRE	CÓDIGO	NOMBRE						
206002	Chinchiná Acueducto	1301034	Mantenimiento Rutinario	187.047.445,00	-	187.047.445,00	ACUEDUCTO	187.047.445,00	-
						-		-	-
						-		-	-
						-		-	-
						-		-	-
						-		-	-
						-		-	-
						-		-	-
						-		-	-
						-		-	-
						-		-	-
						-		-	-
						-		-	-
						-		-	-
						-		-	-
						-		-	-
						-		-	-
						-		-	-
						-		-	-
						-		-	-
						-		-	-
						-		-	-
						-		-	-
						-		-	-
						-		-	-
						-		-	-
						-		-	-
						-		-	-
						-		-	-
						-		-	-
						-		-	-
						-		-	-
SUBTOTAL FACTURA PAG-1				187.047.445,00	-	187.047.445,00		187.047.445,00	-
TOTAL FACTURA				187.047.445,00	-	187.047.445,00		187.047.445,00	-

Fecha de Presentación 28/12/2023

DATOS DEL SUPERVISOR	
JUAN CARLOS GOMEZ MOSQUERA	INGENIERO SUPERVISOR
NOMBRE	CARGO

FORMA

EMPOCALDAS S.A. E.S.P.
EMPRESA DE OBRAS SANITARIAS DE CALDAS
SECCIONAL SALAMINA



ACTA DE CONVENIO DE PRECIOS No 01

CONTRATO N°: 241 DEL 5 DE JULIO DE 2023

CONTRATISTA: CARLOS ALBERTO VALENCIA MARQUEZ

OBJETO: "GRUPO VI, CAMBIO DE MATERIAL FILTRANTE PLANTA CAMPO ALEGRE EN EL MUNICIPIO DE CHINCHINA, MANTENIMIENTO GENERAL Y APLICACIÓN DE PINTURA SOBRE FACHADAS EN LA PLANTA DE CAMPO ALEGRE, CONSTRUCCIÓN ESTRUCTURA Y CUBIERTA FILTROS PLANTA CAMPO ALEGRE, CONTRUCION DE ESTRUCTURA Y CUBIERTA FILTRO PLANTA LOS CUERVOS, OBRAS DE ESTABILIDAD DEL TALUD PERIMETRAL, PLANTA DE TRATAMIENTO AGUA POTABLE LOS CUERVOS, MUNICIPIO DE CHINCHINA (PANTALLA PASIVA 9X8 M)".

VALOR: \$ 710.391.928,00

RECURSOS: EMPRESTITO DAVIVIENDA

En la ciudad de Manizales a los trece (13) días del mes de Noviembre de 2023 se reunieron los señores ANDRES FELIPE TABA ARROYAVE como Gerente de EMPOCALDAS S.A. E.S.P. JUAN CARLOS GOMEZ MOSQUERA como Supervisor EMPOCALDAS S.A. E.S.P. Zona Centro Norte y CARLOS ALBERTO VALENCIA MARQUEZ como Contratista, con el fin de convenir los precios no pactados en el contrato No. 274 del 4 DE septiembre de 2023.

ITEM	DESCRIPCION	UNIDAD	VR. UNITARIO
NP.1	Sobre- Acarreo en vehículo automotor Cargue manual de material (trasbordo en volqueta desde el patio de acopio (empresa Proconcreto)- hasta la planta Campoalegre)	M3	\$ 56.500,00
NP.2	Sobre- Acarreo en vehículo no automotor en carreta fuerte pendiente desde la volqueta hasta sitio de bodega en planta Campoalegre.	M3/HM	\$ 33.600,00
NP.3	Sobre- Acarreo en vehículo no automotor al hombro fuerte pendiente.	M3/HM	\$ 139.810,00
NP.4	Trabajador Siso	Mes	\$ 3.661.400,00

Nota: LOS PRECIOS INCLUYEN AIU.

No siendo otro el motivo de la presente se firma por los que en ella intervinieron.



ANDRES FELIPE TABA ARROYAVE

Gerente
EMPOCALDAS S.A E.S.P



JUAN CARLOS GOMEZ MOSQUERA

Supervisor
EMPOCALDAS S.A E.S.P



CARLOS ALBERTO VALENCIA MARQUEZ.

CONTRATISTA



JUAN PABLO ZULUAGA CORREA

Jefe de Planeación y Proyectos
EMPOCALDAS S.A E.S.P

1

**ANALISIS DE PRECIOS UNITARIOS**

ITEM: Sobre- Acarreo en vehiculo automotor Cargue manual de material (trasbordo en volqueta desde el patio de acopio (empresa proconcreto)- hasta la planta campoalegre)

UNIDAD:M3**I. EQUIPO**

Descripción	Tipo	Tarifa/	Rendimiento	Valor-Unit.	
Herramienta menor(7%) mano de obra	Gl	\$ 12.990	0,07	\$ 909	
					909,00

II. MATERIALES

Descripción	Unidad	Precio-Unit.	Cantidad	Valor-Unit.	
VIAJE DE VOLQUETA 6M3	VJ	\$ 162.170	0,174	\$ 28.266	
					Sub-Total 28.266,00

III. TRANSPORTES

Material	Vol-peso ó Cant.	Distancia	M3-Km	Tarifa	Valor-Unit.	
					Sub-Total	0,00

IV. MANO DE OBRA

Trabajador	Jornal	Factor	Jornal Total	Rendimiento	Valor-Unit.	
3 Obrero	\$ 116.000	1,79	\$ 207.837	0,06250	\$ 12.990	
					Sub-Total	12.990,00

Total Costo Directo

42.165,00

TOTAL CON AU

56.500,00

Nombre: CARLOS ALBERTO VALENCIA MARQUEZ
Contratista.



ANALISIS DE PRECIOS UNITARIOS

ITEM: Sobre- Acarreo en vehiculo no automotor en carreta fuerte pendiente desde la volqueta hasta sitio de bodega en planta campoalegre.

UNIDAD: M3-HM

I. EQUIPO

Descripción	Tipo	Tarifa/	Rendimiento	Valor-Unit.	
Herramienta menor(7%) mano de obra	GI	\$ 23.435	0,07	\$ 1.640	
					1.640,00

II. MATERIALES

Descripción	Unidad	Precio-Unit.	Cantidad	Valor-Unit.	
					Sub-Total
					0,00

III. TRANSPORTES

Material	Vol-peso ó Cant.	Distancia	M3-Km	Tarifa	Valor-Unit.	
					Sub-Total	0,00

IV. MANO DE OBRA

Trabajador	Jornal	Factor	Jornal Total	Rendimiento	Valor-Unit.	
1 Oficial tipo B	\$ 77.498	1,63	\$ 126.346	0,12000	\$ 15.162	
1 Obrero	\$ 38.667	1,78	\$ 68.942	0,12000	\$ 8.273	
					Sub-Total	23.435,00
					Total Costo Directo	25.075,00
					TOTAL CON AU	33.600,00

Nombre: CARLOS ALBERTO VALENCIA MARQUEZ
Contratista.

3



ANALISIS DE PRECIOS UNITARIOS

ITEM: Sobre- Acarreo en vehiculo no automotor al hombro fuerte pendiente.

UNIDAD:M3-HM

I. EQUIPO

Descripción	Tipo	Tarifa/	Rendimiento	Valor-Unit.	
Herramienta menor(7%) mano de obra	GI	\$ 97.510	0,07	\$ 6.826	
					6.826,00

II. MATERIALES

Descripción	Unidad	Precio-Unit.	Cantidad	Valor-Unit.	
					Sub-Total
					0,00

III. TRANSPORTES

Material	Vol-peso ó Cant.	Distancia	M3-Km	Tarifa	Valor-Unit.	
					Sub-Total	0,00

IV. MANO DE OBRA

Trabajador	Jornal	Factor	Jornal Total	Rendimiento	Valor-Unit.	
1 Oficial tipo B	\$ 77.333	1,76	\$ 126.077	0,50000	\$ 63.039	
1 Obrero	\$ 38.667	1,78	\$ 68.942	0,50000	\$ 34.471	
					Sub-Total	97.510,00
					Total Costo Directo	104.336,00
					TOTAL CON AU	139.810,00

Nombre: CARLOS ALBERTO VALENCIA MARQUEZ
 Contratista.



ANALISIS DE PRECIOS UNITARIOS

ITEM: Trabajo Siso

UNIDAD: MES

I. EQUIPO

Descripción	Tipo	Tarifa/	Rendimiento	Valor-Unit.	
					0,00

II. MATERIALES

Descripción	Unidad	Precio-Unit.	Cantidad	Valor-Unit.	
PROFESIONAL SST	MES	\$ 2.732.388	1,000	\$ 2.732.388	
Sub-Total					2.732.388,00

III. TRANSPORTES

Material	Vol-peso ó Cant.	Distancia	M3-Km	Tarifa	Valor-Unit.	
Sub-Total						0,00

IV. MANO DE OBRA

Trabajador	Jornal	Factor	Jornal Total	Rendimiento	Valor-Unit.	
Sub-Total						0,00

Total Costo Directo

2.732.388,00

TOTAL CON AU

3.661.400,00

Nombre: CARLOS ALBERTO VALENCIA MARQUEZ
 Contratista.



FECHA CORTE: 28/12/2023

ACTA No.: 4 - Final

GRUPO VI, CAMBIO DE MATERIAL FILTRANTE PLANTA CAMPO ALEGRE EN EL MUNICIPIO DE CHINCHINA, MANTENIMIENTO GENERAL Y APLICACIÓN DE PINTURA SOBRE FACHADAS EN LA PLANTA DE CAMPO ALEGRE, CONSTRUCCIÓN ESTRUCTURA Y CUBIERTA FILTROS PLANTA CAMPO ALEGRE, CONTRICION DE ESTRUCTURA Y CUBIERTA FILTRO PASIVA 9X8 M).		FECHA INICIACIÓN: JULIO 27 DE 2023		FECHA VENCIMIENTO INICIAL: NOVIEMBRE 23 DEL 2023	
MUNICIPIO: CHINCHINA		VALOR CONTRATO: \$ 628.958.921,00		FECHA DE SUSPENSIÓN: 21 DE NOVIEMBRE DE 2023	
CONTRATISTA: CARLOS ALBERTO VALENCIA MARQUEZ		SUPERVISIÓN: Ing. JUAN CARLOS GOMEZ MOSQUERA		FECHA DE REINICIO: 19 DE DICIEMBRE DE 2023	
GRUPO VI, CAMBIO DE MATERIAL FILTRANTE PLANTA CAMPO ALEGRE EN EL MUNICIPIO DE CHINCHINA, MANTENIMIENTO GENERAL Y APLICACIÓN DE PINTURA SOBRE FACHADAS EN LA PLANTA DE CAMPO ALEGRE, CONSTRUCCIÓN ESTRUCTURA Y CUBIERTA FILTROS PLANTA CAMPO ALEGRE, CONTRICION DE ESTRUCTURA Y CUBIERTA FILTRO PASIVA 9X8 M).		VALOR ADICIÓN: \$ 81.433.007,00		NUEVA FECHA DE TERMINACIÓN: 30 DE DICIEMBRE DEL 2023	
				VALOR ADICIÓN: \$ 81.433.007,00	
				FECHA: 28-12-2023	

DESCRIPCION	UND	CONDICIONES CONTRACTUALES			ADICION No.1			ACUMULADO ACTA ANTERIOR		PRESENTE ACTA		ACUMULADO PRESENTE ACTA		% OBRA EJECUTADO
		CANTIDAD	VR.UNITARIO	VALOR TOTAL	CANTIDAD	VR.UNITARIO	VALOR TOTAL	CANTIDAD	VR.PARCIAL	CANTIDAD	VR.PARCIAL	CANTIDAD	VR. TOTAL	

OBRA 1: CAMBIO DE MATERIAL FILTRANTE PLANTA CAMPO ALEGRE EN EL MUNICIPIO DE CHINCHINA - CALDAS.															
PRELIMINARES															
RETIRO DE MATERIAL FILTRANTE	M3	163,70	\$ 134.950,00	\$ 22.091.315,00				163,70	\$ 22.091.315,00	0,00	\$ 0,00	163,70	\$ 22.091.315,00	100,0%	
RETIRO DE MATERIAL AL HOMBRO HASTA EL ACCESO VEHICULAR	M3	163,70	\$ 50.000,00	\$ 8.185.000,00				163,70	\$ 8.185.000,00	0,00	\$ 0,00	163,70	\$ 8.185.000,00	100,0%	
DISPOSICION FINAL EN VEHICULO AUTOMOTOR	M3	163,70	\$ 60.728,00	\$ 9.941.173,50				163,70	\$ 9.941.174,00	0,00	\$ 0,00	163,70	\$ 9.941.174,00	100,0%	
SUMINISTRO DE MATERIAL FILTRANTE															
SUMINISTRO GRAVA DE 1" A 3/4"	M3	15,00	\$ 1.279.320,00	\$ 19.189.800,00				15,00	\$ 19.189.800,00	0,00	\$ 0,00	15,00	\$ 19.189.800,00	100,0%	
SUMINISTRO GRAVA DE 3/4" A 1/2"	M3	15,00	\$ 1.279.320,00	\$ 19.189.800,00				15,00	\$ 19.189.800,00	0,00	\$ 0,00	15,00	\$ 19.189.800,00	100,0%	
SUMINISTRO GRAVA DE 1/2" A 1/4"	M3	7,50	\$ 1.279.320,00	\$ 9.594.900,00				7,50	\$ 9.594.900,00	0,00	\$ 0,00	7,50	\$ 9.594.900,00	100,0%	
SUMINISTRO GRAVA DE 1/4" A 1/8"	M3	7,50	\$ 1.279.320,00	\$ 9.594.900,00				7,50	\$ 9.594.900,00	0,00	\$ 0,00	7,50	\$ 9.594.900,00	100,0%	
SUMINISTRO GRAVA DE 1/8" A 2 MM MALLA 10	M3	7,50	\$ 1.279.320,00	\$ 9.594.900,00				7,50	\$ 9.594.900,00	0,00	\$ 0,00	7,50	\$ 9.594.900,00	100,0%	
SUMINISTRO DE ARENA TE 0.7 - 0.9 MM	M3	15,00	\$ 1.279.320,00	\$ 19.189.800,00				15,00	\$ 19.189.800,00	0,00	\$ 0,00	15,00	\$ 19.189.800,00	100,0%	
SUMINISTRO DE ARENA TE 0.45 - 0.55 MM	M3	30,00	\$ 1.279.320,00	\$ 38.378.600,00				30,00	\$ 38.378.600,00	0,00	\$ 0,00	30,00	\$ 38.378.600,00	100,0%	
SUMINISTRO ANTRACITA TE 0.8 - 1.2 MM	M3	66,20	\$ 1.659.880,00	\$ 109.884.056,00	3,10	\$ 1.659.880,00	5.145.628,00	69,30	\$ 115.029.684,00	0,00	\$ 0,00	69,30	\$ 115.029.684,00	104,7%	
INSTALACION MATERIAL FILTRANTE															
INSTALACION DE MATERIAL FILTRANTE	M3	163,70	\$ 107.960,00	\$ 17.673.052,00				163,70	\$ 17.673.052,00	0,00	\$ 0,00	163,70	\$ 17.673.052,00	100,0%	
APUS NO PREVISTOS															
SOBRE- ACARREO EN VEHICULO AUTOMOTOR CARGUE MANUAL DE MATERIAL (TRANSPORTE EN VOLAJETA DESDE EL PATIO DE ACOPIO (EMPRESA PROCONCRETO)- HASTA LA PLANTA CAMPOALEGRE)	M3		\$ 56.500,00		163,70	\$ 9.249.050,00				163,70	\$ 9.249.050,00	100,0%	\$ 9.249.050,00	100,0%	
SOBRE- ACARREO EN VEHICULO NO AUTOMOTOR EN CARRETA FUERTE PENDIENTE DESDE LA VOLQUETA HASTA SITIO DE BODEGA EN PLANTA CAMPOALEGRE.	M3/HH		\$ 33.600,00		163,70	\$ 5.500.320,00				163,70	\$ 5.500.320,00	100,0%	\$ 5.500.320,00	100,0%	
SOBRE- ACARREO EN VEHICULO NO AUTOMOTOR AL HOMBRO FUERTE PENDIENTE.	M3/HH		\$ 139.810,00		29,47	\$ 4.119.641,00				29,47	\$ 4.054.480,00	100,0%	\$ 4.054.480,00	100,0%	

OBRA 2: MANTENIMIENTO GENERAL Y APLICACION DE PINTURA SOBRE FACHADAS EN LA PLANTA CAMPOALEGRE, UBICADO EN EL MUNICIPIO DE CHINCHINA, CALDAS.														
PRELIMINARES														
PROCESO DE REMOCION DE OXIDO EN PERFLERIA METALICA DE PUERTAS Y VENTANAS CON ACIDO MURIATICO Y MEDIOS MANUALES. APLICACION DE RESINA EN FIBRA DE VIDRIO PARA CURADO, LIADO Y APLICACION DE ANTICORROSIVO. INCLUDE ANDAMIOS Y TRABAJO EN ALTURA DE 5 A 10 MTS.	MTZ	30	\$ 34.425,00	\$ 1.032.750,00	67,66	\$ 34.425,00	2.329.195,00	97,66	\$ 3.361.946,00	0,00	\$ 0,00	97,66	\$ 3.361.946,00	325,5%
DEMOLICION ALFARJAS EN PREFABRICADAS. INCLUDE CARGUE Y RETIRO DE ESCOMBROS.	MTL	15	\$ 17.225,00	\$ 258.375,00	12,00	\$ 17.225,00	206.700,00	27,00	\$ 465.075,00	0,00	\$ 0,00	27,00	\$ 465.075,00	180,0%
SUMINISTRO, TRANSPORTE Y APLICACION ESTUCO PLASTICO SELLANTE SOBRE MUROS AFECTADOS (PROCESO 20 DIAS SECAO)	M2	148	\$ 33.353,00	\$ 4.936.244,00	20,10	\$ 33.353,00	670.395,00	168,10	\$ 5.606.639,00	0,00	\$ 0,00	168,10	\$ 5.606.639,00	113,6%
DEMOLICION DE ESCALERA FLIA TIPO GATO SOBRE FACHADA POSTERIOR INCLUDE CARGUE Y RETIRO DE ESCOMBROS.	OBL	1	\$ 438.439,00	\$ 438.439,00	0,00	\$ 438.439,00	0,00	1,00	\$ 438.439,00	0,00	\$ 0,00	1,00	\$ 438.439,00	100,0%
REVOQUE PAÑETE E=12, FILOS Y DILATACIONES EN MAL ESTADO.	MTL	29	\$ 24.954,00	\$ 723.666,00	7,60	\$ 24.954,00	189.650,00	36,60	\$ 913.316,00	0,00	\$ 0,00	36,60	\$ 913.316,00	126,2%

ACTA No.: 4 - Final

FECHA CORTE: 28/12/2023

 CONTRATO No: 241 DEL 2023
 GRUPO VI, CAMBIO DE MATERIAL FILTRANTE PLANTA CAMPO ALEGRE EN EL MUNICIPIO DE CHINCHINA, MANTENIMIENTO GENERAL Y APLICACIÓN DE PINTURA SOBRE FACHADAS EN LA PLANTA DE CAMPO ALEGRE, CONSTRUCCIÓN ESTRUCTURA Y CUBIERTA FILTROS PLANTA CAMPO ALEGRE, CONSTRUCCIÓN ESTRUCTURA Y CUBIERTA FILTRO PLANTA LOS CUERVOS, OBRAS DE ESTABILIDAD DEL TALUD PERIMETRAL, PLANTA DE TRATAMIENTO AGUA POTABLE LOS CUERVOS, MUNICIPIO DE CHINCHINA (PANTALLA PASIVA 9x8 M).

FECHA INICIACION: JULIO 27 DE 2023

FECHA VENCIMIENTO INICIAL: NOVIEMBRE 29 DEL 2023

FECHA DE SUSPENSIÓN: 21 DE NOVIEMBRE DE 2023

FECHA DE REINICIO: 19 DE DICIEMBRE DE 2023

NUEVA FECHA DE TERMINACION: 30 DE DICIEMBRE DEL 2023

VALOR ADICION: \$ 81.433.007,00

VALOR CONTRATO: \$ 628.958.971,00

SUPERVISOR: Ing. JUAN CARLOS GOMEZ MOSQUERA

FECHA: 28-12-2023

GRUPO VI, CAMBIO DE MATERIAL FILTRANTE PLANTA CAMPO ALEGRE EN EL MUNICIPIO DE CHINCHINA, MANTENIMIENTO GENERAL Y APLICACIÓN DE PINTURA SOBRE FACHADAS EN LA PLANTA DE CAMPO ALEGRE, CONSTRUCCIÓN ESTRUCTURA Y CUBIERTA FILTROS PLANTA CAMPO ALEGRE, CONSTRUCCIÓN ESTRUCTURA Y CUBIERTA FILTRO PLANTA LOS CUERVOS, OBRAS DE ESTABILIDAD DEL TALUD PERIMETRAL, PLANTA DE TRATAMIENTO AGUA POTABLE LOS CUERVOS, MUNICIPIO DE CHINCHINA (PANTALLA PASIVA 9x8 M).

DESCRIPCION	UNID	CONDICIONES CONTRACTUALES			ADICION No.1			ACUMULADO ACTA ANTERIOR		PRESENTE ACTA		ACUMULADO PRESENTE ACTA		% OBRA EJECUTADA
		CANTIDAD	VR UNITARIO	VALOR TOTAL	CANTIDAD	VR UNITARIO	VALOR TOTAL	CANTIDAD	VR PARCIAL	CANTIDAD	VR PARCIAL	% EJECUC.	CANTIDAD	
CARPINTERIA DE ALUMINIO														
SUMINISTRO E INSTALACION DE ALFARJA EN ALUMINIO, INCLUYE PINTURA EN ACEITE Y ANTICORROSIVO AZUL	M2	15	\$ 42.884,00	\$ 643.260,00	12,00	\$ 42.884,00	\$ 514.608,00	27,00	\$ 1.157.868,00	0,00	\$ 0,00	27,00	\$ 1.157.868,00	180,0%
DISEÑO, FABRICACION Y MONTAJE DE ESCALERA TIPO GATO, TUBERIA 1 1/2 Y 3/4", LAMINAS Y PERNOS DE CONEXIONES Y ANCLAJE	UNID	1	\$ 5.166.100,00	\$ 5.166.100,00	0,00	\$ 5.166.100,00	0,00	1,00	\$ 5.166.100,00	0,00	\$ 0,00	1,00	\$ 5.166.100,00	0,0%
OBRA BLANCA														
ESMALTE SINTETICO, COLOR AZUL, ACABADO BRILLANTE, SOBRE SUPERFICIE DE ACERO LAMINADO EN ESTRUCTURAS METALICAS, LIMPIEZA Y PREPARACION DE LA SUPERFICIE A PINTAR, MEDIANTE MEDIOS MANUALES HASTA DEJARLA EXENTA DE GRASAS, DOS MANOS DE IMPRIMACION, CON UN ESPESOR MINIMO DE PELICULA SECA DE 45 MICRAS POR MANO (RENDIMIENTO: 0,111 L/M ²) Y DOS MANOS DE ACABADO CON ESMALTE SINTETICO CON UN ESPESOR MINIMO DE PELICULA SECA DE 35 MICRAS POR MANO (RENDIMIENTO: 0,08 L/M ²). INCLUYE ANDAMIOS SOBRE TRABAJO DE 5 A 10 MTS (VENTANAS, PUERTAS, REJAS EN MUROS Y PISOS).	M2	87,5	\$ 34.817,00	\$ 3.046.487,50	15,08	\$ 34.817,00	\$ 525.040,00	102,58	\$ 3.571.528,00	0,00	\$ 0,00	102,58	\$ 3.571.528,00	117,2%
SUMINISTRO, TRANSPORTE Y APLICACION DE PINTURA TIPO KOBRAZ AUTO LIMPABLE A BASE DE REINAS DE PLOLITE Y DISOLVENTES ORGANICOS, RESISTENTE AL AGUA, AGUA LLUVIA Y LLUVIA ACIDA, TAMBIEN ALTAS TEMPERATURAS Y RADICACION EXTERIOR, COLOR BLANCO CORPORATIVO DISEÑO, ACABADO MATE, APLICADA CON BROCHA, RODILLO O PISTOLA PINTURA PLASTICA PARA EXTERIOR A BASE DE COPOLIMERO AGRICOLVONILICO TIPO 1 A TRES MANOS SOBRE SUPERFICIE PREVIAMENTE LLUADA Y MASILLADO USO DE ANDAMIOS Y KIT DE SEGURIDAD, ALTURA DE 5 A 10 METROS, INCLUYE FILOS Y DILATACIONES.	M2	262,45	\$ 36.142,00	\$ 9.485.467,50	-35,65	\$ 36.142,00	-1.288.462,00	226,80	\$ 8.197.006,00	0,00	\$ 0,00	226,80	\$ 8.197.006,00	86,4%
SUMINISTRO, TRANSPORTE Y APLICACION DE PINTURA TIPO KOBRAZ AUTO LIMPABLE A BASE DE REINAS DE PLOLITE Y DISOLVENTES ORGANICOS, RESISTENTE AL AGUA, AGUA LLUVIA Y LLUVIA ACIDA, TAMBIEN ALTAS TEMPERATURAS Y RADICACION EXTERIOR, COLOR AZUL CORPORATIVO DISEÑO, ACABADO MATE, APLICADA CON BROCHA, RODILLO O PISTOLA PINTURA PLASTICA PARA EXTERIOR A BASE DE COPOLIMERO AGRICOLVONILICO TIPO 1 A TRES MANOS SOBRE SUPERFICIE PREVIAMENTE LLUADA Y MASILLADO USO DE ANDAMIOS Y KIT DE SEGURIDAD, ALTURA DE 5 A 10 METROS, INCLUYE FILOS Y DILATACIONES	M2	231	\$ 38.861,00	\$ 8.976.891,00	-4,20	\$ 38.861,00	-163.216,00	226,80	\$ 8.813.675,00	0,00	\$ 0,00	226,80	\$ 8.813.675,00	
ASEO GENERAL														
EVACUACION DE ESCOMBROS BOTADERO MMPAL, CARGUE Y RETIRO GENERAL	M3	4	\$ 118.899,00	\$ 475.596,00	10,40	\$ 118.899,00	1.236.550,00	14,40	\$ 1.712.146,00	0,00	\$ 0,00	14,40	\$ 1.712.146,00	360,0%
ASEO GENERAL	GBL	1	\$ 470.251,00	\$ 470.251,00		\$ 470.251,00	0,00	1,00	\$ 470.251,00	0,00	\$ 0,00	1,00	\$ 470.251,00	100,0%



CONTRATO No. 241 DEL 2023	ACTA No. 4 - Final	FECHA CORTE: 28/12/2023
GRUPO VI. CAMBIO DE MATERIAL FILTRANTE PLANTA CAMPO ALEGRE EN EL MUNICIPIO DE CHINCHINA. MANTENIMIENTO GENERAL Y APLICACIÓN DE PINTURA SOBRE FACHADAS EN LA PLANTA DE CAMPO ALEGRE. CONSTRUCCIÓN ESTRUCTURA Y CUBIERTA FILTROS PLANTA CAMPO ALEGRE. CONTRIBUCIÓN ESTRUCTURA Y CUBIERTA FILTRO PLANTA LOS CUERVOS. OBRAS DE ESTABILIDAD DEL TALUD PERIMETRAL PLANTA DE TRATAMIENTO AGUA POTABLE Y LOS CUERVOS, MUNICIPIO DE CHINCHINA (PANTALLA PASIVA 9x8 M).	FECHA INICIACIÓN: JULIO 27 DE 2023	FECHA VENCIMIENTO INICIAL: NOVIEMBRE 23 DEL 2023 FECHA DE SUSPENSIÓN: 21 DE NOVIEMBRE DE 2023 FECHA DE REINICIO: 19 DE DICIEMBRE DE 2023 NUEVA FECHA DE TERMINACIÓN: 30 DE DICIEMBRE DEL 2023 VALOR ADICIÓN: \$ 81.433.007,00
MUNICIPIO: CHINCHINA	VALOR CONTRATO: \$ 628.958.921,00	FECHA: 28-12-2023
CONTRATISTA: CARLOS ALBERTO VALENCIA MARQUEZ	SUPERVISIÓN: ING. JUAN CARLOS GOMEZ MOSQUERA	

DESCRIPCIÓN	UNID	CONDICIONES CONTRACTUALES			ADICION No. 1			ACUMULADO ACTA ANTERIOR			PRESENTE ACTA			ACUMULADO PRESENTE ACTA			% OBRA EJECUTADO
		CANTIDAD	VR.UNITARIO	VALOR TOTAL	CANTIDAD	VR.UNITARIO	VALOR TOTAL	CANTIDAD	VR.PARCIAL	VALOR TOTAL	CANTIDAD	VR.PARCIAL	VALOR TOTAL	CANTIDAD	VR. TOTAL	VALOR TOTAL	
Conformación y nivelación de taludes con suelo cemento 12:1	m3	3,00	\$ 454.315,00	\$ 1.362.945,00	11,18	\$ 454.315,00	\$ 5.079.242,00	14,18	\$ 6.442.187,00	\$ 6.442.187,00	0,00	\$ 0,00	14,18	\$ 6.442.187,00	472,7%		
Suministro y colocación de tubería 4" A.L.L. Para arañales	m	30,00	\$ 42.303,00	\$ 1.269.090,00				30,00	\$ 1.269.090,00	\$ 1.269.090,00	0,00	\$ 0,00	30,00	\$ 1.269.090,00	100,0%		
Perforación drenes y arañales pasivos con equipo mecánico (Residual y Conglomerado)	m	117,60	\$ 153.045,00	\$ 17.998.092,00	-117,60	\$ 153.045,00	\$ -17.998.092,00	0,00	\$ 0,00	\$ 0,00	0,00	\$ 0,00	0,00	\$ 0,00	0,0%		
Perforación drenes y arañales pasivos con equipo mecánico (Roca)	m	50,40	\$ 274.426,00	\$ 13.831.070,40	119,60	\$ 274.426,00	\$ 32.821.350,00	170,00	\$ 46.652.420,00	\$ 46.652.420,00	0,00	\$ 0,00	170,00	\$ 46.652.420,00	337,3%		
Inyección de lechada A/C-0,45, con bomba 70PSI	m	138,00	\$ 57.921,00	\$ 7.993.088,00	-105,50	\$ 57.921,00	\$ -6.110.666,00	32,50	\$ 1.882.433,00	\$ 1.882.433,00	0,00	\$ 0,00	32,50	\$ 1.882.433,00	23,6%		
Concreto para pantalla pasiva de 3000Psi e=12cm	m2	72,00	\$ 143.656,00	\$ 10.343.232,00	-1,71	\$ 143.656,00	\$ -245.652,00	70,29	\$ 10.097.580,00	\$ 10.097.580,00	0,00	\$ 0,00	70,29	\$ 10.097.580,00	97,6%		
Solado en concreto de 10.5 Mpa	m3	1,50	\$ 767.157,00	\$ 1.150.735,50	-0,47	\$ 767.157,00	\$ -360.664,00	1,03	\$ 790.172,00	\$ 790.172,00	0,00	\$ 0,00	1,03	\$ 790.172,00	68,7%		
Suministro y colocación de tubería perforada 2" St. Para drenes	m	30,00	\$ 32.620,00	\$ 994.600,00	10,00	\$ 32.620,00	\$ 328.200,00	40,00	\$ 1.312.800,00	\$ 1.312.800,00	0,00	\$ 0,00	40,00	\$ 1.312.800,00	133,3%		
Suministro y colocación de tubería perforada 1" St. Para drenes	m	6,00	\$ 43.033,00	\$ 258.198,00				6,00	\$ 258.198,00	\$ 258.198,00	0,00	\$ 0,00	6,00	\$ 258.198,00	100,0%		
Suministro, transporte e instalación concreto para zanjas colectoras de 3000 psi.	m3	1,50	\$ 1.100.438,00	\$ 1.650.657,00	-0,73	\$ 1.100.438,00	\$ -803.320,00	0,77	\$ 847.337,00	\$ 847.337,00	0,00	\$ 0,00	0,77	\$ 847.337,00	51,3%		
Suministro, transporte e instalación concreto para Canal de Réplicas con Tabla de 3000,0sl.	m3	4,50	\$ 1.189.056,00	\$ 5.350.752,00	5,58	\$ 1.189.056,00	\$ 6.634.832,00	10,08	\$ 11.985.694,00	\$ 11.985.694,00	0,00	\$ 0,00	10,08	\$ 11.985.694,00	224,0%		
Acarme al hombro fuerte pendiente	m3-1m	10,00	\$ 119.202,00	\$ 1.192.020,00	33,20	\$ 119.202,00	\$ 3.957.506,00	43,20	\$ 5.149.526,00	\$ 5.149.526,00	0,00	\$ 0,00	43,20	\$ 5.149.526,00	432,0%		
Suministro, transporte y construcción de trinchos en guadua, ligazón sencilla, con estacas de especies naturales (Pun/m)	m	30,00	\$ 70.410,00	\$ 2.112.300,00	-15,00	\$ 70.410,00	\$ -1.056.150,00	15,00	\$ 1.056.150,00	\$ 1.056.150,00	0,00	\$ 0,00	15,00	\$ 1.056.150,00	50,0%		
Cajas en concreto simple de 3000Psi (60x60cm), incluye tapa y cañuela	un	2,00	\$ 590.538,00	\$ 1.181.076,00	1,00	\$ 590.538,00	\$ 590.538,00	3,00	\$ 1.771.614,00	\$ 1.771.614,00	0,00	\$ 0,00	3,00	\$ 1.771.614,00	150,0%		
Retiro de material sobrante en volqueta, cargue manual	m3	30,00	\$ 69.232,00	\$ 2.076.960,00	15,00	\$ 69.232,00	\$ 1.038.480,00	45,00	\$ 3.115.440,00	\$ 3.115.440,00	0,00	\$ 0,00	45,00	\$ 3.115.440,00	150,0%		

COSTO DIRECTO	29,00%	\$ 468.372.330,00
ADMINISTRACIÓN	5,00%	\$ 138.117.915,70
UTILIDADES	5,00%	\$ 23.468.615,00
SUMA		\$ 628.958.921,00
VALOR TOTAL OBRA		\$ 628.958.921,00
TOTAL A PAGAR AL CONTRATISTA		\$ 628.958.921,00

ACUMULADO ACTA ANTERIOR	PRESENTE ACTA	ACUMULADO PRESENTE ACTA
\$ 715.472.485,00	\$ 139.537.646,00	\$ 515.061.131,00
\$ 108.887.311,00	\$ 40.480.417,00	\$ 149.367.728,00
\$ 18.773.674,00	\$ 6.979.392,00	\$ 25.753.066,00
\$ 593.134.470,00	\$ 187.047.445,00	\$ 690.181.915,00
\$ 503.134.470,00	\$ 187.047.445,00	\$ 690.181.915,00
\$ 593.134.470,00	\$ 187.047.445,00	\$ 690.181.915,00

SON: CIENTO OCHENTA Y SIETE MILLONES CUARENTA Y CINCO PESOS (\$ 187.047.445,00) milés.



CONTRATO No: 241 DEL 2023		ACTA No.: 4 - Final		FECHA CORTE: 28/12/2023	
GRUPO VI, CAMBIO DE MATERIAL FILTRANTE PLANTA CAMPO ALEGRE EN EL MUNICIPIO DE CHINCHINA, MANTENIMIENTO GENERAL Y APLICACIÓN DE PINTURA SOBRE FACHADAS EN LA PLANTA DE CAMPO ALEGRE, CONSTRUCCIÓN ESTRUCTURA Y CUBIERTA FILTROS PLANTA CAMPO ALEGRE, CONTRUCCION DE ESTRUCTURA Y CUBIERTA FILTRO PLANTA LOS CUERVOS, OBRAS DE ESTABILIDAD DEL TALUD PERIMETRAL, PLANTA DE TRATAMIENTO AGUA POTABLE Y CUBIERTA FILTRO PLANTA PASIVA 9X8 M).					
FECHA INICIACIÓN: JULIO 27 DE 2023					
FECHA VENCIMIENTO INICIAL: NOVIEMBRE 23 DEL 2023					
FECHA DE SUSPENSIÓN: 21 DE NOVIEMBRE DE 2023					
FECHA DE REINICIO: 19 DE DICIEMBRE DE 2023					
NUEVA FECHA DE TERMINACIÓN: 30 DE DICIEMBRE DEL 2023					
VALOR ADICIÓN: \$ 81.433.007,00					
FECHA: 28-12-2023					

MUNICIPIO: CHINCHINA		SUPERVISIÓN: Ing. JUAN CARLOS GOMEZ MOSQUERA	
CONTRATISTA: CARLOS ALBERTO VALENCIA MARQUEZ		VALOR CONTRATO: \$ 628.958.921,00	
GRUPO VI, CAMBIO DE MATERIAL FILTRANTE PLANTA CAMPO ALEGRE EN EL MUNICIPIO DE CHINCHINA, MANTENIMIENTO GENERAL Y APLICACIÓN DE PINTURA SOBRE FACHADAS EN LA PLANTA DE CAMPO ALEGRE, CONSTRUCCIÓN ESTRUCTURA Y CUBIERTA FILTROS PLANTA CAMPO ALEGRE, CONTRUCCION DE ESTRUCTURA Y CUBIERTA FILTRO PLANTA LOS CUERVOS, OBRAS DE ESTABILIDAD DEL TALUD PERIMETRAL, PLANTA DE TRATAMIENTO AGUA POTABLE Y CUBIERTA FILTRO PLANTA PASIVA 9X8 M).			

DESCRIPCION	UND	CANTIDAD	CONDICIONES CONTRACTUALES		ADICION No.1		ACUMULADO ACTA ANTERIOR		PRESENTE ACTA		ACUMULADO PRESENTE ACTA		% OBRA EJECUTADO
			VR.UNITARIO	VALOR TOTAL	CANTIDAD	VR.UNITARIO	VALOR TOTAL	CANTIDAD	VR. PARCIAL	CANTIDAD	VR. PARCIAL	VR. TOTAL	

CONTRATO No: 241 DEL 2023													
GRUPO VI, CAMBIO DE MATERIAL FILTRANTE PLANTA CAMPO ALEGRE EN EL MUNICIPIO DE CHINCHINA, MANTENIMIENTO GENERAL Y APLICACIÓN DE PINTURA SOBRE FACHADAS EN LA PLANTA DE CAMPO ALEGRE, CONSTRUCCIÓN ESTRUCTURA Y CUBIERTA FILTROS PLANTA CAMPO ALEGRE, CONTRUCCION DE ESTRUCTURA Y CUBIERTA FILTRO PLANTA LOS CUERVOS, OBRAS DE ESTABILIDAD DEL TALUD PERIMETRAL, PLANTA DE TRATAMIENTO AGUA POTABLE Y CUBIERTA FILTRO PLANTA PASIVA 9X8 M).													
FECHA INICIACIÓN: JULIO 27 DE 2023													
FECHA VENCIMIENTO INICIAL: NOVIEMBRE 23 DEL 2023													
FECHA DE SUSPENSIÓN: 21 DE NOVIEMBRE DE 2023													
FECHA DE REINICIO: 19 DE DICIEMBRE DE 2023													
NUEVA FECHA DE TERMINACIÓN: 30 DE DICIEMBRE DEL 2023													
VALOR ADICIÓN: \$ 81.433.007,00													
FECHA: 28-12-2023													
MUNICIPIOS:													
CONTRATISTA: CARLOS ALBERTO VALENCIA MARQUEZ													
VALOR CONTRATO: \$ 628.958.921,00													
SUPERVISIÓN: Ing. JUAN CARLOS GOMEZ MOSQUERA													

RESUMEN TOTAL DEL CONTRATO:	
VALOR CONTRATO INICIAL	\$ 628.958.921,00
Valor Adición No. 01	\$ 81.433.007,00
VALOR ACTA No. 01 PARCIAL (Fecha: 18/09/2023)	\$ 151.600.247,00
VALOR ACTA No. 02 PARCIAL (Fecha: 25-09-2023)	\$ 243.652.187,00
VALOR ACTA No. 03 PARCIAL (Fecha: 11-10-2023)	\$ 97.877.036,00
VALOR ACTA No. 04 PARCIAL (Fecha: 28-12-2023)	\$ 187.047.445,00
SUMA	\$ 650.181.915,00
Saldo del Contrato	\$ 20.210.013,00
SUMAS IGUALES	\$ 710.391.928,00

Nombre: Ing. JUAN CARLOS GOMEZ MOSQUERA
INGENIERO SUPERVISOR
EMPOCALDAS S.A. E.S.P.

Nombre: CARLOS ALBERTO VALENCIA MARQUEZ
Contratista



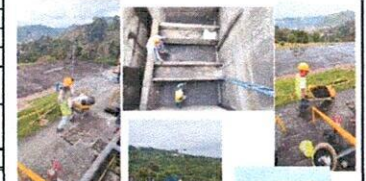
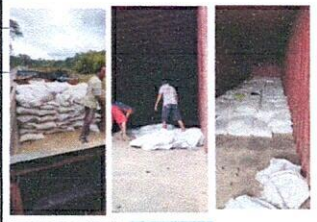

EMPOCALDAS S.A. E.S.P. EMPRESA DE OBRAS SANITARIAS DE CALDAS SECCIONAL CHINCHINA - CALDAS				CONTROL CANTIDADES DE OBRA INFORME PARA PAGO																																																			
CONTRATO No. 241 DE 2023				PRE-ACTA No. 4 FINAL																																																			
CONTRATISTA: CARLOS ALBERTO VALENCIA MARQUEZ				FECHA INICIACIÓN: JULIO 27 DE 2023.																																																			
				FECHA DE SUSPENSIÓN: 21 DE NOVIEMBRE DE 2023																																																			
				FECHA DE REINICIO: 19 DE DICIEMBRE DE 2023																																																			
				FECHA DE TERMINACIÓN: 23 DE NOVIEMBRE DEL 2023																																																			
SUPERVISOR: Ing. JUAN CARLOS GOMEZ CORREA				NUEVA FECHA DE TERMINACION: 30 DE DICIEMBRE DEL 2023																																																			
<table border="1"> <thead> <tr> <th>ITEMS</th> <th colspan="6">DESCRIPCIÓN</th> <th>UNIDAD</th> <th>CANTIDAD ANTERIOR</th> <th>CANTIDAD ACTUAL</th> <th>CANTIDAD ACUMULADA</th> </tr> </thead> <tbody> <tr> <td>NP.1</td> <td colspan="6">SOBRE- ACARREO EN VEHÍCULO AUTOMOTOR CARGUE MANUAL DE MATERIAL (TRANSBORDO EN VOLQUETA DESDE EL PATIO DE ACOPIO (EMPRESA PROCONCRETO)- HASTA LA PLANTA CAMPOALEGRE)</td> <td>M3</td> <td>0,00</td> <td>163,70</td> <td>163,70</td> </tr> </tbody> </table>												ITEMS	DESCRIPCIÓN						UNIDAD	CANTIDAD ANTERIOR	CANTIDAD ACTUAL	CANTIDAD ACUMULADA	NP.1	SOBRE- ACARREO EN VEHÍCULO AUTOMOTOR CARGUE MANUAL DE MATERIAL (TRANSBORDO EN VOLQUETA DESDE EL PATIO DE ACOPIO (EMPRESA PROCONCRETO)- HASTA LA PLANTA CAMPOALEGRE)						M3	0,00	163,70	163,70																						
ITEMS	DESCRIPCIÓN						UNIDAD	CANTIDAD ANTERIOR	CANTIDAD ACTUAL	CANTIDAD ACUMULADA																																													
NP.1	SOBRE- ACARREO EN VEHÍCULO AUTOMOTOR CARGUE MANUAL DE MATERIAL (TRANSBORDO EN VOLQUETA DESDE EL PATIO DE ACOPIO (EMPRESA PROCONCRETO)- HASTA LA PLANTA CAMPOALEGRE)						M3	0,00	163,70	163,70																																													
<table border="1"> <thead> <tr> <th colspan="2">FECHA</th> <th colspan="2">ABSCISA</th> <th colspan="3">DIMENSIONES</th> <th>VOLUMEN</th> <th>UNIDAD</th> <th>TOTAL</th> <th>OBSERVACIONES</th> </tr> <tr> <th>Día</th> <th>Mes</th> <th>Inicial</th> <th>Final</th> <th>Largo</th> <th>Ancho</th> <th>Alto</th> <th>M3</th> <th>M3</th> <th>ACUMULADO</th> <th>(ACTIVIDAD A LA QUE CORRESPONDA)</th> </tr> </thead> <tbody> <tr> <td>13</td> <td>11</td> <td></td> <td></td> <td></td> <td></td> <td></td> <td>163,70</td> <td></td> <td></td> <td>TRANSPORTE DE MATERIAL GRAVAS, ARENAS Y ANTRACITA PARA FILTROS No.1,2,3,4,5,6</td> </tr> <tr> <td colspan="9"></td> <td>CANTIDAD DE PAGO</td> <td>163,70</td> </tr> </tbody> </table>												FECHA		ABSCISA		DIMENSIONES			VOLUMEN	UNIDAD	TOTAL	OBSERVACIONES	Día	Mes	Inicial	Final	Largo	Ancho	Alto	M3	M3	ACUMULADO	(ACTIVIDAD A LA QUE CORRESPONDA)	13	11						163,70			TRANSPORTE DE MATERIAL GRAVAS, ARENAS Y ANTRACITA PARA FILTROS No.1,2,3,4,5,6										CANTIDAD DE PAGO	163,70
FECHA		ABSCISA		DIMENSIONES			VOLUMEN	UNIDAD	TOTAL	OBSERVACIONES																																													
Día	Mes	Inicial	Final	Largo	Ancho	Alto	M3	M3	ACUMULADO	(ACTIVIDAD A LA QUE CORRESPONDA)																																													
13	11						163,70			TRANSPORTE DE MATERIAL GRAVAS, ARENAS Y ANTRACITA PARA FILTROS No.1,2,3,4,5,6																																													
									CANTIDAD DE PAGO	163,70																																													
<table border="1"> <thead> <tr> <th>ITEMS</th> <th colspan="6">DESCRIPCIÓN</th> <th>UNIDAD</th> <th>CANTIDAD ANTERIOR</th> <th>CANTIDAD ACTUAL</th> <th>CANTIDAD ACUMULADA</th> </tr> </thead> <tbody> <tr> <td>NP.2</td> <td colspan="6">SOBRE- ACARREO EN VEHÍCULO NO AUTOMOTOR EN CARRETA FUERTE PENDIENTE DESDE LA VOLQUETA HASTA SITIO DE BODEGA EN PLANTA CAMPOALEGRE.</td> <td>M3/HM</td> <td>0,00</td> <td>163,70</td> <td>163,70</td> </tr> </tbody> </table>												ITEMS	DESCRIPCIÓN						UNIDAD	CANTIDAD ANTERIOR	CANTIDAD ACTUAL	CANTIDAD ACUMULADA	NP.2	SOBRE- ACARREO EN VEHÍCULO NO AUTOMOTOR EN CARRETA FUERTE PENDIENTE DESDE LA VOLQUETA HASTA SITIO DE BODEGA EN PLANTA CAMPOALEGRE.						M3/HM	0,00	163,70	163,70																						
ITEMS	DESCRIPCIÓN						UNIDAD	CANTIDAD ANTERIOR	CANTIDAD ACTUAL	CANTIDAD ACUMULADA																																													
NP.2	SOBRE- ACARREO EN VEHÍCULO NO AUTOMOTOR EN CARRETA FUERTE PENDIENTE DESDE LA VOLQUETA HASTA SITIO DE BODEGA EN PLANTA CAMPOALEGRE.						M3/HM	0,00	163,70	163,70																																													
<table border="1"> <thead> <tr> <th colspan="2">FECHA</th> <th colspan="2">ABSCISA</th> <th colspan="3">DIMENSIONES</th> <th>VOLUMEN</th> <th>UNIDAD</th> <th>TOTAL</th> <th>OBSERVACIONES</th> </tr> <tr> <th>Día</th> <th>Mes</th> <th>Inicial</th> <th>Final</th> <th>Largo</th> <th>Ancho</th> <th>Alto</th> <th>M3</th> <th>M3</th> <th>ACUMULADO</th> <th>(ACTIVIDAD A LA QUE CORRESPONDA)</th> </tr> </thead> <tbody> <tr> <td>13</td> <td>11</td> <td></td> <td></td> <td></td> <td></td> <td></td> <td>163,70</td> <td></td> <td></td> <td>RETIRO DE MATERIAL GRAVAS, ARENAS Y ANTRACITA FILTRO No.1,2,3,4,5,6 ESTE FUE REALIZADO DESDE EL SITIO QUE LO DEJA LA VOLQUETA AL SITIO DE BODEGA PARA SU ALMACENAMIENTO, DEBIDO A QUE NO ERA RECOMENDABLE QUE SE RECIBIERA AGUA LLUVIA.</td> </tr> <tr> <td colspan="9"></td> <td>CANTIDAD DE PAGO</td> <td>163,70</td> </tr> </tbody> </table>												FECHA		ABSCISA		DIMENSIONES			VOLUMEN	UNIDAD	TOTAL	OBSERVACIONES	Día	Mes	Inicial	Final	Largo	Ancho	Alto	M3	M3	ACUMULADO	(ACTIVIDAD A LA QUE CORRESPONDA)	13	11						163,70			RETIRO DE MATERIAL GRAVAS, ARENAS Y ANTRACITA FILTRO No.1,2,3,4,5,6 ESTE FUE REALIZADO DESDE EL SITIO QUE LO DEJA LA VOLQUETA AL SITIO DE BODEGA PARA SU ALMACENAMIENTO, DEBIDO A QUE NO ERA RECOMENDABLE QUE SE RECIBIERA AGUA LLUVIA.										CANTIDAD DE PAGO	163,70
FECHA		ABSCISA		DIMENSIONES			VOLUMEN	UNIDAD	TOTAL	OBSERVACIONES																																													
Día	Mes	Inicial	Final	Largo	Ancho	Alto	M3	M3	ACUMULADO	(ACTIVIDAD A LA QUE CORRESPONDA)																																													
13	11						163,70			RETIRO DE MATERIAL GRAVAS, ARENAS Y ANTRACITA FILTRO No.1,2,3,4,5,6 ESTE FUE REALIZADO DESDE EL SITIO QUE LO DEJA LA VOLQUETA AL SITIO DE BODEGA PARA SU ALMACENAMIENTO, DEBIDO A QUE NO ERA RECOMENDABLE QUE SE RECIBIERA AGUA LLUVIA.																																													
									CANTIDAD DE PAGO	163,70																																													
<table border="1"> <thead> <tr> <th>ITEMS</th> <th colspan="6">DESCRIPCIÓN</th> <th>UNIDAD</th> <th>CANTIDAD ANTERIOR</th> <th>CANTIDAD ACTUAL</th> <th>CANTIDAD ACUMULADA</th> </tr> </thead> <tbody> <tr> <td>NP.3</td> <td colspan="6">SOBRE- ACARREO EN VEHÍCULO NO AUTOMOTOR AL HOMBRO FUERTE PENDIENTE.</td> <td>M3</td> <td>26,5</td> <td>137,20</td> <td>163,70</td> </tr> </tbody> </table>												ITEMS	DESCRIPCIÓN						UNIDAD	CANTIDAD ANTERIOR	CANTIDAD ACTUAL	CANTIDAD ACUMULADA	NP.3	SOBRE- ACARREO EN VEHÍCULO NO AUTOMOTOR AL HOMBRO FUERTE PENDIENTE.						M3	26,5	137,20	163,70																						
ITEMS	DESCRIPCIÓN						UNIDAD	CANTIDAD ANTERIOR	CANTIDAD ACTUAL	CANTIDAD ACUMULADA																																													
NP.3	SOBRE- ACARREO EN VEHÍCULO NO AUTOMOTOR AL HOMBRO FUERTE PENDIENTE.						M3	26,5	137,20	163,70																																													
<table border="1"> <thead> <tr> <th colspan="2">FECHA</th> <th colspan="2">ABSCISA</th> <th colspan="3">DIMENSIONES</th> <th>VOLUMEN</th> <th>UNIDAD</th> <th>TOTAL</th> <th>OBSERVACIONES</th> </tr> <tr> <th>Día</th> <th>Mes</th> <th>Inicial</th> <th>Final</th> <th>Largo</th> <th>Ancho</th> <th>Alto</th> <th>M3</th> <th>M3</th> <th>ACUMULADO</th> <th>(ACTIVIDAD A LA QUE CORRESPONDA)</th> </tr> </thead> <tbody> <tr> <td>15</td> <td>11</td> <td></td> <td></td> <td></td> <td></td> <td></td> <td>137,20</td> <td></td> <td></td> <td>TRANSPORTE DE MATERIAL MATERIAL GRAVAS, ARENAS Y ANTRACITA FILTROS No.1,2,3,4,5,6. ESTE FUE REALIZADO DESDE LA BODEGA EN PLANTA CAMPOALEGRE HASTA CADA UNO DE LOS FILTROS.</td> </tr> <tr> <td colspan="9"></td> <td>CANTIDAD DE PAGO</td> <td>137,20</td> </tr> </tbody> </table>												FECHA		ABSCISA		DIMENSIONES			VOLUMEN	UNIDAD	TOTAL	OBSERVACIONES	Día	Mes	Inicial	Final	Largo	Ancho	Alto	M3	M3	ACUMULADO	(ACTIVIDAD A LA QUE CORRESPONDA)	15	11						137,20			TRANSPORTE DE MATERIAL MATERIAL GRAVAS, ARENAS Y ANTRACITA FILTROS No.1,2,3,4,5,6. ESTE FUE REALIZADO DESDE LA BODEGA EN PLANTA CAMPOALEGRE HASTA CADA UNO DE LOS FILTROS.										CANTIDAD DE PAGO	137,20
FECHA		ABSCISA		DIMENSIONES			VOLUMEN	UNIDAD	TOTAL	OBSERVACIONES																																													
Día	Mes	Inicial	Final	Largo	Ancho	Alto	M3	M3	ACUMULADO	(ACTIVIDAD A LA QUE CORRESPONDA)																																													
15	11						137,20			TRANSPORTE DE MATERIAL MATERIAL GRAVAS, ARENAS Y ANTRACITA FILTROS No.1,2,3,4,5,6. ESTE FUE REALIZADO DESDE LA BODEGA EN PLANTA CAMPOALEGRE HASTA CADA UNO DE LOS FILTROS.																																													
									CANTIDAD DE PAGO	137,20																																													
<table border="1"> <thead> <tr> <th>ITEMS</th> <th colspan="6">DESCRIPCIÓN</th> <th>UNIDAD</th> <th>CANTIDAD ANTERIOR</th> <th>CANTIDAD ACTUAL</th> <th>CANTIDAD ACUMULADA</th> </tr> </thead> <tbody> <tr> <td>4</td> <td colspan="6">Fabricación e instalación portico en perfiles de 200x100x4 mm, platinas y pernos de conexión y anclajes. Altura mínima portico 4m</td> <td>UNIDAD</td> <td></td> <td>16,00</td> <td>16,00</td> </tr> </tbody> </table>												ITEMS	DESCRIPCIÓN						UNIDAD	CANTIDAD ANTERIOR	CANTIDAD ACTUAL	CANTIDAD ACUMULADA	4	Fabricación e instalación portico en perfiles de 200x100x4 mm, platinas y pernos de conexión y anclajes. Altura mínima portico 4m						UNIDAD		16,00	16,00																						
ITEMS	DESCRIPCIÓN						UNIDAD	CANTIDAD ANTERIOR	CANTIDAD ACTUAL	CANTIDAD ACUMULADA																																													
4	Fabricación e instalación portico en perfiles de 200x100x4 mm, platinas y pernos de conexión y anclajes. Altura mínima portico 4m						UNIDAD		16,00	16,00																																													
<table border="1"> <thead> <tr> <th colspan="2">FECHA</th> <th colspan="2">ABSCISA</th> <th colspan="3">DIMENSIONES</th> <th>VOLUMEN</th> <th>UNIDAD</th> <th>TOTAL</th> <th>OBSERVACIONES</th> </tr> <tr> <th>Día</th> <th>Mes</th> <th>Inicial</th> <th>Final</th> <th>Largo</th> <th>Ancho</th> <th>Alto</th> <th>M3</th> <th>M3</th> <th>ACUMULADO</th> <th>(ACTIVIDAD A LA QUE CORRESPONDA)</th> </tr> </thead> <tbody> <tr> <td>15</td> <td>11</td> <td></td> <td></td> <td></td> <td></td> <td></td> <td>16,00</td> <td></td> <td></td> <td>SUMINISTRO E INSTALACION DE PERFILERIA METALICA 200*100 4MM (SEGÚN DISEÑO) PARA LOS 6 FILTROS PLANTA CAMPOALEGRE MUNICIPIO DE CHINCHINA CALDAS</td> </tr> <tr> <td colspan="9"></td> <td>CANTIDAD DE PAGO</td> <td>16,00</td> </tr> </tbody> </table>												FECHA		ABSCISA		DIMENSIONES			VOLUMEN	UNIDAD	TOTAL	OBSERVACIONES	Día	Mes	Inicial	Final	Largo	Ancho	Alto	M3	M3	ACUMULADO	(ACTIVIDAD A LA QUE CORRESPONDA)	15	11						16,00			SUMINISTRO E INSTALACION DE PERFILERIA METALICA 200*100 4MM (SEGÚN DISEÑO) PARA LOS 6 FILTROS PLANTA CAMPOALEGRE MUNICIPIO DE CHINCHINA CALDAS										CANTIDAD DE PAGO	16,00
FECHA		ABSCISA		DIMENSIONES			VOLUMEN	UNIDAD	TOTAL	OBSERVACIONES																																													
Día	Mes	Inicial	Final	Largo	Ancho	Alto	M3	M3	ACUMULADO	(ACTIVIDAD A LA QUE CORRESPONDA)																																													
15	11						16,00			SUMINISTRO E INSTALACION DE PERFILERIA METALICA 200*100 4MM (SEGÚN DISEÑO) PARA LOS 6 FILTROS PLANTA CAMPOALEGRE MUNICIPIO DE CHINCHINA CALDAS																																													
									CANTIDAD DE PAGO	16,00																																													



EMPOCALDAS S.A. E.S.P. EMPRESA DE OBRAS SANITARIAS DE CALDAS SECCIONAL CHINCHINA - CALDAS				CONTROL CANTIDADES DE OBRA INFORME PARA PAGO							
CONTRATO No. 241 DE 2023				PRE-ACTA: No.4- FINAL							
CONTRATISTA: CARLOS ALBERTO VALENCIA MARQUEZ				FECHA INICIACIÓN: JULIO 27 DE 2023.							
				FECHA DE SUSPENSIÓN: 21 DE NOVIEMBRE DE 2023							
				FECHA DE REINICIO: 19 DE DICIEMBRE DE 2023							
				FECHA DE TERMINACIÓN: 23 DE NOVIEMBRE DEL 2023							
SUPERVISOR: Ing. JUAN CARLOS GOMEZ CORREA				NUEVA FECHA DE TERMINACION: 30 DE DICIEMBRE DEL 2023							
ITEMS	DESCRIPCIÓN							UNIDAD	CANTIDAD ANTERIOR	CANTIDAD ACTUAL	CANTIDAD ACUMULADA
5	Fabricación e instalación correas de cubierta en perfil de 150x50x2, platinas y pernos de conexión							UNIDAD	0	40,00	40,00
FECHA		ABSCISA		DIMENSIONES			VOLUMEN	UNIDAD	TOTAL	OBSERVACIONES	
Día	Mes	Inicial	Final	Largo	Ancho	Alto	UN	M3	ACUMULADO	(ACTIVIDAD A LA QUE CORRESPONDA)	
13	11						40,00			SUMINISTRO E INSTALACION DE PERFILERIA METALICA 120*60 3MM (SEGÚN DISEÑO) PARA LOS 6 FILTROS PLANTA CAMPOALEGRE MUNICIPIO DE CHINCHINA CALDAS	
									CANTIDAD DE PAGO	40,00	
ITEMS	DESCRIPCIÓN							UNIDAD	CANTIDAD ANTERIOR	CANTIDAD ACTUAL	CANTIDAD ACUMULADA
6	Suministro e instalación teja standing seam calibre 26, ancho 50cm, altura pestaña 3.8cm, color ral 9002, sencilla							M2	0	280,00	280,00
FECHA		ABSCISA		DIMENSIONES			VOLUMEN	UNIDAD	TOTAL	OBSERVACIONES	
Día	Mes	Inicial	Final	Largo	Ancho	Alto	M2	M3	ACUMULADO	(ACTIVIDAD A LA QUE CORRESPONDA)	
13	12			32,63	8,21		267,88			SUMINISTRO E INSTALACION DE CUBIERTA (SEGÚN DISEÑO) PARA LOS 6 FILTROS PLANTA CAMPOALEGRE MUNICIPIO DE CHINCHINA CALDAS	
13	12			4,85	2,50		12,13			SUMINISTRO E INSTALACION DE CUBIERTA (SEGÚN DISEÑO) PARA LOS 6 FILTROS PLANTA CAMPOALEGRE MUNICIPIO DE CHINCHINA CALDAS	
									CANTIDAD DE PAGO	280,00	
ITEMS	DESCRIPCIÓN							UNIDAD	CANTIDAD ANTERIOR	CANTIDAD ACTUAL	CANTIDAD ACUMULADA
7	Suministro e instalación canal aguas lluvias calibre 26, desarrollo 60cm, con soscos de 4"							ML	0	27,60	27,60
FECHA		ABSCISA		DIMENSIONES			VOLUMEN	UNIDAD	TOTAL	OBSERVACIONES	
Día	Mes	Inicial	Final	Largo	Ancho	Alto	ML	M3	ACUMULADO	(ACTIVIDAD A LA QUE CORRESPONDA)	
13	12			22,85			22,85			SUMINISTRO E INSTALACION DE CANAL AGUAS LLUVIAS PARA CUBIERTA DE LOS 6 FILTROS PLANTA CAMPOALEGRE MUNICIPIO DE CHINCHINA CALDAS	
13	12			4,75			4,75			SUMINISTRO E INSTALACION DE CANAL AGUAS LLUVIAS PARA CUBIERTA DE LOS 6 FILTROS PLANTA CAMPOALEGRE MUNICIPIO DE CHINCHINA CALDAS	
									CANTIDAD DE PAGO	27,60	
ITEMS	DESCRIPCIÓN							UNIDAD	CANTIDAD ANTERIOR	CANTIDAD ACTUAL	CANTIDAD ACUMULADA
8	Suministro e instalación tubo pvc 4" bajante aguas lluvias							ML	0	36,00	36,00
FECHA		ABSCISA		DIMENSIONES			VOLUMEN	UNIDAD	TOTAL	OBSERVACIONES	
Día	Mes	Inicial	Final	Largo	Ancho	Unidades	ML	ML	ACUMULADO	(ACTIVIDAD A LA QUE CORRESPONDA)	
13	12			4,50		8,00	36,00			SUMINISTRO E INSTALACION DE 8 BAJANTES EN CANAL DE AGUAS LLUVIAS PARA CUBIERTA DE LOS 6 FILTROS PLANTA CAMPOALEGRE MUNICIPIO DE CHINCHINA CALDAS	
									CANTIDAD DE PAGO	36,00	

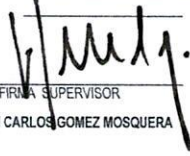

EMPOCALDAS S.A. E.S.P. EMPRESA DE OBRAS SANITARIAS DE CALDAS SECCIONAL CHINCHINA - CALDAS		CONTROL CANTIDADES DE OBRA INFORME PARA PAGO								
CONTRATO No. 241 DE 2023		PRE-ACTA No.4- FINAL								
CONTRATISTA. CARLOS ALBERTO VALENCIA MARQUEZ		FECHA INICIACION: JULIO 27 DE 2023.								
		FECHA DE SUSPENSION: 21 DE NOVIEMBRE DE 2023								
		FECHA DE REINICIO: 19 DE DICIEMBRE DE 2023								
		FECHA DE TERMINACION: 23 DE NOVIEMBRE DEL 2023								
SUPERVISOR: Ing. JUAN CARLOS GOMEZ CORREA		NUEVA FECHA DE TERMINACION: 30 DE DICIEMBRE DEL 2023								
ITEMS	DESCRIPCIÓN	UNIDAD	CANTIDAD ANTERIOR	CANTIDAD ACTUAL	CANTIDAD ACUMULADA					
N.P.4	Trabajador Siso	Un		2.00	2.00					
FECHA		ABSCISA		DIMENSIONES		VOLUMEN	UNIDAD	TOTAL	OBSERVACIONES	
Dia	Mes	Inicial	Final	Largo	Ancho	Alto	M3	MES	ACUMULADO	(ACTIVIDAD A LA QUE CORRESPONDA)
28	12							2.00		PROFESIONAL SISO DURANTE LA EJECUCION DE TODAS LAS OBRAS: CUBIERTAS, CONSTRUCCION DE PANTALLA Y CAMBIO DE MATERIAL EN FILTROS PLANTA CUERVOS Y CAMPOLAGRE MUNICIPIO DE CHINCHINA
				CANTIDAD DE PAGO				2.00		
 FIRMA CONTRATISTA. Ing. CARLOS ALBERTO VALENCIA MARQUEZ					 FIRMA SUPERVISOR Ing. JUAN CARLOS GOMEZ MOSQUERA					



Buen día, envió pantallazo donde ese evidencia que las facturas se encuentran en la plataforma de la DIAN.

Este documento le sirve como certificado de existencia

28-12-2023 28-12-2023 FE FE32 Factura electrónica 16078315 CARLOS ALBERTO V... EIMPOCALDAS S.A. E... Aprobado con notificación ● Factura Electrónica \$187,057,445