



F-GC-22  
Versión 10  
Junio 2020

GESTIÓN DE CONTRATACIÓN

LISTA DE CHEQUEO PAGO DE ACTAS - CONTRATO DE OBRA

# CONTRATO Y AÑO	489 de 2021	Acta N°	1	1. VALOR INICIAL (incluido AIU e IVA)	110.637.807	
CONTRATISTA	GENESIS ESTRUCTURAS S.A.S.			2. VALOR ADICION	0	
NIT O CC:	901,004,483-0			3. VALOR TOTAL (1+2)	110.637.807	
CDP (#, rubro y fecha)	00514 DE 22-04-2021 Y RUBRO 230101039809			4. VALOR ACTAS ANTERIORES (-)		
RP (#, rubro y fecha)	000814 DE 10-07-2021, RUBRO 230101039809			5. VALOR PRESENTE ACTA (-)	92.868.838	
OBJETO DEL CONTRATO:	CAMBIO RED DE ACUEDUCTO SECTORES LA REJA, SECTOR FILAURES, SECTOR RANCHERÍA, LLANO GRANDE E INSTALACIÓN DE LHIDRANTES EN DIFERENTES SECTORES EN EL MUNICIPIO DE MARMATO CALDAS					
TIPO DE RECURSOS	CONVENIO 129 DE 2021	CENTRO DE COSTOS y PROCEDIMIENTO				
<b>DOCUMENTO VERIFICADOS</b>						
1- Autoliquidaciones en Salud, Pensiones y Riesgos profesionales del personal empleado en la obra y del contratista (Personas naturales) o Certificado de Cumplimiento del Artículo 50 de la Ley 789/02 (Personas jurídicas).					X	# FOLIOS
2- Pagos SENA e ICBF, cuando aplique.					X	
3- Pagos al FIC					X	
4- Factura (Régimen Común) o Factura equivalente (régimen simplificado).					X	
5- Informe de actividades o Bitácora.					X	
6- Copia de las planillas de pago con firma de los trabajadores.					X	
7- Informe de Interventoría y certificado. Formato F-GC-20					X	
8- Ensayos de densidad.					N/A	
9- Diseño de Mezclas.					N/A	
10- Ensayo de resistencia de concreto o ensayo de viguetas en pavimentos.					N/A	
11- Trazabilidad de la tubería (Formato F-GC-79 para tubería de Acueducto y F-AL-07 para tubería de alcantarillado, según aplique)					X	
12- Actas de visita de acometidas. Formato F-AC-51					N/A	
13- Actas de finalización de obras de acometidas. Formato F-AC-52 (Sólo aplica para el acta final)					N/A	
14- Distribución por centro de costos. Formato F-GF-32 - Copia de este formato se debe entregar en Planeación y Proyectos _____ (firma de recibido)					X	
15- Acta parcial o final del contrato.					X	

**Nota: Si pasados tres (3) días después del recibo de esta documentación el Supervisor del contrato no presenta correcciones, quedará en firme y será subida al SECOP.**

Secretaría General CERTIFICA que el Supervisor del Contrato entregó la documentación para ser archivada en la carpeta correspondiente.

\_\_\_\_\_  
NOMBRE DE QUIEN RECIBE

\_\_\_\_\_  
FIRMA

<b>DOCUMENTOS ANEXOS CON DESTINO A TESORERÍA</b>	
Factura original o Documento equivalente	X
Acta parcial o final del contrato.	X
Informe de Interventoría y certificado. Formato F-GC-20	X
Distribución por centro de costos. Formato F-GF-32	X
Autoliquidaciones en Salud, Pensiones y Riesgos profesionales del personal empleado en la obra y del contratista (Personas naturales) o Certificado de Cumplimiento del Artículo 50 de la Ley 789/02 (Personas jurídicas)	X
Copia del registro presupuestal	X

Fecha de presentación \_\_\_\_\_

<b>DATOS DEL SUPERVISOR</b>		
JOHANN MANUEL SABOGAL RAMÍREZ	INGENIERO DE ZONA OCCIDENTE	
NOMBRE	CARGO	

<b>DATOS PARA LA TRANSFERENCIA DE PAGOS</b>		
126670047268	CUENTA AHORROS FIJO DIARIO	DAVIVIENDA
CUENTA	TIPO DE CUENTA	BANCO



GÉNESIS ESTRUCTURAS S.A.S.

Cel.: 310-655-8373

E-mail: [genestrucsas@hotmail.com](mailto:genestrucsas@hotmail.com)



**CERTIFICADO**  
**PAGOS DE SEGURIDAD SOCIAL Y APORTES LEGALES ARTÍCULO 50 LEY 789**  
**DE 2002 (PERSONAS JURÍDICAS)**

Yo, LUIS ALEJANDRO BUSTAMANTE PÉREZ, identificado con C.C. No. 1.088.301.678 de Manizales, en mi condición de Representante Legal de **GÉNESIS ESTRUCTURAS S.A.S.** Identificada con **NIT 901.004.483-0**, certifico el pago de los aportes de salud, riesgos profesionales, pensiones y aportes a las Cajas de Compensación Familiar, Instituto Colombiano de Bienestar Familiar y Servicio Nacional de Aprendizaje, (*Artículo 65 Ley 1819 de 2016*), pagados por la compañía durante los últimos seis (6) meses contados a partir de la fecha de cierre del presente proceso de selección. Lo anterior, en cumplimiento de lo dispuesto en el artículo 50 de la Ley 789 de 2002.

Yo, LORENA MARÍA GUTIÉRREZ MORALES, identificada con C.C. No. 1.088.271.682, y con Tarjeta Profesional No. **243119-T** de la Junta Central de Contadores de Colombia, en mi condición de Contador de **GÉNESIS ESTRUCTURAS S.A.S.** Identificada con **NIT 901.004.483-0**, debidamente inscrito en la Cámara de Comercio de La Dorada, Puerto Boyacá y Puerto Salgar Caldas, luego de examinar de acuerdo con las normas de auditoría generalmente aceptadas en Colombia, los estados financieros de la compañía, certifico el pago de los aportes de salud, riesgos profesionales, pensiones y aportes a las Cajas de Compensación Familiar, Instituto Colombiano de Bienestar Familiar y Servicio Nacional de Aprendizaje, (*Artículo 65 Ley 1819 de 2016*), pagados por la compañía durante los últimos seis (6) meses contados a partir de la fecha de cierre del presente proceso de selección. Lo anterior, en cumplimiento de lo dispuesto en el artículo 50 de la Ley 789 de 2002.

En constancia de lo anterior firmo este documento a los cinco (05) días del mes de noviembre de 2021.

Alejandro B.

**LUIS ALEJANDRO BUSTAMANTE PÉREZ**  
Rep. Legal GÉNESIS ESTRUCTURAS S.A.S.

LORENA GUTIERREZ M.

**LORENA MARÍA GUTIÉRREZ MORALES**  
T.P 243119 -T  
CONTADORA PÚBLICA

**GÉNESIS ESTRUCTURAS S.A.S.**  
"Estudio, Diseño, Planeación y Ejecución"  
NIT: 901004483-0



UNIDAD  
ADMINISTRATIVA  
ESPECIAL

**JUNTA CENTRAL  
DE CONTADORES**



Certificado No:

050581A89905A900

**LA REPUBLICA DE COLOMBIA**

**MINISTERIO DE COMERCIO, INDUSTRIA Y TURISMO**

**UNIDAD ADMINISTRATIVA ESPECIAL**

**JUNTA CENTRAL DE CONTADORES**

**CERTIFICA A:  
QUIEN INTERESE**

Que el contador público **LORENA MARIA GUTIERREZ MORALES** identificado con CÉDULA DE CIUDADANÍA No 1088271682 de PEREIRA (RISARALDA) Y Tarjeta Profesional No 243119-T SI tiene vigente su inscripción en la Junta Central de Contadores y desde la fecha de Inscripción.

**NO REGISTRA ANTECEDENTES DISCIPLINARIOS \*\*\*\*\***  
\*\*\*\*\*  
\*\*\*\*\*

Dado en BOGOTA a los 25 días del mes de Agosto de 2021 con vigencia de (3) Meses, contados a partir de la fecha de su expedición.

**DIRECTOR GENERAL**

ESTE CERTIFICADO DIGITAL TIENE PLENA VALIDEZ DE CONFORMIDAD CON LO ESTABLECIDO EN EL ARTICULO 2 DE LA LEY 527 DE 1999, DECRETO UNICO REGLAMENTARIO 1074 DE 2015 Y ARTICULO 6 PARAGRAFO 3 DE LA LEY 962 DEL 2005

Para confirmar los datos y veracidad de este certificado, lo puede consultar en la página web [www.jcc.gov.co](http://www.jcc.gov.co) digitando el número del certificado

# GÉNESIS ESTRUCTURAS S.A.S

**JUNTA CENTRAL DE CONTADORES**  
243119-T

**LORENA MARIA GUTIERREZ MORALES**  
C.C. 10827182Z  
RES. INSCRIPCIÓN 470  
UNIVERSIDAD LIBRE

DEL 08/06/2018

**OSCAR EDUARDO FUENTES PEÑA**  
260222

**REPUBLICA DE COLOMBIA**  
IDENTIFICACION PERSONAL  
CEDULA DE CIUDADANIA

NOMBRE: 1.088.271.682

**GUTIERREZ MORALES**

**LORENA MARIA**

LORENA MARIA GUTIERREZ MORALES

**JUNTA CENTRAL DE CONTADORES**

Se acredita como Contador Público de acuerdo al artículo 20 del Decreto 1990 de 1990. Es personal e intransferible.

Agradecemos a quien encuentre esta tarjeta comunicarse al PBX: (571) 6444450 o devolverla a la UAE - Junta Central de Contadores a la Calle 96 No. 9 A - 21 Bogotá D.C.

**LORENA GUTIERREZ M.**

15-SEP-1989

**SALAMINA (CALDAS)**

LUGAR DE NACIMIENTO: 1.60

ESTATURA: 0+ SEXO: F

17-SEP-2007 PEREIRA

FECHA Y LUGAR DE EMISIÓN

F:2400100-04104201-F-1989071902-20071113 0403607376 EC 23807209









PLANILLA INTEGRADA AUTOLIQUIDACIÓN APORTES SOPORTE DE PAGO GENERAL



**DATOS GENERALES DEL APORTANTE**  
 NIT: 901004483  
 NOMBRE O RAZÓN SOCIAL: GENESIS ESTRUCTURAS CALDAS  
 CIUDAD/ADMINISTRACIÓN: CALDAS  
 MANIZABARES DEPARTAMENTO: CALDAS  
 CRA 6 NO.6-30 CENTRO TELEFONO: 5555555  
 O EMPLEADOR CLASE APORTANTE: BIENENOS DE 200 COTIZANTES  
 PRIVADA ACTIVIDAD ECONOMICA: Constitución de estrécturas y viviendas  
 S/ARSA 95-4 MARINATO S/

**DATOS GENERALES DE LA PLANILLA**  
 7815106451 TIPO DE PLANILLA:  
 2021 PERIODO COTIZACIÓN SALUD:  
 20211105 NÚMERO AUTORIZACIÓN:  
 MES: agosto AÑO: 2021 MES: noviembre AÑO: 2021  
 E-EMPLEADOS: 2021  
 110237504

TOTAL APORTES A PENSION		TOTAL APORTES A SALUD	
CODIGO	ADMINISTRADORA	CODIGO	ADMINISTRADORA
23001	23001-COLFONDOS	23001	23001-COLFONDOS
23001	23001-FORVEMIR	23001	23001-FORVEMIR
SUB-TOTALES:		SUB-TOTALES:	
No. COTIZANTES: 1		No. COTIZANTES: 1	
APORTES VOLUNTARIOS: \$ 72.700		APORTES VOLUNTARIOS: \$ 72.700	
EMPLEADOR: \$ 145.400		EMPLEADOR: \$ 145.400	
COTIZANTE: \$ 0		COTIZANTE: \$ 0	
SOLIDARIDAD: \$ 0		SOLIDARIDAD: \$ 0	
FSP: \$ 0		FSP: \$ 0	
SUBSISTENCIA: \$ 0		SUBSISTENCIA: \$ 0	
COTIZACIÓN: \$ 0		COTIZACIÓN: \$ 0	
MORA: \$ 0		MORA: \$ 0	
APORTES: \$ 218.100		APORTES: \$ 218.100	
DESCUENTO: \$ 0		DESCUENTO: \$ 0	
VALOR PAGADO: \$ 218.100		VALOR PAGADO: \$ 218.100	
TOTALES:		TOTALES:	

TOTAL APORTES A SALUD		TOTAL APORTES A SALUD	
CODIGO	ADMINISTRADORA	CODIGO	ADMINISTRADORA
23001	23001-COLFONDOS	23001	23001-COLFONDOS
23001	23001-FORVEMIR	23001	23001-FORVEMIR
SUB-TOTALES:		SUB-TOTALES:	
No. COTIZANTES: 1		No. COTIZANTES: 1	
LICENCIA MATERNIDAD: \$ 0		LICENCIA MATERNIDAD: \$ 0	
VALOR: \$ 0		VALOR: \$ 0	
COTIZACIÓN: \$ 0		COTIZACIÓN: \$ 0	
MORA: \$ 0		MORA: \$ 0	
APORTES: \$ 18.200		APORTES: \$ 18.200	
DESCUENTO: \$ 0		DESCUENTO: \$ 0	
VALOR PAGADO: \$ 18.200		VALOR PAGADO: \$ 18.200	
TOTALES:		TOTALES:	

TOTAL APORTES A RIESGOS PROFESIONALES		TOTAL APORTES A RIESGOS PROFESIONALES	
CODIGO	ADMINISTRADORA	CODIGO	ADMINISTRADORA
23001	23001-COLFONDOS	23001	23001-COLFONDOS
23001	23001-FORVEMIR	23001	23001-FORVEMIR
SUB-TOTALES:		SUB-TOTALES:	
No. COTIZANTES: 3		No. COTIZANTES: 3	
INCAPACIDAD IRP: \$ 0		INCAPACIDAD IRP: \$ 0	
VALOR: \$ 0		VALOR: \$ 0	
COTIZACIÓN: \$ 0		COTIZACIÓN: \$ 0	
MORA: \$ 0		MORA: \$ 0	
APORTES: \$ 95.100		APORTES: \$ 95.100	
DESCUENTO: \$ 0		DESCUENTO: \$ 0	
VALOR PAGADO: \$ 95.100		VALOR PAGADO: \$ 95.100	
TOTALES:		TOTALES:	

TOTAL APORTES A CALA DE COMPENSACION FAMILIAR		TOTAL APORTES A CALA DE COMPENSACION FAMILIAR	
CODIGO	ADMINISTRADORA	CODIGO	ADMINISTRADORA
23001	23001-COLFONDOS	23001	23001-COLFONDOS
23001	23001-FORVEMIR	23001	23001-FORVEMIR
SUB-TOTALES:		SUB-TOTALES:	
No. COTIZANTES: 3		No. COTIZANTES: 3	
PAGO A OTROS RIESGOS: \$ 0		PAGO A OTROS RIESGOS: \$ 0	
VALOR: \$ 0		VALOR: \$ 0	
COTIZACIÓN: \$ 0		COTIZACIÓN: \$ 0	
MORA: \$ 0		MORA: \$ 0	
APORTES: \$ 54.600		APORTES: \$ 54.600	
DESCUENTO: \$ 0		DESCUENTO: \$ 0	
VALOR PAGADO: \$ 54.600		VALOR PAGADO: \$ 54.600	
TOTALES:		TOTALES:	

TOTAL APORTES A SALUD		TOTAL APORTES A SALUD	
CODIGO	ADMINISTRADORA	CODIGO	ADMINISTRADORA
23001	23001-COLFONDOS	23001	23001-COLFONDOS
23001	23001-FORVEMIR	23001	23001-FORVEMIR
SUB-TOTALES:		SUB-TOTALES:	
No. COTIZANTES: 3		No. COTIZANTES: 3	
PENSION: \$ 0		PENSION: \$ 0	
VALOR: \$ 0		VALOR: \$ 0	
COTIZACIÓN: \$ 0		COTIZACIÓN: \$ 0	
MORA: \$ 0		MORA: \$ 0	
APORTES: \$ 18.200		APORTES: \$ 18.200	
DESCUENTO: \$ 0		DESCUENTO: \$ 0	
VALOR PAGADO: \$ 18.200		VALOR PAGADO: \$ 18.200	
TOTALES:		TOTALES:	

TOTAL APORTES A SALUD		TOTAL APORTES A SALUD	
CODIGO	ADMINISTRADORA	CODIGO	ADMINISTRADORA
23001	23001-COLFONDOS	23001	23001-COLFONDOS
23001	23001-FORVEMIR	23001	23001-FORVEMIR
SUB-TOTALES:		SUB-TOTALES:	
No. COTIZANTES: 3		No. COTIZANTES: 3	
PENSION: \$ 0		PENSION: \$ 0	
VALOR: \$ 0		VALOR: \$ 0	
COTIZACIÓN: \$ 0		COTIZACIÓN: \$ 0	
MORA: \$ 0		MORA: \$ 0	
APORTES: \$ 18.200		APORTES: \$ 18.200	
DESCUENTO: \$ 0		DESCUENTO: \$ 0	
VALOR PAGADO: \$ 18.200		VALOR PAGADO: \$ 18.200	
TOTALES:		TOTALES:	



PLANILLA INTEGRADA AUTOLIQUIDACION APORTES  
SOPORTE DE PAGO GENERAL



<b>DATOS GENERALES DEL APORTANTE</b> NIT: 901031483 MANZANARES DEPARTAMENTO: CALDAS CRA 5 NO. 8-30 CENTRO TELEFONO: 5565655 OHEMUNICIPAL: BARRIOS DE 300 COTIZANTES ENTIDAD: EMPRESA PRIVADA Constitución de carteras y vías ferroviarias SUCURSAL: 302 - FERRERA SI		<b>DATOS GENERALES DE LA PLANILLA</b> NÚMERO PLANILLA: 7812111635 TIPO DE PLANILLA: PERIODO COTIZACIÓN SALUD: 2020 DÍAS DE MORA: 2021/10/11 NÚMERO AUTORIZACIÓN:	
<b>DATOS GENERALES DEL APORTANTE</b> NIT: 901031483 MANZANARES DEPARTAMENTO: CALDAS CRA 5 NO. 8-30 CENTRO TELEFONO: 5565655 OHEMUNICIPAL: BARRIOS DE 300 COTIZANTES ENTIDAD: EMPRESA PRIVADA Constitución de carteras y vías ferroviarias SUCURSAL: 302 - FERRERA SI		<b>DATOS GENERALES DE LA PLANILLA</b> NÚMERO PLANILLA: 7812111635 TIPO DE PLANILLA: PERIODO COTIZACIÓN SALUD: 2020 DÍAS DE MORA: 2021/10/11 NÚMERO AUTORIZACIÓN:	

TOTAL APORTES A PENSION		TOTAL APORTES A SALUD		TOTAL APORTES A RIESGOS PROFESIONALES		TOTAL APORTES A COMPENSACION FAMILIAR	
EMPRESA	VALOR	EMPRESA	VALOR	EMPRESA	VALOR	EMPRESA	VALOR
23031-FORRENER	\$ 145.400	23031-FORRENER	\$ 145.400	14-11-ARL SURIA	\$ 9.800	CGF 44-CONFAMILAR RISARALDA	\$ 72.800
<b>SUB-TOTALES:</b>		<b>SUB-TOTALES:</b>		<b>SUB-TOTALES:</b>		<b>SUB-TOTALES:</b>	
	\$ 145.400		\$ 145.400		\$ 9.800		\$ 72.800

CÓDIGO	NOMBRE	Nº. COTIZANTES	INCAPACIDAD POR ENFERMEDAD		LICENCIA MATERNIDAD		SALDO A FAVOR		MORA		DESCUENTO	VALOR PAGADO
			Nº. AUTORIZACIÓN	VALOR	Nº. AUTORIZACIÓN	VALOR	PLANILLA	VALOR	COTIZACIÓN	UPC		
EPS010	CIA SURAMERICANA DE SERVICIOS DE SALUD	1		\$ 0			\$ 0				\$ 0	\$ 38.400
EPS037	EPS037-NUOVA EPS	1		\$ 0			\$ 0				\$ 0	\$ 38.400
<b>SUB-TOTALES:</b>											\$ 0	\$ 72.800

CÓDIGO	NOMBRE	Nº. COTIZANTES	INCAPACIDAD POR ENFERMEDAD		LICENCIA MATERNIDAD		SALDO A FAVOR		MORA		DESCUENTO	VALOR PAGADO
			Nº. AUTORIZACIÓN	VALOR	Nº. AUTORIZACIÓN	VALOR	PLANILLA	VALOR	COTIZACIÓN	UPC		
14-11	ARL SURIA	2		\$ 0			\$ 0				\$ 0	\$ 9.800
<b>SUB-TOTALES:</b>											\$ 0	\$ 9.800

CÓDIGO	NOMBRE	Nº. COTIZANTES	INCAPACIDAD POR ENFERMEDAD		LICENCIA MATERNIDAD		SALDO A FAVOR		MORA		DESCUENTO	VALOR PAGADO
			Nº. AUTORIZACIÓN	VALOR	Nº. AUTORIZACIÓN	VALOR	PLANILLA	VALOR	COTIZACIÓN	UPC		
CGF44	CGF 44-CONFAMILAR RISARALDA	2		\$ 0			\$ 0				\$ 0	\$ 72.800
<b>SUB-TOTALES:</b>											\$ 0	\$ 72.800

Nº IDENTIFICACION	NOMBRE	Nº. COTIZANTE	Nº. COTIZANTE	NOMBRE	PENSION		SEGURIDAD SOCIAL		TOTAL APORTES	CENTRO DE TRABAJO	TOTAL APORTES	TOTAL APORTES	TOTAL APORTES
					IBIC	IBIC	IBIC	IBIC					
1	CONTRATANTE	23031-FORRENER	23031-FORRENER	FORRENER	\$ 0	\$ 0	\$ 0	\$ 0	\$ 0	ARL SURIA	\$ 0	\$ 0	\$ 0
2	CONTRATANTE	CGF 44-CONFAMILAR RISARALDA	CGF 44-CONFAMILAR RISARALDA	RISARALDA	\$ 0	\$ 0	\$ 0	\$ 0	\$ 0	ARL SURIA	\$ 0	\$ 0	\$ 0
<b>TOTAL</b>													\$ 300.600



**PLANILLA INTEGRADA AUTOLIQUIDACIÓN APORTES  
SOPORTE DE PAGO GENERAL**



<b>DATOS GENERALES DEL APORTANTE</b>		<b>DATOS GENERALES DE LA PLANILLA</b>	
TIPO IDENTIFICACIÓN: CIUDADANÍA/INDIPIO:	7815109483	TIPO DE PLANILLA: PERIODO COTIZACIÓN/OTROS:	20211105
NIT:	901004493	FECHA PAGO (aaaa/mm/dd):	20211105
NOMBRE O RAZÓN SOCIAL:	GENESIS ESTRUCTURAS CALDAS	NUMERO AUTORIZACIÓN:	0
CALLE/DEPARTAMENTO:	MANZANARES DEPARTAMENTO:		
TELÉFONO:	5555555		
CLASE APORTANTE:	BIENIOS DE 200 COTIZANTES		
PRIVADA, ACTIVIDAD ECONOMICA:	Construcción de carreteras y		
SOCIAL, SUBSISTENTE, DEFERENCIA:	08 - MARAVATO		
FORMA DE PRESENTACIÓN:	SI		
APORTANTE EXONERADO/PAGO APORTES SALUD, SEMA E ICBF (REFORMA TRIBUTARIA):	SI		

CODIGO	ADMINISTRADORA	NOMBRE	TOTAL APORTE A PENSION		TOTAL APORTE A SALUD		TOTAL APORTE A RIESGOS PROFESIONALES		TOTAL APORTE A CAJA DE COMPENSACION FAMILIAR		VALOR PAGADO
			No. COTIZANTES	VALOR	No. COTIZANTES	VALOR	No. COTIZANTES	VALOR	No. COTIZANTES	VALOR	
231001	231001-COLFONDOS		1	\$ 145.400	1	\$ 36.400	3	\$ 189.600	3	\$ 109.200	\$ 480.000
231001	231001-PORVENIR		2	\$ 290.800	2	\$ 72.800	6	\$ 379.200	6	\$ 218.400	\$ 998.800
<b>SUB-TOTALES:</b>			<b>3</b>	<b>\$ 436.200</b>	<b>3</b>	<b>\$ 109.200</b>	<b>9</b>	<b>\$ 568.800</b>	<b>9</b>	<b>\$ 327.600</b>	<b>\$ 1.478.800</b>

CODIGO	ADMINISTRADORA	NOMBRE	TOTAL APORTE A PENSION		TOTAL APORTE A SALUD		TOTAL APORTE A RIESGOS PROFESIONALES		TOTAL APORTE A CAJA DE COMPENSACION FAMILIAR		VALOR PAGADO
			No. COTIZANTES	VALOR	No. COTIZANTES	VALOR	No. COTIZANTES	VALOR	No. COTIZANTES	VALOR	
EPS529	EPS529-SALUD TOTAL		1	\$ 36.400	1	\$ 9.100	3	\$ 109.200	3	\$ 65.200	\$ 145.400
EPS207	EPS207-ANUEVA EPS		1	\$ 36.400	1	\$ 9.100	3	\$ 109.200	3	\$ 65.200	\$ 145.400
EPS244	EPS244-MEDIMAS		1	\$ 36.400	1	\$ 9.100	3	\$ 109.200	3	\$ 65.200	\$ 145.400
<b>SUB-TOTALES:</b>			<b>3</b>	<b>\$ 109.200</b>	<b>3</b>	<b>\$ 27.300</b>	<b>9</b>	<b>\$ 327.600</b>	<b>9</b>	<b>\$ 195.600</b>	<b>\$ 436.200</b>

CODIGO	ADMINISTRADORA	NOMBRE	TOTAL APORTE A PENSION		TOTAL APORTE A SALUD		TOTAL APORTE A RIESGOS PROFESIONALES		TOTAL APORTE A CAJA DE COMPENSACION FAMILIAR		VALOR PAGADO
			No. COTIZANTES	VALOR	No. COTIZANTES	VALOR	No. COTIZANTES	VALOR	No. COTIZANTES	VALOR	
14-11	14-11-ARL SURA		3	\$ 189.600	3	\$ 47.400	9	\$ 568.800	9	\$ 327.600	\$ 189.600
<b>SUB-TOTALES:</b>			<b>3</b>	<b>\$ 189.600</b>	<b>3</b>	<b>\$ 47.400</b>	<b>9</b>	<b>\$ 568.800</b>	<b>9</b>	<b>\$ 327.600</b>	<b>\$ 189.600</b>

CODIGO	ADMINISTRADORA	NOMBRE	TOTAL APORTE A PENSION		TOTAL APORTE A SALUD		TOTAL APORTE A RIESGOS PROFESIONALES		TOTAL APORTE A CAJA DE COMPENSACION FAMILIAR		VALOR PAGADO
			No. COTIZANTES	VALOR	No. COTIZANTES	VALOR	No. COTIZANTES	VALOR	No. COTIZANTES	VALOR	
CEFT1	CEFT1-CGF DE CALDAS		3	\$ 109.200	3	\$ 27.300	9	\$ 327.600	9	\$ 195.600	\$ 109.200
<b>SUB-TOTALES:</b>			<b>3</b>	<b>\$ 109.200</b>	<b>3</b>	<b>\$ 27.300</b>	<b>9</b>	<b>\$ 327.600</b>	<b>9</b>	<b>\$ 195.600</b>	<b>\$ 109.200</b>

Nº IDENTIFICACION	NOMBRES	TIPO DE COTIZANTE	SUBTIPO DE COTIZANTE	SALARIO	MENSUAL	MORA	VALOR	PENSION		SALUD		SEGURIDAD SOCIAL		TOTAL
								APORTES VOLUNTARIOS	INDICADOR TARIFA ESPECIAL	APORTES VOLUNTARIOS EMPLEADOR	INDICADOR TARIFA ESPECIAL EMPLEADOR	APORTES VOLUNTARIOS EMPLEADOR	INDICADOR TARIFA ESPECIAL EMPLEADOR	
230301-	ADMINISTRADORA	230301-	ADMINISTRADORA	\$ 906.526	30		\$ 271.958	\$ 0	\$ 0	\$ 0	\$ 0	\$ 0	\$ 0	\$ 271.958
230301-	ADMINISTRADORA	230301-	ADMINISTRADORA	\$ 906.526	30		\$ 271.958	\$ 0	\$ 0	\$ 0	\$ 0	\$ 0	\$ 0	\$ 271.958
230301-	ADMINISTRADORA	230301-	ADMINISTRADORA	\$ 906.526	30		\$ 271.958	\$ 0	\$ 0	\$ 0	\$ 0	\$ 0	\$ 0	\$ 271.958
<b>TOTAL</b>				<b>\$ 2.719.578</b>	<b>90</b>		<b>\$ 815.874</b>	<b>\$ 0</b>	<b>\$ 0</b>	<b>\$ 0</b>	<b>\$ 0</b>	<b>\$ 0</b>	<b>\$ 0</b>	<b>\$ 815.874</b>

**TOTAL \$ 844.500**





PLANILLA INTEGRADA AUTOLIQUIDACIÓN APORTES SOPORTE DE PAGO GENERAL



**DATOS GENERALES DEL APORTANTE**  
 NIT: 901004483  
 MANZANARES DEPARTAMENTO: CALDAS  
 CIUDAD/MUNICIPIO: CALDAS  
 DIRECCIÓN: BARRIO CALDAS  
 TIPO EMPRESA: B- BIENOS DE 200 COTIZANTES  
 APORTANTE ECONÓMICA: Constitución de carreteras y vías de ferrocarril, 002 - PEREIRA  
 APORTANTE ECONÓMICO: 002 - PEREIRA

**DATOS GENERALES DE LA PLANILLA**  
 NÚMERO PLANILLA: 801004483  
 PERIODO COTIZACIÓN SALDO: 2021  
 MES: octubre AÑO: 2021  
 DÍAS DE MORA: 0  
 NÚMERO AUTORIZACIÓN: 202111105

**DATOS GENERALES DEL APORTANTE**  
 NIT: 901004483  
 MANZANARES DEPARTAMENTO: CALDAS  
 CIUDAD/MUNICIPIO: CALDAS  
 DIRECCIÓN: BARRIO CALDAS  
 TIPO EMPRESA: B- BIENOS DE 200 COTIZANTES  
 APORTANTE ECONÓMICA: Constitución de carreteras y vías de ferrocarril, 002 - PEREIRA  
 APORTANTE ECONÓMICO: 002 - PEREIRA

TOTAL APORTES A PENSION		TOTAL APORTES A SALUD		TOTAL APORTES A RIESGOS PROFESIONALES	
CODIGO	ADMINISTRADORA	CODIGO	ADMINISTRADORA	CODIGO	ADMINISTRADORA
230301	230301-PORVENIR	14-11	14-11-ARL SURA	CC-F44	CC-F44-COMFAMILIAR RISARALDA
SUB-TOTALES:		SUB-TOTALES:		SUB-TOTALES:	
Nº. COTIZANTES: 1		Nº. COTIZANTES: 1		Nº. COTIZANTES: 2	
COTIZACIÓN: \$ 145.400		COTIZACIÓN: \$ 36.400		COTIZACIÓN: \$ 9.600	
VALOR: \$ 145.400		VALOR: \$ 36.400		VALOR: \$ 9.600	
SUBSISTENCIA: \$ 0		SUBSISTENCIA: \$ 0		SUBSISTENCIA: \$ 0	
SOLIDARIDAD: \$ 0		SOLIDARIDAD: \$ 0		SOLIDARIDAD: \$ 0	
MORA: \$ 0		MORA: \$ 0		MORA: \$ 0	
APORTES: \$ 145.400		APORTES: \$ 36.400		APORTES: \$ 9.600	
DESCUENTO: \$ 0		DESCUENTO: \$ 0		DESCUENTO: \$ 0	
VALOR PAGADO: \$ 145.400		VALOR PAGADO: \$ 36.400		VALOR PAGADO: \$ 9.600	

**TOTAL APORTES A CAJA DE COMPENSACION FAMILIAR**

ADMINISTRADORA: CC-F44-COMFAMILIAR RISARALDA

NOMBRE: [ ]

Nº. COTIZANTES: 2

COTIZACIÓN: \$ 0

VALOR: \$ 0

APORTES: \$ 0

DESCUENTO: \$ 0

VALOR PAGADO: \$ 0

**LIQUIDACIÓN DETALLADA APORTES**

Nº	IDENTIFICACION	NOMBRES	TIPO DE COTIZANTE	SALARIO BASICO	TIPO DE SALARIO	NOVEDADES	PENSION		SEGURIDAD SOCIAL		SALUD		RISGOS PROFESIONALES		SALDO A FAVOR		TOTAL APORTES	DESCUENTO	VALOR PAGADO	
							ADMIN	IBCF	ADMIN	IBCF	ADMIN	IBCF	ADMIN	IBCF	ADMIN	IBCF				ADMIN
1	CC	COMFAMILIAR RISARALDA	EFUEGO	\$ 906.526	FIJO	230301-PORVENIR	\$ 0	\$ 0	\$ 0	\$ 0	\$ 0	\$ 0	\$ 0	\$ 0	\$ 0	\$ 0	\$ 0	\$ 0	\$ 0	\$ 0
2	CC	COMFAMILIAR RISARALDA	EFUEGO	\$ 906.526	FIJO	230301-PORVENIR	\$ 0	\$ 0	\$ 0	\$ 0	\$ 0	\$ 0	\$ 0	\$ 0	\$ 0	\$ 0	\$ 0	\$ 0	\$ 0	\$ 0
<b>TOTAL</b>																			<b>\$ 300.600</b>	







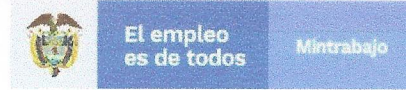

## Servicio Nacional de Aprendizaje

**SENA**

MINISTERIO DE TRABAJO

### CERTIFICA:

Que el constructor con razón social GENESIS ESTRUCTURAS S.A.S. identificado con el NIT 901004483-0, por concepto de Fondo Nacional de Formación Profesional de la Industria de la Construcción FIC, realizó a través del botón electrónico de pagos las siguientes transacciones:

N° Licencia/Contrato	Nombre Obra	Ciudad Ejecución	Valor Pago	Periodo	Fecha	Ticket
189-2021	CAMBIO RED ACUEDUCTO MARMATO	MARMATO	114,566	2021-10	4-NOV-2021	72765062
189-2021	CAMBIO RED ACUEDUCTO MARMATO	MARMATO	115,066	2021-09	4-NOV-2021	72764440
189-2021	CAMBIO RED ACUEDUCTO MARMATO	MARMATO	70,139	2021-08	4-NOV-2021	72764256
Total			299,771			

Expedido por el SENA, a los cuatro (4) días del mes de Noviembre de 2021

**“LA EXPEDICIÓN DE ESTA CERTIFICACIÓN, NO IMPIDE QUE EL SENA VERIFIQUE LA BASE DE LIQUIDACIÓN DE FIC Y QUE CONSTATE EL CUMPLIMIENTO EN FONDO NACIONAL DE FORMACIÓN PROFESIONAL DE LA INDUSTRIA DE LA CONSTRUCCIÓN FIC.”**

**NO TIENE VALIDEZ PARA FINES TRIBUTARIOS**

**SENA, MÁS TRABAJO**

Este documento no tiene validez en procesos de selección contractual con entidades del estado.

La expedición de esta certificación, no impide que el SENA verifique la base de liquidación de aportes y que constate el cumplimiento en Contrato de Aprendizaje.

Expedido por el Servicio Nacional de Aprendizaje - SENA, 2021-10-11

Generado por : Luz Stella Escalante

¿Desea saber si este certificado es auténtico?, por favor escribanos al correo electrónico [certiaportes@sena.edu.co](mailto:certiaportes@sena.edu.co) informando el siguiente código de verificación: 3535498809 - 102543

**SENA, MÁS TRABAJO**



Certificado No.  
SC-CER335691-1

Pág. 1





NIT	Medio de Pago	No. Transacción	No. Autorización/CUS	Fecha y Hora
899999034	BANCO DAVIVIENDA	72764256	1192012374	04/11/2021

**Número de Identificación**

901004483

**Primer Apellido (si es Persona natural)**

GENESIS ESTRUCTURAS S.A.S.

**Dígito de Verificación (Si es persona**

0

**Departamento**

17

**Dirección de Domicilio**

CRA 4 # 3-10 NORTE

**Localización**

1

**Correo electrónico**

genestrucsas@hotmail.com

**Regional**

17

**Número Licencia de Obra****Nombre Obra**

CAMBIO RED ACUEDUCTO MARMATO

**Fecha Terminación Obra**

07/12/2021

**Tipo FIC**

01

**Mes Periodo a Pagar**

8

**Costo Total Mano de Obra**

17545822.00

**Valor Intereses Moratorios**

2000.00

**Aporte SENA**

0.00

**Primer Nombre ó Razón Social**

GENESIS ESTRUCTURAS S.A.S.

**Tipo de documento**

01

**Naturaleza Juridica**

01

**Ciudad Capital**

1700100

**Ciudad de Domicilio**

MAZANARES

**Teléfono de Contacto**

+57,310 6558373

**Código SIIF**

3-2-07-1-02-1-04-43

**Regional Centros SIIF**

36-02-00-017-000000

**Número Contrato de Obra**

189 de 2021

**Fecha Inicio Obra**

09/08/2021

**Ciudad de Ejecución de la Obra**

MARMATO

**Año Periodo a Pagar**

2021

**Costo Total de Obra a Todo Costo**

110637807.00

**Número de Trabajadores en el Periodo**

3

**Aporte FIC**

68139.00

**Valor del Pago**

68139.00



# COMPROBANTE

NIT	Medio de Pago	No. Transacción	No. Autorización/CUS	Fecha y Hora
899999034	BANCO DAVIVIENDA	72764256	1192012374	04/11/2021

Razón Social: **SENA**

Usuario Pagador: **901004483**

Descripción del Pago: **Pago Ordinario - FIC**

Dirección IP: **191.95.172.203**

**Su transacción fue** Total Pagado **\$70,139.00**  
**<strong>APROBADA</strong>** por la

Descripción	Cantidad	Valor Pagado	Valor Servicio
Pago Ordinario - FIC	1	\$70,139.00	\$70,139.00



NIT

899999034

Medio de Pago

BANCO  
DAVIVIENDA

No. Transacción

72764440

No. Autorización/CUS

1192030622

Fecha y Hora

04/11/2021

**Número de Identificación**

901004483

**Primer Apellido (si es Persona natural)**

GENESIS ESTRUCTURAS S.A.S.

**Dígito de Verificación (Si es persona**

0

**Departamento**

17

**Dirección de Domicilio**

CRA 4 # 3-10 NORTE

**Localización**

1

**Correo electrónico**

genestrucsas@hotmail.com

**Regional**

17

**Número Licencia de Obra**

**Nombre Obra**

CAMBIO RED ACUEDUCTO MARMATO

**Fecha Terminación Obra**

07/12/2021

**Tipo FIC**

01

**Mes Periodo a Pagar**

9

**Costo Total Mano de Obra**

17545822.00

**Valor Intereses Moratorios**

1500.00

**Aporte SENA**

0.00

**Primer Nombre ó Razón Social**

GENESIS ESTRUCTURAS S.A.S.

**Tipo de documento**

01

**Naturaleza Juridica**

01

**Ciudad Capital**

1700100

**Ciudad de Domicilio**

MAZANARES

**Teléfono de Contacto**

+57,310 6558373

**Código SIIF**

3-2-07-1-02-1-04-43

**Regional Centros SIIF**

36-02-00-017-000000

**Número Contrato de Obra**

189 DE 2021

**Fecha Inicio Obra**

09/08/2021

**Ciudad de Ejecución de la Obra**

MARMATO

**Año Periodo a Pagar**

2021

**Costo Total de Obra a Todo Costo**

110637807.00

**Número de Trabajadores en el Periodo**

5

**Aporte FIC**

113566.00

**Valor del Pago**

113566.00



# COMPROBANTE

NIT	Medio de Pago	No. Transacción	No. Autorización/CUS	Fecha y Hora
899999034	BANCO DAVIVIENDA	72764440	1192030622	04/11/2021

Razón Social: **SENA**

Usuario Pagador: **901004483**

Descripción del Pago: **Pago Ordinario - FIC**

Dirección IP: **191.95.172.203**

**Su transacción fue**  
**<strong>APROBADA</strong> por la**

Total Pagado **\$115,066.00**

Descripción	Cantidad	Valor Pagado	Valor Servicio
Pago Ordinario - FIC	1	\$115,066.00	\$115,066.00



GENESIS ESTRUCTURAS S.A.S.

CONTRATO 189 - 2021

NOMINA DEL MES DE AGOSTO DE 2021

BARBANO - CALDAS

COD	NOMBRES Y APELLIDOS	CEDULA	CARGO	SALARIO		DIAS TRAB.	PARTIC.	VALOR DIA LABORADO	DEVENGO	AUXILIO TRANSP.	OTROS PAGOS	TOTAL ORDINARIO	TOTAL DEVENGADO	DCTO PENSION	DCTO SALUD	TOTAL A PAGAR	FIRMA EMPLEADO
				BASICO	BASICO												
1	OSCAR MADRUGAL BRAYVO ZOPHIA	1.057.766.244	OFICIAL	\$ 908.520	\$ 108.454	14,0	47%	\$ 30.284	\$ 423.979	\$ 49.979	\$ 33.833	\$ 423.979	\$ 507.490	\$ 16.569	\$ 16.569	\$ 473.572	OSCAR M. BRAYVO
2	REBECCA MARCO TABARES GONZALEZ	1.599.720	AYUDANTE	\$ 908.520	\$ 108.454	14,0	47%	\$ 30.284	\$ 423.979	\$ 49.979	\$ 33.833	\$ 423.979	\$ 507.490	\$ 16.569	\$ 16.569	\$ 473.572	Rebeca Marco T.
3	JULIAN EDUARDO VAREGAS BUITRAGO	1.110.592.758	ING RESIDENTE	\$ 908.520	\$ 108.454	14,0	47%	\$ 30.284	\$ 423.979	\$ 49.979	\$ 33.833	\$ 423.979	\$ 507.490	\$ 16.569	\$ 16.569	\$ 473.572	JULIAN BUITRAGO
4	WALTER MANABE GINECOR CORTEZ	1.168.882	AYUDANTE	\$ 908.520	\$ 108.454	14,0	47%	\$ 30.284	\$ 423.979	\$ 49.979	\$ 33.833	\$ 423.979	\$ 507.490	\$ 16.569	\$ 16.569	\$ 473.572	VICTOR M. C.
TOTALS NOMINA				\$ 3.634.104	\$ 422.816	56,00		\$ 1.895.815	\$ 1.895.815	\$ 188.714	\$ 335.331	\$ 1.695.815	\$ 2.020.860	\$ 67.837	\$ 67.837	\$ 1.984.286	

OBSERVACIONES

TOTAL NOMINA \$ 1.984.286

Alejandro B.

Elabora

Aproba

Fecha de Pago: 31 DE AGOSTO DE 2021



GENESIS ESTRUCTURAS S.A.S.  
CONTRATO 189 - 2021  
NOMINA DEL 16 AL 30 DE SEPTIEMBRE DE 2021  
MARMATO - CALDAS

COD	NOMBRES Y APELLIDOS	CÉBULA	CARGO	SALARIO		DÍAS TRAB.	PARTIC. LABORADO	VALOR DIA LABORADO	DEVENGO	AJUDEL TRANSP.		OTROS PAGOS	TOTAL ORDINARIO	TOTAL DEVENGADO	DCTO		TOTAL A PAGAR	FIRMA EMPLEADO
				BASICO	TRANSP.					PENSON	SAUD							
1	OSCAR MADRUGO BEAÑO OSPEPA	1.037.786.244	OFICIAL	908.520	108.454	14,0	47%	\$ 30.284	\$ 423.979	\$ 49.679	\$ 33.833	\$ 33.833	\$ 423.979	\$ 507.400	\$ 16.859	\$ 16.859	\$ 473.572	Osca M. Beano
2	ROBERTO ESCOBAR MUNDOPI	15.990.716	AYUDANTE	908.520	108.454	14,0	47%	\$ 30.284	\$ 423.979	\$ 49.679	\$ 33.833	\$ 33.833	\$ 423.979	\$ 507.400	\$ 16.859	\$ 16.859	\$ 473.572	Roben Dario T.
3	GERMAN PEREZ MUNDOPI	17.441.686	AYUDANTE	908.520	108.454	14,0	47%	\$ 30.284	\$ 423.979	\$ 49.679	\$ 33.833	\$ 33.833	\$ 423.979	\$ 507.400	\$ 16.859	\$ 16.859	\$ 473.572	German Perez
4	LECY YSIELA MUNDOPI	1.030.951.152	AUXILIAR	908.520	108.454	14,0	47%	\$ 30.284	\$ 423.979	\$ 49.679	\$ 33.833	\$ 33.833	\$ 423.979	\$ 507.400	\$ 16.859	\$ 16.859	\$ 473.572	Lecy Ysiel
4	VICTOR ALBERTO HERNANDEZ CONTES	14.108.982	AYUDANTE	908.520	108.454	14,0	47%	\$ 30.284	\$ 423.979	\$ 49.679	\$ 33.833	\$ 33.833	\$ 423.979	\$ 507.400	\$ 16.859	\$ 16.859	\$ 473.572	Victor H.C.
TOTALLES NOMINA													\$ 2.118.884	\$ 2.537.450	\$ 84.786	\$ 84.786	\$ 2.367.860	

OBSERVACIONES

Elaboro

*Alejandro B.*  
Aprobo

Fecha de Pago:

1 DE OCTUBRE DE 2021



NIT	Medio de Pago	No. Transacción	No. Autorización/CUS	Fecha y Hora
899999034	BANCO DAVIVIENDA	72765062	1192106032	04/11/2021

**Número de Identificación**

901004483

**Primer Nombre ó Razón Social**

GENESIS ESTRUCTURAS S.A.S.

**Primer Apellido (si es Persona natural)**

GENESIS ESTRUCTURAS S.A.S.

**Tipo de documento**

01

**Dígito de Verificación (Si es persona**

0

**Naturaleza Jurídica**

01

**Departamento**

17

**Ciudad Capital**

1700100

**Dirección de Domicilio**

CRA 4 # 3-10 NORTE

**Ciudad de Domicilio**

MAZANARES

**Localización**

1

**Teléfono de Contacto**

+57,310 6558373

**Correo electrónico**

genestrucas@hotmail.com

**Código SIIF**

3-2-07-1-02-1-04-43

**Regional**

17

**Regional Centros SIIF**

36-02-00-017-000000

**Número Licencia de Obra****Número Contrato de Obra**

189 de 2021

**Nombre Obra**

CAMBIO RED ACUEDUCTO MARMATO

**Fecha Inicio Obra**

09/08/2021

**Fecha Terminación Obra**

07/12/2021

**Ciudad de Ejecución de la Obra**

MARMATO

**Tipo FIC**

01

**Año Periodo a Pagar**

2021

**Mes Periodo a Pagar**

10

**Costo Total de Obra a Todo Costo**

110637807.00

**Costo Total Mano de Obra**

17545822.00

**Número de Trabajadores en el Periodo**

5

**Valor Intereses Moratorios**

1000.00

**Aporte FIC**

113566.00

**Aporte SENA**

0.00

**Valor del Pago**

113566.00

GENESIS ESTICULTURAS S.A.S.

CONTRATO 180- 2021

HONORARIO DEL 10 DE SEPTIEMBRE DE 2021

MARIMATO- CALDAS

COD	NOMBRES Y APELLIDOS	CÉDULA	CARGO	SALARIO		BASICO		DAS TRAB.	PARTE.	VALOR DÍA LABORDADO	DEVENGO	AUXILIO		OTROS PAGOS	TOTAL ORDINARIO	TOTAL DEVENGADO	DCTO		TOTAL A PAGAR	FIRMA EMPLEADO	
				BASICO	TRANSP.	BASICO	TRANSP.					PENSION	SALUD								
1	OSCAR MAURICIO BRAVO OSORZA	1.057.746.244	OFICIAL	\$ 908.528	\$ 198.454	14,0	47%	\$ 30.284	\$ 423.979	\$ 49.678	\$ 33.833	\$ 423.979	\$ 507.480	\$ 18.950	\$ 473.572						Osca; M. Bravo
2	BEATRIZ DIBBO PANGRIBETTY COBARI	13.959.720	AYUDANTE	\$ 908.528	\$ 198.454	14,0	47%	\$ 30.284	\$ 423.979	\$ 49.679	\$ 33.833	\$ 423.979	\$ 507.480	\$ 18.950	\$ 473.572						Ruben Dario T.
3	GERDAR PEREZ MORALES	17.641.686	AYUDANTE	\$ 908.528	\$ 198.454	14,0	47%	\$ 30.284	\$ 423.979	\$ 49.679	\$ 33.833	\$ 423.979	\$ 507.480	\$ 18.950	\$ 473.572						Ruben Dario T.
3	LEIVY VIEELA	1.093.053.152	AUXILIAR	\$ 908.528	\$ 198.454	14,0	47%	\$ 30.284	\$ 423.979	\$ 49.679	\$ 33.833	\$ 423.979	\$ 507.480	\$ 18.950	\$ 473.572						Ruben Dario T.
4	VICTOR MANUEL PINZON (COMI.)	14.148.982	AYUDANTE	\$ 908.528	\$ 198.454	14,0	47%	\$ 30.284	\$ 423.979	\$ 49.679	\$ 33.833	\$ 423.979	\$ 507.480	\$ 18.950	\$ 473.572						Ruben Dario T.
TOTALES HONORARIO				\$ 4.542.530	\$ 92.270	70,00		\$ 120.884	\$ 2.110.884	\$ 248.293	\$ 168.163	\$ 2.110.884	\$ 2.537.450	\$ 84.796	\$ 2.387.850						Victor M.C

OBSERVACIONES

Elaboro: Aljando B.  
Aprobó: \_\_\_\_\_

Fecha de Pago: 10 DE SEPTIEMBRE DE 2021



# COMPROBANTE

NIT	Medio de Pago	No. Transacción	No. Autorización/CUS	Fecha y Hora
899999034	<b>BANCO DAVIVIENDA</b>	72765062	1192106032	04/11/2021

Razón Social: **SENA**

Usuario Pagador: **901004483**

Descripción del Pago: **Pago Ordinario - FIC**

Dirección IP: **191.95.172.203**

**Su transacción fue** Total Pagado **\$114,566.00**  
**<strong>APROBADA</strong>** por la

Descripción	Cantidad	Valor Pagado	Valor Servicio
Pago Ordinario - FIC	1	\$114,566.00	\$114,566.00

GENESIS ESTRUCTURAS S.A.S.

CONTRATO 185-2021

NÓMINA DEL SAL. 15 DE OCTUBRE DE 2021

BATIMATO - CALDAS

COD	NOMBRES Y APELLIDOS	CÉDULA	CARGO	SALARIO		DIRS	PARTC.	VALOR DÍA LABORADO	ORDENGO	AJUXILIO TRANSP.	OTROS PAGOS	TOTAL ORDINARIO	TOTAL DEVENGADO	DCTO PENSION	DCTO SALUD	TOTAL A PAGAR	FIRMA EMPLEADO
				BASICO	TRANSF.												
1	GUZAR MAURICIO BRANO OFRRA	31.057.286.244	EFICIAL	\$ 908.520	\$ 108.454	14,0	47%	\$ 30.284	\$ 423.979	\$ 49.676	\$ 33.833	\$ 423.979	\$ 507.480	\$ 16.959	\$ 16.959	\$ 473.572	Oscar M. Buitrago
2	BURBENDERO JONATHAN ESCOBAR SANDRIQUE	31.993.120	AYUDANTE	\$ 908.520	\$ 108.454	14,0	47%	\$ 30.284	\$ 423.979	\$ 49.679	\$ 33.833	\$ 423.979	\$ 507.480	\$ 16.959	\$ 16.959	\$ 473.572	Ruben Dario T.
3	LEIDY YAGELA MACILINA AGUIRRE	37.641.686	AYUDANTE	\$ 908.520	\$ 108.454	14,0	47%	\$ 30.284	\$ 423.979	\$ 49.679	\$ 33.833	\$ 423.979	\$ 507.480	\$ 16.959	\$ 16.959	\$ 473.572	Victory M.C.
4	VIRIDIAN MARIBEL NIÑO CORTEZ	11.000.053.152	AYUDANTE	\$ 908.520	\$ 108.454	14,0	47%	\$ 30.284	\$ 423.979	\$ 48.679	\$ 33.833	\$ 423.979	\$ 507.460	\$ 16.959	\$ 16.959	\$ 473.572	Victory M.C.
<b>TOTALES NOMINA</b>				\$ 4.542.650	\$ 532.270	70,00		\$ 2.119.084	\$ 248.393	\$ 109.163	\$ 2.537.450	\$ 2.119.084	\$ 2.537.450	\$ 84.798	\$ 84.798	\$ 2.367.850	

OBSERVACIONES

IBB005

Aprobado  
**Alejandro B.**

Fecha de Pago:

16 DE OCTUBRE DE 2021



GERRES ESTRUCTURAS S.A.S.

CONTRATO 189 - 2021

NÓMINA DEL 16 AL 30 DE OCTUBRE DE 2021

MARMATO - CALDAS

COD	NOMBRES Y APELLIDOS	CÉDULA	CARGO	SALARIO		DÍAS TRAB.	PARTIC.	VALOR DÍA LABORADO	DEVENGO	AUXILIO TRANSP.	OTROS PAGOS	TOTAL		DCTO SALUD	TOTAL A PAGAR	FIRMA EMPLEADO
				BÁSICO	TRANSP.							DEVENGADO	PENSIÓN			
1	FORGAS BAUTISTA DORRADO LUPINA	1.057.786.244	OFICIAL	\$ 508.526	\$ 108.454	14,0	47%	\$ 30.284	\$ 423.979	\$ 49.879	\$ 33.833	\$ 423.979	\$ 507.480	\$ 10.859	\$ 473.572	Oscar M. Bono
2	BORRALLO LAFAGABE EVELIN	15.590.710	AYUDANTE	\$ 508.526	\$ 108.454	14,0	47%	\$ 30.284	\$ 423.979	\$ 49.879	\$ 33.833	\$ 423.979	\$ 507.480	\$ 10.859	\$ 473.572	Ruben Dorio T.
3	GRIMON PEREZ MARIBRE	17.841.686	AYUDANTE	\$ 508.526	\$ 108.454	14,0	47%	\$ 30.284	\$ 423.979	\$ 49.879	\$ 33.833	\$ 423.979	\$ 507.480	\$ 10.859	\$ 473.572	Edmundo Pineda
3	LEON YEGUA MOLINA	1.060.053.152	AUXILIAR	\$ 508.526	\$ 108.454	14,0	47%	\$ 30.284	\$ 423.979	\$ 49.879	\$ 33.833	\$ 423.979	\$ 507.480	\$ 10.859	\$ 473.572	Victor M.C.
4	WILSON MARTIN PEREZ WILSON	14.168.082	AYUDANTE	\$ 508.526	\$ 108.454	14,0	47%	\$ 30.284	\$ 423.979	\$ 49.879	\$ 33.833	\$ 423.979	\$ 507.480	\$ 10.859	\$ 473.572	
<b>TOTALES NÓMINA</b>				<b>\$ 4.872.630</b>	<b>\$ 932.270</b>	<b>70,00</b>			<b>\$ 2.119.884</b>	<b>\$ 246.263</b>	<b>\$ 169.193</b>	<b>\$ 2.537.450</b>	<b>\$ 84.706</b>	<b>\$ 2.367.850</b>		
<b>OBSERVACIONES</b>																

*Alejandro B.*  
Aprobado

Elaboró

Fecha de Pago: 2 DE NOVIEMBRE DE 2021





# GENESIS ESTRUCTURAS SAS

LUIS ALEJANDRO BUSTAMANTE PEREZ Nit: 901,004,483-0, RESPONSABLE DE IVA  
CR 4 3 10 NORTE. MANZANARES, CALDAS. Tel(s): 310-6558373

Autoriz. DIAN 18764017436221 del 02-Sep-2021 vence 02-Sep-2022 Rango del FE 11 al FE 500

Nombre / R.S.:	EMPRESA DE OBRAS SANITARIAS DE CALDAS S.A. EMPRESA	FACTURA ELECTRÓNICA DE VENTA	FE 18
Representante:	EMPRESA DE OBRAS SANITARIAS DE CALDAS S.A. EMPRESA	Fecha:	08-Nov-2021 11:17:16 F. Pago: Crédito
CC o NIT:	890,803,239-9	Plazo:	1 Vence: 09-Nov-2021 Medio: Otro
Dirección:	CR 23 75 82	Vendedor:	<sin Definir>
Ciudad:	MANIZALES CALDAS	Observ.:	
Teléfonos:	8867080		

Referencia	Detalle	%Desc.	%IVA	Cantidad	Valor	Total
CON	CONTRATO DE OBRA PAGO ACTA No.1 CO. 189-2021. CUYO OBJETO ES: "CAMBIO RED ACUEDUCTO SECTORES LA REJA, SECTOR FILAURES, SECTOR RANCHERÍA, LLANO GRANDE E INSTALACIÓN DE HIDRANTES EN DIFERENTES SECTORES EN EL MUNICIPIO DE MARMATO CALDAS"			1.00	\$68,817,219	\$68,817,219
ADM	ADMINISTRACION 24%			1.00	\$16,516,133	\$16,516,133
IMP	IMPREVISTOS 5%			1.00	\$3,440,861	\$3,440,861
UTI	UTILIDAD 5%		19	1.00	\$3,440,861	\$3,440,861

La Suma De: noventa y dos millones ochocientos sesenta y ocho mil ochocientos treinta y ocho pesos con 00/100 mlc.

- Tres (3) Días luego de recibido el producto/servicio. No aplican Reclamos ni Devoluciones, y cualquier abono a esta factura debe hacerse antes de la fecha de vencimiento.
- La Presente Factura de Venta se Asimila en Todos sus Efectos a la letra de cambio según artículo 779 del código de Comercio.

PAGAR A LAS SIGUIENTES CUENTAS:  
AHORROS DEL BANCO DAVIVIENDA N° 1266-7004-7268.  
AHORROS DE BANCOLOMBIA N° 859-000004-62

Items:	4	4.00	Subtotal =	\$92,215,074
Ret.Fte.:	\$0		- Descuento 1 =	\$0
Ret.IVA:	\$0		- Descuento 2 =	\$0
Ret.ICA:	\$0		SUBTOTAL =	\$92,215,074
= Ret:	\$0		+ IVA =	\$653,764
			+ INCB Bolsa =	\$0
			TOTAL =	\$92,868,838
			A Pagar =	\$92,868,838



Estado: EXITOSA

Docum.	Fecha	Días	Saldo	Acumulado

Docum.	Fecha	Días	Saldo	Acumulado

Orden:	Bod.	
Pedido:		
Remisión:	ENTREGADO	APROBADO
	ACEPTADO POR: NOMBRE Y/O SELLO	



**INFORME DE OBRA N° 1**

**CONTRATANTE**  
**EMPOCALDAS S.A E.S.P.**



**CONTRATISTA**

**GENESIS ESTRUCTURAS S.A.S.**

**NIT: 901.004.483-0**

**SUPERVISOR**

**INGENIERO DE ZONA OCCIDENTE**

**JOHANN MANUEL SABOGAL RAMIREZ**

**MANIZALES, CALDAS**

**OCTUBRE DE 2021**

**1 OBRA:**

El presente documento da cuenta de las actividades que desarrolló el Contratista de Obra **GENESIS ESTRUCTURAS S.A.S.** en el periodo comprendido entre el 9 de agosto al 1 de noviembre de 2021, en el marco de la ejecución del contrato de obra cuyo objeto es “**CAMBIO DE RED ACUEDUCTO SECTORES LA REJA, SECTOR FILAURES, SECTOR RANCHERIA, LLANO GRANDE E INSTALACION DE HIDRANTES EN DIFERENTES SECTORES EN EL MUNICIPIO DE MARMATO -CALDAS.**”

**1.1 FICHA TECNICA**

Número del contrato	189 DE JULIO 6 DE 2021
Objeto:	CAMBIO DE RED ACUEDUCTO SECTORES LA REJA, SECTOR FILAURES, SECTOR RANCHERIA, LLANO GRANDE E INSTALACION DE HIDRANTES EN DIFERENTES SECTORES EN EL MUNICIPIO DE MARMATO -CALDAS.
Nombre Contratista:	GENESIS ESTRUCTURAS SAS
Fecha del contrato:	JULIO 06 DE 2021
Plazo de ejecución:	60 DIAS CALENDARIO
Valor inicial:	\$1110.637.807
Fecha de iniciación:	AGOSTO 09 DE 2021
Fecha de suspensión:	N/A
Fecha de reiniciación:	N/A
Fecha de terminación inicial:	OCTUBRE 07 DE 2021
Nueva fecha de terminación:	DICIEMBRE 05 DE 2021
Adición (en valor):	N/A
Prórroga (en tiempo):	60 DIAS CALENDARIO
Supervisor:	INGENIERO DE ZONA OCCIDENTE JOHANN MANUEL SABOGAL RAMIREZ

**1.2 DESCRIPCION DEL OBJETO**

CAMBIO DE RED ACUEDUCTO SECTORES LA REJA, SECTOR FILAURES, SECTOR RANCHERIA, LLANO GRANDE E INSTALACION DE HIDRANTES EN DIFERENTES SECTORES EN EL MUNICIPIO DE MARMATO -CALDAS.



### 1.3 LOCALIZACION DE LA OBRA

Municipio de Marmato DIFERENTES SECTORES.

### 2. ACTIVIDADES REALIZADAS CON INFORME FOTOGRAFICO INCLUIDO:

En este tiempo de ejecución del contrato lo primero que se hizo fue el reconocimiento del sitio que se intervendrá, transporte de la tubería a Marmato hasta el sitio desde donde se inició el transporte en mula desde hasta cada uno de los sitios de ejecución del contratos denominados LA REJA, SECTOR FILAURES, SECTOR RANCHERÍA, LLANO GRANDE Y MARMATO EN EL CASCO URBANO INSTALACIÓN DE 1 HIDRANTE HASTA EL MOMENTO DEL PRESENTE INFORME, adicionalmente la instalación de toda la tubería que contractualmente se estableció y sus correspondientes empalmes, llenos y construcción de soportes para la instalación de hidrante.

A continuación, un resumen del estado en el que se entrega el contrato terminado en 4 frentes que fueron verificados y ya se encuentran en funcionamiento,

#### 1. FOTOGRAFÍAS FILABROS

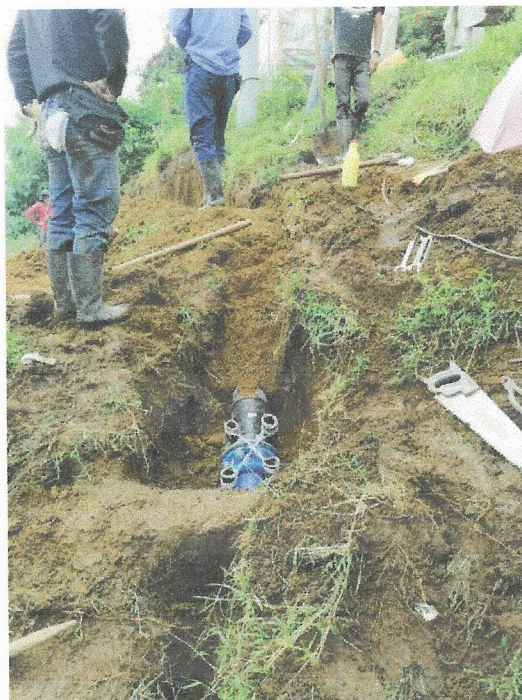







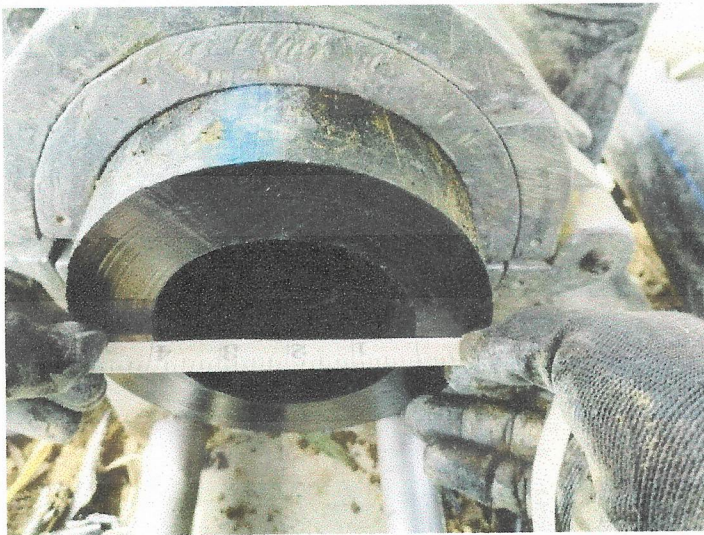
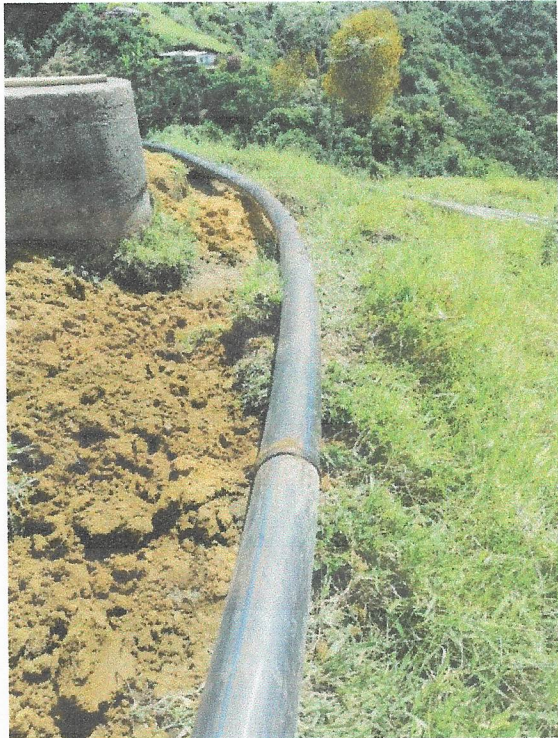



## 2. FOTOGRAFÍAS FILABROS

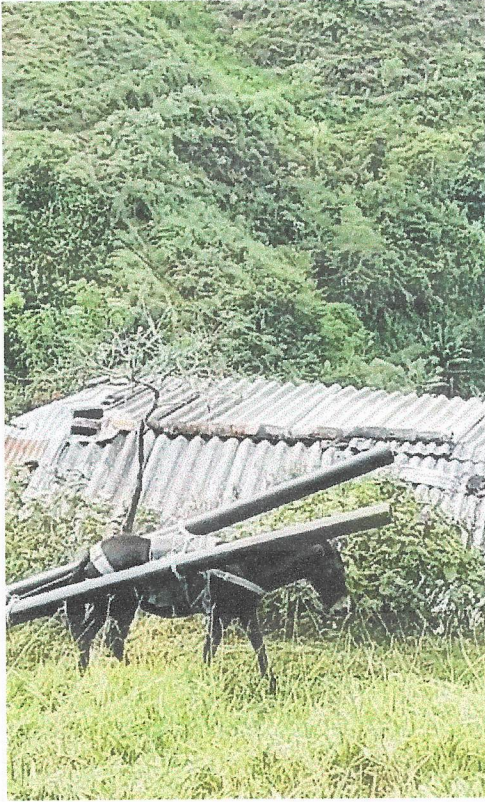



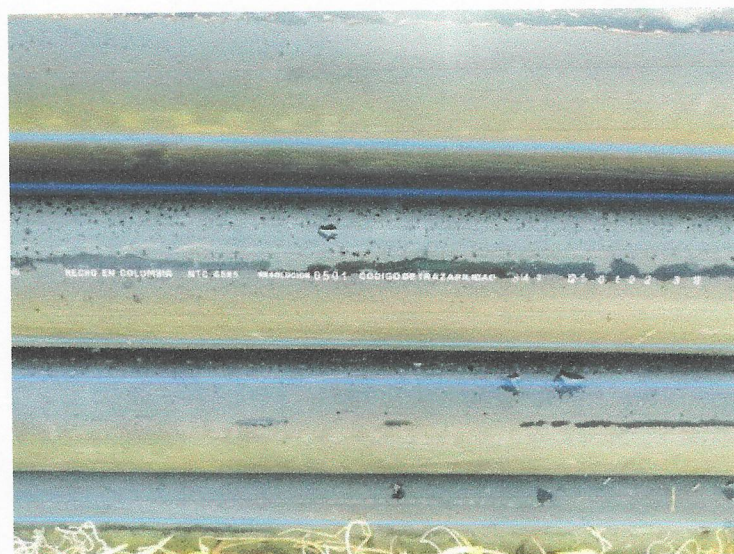
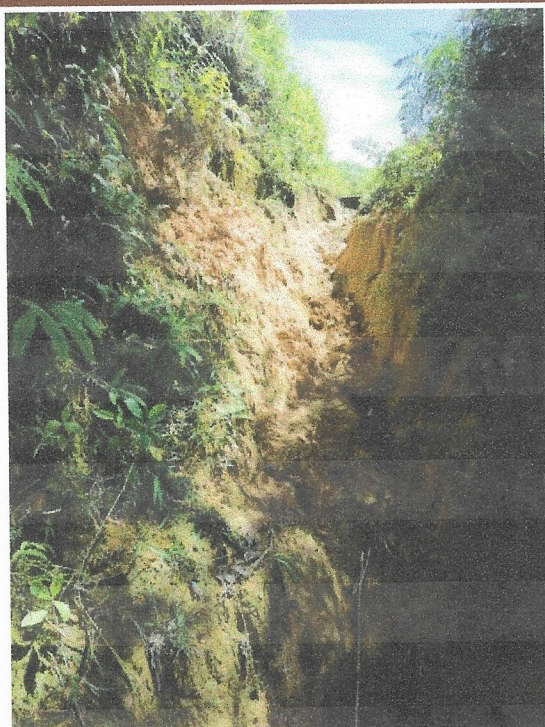



### 3. FOTOGRAFÍAS LLANO GRANDE





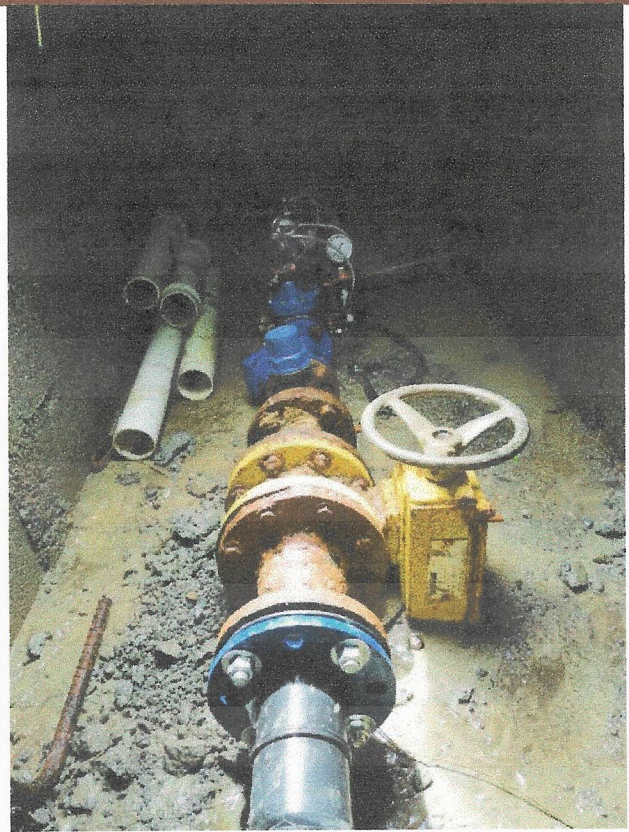

**4. FOTOGRAFÍAS LA REJA.**





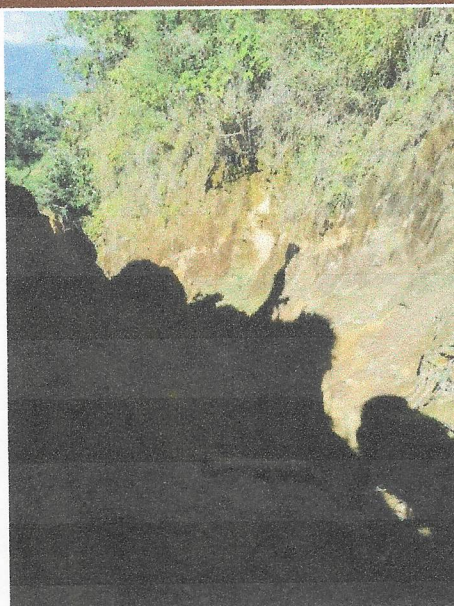
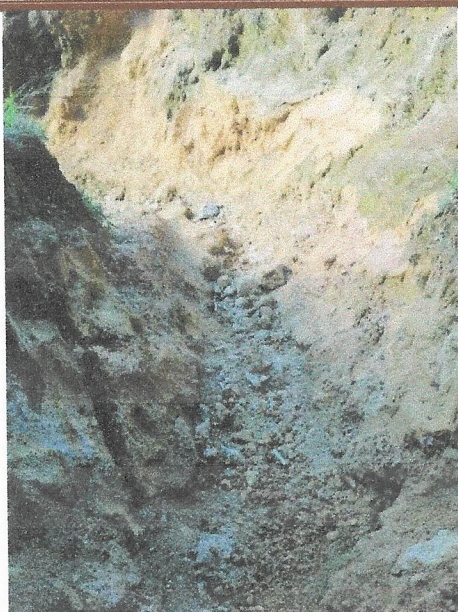



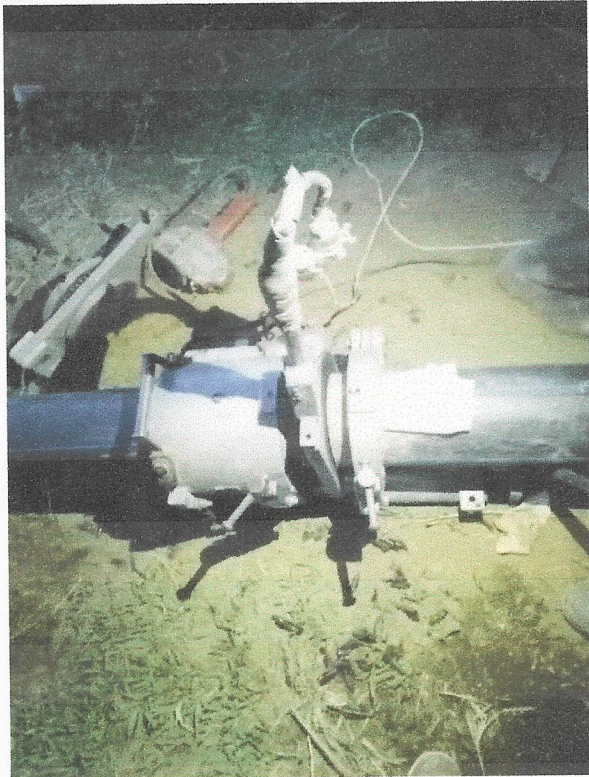



**CANTIDADES EJECUTADAS EN EL PERIODO:**

OBRA: CAMBIO RED ACUEDUCTO SECTORES LA REJA, CONDUCCION MARMATO VIEJO FASE II EN EL MUNICIPIO DE MARMATO CALDAS**.											
ITEM	DESCRIPCION	UND	CONTRACTUAL			PRESENTE ACTA			ACUMULADO PRESENTE ACTA		% OBRA EJECUTADO
			NTID	VR.UNITARIO	VR.PARCIAL	CANTIDAD	VR. PARCIAL	%EJECUC.	CANTIDAD	VR. TOTAL	
1	PRELIMINARES										
2	Localización y replanteo (Incluye plano record)	ml	140	\$ 1.998	\$ 279.720	165,00	329.670,0	117,86%	165,00	329.670	117,86%
5	Instalacion de valla institucional 2x4 una al comienzo y otra al final de la obra (todos los tramos)	und	1	\$ 913.425	\$ 913.425	0,00	0,0	0,00%	0,00	0	0,00%
6	DEMOLICIONES										
7	Demolición de estructuras en concreto hidráulico Incluye andenes, gradería y cañuelas	m³	1	\$ 96.765	\$ 96.765	0,00	0,0	0,00%	0,00	0	0,00%
9	EXCAVACION										
10	En material común de 0 a 2m	m³	90	\$ 30.565	\$ 2.750.850	120,86	3.694.086,0	134,29%	120,86	3.694.086	134,29%
13	Dispersión de material sobrante	m³	15	\$ 25.332	\$ 379.980	15,00	379.980,0	100,00%	15,00	379.980	
14	ESTRUCTURAS ACUEDUCTO										
15	Instalación de tubería de polietileno de 4" incluye sobre acarreos al hombre y en bestia	ml	140	\$ 22.747	\$ 3.184.580	165,00	3.753.255,0	117,86%	165,00	3.753.255	117,86%
16	Termofusión de portaflanche	Un	2	\$ 296.593	\$ 593.186	3,00	889.779,0	150,00%	3,00	889.779	
17	Empalme a tubería existente a polietileno	Un	2	\$ 674.075	\$ 1.348.150	6,00	4.044.450,0	300,00%	6,00	4.044.450	300,00%
18	Instalación de válvulas	Un	1	\$ 243.399	\$ 243.399	1,00	243.399,0	100,00%	1,00	243.399	100,00%
19	Suministro e instalación de tubería de 8" con tapa tipo chorote para accionamiento de válvula	un	1	\$ 400.218	\$ 400.218	0,00	0,0	0,00%	0,00	0	0,00%
20	suministro e instalación de Pasa muros de 50 cm extremo liso por brida con 2 a los 7 cm del extremo liso Diámetro 4"	Un	1	\$ 474.525	\$ 474.525	0,00	0,0	0,00%	0,00	0	0,00%
21	LLENOS										
22	Lleno compactado con material de la obra	m³	80	\$ 21.251	\$ 1.700.080	115,86	2.462.141,0	144,83%	115,86	2.462.141	144,83%
23	CONCRETOS										
24	CONCRETO A 42 MR	m³	0,5	\$ 951.248	\$ 475.624	0,00	0,0	0,00%	0,00	0	0,00%
25	ACERO										
26	Elementos de bioseguridad para trabajadores los cuales se pagaran según factura mas AIU	Gl	1	\$ 499.500	\$ 499.500	0,30	149.850,0	30,00%	0,30	149.850	30,00%
27	Transporte de tubería en vehículo desde planta de hojas anchas supia	viaje	3	\$ 249.750	\$ 749.250	3,00	749.250,0	100,00%	3,00	749.250	
28	Transporte de personal en vehículo automotor	dia	5	\$ 249.750	\$ 1.248.750	9,00	2.247.750,0	180,00%	9,00	2.247.750	180,00%
ITEM NO PREVISTOS											
NP-1	Transporte de tubería en mula	viaje		\$ 74.148		4,00	296.592,0	100,00%	4,00	296.592	100,00%
NP-2	Anclajes de tubería	Un		\$ 471.853		1,00	471.853,0	100,00%	1,00	471.853	100,00%
NP-3	Instalación de ventosa de 1/2"	Un		\$ 80.000		2,00	160.000,0	100,00%	2,00	160.000	100,00%
NP-4	Suministro de válvula punta hidráulica	UN		\$ 851.535		1,00	851.534,5	100,00%	1,00	851.535	100,00%
COSTO TOTAL (INCLUYE A.I.U.)					\$ 15.338.002		\$ 20.723.590			20.723.590	
COSTO DIRECTO					\$ 11.365.692		\$ 15.356.495				
ADMINISTRACION 24%					\$ 2.727.766		\$ 3.685.559				
IMPREVISTOS 5%					\$ 568.285		\$ 767.825				
UTILIDADES 5%					\$ 568.285		\$ 767.825				
SUMA ANTES IVA					\$ 15.230.028		\$ 20.577.703				
I. V. A. 19%					\$ 107.974		\$ 145.887				
<b>VALOR TOTAL OBRA 1</b>					<b>\$ 15.338.002</b>		<b>\$ 20.723.589</b>				



OBRA 2: CAMBIO RED ACUEDUCTO SECTORES FILAURES EN EL MUNICIPIO DE MARMATO CALDAS*.											
ITEM	DESCRIPCION	UND	NTID	CONTRACTUAL		PRESENTE ACTA			ACUMULADO PRESENTE ACTA		% OBRA EJECUTADO
				VR.UNITARIO	VR.PARCIAL	CANTIDAD	VR. PARCIAL	%EJECUC.	CANTIDAD	VR. TOTAL	
1	PRELIMINARES										
2	Localización y replanteo	ml	498	\$ 1.998	\$ 995.004	498,00	995.004,0	100,00%	498,00	995.004	100,00%
3	DEMOLICIONES										
4	Demolición de estructuras en concreto hidráulico Incluye andenes, gradería y cañuelas	m²	1	\$ 96.765	\$ 96.765	0,00	0,0	0,00%	0,00	0	0,00%
5	EXCAVACION										
6	En material común de 0 a 2m	m³	288	\$ 30.565	\$ 8.802.720	236,70	7.234.736,0	82,19%	236,70	7.234.736	82,19%
7	Dispersión de material sobrante	m³	10	\$ 25.332	\$ 253.320	10,00	253.320,0	100,00%	10,00	253.320	100,00%
8	ESTRUCTURAS ACUEDUCTO										
9	Instalación de tubería de polietileno de 6" incluye la manipulación para meterlo a la brecha	ml	498	\$ 44.955	\$ 22.387.590	498,00	22.387.590,0	100,00%	498,00	22.387.590	100,00%
10	Termofusión de Portaflanche	un	2	\$ 404.345	\$ 808.690	2,00	404.345,0	50,00%	1,00	404.345	50,00%
11	Empalme a tubería existente PVC	Un	2	\$ 674.275	\$ 1.348.550	2,00	1.348.550,0	100,00%	2,00	1.348.550	100,00%
12	Anclajes de tubería	Un	2	\$ 471.853	\$ 943.706	2,00	943.706,0	100,00%	2,00	943.706	100,00%
13	LLENOS										
14	Lleno compactado con material de la obra	m³	260	\$ 21.251	\$ 5.525.260	230,00	4.887.730,0	88,46%	230,00	4.887.730	88,46%
15	CONCRETOS										
16	Concreto a 42 MR	m³	1	\$ 951.248	\$ 475.624	0,00	0,0	0,00%	0,00	0	0,00%
17	ACERO										
18	Transporte de tubería en mula	viaje	50	\$ 74.148	\$ 3.707.400	49,00	3.633.252,0	98,00%	49,00	3.633.252	98,00%
19	Transporte de tubería desde la planta de supia (hojas anchas) hasta guayabal	viaje	7	\$ 222.444	\$ 1.557.108	8,00	1.779.552,0	114,29%	8,00	1.779.552	114,29%
20	Transporte de personal en vehículo automotor	dia	10	\$ 249.750	\$ 2.497.500	14,00	3.496.500,0	140,00%	14,00	3.496.500	140,00%
21	Elementos de bioseguridad para trabajadores los cuales se pagaran según factura mas AIU	Gl	1	\$ 499.500	\$ 499.500	0,40	199.800,0	40,00%	0,40	199.800	40,00%
ITEM NO PREVISTOS NP											
NP5	Suministro e instalación de acometidas	Und	4	\$ 27.833		4,00	111.333,0	100,00%	4,00	111.333	100,00%
NP6	Jornales para adecuación de camino para las mulas	Jornal	10	\$ 10.121		10,00	101.212,0	100,00%	10,00	101.212	100,00%
NP7	Campamento	und	1	\$ 816.447		1,00	816.447,0	100,00%	1,00	816.447	100,00%
										48.593.077	