



F-GC-29
Versión 1
Octubre 2016

EMPOCALDAS S.A E.S.P
GESTIÓN DE CONTRATACIÓN

LISTA CHEQUEO PAGO DE ACTAS - CONTRATOS PRESTACIÓN DE
SERVICIOS Y CONSULTORIA

# CONTRATO Y AÑO	0142 de 2018	Acta N°	1 y Final	1. VALOR INICIAL (incluido IVA)	39.748.380
				2. VALOR ADICION (+)	0
CONTRATISTA	RAUL EDUARDO FLOREZ ROZO ✓			3. VALOR TOTAL (1+2)	39.748.380
NIT O CC:	10,176,156 ✓			4. VALOR ACTAS ANTERIORES (-)	0
CDP (#, rubro y fecha)	00119 (01-02-18), 00574 (05-23-18)			5. VALOR PRESENTE ACTA (-)	39.748.380
RP (#, rubro y fecha)	000824 (08-01-18)			6. VALOR NO EJECUTADO (3 - 4 - 5)	0

OBJETO DEL CONTRATO: REPARACIÓN DE LA COMPUERTA DE ENTRADA PTAR VICTORIA Y REPARAR, ELABORAR, INSTALAR Y PINTAR SITIO (BARCAZA DE LA BOCATOMA SOBRE EL RIO MAGDALENA) UNA PASARELA DE 11 METROS DE LONGITUD, UN CODO ESCUALIZABLE DE 90° DE 14X2 METROS DE LARGO, UN NIPLE DE 14X2.40 METROS; ADEMÁS 12 METROS DE CORDON PLOMAGINADO DE 3/8, SEGÚN ESPECIFICACIONES TÉCNICAS SOLICITADAS.

TIPO DE RECURSOS	PROPIOS	CENTRO DE COSTOS y PROCEDIMIENTO	12013,14132 Y 1320100,1301150
------------------	---------	----------------------------------	-------------------------------

DOCUMENTO VERIFICADOS		✓
1- Autoliquidaciones en Salud, Pensiones y Riesgos profesionales del personal empleado y del contratista (Personas naturales) o Certificado de Cumplimiento del Artículo 50 de la Ley 789/02 (Personas jurídicas).		X
2- Factura (Régimen Común) o Factura equivalente (régimen simplificado).		X ✓
3- Pagos SENA y ICBF.		N/A
4- Evaluación del Supervisor Formato F-CG-18 (Solo aplica para el acta final)		X
5- Planillas de pago con firma de los trabajadores (cuando se cuente con personal a cargo).		N/A
6- Informe de actividades a cargo del Supervisor.		X ✓

Nota: Si pasados tres (3) días después del recibo de esta documentación el Supervisor del contrato no presenta correcciones, quedará en firme y será subida al SECOP.

Secretaría General CERTIFICA que el Supervisor del Contrato entregó la documentación para ser archivada en la carpeta correspondiente.

Jua (Amilo) Orlas
NOMBRE DE QUIEN RECIBE

[Firma] 03/09/2018
FIRMA

DOCUMENTOS ANEXOS CON DESTINO A TESORERÍA		✓
Factura (Régimen Común) o Factura equivalente (régimen simplificado).		X
Evaluación del Supervisor F-CG-18 (Solo aplica para el acta final)		X
Informe de actividades a cargo del Supervisor.		X
Copia del Registro Presupuestal		X
Autoliquidaciones en Salud, Pensiones y Riesgos profesionales del personal empleado y del contratista (Personas naturales) o Certificado de Cumplimiento del Artículo 50 de la Ley 789/02 (Personas jurídicas).		X
Distribución por centro de costos (Aplica en los casos que los suministros vayan a más de una seccional)		N/A
Distribución por centro de costos. Formato F-GF-32		X

Fecha de presentación Agosto 30 de 2018

DATOS DEL SUPERVISOR		
Oscar Eduardo Clavijo Alzate	Inspector Electromecánico	[Firma]
NOMBRE	CARGO	FIRMA
DATOS PARA LA TRANSFERENCIA DE PAGOS		
390199552	Ahorros	Banco de Bogota
CUENTA	TIPO DE CUENTA	BANCO

RECAUDO INTEGRADO DE SEGURIDAD SOCIAL Y PARAFISCALES

Planilla No. 7641768

INFORMACION GENERAL DE LA PLANILLA:

Tipo Identificación	Número Identificación	Nombre o Razón Social	Sucursal / Dependencia	Salud	Pensiones, Riesgos, CCF, SENA, ICBF	Tipo Empresa	Código ARP	Nombre ARP	Tipo Planilla	Exento Parafisc.	Beneficia. Cajas
CC	10176156	INDEPENDIENTE	PRINCIPAL	2018-08	2018-08	PRIVADO	14-28	ARL SURA	I	NO	N/A
Dirección	Municipio	Cod	Departamento	Teléfono	Fax	Correo Electrónico		Actividad Económica	Total Cotizantes	Fecha Pago	No. Radicación
CARRERA 2 # 17-31	LA DORADA	030	CALDAS	8575407	3108352317	tecnindustrial@hotmail.com		9609	1	2018-08-09	359562397

DETALLE DE LOS APORTES:

Datos del Afiliado		Novedades										Valor IBC										Liquidación de Aportes									
Tipo Id.	Número Id.	Apellidos y Nombres	Tipo Cot.	AFF	EPS	ARL	Clase de Riesgo	Caja de Compensación F.	Salario Básico	IBS	IBS Salud	IBS Pensión	IBS Riesgos	IBS Cajas	Aporte Pension	Aporte Salud	Aporte Riesgos	Aporte Caja	Aporte SENA	Aporte ICBF	ESAP	MINEDUT	TOTAL								
CC	10176156	FLOREZ RIZO PAUL EDUARDO	59		NUEVA EPS	ARL SURA	3	1.562.600	1.562.600						250,100	195,400	36,100						483,600								

TOTALES

IBC Pensión	IBC Salud	IBC Riesgos	IBC Cajas	APORTES PENSION	APORTES SALUD	APORTES RIESGOS	APORTES CAJAS	APORTES SENA	APORTES ICBF	APORTES ESAP	APORTES MIN EDUCACION	(Incapacidades, Licencias, Saldos a Favor) EPS	(Incapacidades, Saldos a Favor) ARP	subtotal SIN intereses DE MORA	TOTAL intereses DE MORA	TOTAL FINAL APORTES
1,562,600.00	1,562,600.00	1,562,600.00	1,562,600.00	250,100.00	195,400.00	36,100.00	0.00	0.00	0.00	0.00	0.00	0.00	0.00	483,600.00	0.00	483,600.00



RECAUDO INTEGRADO DE SEGURIDAD SOCIAL Y PARAFISCALES

Planilla No. **7641792**

INFORMACION GENERAL DE LA PLANILLA:

Tipo Identificación	Número Identificación	Nombre o Razón Social	Sucursal / Dependencia	Salud	Pensiones, Riesgos, CCF, SENA, ICBF	Tipo Empresa	Clase ARP	Código ARP	Nombre ARP	Tipo Planilla	Exento Parafisc.	Beneficia. Cajas
	NI 10176156	RAUL EDUARDO FLOREZ ROZO	PRINCIPAL	2018-08	2018-07	PRIVADO	A	14-28	ARL SURA	E	NO	N/A
Dirección	Municipio	Cod	Departamento	Teléfono	Fax	Correo Electrónico	Actividad Económica	Total Cotizantes	Total	Total Cotizantes	Fecha Pago	No. Radicación
CARRERA 2 17-31	LA DORADA	030	CALDAS	8575407	3108352317	tecnindustrial@hotmail.com	2811	1	312300	1	2018-08-09	359585445

DETALLE DE LOS APORTES:

Datos del Afiliado		Novedades										Valor IBC					Liquidación de Aportes						
Tipo Id.	Número Id.	Apellidos y Nombres	Tipo Col.	AFP	EPS	ARL	Clase de Riesgo	Caja de Compensación F.	Salario Básico	Pensión	IBC Salud	IBC Riesgos	IBC Cajas	Aporte Pensión	Aporte Salud	Aporte Riesgos	Aporte Caja	Aporte SENA	Aporte ICBF	Aporte ESAP	MINEDU	TOTAL	
CC	10177744	FLOREZ ROZO EDGAR	01	PORVENIR	EPS MEDIMAS	ARL SURA	3	COMPANILAR DE CALDAS	761.242	761.242	761.242	761.242	761.242	125.000	97.700	19.100	31.300	15.700	23.500	0	0	0	312

TOTALES

IBC Pensión	IBC Salud	IBC Riesgos	IBC Cajas	APORTES PENSION	APORTES SALUD	APORTES RIESGOS	APORTES CAJAS	APORTES SENA	APORTES ICBF	APORTES ESAP	APORTES MIN EDUCACION	(Incapacidades Licencias, Saldos a Favor) EPS	(Incapacidades Saldos a Favor) ARP	subtotal SIN intereses DE MDRA	TOTAL intereses DE MDRA	TOTAL FINAL APORTES
781.242,00	781.242,00	781.242,00	781.242,00	125.000,00	97.700,00	19.100,00	31.300,00	15.700,00	23.500,00	0,00	0,00	0,00	0,00	312.300,00	0,00	312.300,00





PLANILLA INTEGRADA AUTOLIQUIDACIÓN APORTES
SOPORTE DE PAGO GENERAL

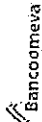

DATOS GENERALES DEL APORTANTE:
 NOMBRE O RAZÓN SOCIAL: LA DORADA DEPARTAMENTO, CANTÓN EL CAJON, TELEFONO: 0438241111, DIRECCION: CHANGAZARCA, PROVINCIA: ACTIVIDAD ECONOMICA, UBOC: 01, APORTANTE: LA DORADA DEPARTAMENTO, RENA E CEF: RESERVA, TRIBUTARIA: 01

DATOS GENERALES DE LA PLANILLA:
 NOMBRE PLANILLA: PLANILLA DE PAGO GENERAL, MES: 01/2018, PERIODO COBRACION OTROS: 01/2018, TIPO COBRACION: AUTOLIQUIDACION, FECHA PAGO: 01/2018, NÚMERO AUTORIZACION: 2018010101

DATOS DE LA PLANILLA:
 PLANILLA: 01, VALOR: \$118,000,000, APORTES: \$118,000,000, MORA: \$0,000,000, VALOR PAGADO: \$118,000,000

COLEGIO	TIPO APORTANTE	MH. COTIZANTES	COTIZACION	CONTRATACION	FEF	SUBSISTENCIA	PLANILLA	VALOR	APORTES	MORA	VALOR PAGADO
		2	175000	1	1	1	01	\$118,000,000	\$118,000,000	\$0,000,000	\$118,000,000
TOTAL APORTES A RESERVA											
MORA: \$0,000,000											
VALOR PAGADO: \$118,000,000											

CODIGO	NOMBRE	MORA	LICENCIAMIENTO POR ENFERMEDAD		LICENCIA VENTANADO		SALDO A FAVOR		LICENCIAMIENTO		MORA			
			NUMERO AUTORIZACION	VALOR	VALOR	VALOR	PLANILLA	VALOR	COTIZACION	UPC	APORTES	MORA	DESCUENTO	
			1	118,000,000	1	118,000,000	1	118,000,000	1	118,000,000	1	118,000,000	1	118,000,000
TOTAL APORTES A RESERVA PROFESIONALES														
MORA: \$0,000,000														
VALOR PAGADO: \$118,000,000														

CODIGO	NOMBRE	MORA	LICENCIAMIENTO POR ENFERMEDAD		LICENCIA VENTANADO		SALDO A FAVOR		LICENCIAMIENTO		MORA			
			NUMERO AUTORIZACION	VALOR	VALOR	VALOR	PLANILLA	VALOR	COTIZACION	UPC	APORTES	MORA	DESCUENTO	
			1	118,000,000	1	118,000,000	1	118,000,000	1	118,000,000	1	118,000,000	1	118,000,000
TOTAL APORTES A RESERVA PROFESIONALES														
MORA: \$0,000,000														
VALOR PAGADO: \$118,000,000														

CODIGO	NOMBRE	MORA	LICENCIAMIENTO POR ENFERMEDAD		LICENCIA VENTANADO		SALDO A FAVOR		LICENCIAMIENTO		MORA			
			NUMERO AUTORIZACION	VALOR	VALOR	VALOR	PLANILLA	VALOR	COTIZACION	UPC	APORTES	MORA	DESCUENTO	
			1	118,000,000	1	118,000,000	1	118,000,000	1	118,000,000	1	118,000,000	1	118,000,000
TOTAL APORTES A RESERVA PROFESIONALES														
MORA: \$0,000,000														
VALOR PAGADO: \$118,000,000														

CODIGO	NOMBRE	MORA	LICENCIAMIENTO POR ENFERMEDAD		LICENCIA VENTANADO		SALDO A FAVOR		LICENCIAMIENTO		MORA			
			NUMERO AUTORIZACION	VALOR	VALOR	VALOR	PLANILLA	VALOR	COTIZACION	UPC	APORTES	MORA	DESCUENTO	
			1	118,000,000	1	118,000,000	1	118,000,000	1	118,000,000	1	118,000,000	1	118,000,000
TOTAL APORTES A RESERVA PROFESIONALES														
MORA: \$0,000,000														
VALOR PAGADO: \$118,000,000														

CODIGO	NOMBRE	MORA	LICENCIAMIENTO POR ENFERMEDAD		LICENCIA VENTANADO		SALDO A FAVOR		LICENCIAMIENTO		MORA			
			NUMERO AUTORIZACION	VALOR	VALOR	VALOR	PLANILLA	VALOR	COTIZACION	UPC	APORTES	MORA	DESCUENTO	
			1	118,000,000	1	118,000,000	1	118,000,000	1	118,000,000	1	118,000,000	1	118,000,000
TOTAL APORTES A RESERVA PROFESIONALES														
MORA: \$0,000,000														
VALOR PAGADO: \$118,000,000														

CODIGO	NOMBRE	MORA	LICENCIAMIENTO POR ENFERMEDAD		LICENCIA VENTANADO		SALDO A FAVOR		LICENCIAMIENTO		MORA			
			NUMERO AUTORIZACION	VALOR	VALOR	VALOR	PLANILLA	VALOR	COTIZACION	UPC	APORTES	MORA	DESCUENTO	
			1	118,000,000	1	118,000,000	1	118,000,000	1	118,000,000	1	118,000,000	1	118,000,000
TOTAL APORTES A RESERVA PROFESIONALES														
MORA: \$0,000,000														
VALOR PAGADO: \$118,000,000														

CODIGO	NOMBRE	MORA	LICENCIAMIENTO POR ENFERMEDAD		LICENCIA VENTANADO		SALDO A FAVOR		LICENCIAMIENTO		MORA			
			NUMERO AUTORIZACION	VALOR	VALOR	VALOR	PLANILLA	VALOR	COTIZACION	UPC	APORTES	MORA	DESCUENTO	
			1	118,000,000	1	118,000,000	1	118,000,000	1	118,000,000	1	118,000,000	1	118,000,000
TOTAL APORTES A RESERVA PROFESIONALES														
MORA: \$0,000,000														
VALOR PAGADO: \$118,000,000														

CODIGO	NOMBRE	MORA	LICENCIAMIENTO POR ENFERMEDAD		LICENCIA VENTANADO		SALDO A FAVOR		LICENCIAMIENTO		MORA			
			NUMERO AUTORIZACION	VALOR	VALOR	VALOR	PLANILLA	VALOR	COTIZACION	UPC	APORTES	MORA	DESCUENTO	
			1	118,000,000	1	118,000,000	1	118,000,000	1	118,000,000	1	118,000,000	1	118,000,000
TOTAL APORTES A RESERVA PROFESIONALES														
MORA: \$0,000,000														
VALOR PAGADO: \$118,000,000														

CODIGO	NOMBRE	MORA	LICENCIAMIENTO POR ENFERMEDAD		LICENCIA VENTANADO		SALDO A FAVOR		LICENCIAMIENTO		MORA			
			NUMERO AUTORIZACION	VALOR	VALOR	VALOR	PLANILLA	VALOR	COTIZACION	UPC	APORTES	MORA	DESCUENTO	
			1	118,000,000	1	118,000,000	1	118,000,000	1	118,000,000	1	118,000,000	1	118,000,000
TOTAL APORTES A RESERVA PROFESIONALES														
MORA: \$0,000,000														
VALOR PAGADO: \$118,000,000														

CODIGO	NOMBRE	MORA	LICENCIAMIENTO POR ENFERMEDAD		LICENCIA VENTANADO		SALDO A FAVOR		LICENCIAMIENTO		MORA			
			NUMERO AUTORIZACION	VALOR	VALOR	VALOR	PLANILLA	VALOR	COTIZACION	UPC	APORTES	MORA	DESCUENTO	
			1	118,000,000	1	118,000,000	1	118,000,000	1	118,000,000	1	118,000,000	1	118,000,000
TOTAL APORTES A RESERVA PROFESIONALES														
MORA: \$0,000,000														
VALOR PAGADO: \$118,000,000														



Raúl Eduardo Flórez Rozo
NIT. 10.176.156 - 2

Servicio de Torno, Prensa Hidráulica,
Cepillo y Soldadura en general
Elaboración de Márcas para Ganado
y Ornamentación

Cra. 2 No. 17-31 / 17-37
La Dorada, Caldas
Tel. Taller 8575407
Cel. 310 8352317

Resolución Dian No. 18762005735335
Fecha: 20/11/2017
Del No. 476 al No. 5.000 Habilitación
No somos agentes retenedores de IVA
IVA REGIMEN COMUN

FACTURA DE VENTA

No. 0671

FECHA: 30/08/2018

SEÑOR: EMPOCALDAS S.A. E.S.P.

NIT / C.C. 890.803.239-9

TEL:

CONTADO

CRÉDITO

DIRECCIÓN:

DETALLE	CANT.	UNID.	VALOR UNIT.	VALOR TOTAL
REPARACION DE LA COMPUERTA DE ENTRADA PETAR VICTORIA, Y REPARACION DE PASARAELA, ELABORACIÓN, INSTALAR Y PINTAR. SITIO: BARCAZA DE LA BOCATOMA SOBRE EL RIO MAGDALENA.				
UNA PASARELA DE 11 mtrs. DE LONGITUD				
UN CODO ESCUALIZABLE 90°. EN ACERO AL CARBONO ESQUEUS 40 DE 14" X 2.00 mtrs DE LARGO., RECUPERACION DE 2 BRIDAS DE 14"				
UN NIPLE DE 14" X 2.40 mtrs., DE LONGITUD, EN ACERO AL CARBONO ESQUEUS 40., RECUPERACION DE 2 BRIDAS DE 14"				
12 METRS. DE CORDON PLOMAGINADO DE 3/8, SEGÚN LAS ESPECIFICACIONES TECNICAS SOLICITADAS.				
			SUBTOTAL	\$ 33.402.00
			IVA SOBRE UTILIDADES	\$ 6.346.380
			TOTAL	\$39.748.380

Atentamente,

Taller
TECNINDUSTRIAL
Raúl Eduardo Flórez
NIT. 10.176.156-2
Cra. 2a No. 17-31 La Dorada Cda.
Tels. 859 02 54 - 310 835 23 17

RAÚL EDUARDO FLOREZ

C.C. 10.176.156 La Dorada

Celular: 310 835 2317

 F-GC-18 Versión 4 Mayo 2013	EMPOCALDAS S.A E.S.P GESTIÓN CONTRATACIÓN		
	EVALUACIÓN DE DESEMPEÑO DE CONTRATISTAS (Aplica para prestación de servicios y consultorías)		
NOMBRE DEL CONTRATISTA:	FLOREZ ROZO RAUL EDUARDO	DIRECCIÓN:	CRA 2 N. 17-31 DORADA
NIT O CEDULA	10176156	FECHA DE CALIFICACIÓN	2018-08-30
NUMERO DE CONTRATO:	142	CALIFICACIÓN	3
Asigne el puntaje a cada uno de los criterios teniendo en cuenta la siguiente escala: Bueno = 3. Regular = 2. Malo = 1. Si no es posible evaluar alguno de los criterios propuestos coloque en la casilla de calificación N/A			
TABLA DE ASIGNACION DE PUNTAJES			
CLASIFICACIÓN	CRITERIO A EVALUAR		CALIFICACION
CALIDAD DEL SERVICIO	Cumple con el objeto del contrato conforme a los requerimientos técnicos.		3
CUMPLIMIENTO DE PLAZOS	Entrega oportuna de los documentos para perfeccionar el contrato.		3
	Entrega oportuna de documentos necesarios para el trámite de pagos.		3
	Cumplimiento en el cronograma de actividades.		3
MANEJO DEL CONTRATO	Presentación a tiempo de la afiliación de la afiliación propia y/o del personal a cargo.		3
	Cumplimiento en pago de salarios, parafiscales y seguridad social.		3
	Cumple en forma estricta y oportuna con la presentación de los informes técnicos.		3
CRITERIO DE EVALUACION	PORCENTAJE	PUNTAJE	CALIFICACIÓN X ASPECTO
Calidad de la Obra	40%	3	1.2
Cumplimiento de Plazos	30%	3	0.9
Manejo del Contrato	30%	3	0.9
EVALUADOR: (INTERVENTOR)			
NOMBRE:	OSCAR EDUARDO CLAVIJO ALZATE		
CARGO:	Inspector Electromecanico		
FIRMA:			

INFORME DE INTERVENTORIA CONTRATO 0142 DE 2018.

OBJETO	REPARACIÓN DE LA COMPUERTA DE ENTRADA PTAR VICTORIA Y REPARAR, ELABORAR, INSTALAR Y PINTAR SITIO (BARCAZA DE LA BOCATOMA SOBRE EL RIO MAGDALENA) UNA PASARELA DE 11 METROS DE LONGITUD, UN CODO ESCUALIZABLE DE 90° DE 14X2 METROS DE LARGO, UN NIPLE DE 14X2.40 METROS; ADEMÁS 12 METROS DE CORDÓN PLOMAGINADO DE 3/8, SEGÚN ESPECIFICACIONES TÉCNICAS SOLICITADAS.
--------	--

De acuerdo a los trabajos realizados y suministros entregados por el contratista Raúl Eduardo Flórez Rozo, puedo constatar que fueron suministrados y ejecutados por parte del contratista los siguientes elementos los cuales fueron recibidos a satisfacción: reparación de válvula de entrada a la ptar Victoria, elaboración de guías en acero al carbón sobre medidas, cambio de rieles en ángulo galvanizado de 2" x 5/16 x 1 metro, elaborar tornillos en acero inoxidable de 1/2 x 5", elaboración de bujes sobre medida en acero inoxidable 3/4 x 2 cms, soldar tornillos en base de la válvula en el sitio (ptar Victoria), suministrar varilla roscada de 1/2 x 1 metro con tuercas y arandelas galvanizadas, elaboración de tope eje plato válvula, pernar rieles y asiento de válvula con soldadura, reparo y elaboro en el sitio, pinto, instálalo una pasarela de 11 metros utilizando: 18 metros de ángulo 3" x 5/16 en acero al carbón, 18 metros de viga IPE de 160mm x 60mm en acero al carbono, 44 metros de Angulo 2" x 1/4 en acero al carbono, 4 galones de anticorrosivo wall plainer, 4 galones de pintura para intemperie, 3 laminas de neolite, 12 metros de cordón plomaginado, 24 tornillos 1/4 x 3/2, un niple de 14" utilizando 2.40 metros de tubería acero al carbono de 14" y un codo escualizable de 14" x 2 metros SCH 40.

1. Desmante pasarela existente.

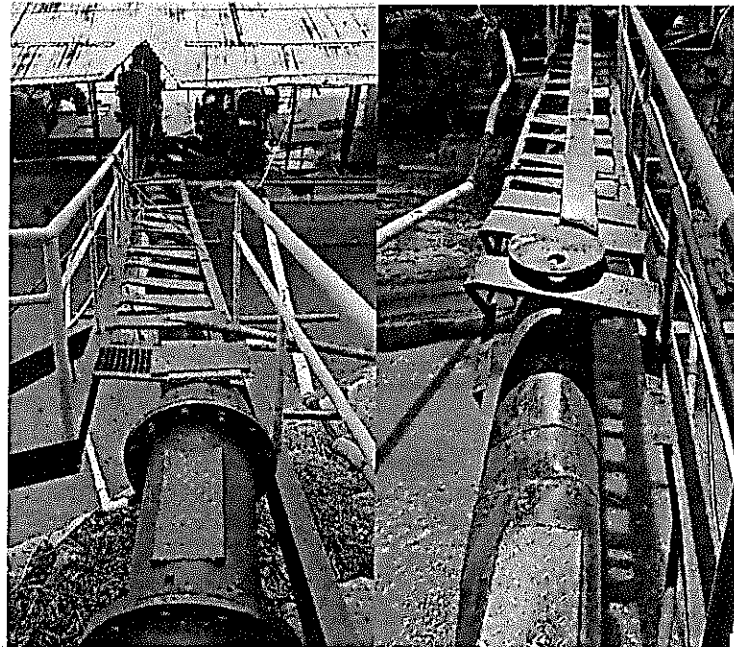

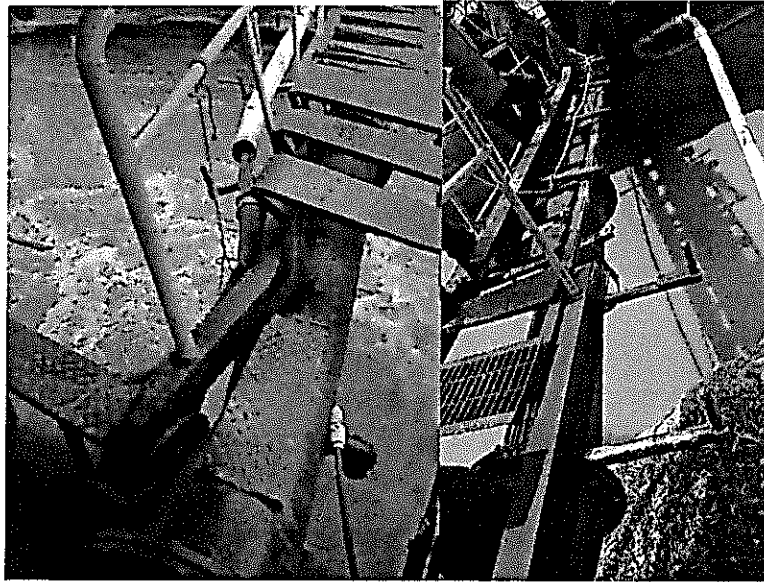

2. Alineación de pasarela.

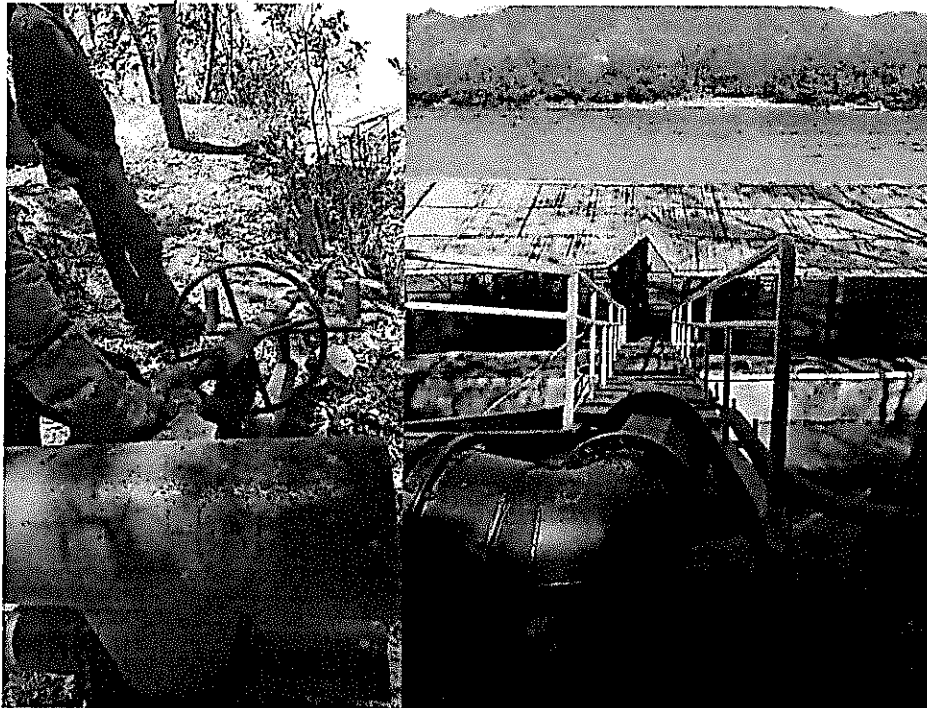



3. Reparar, elaborar, instalar pasarela.

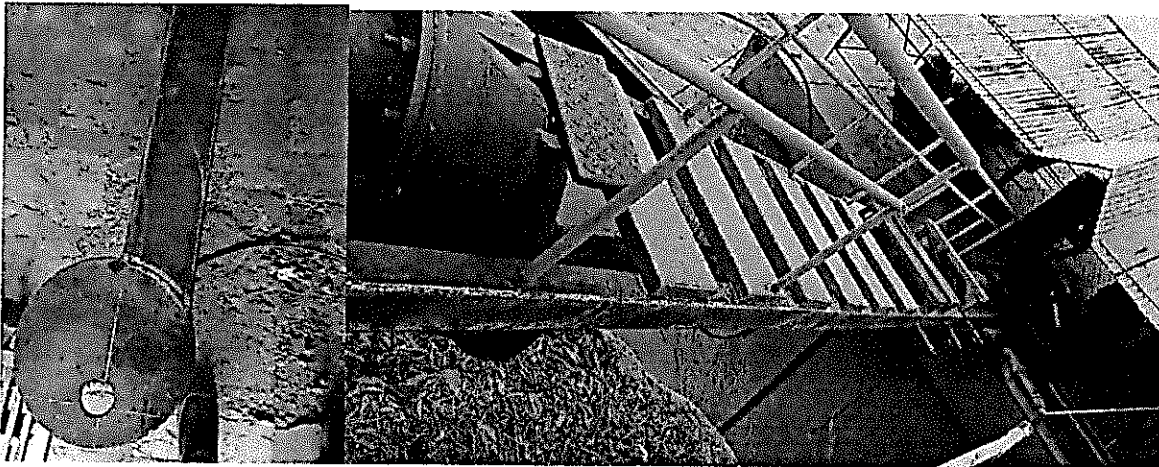

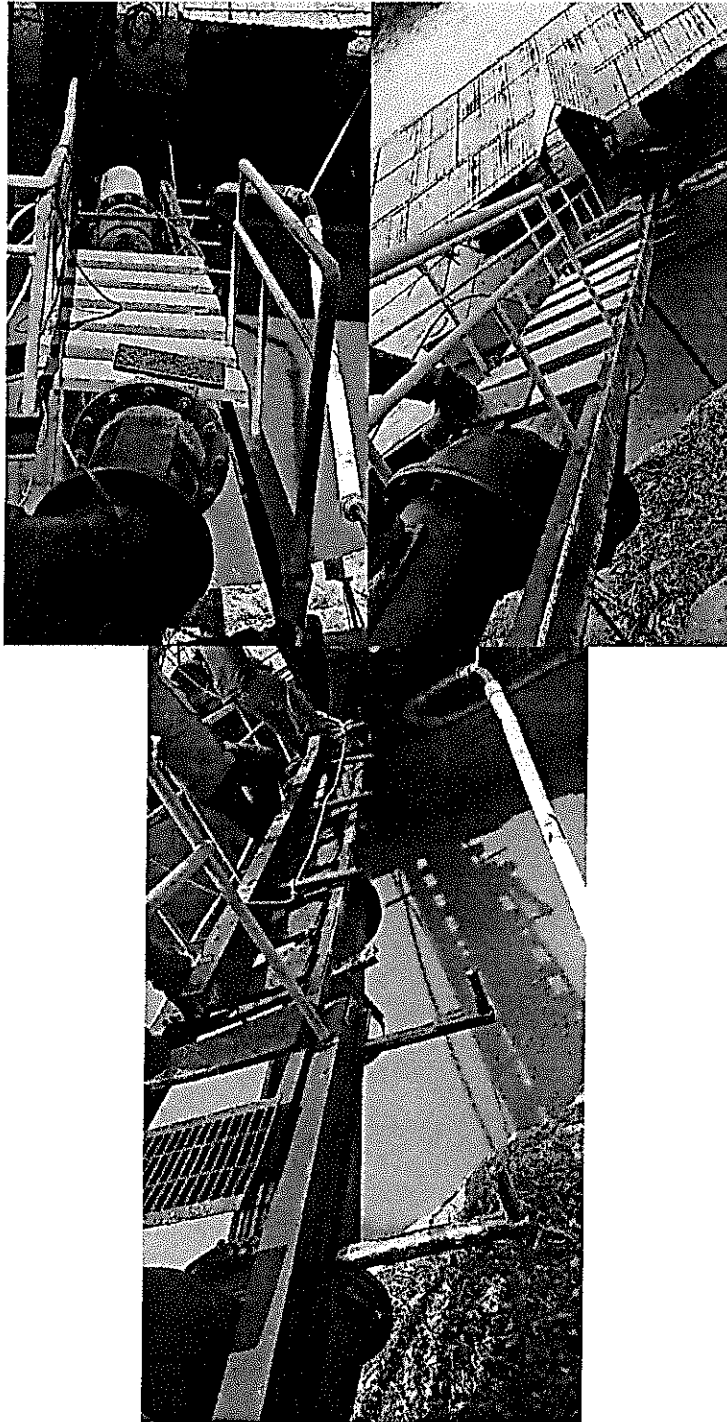

4. Elaboración e Instalación de niple de 2.40 metros.

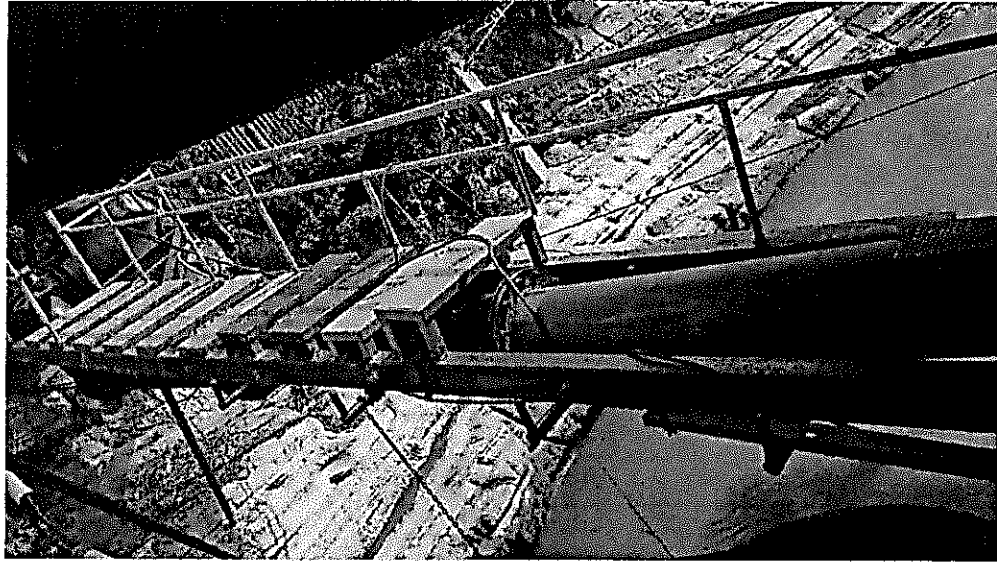

5. Elaboración e instalación de codo escualizable.

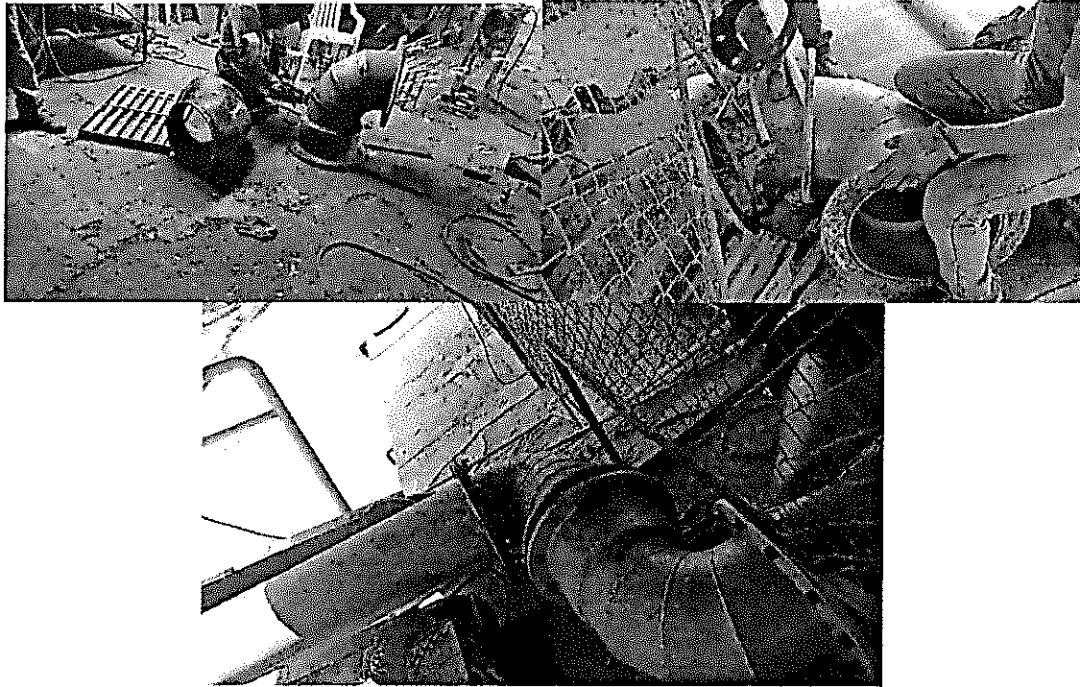

6. Pintura wall plainer y para intemperie.

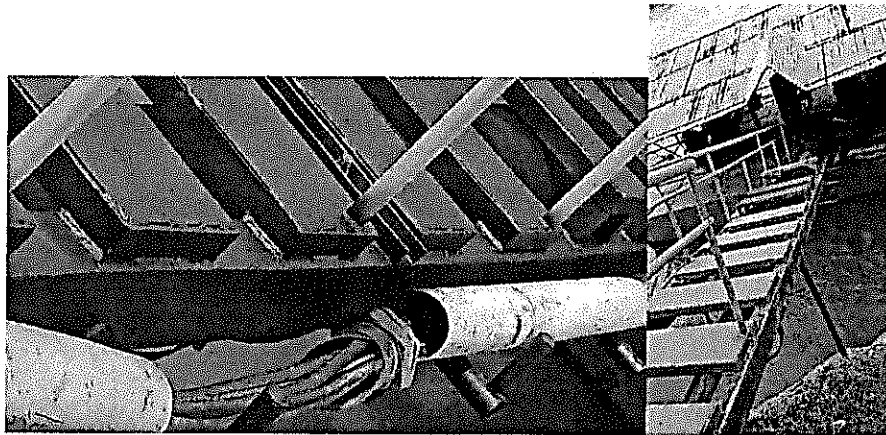



7. Reparación válvula entrada aguas hervidas ptar Victoria.

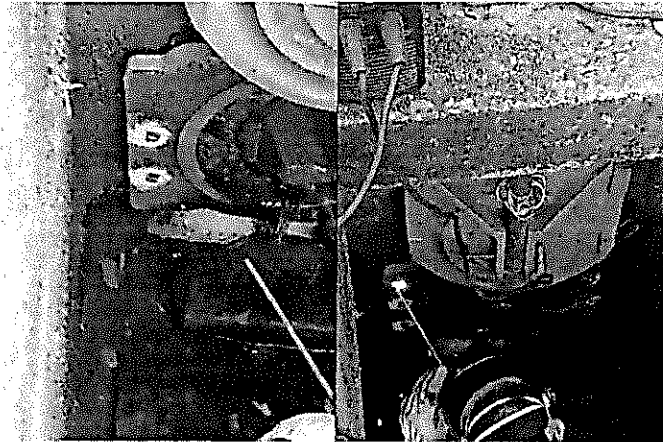

8. Elaboración guías acero al carbono.

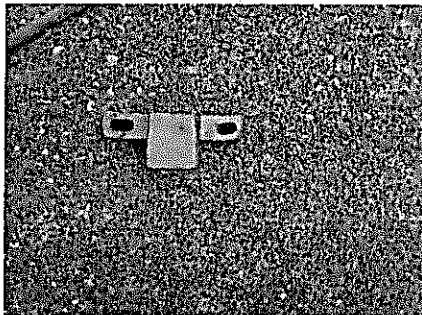

9. Elaboración de tornillos en acero inoxidable y soldar a la base de la válvula.

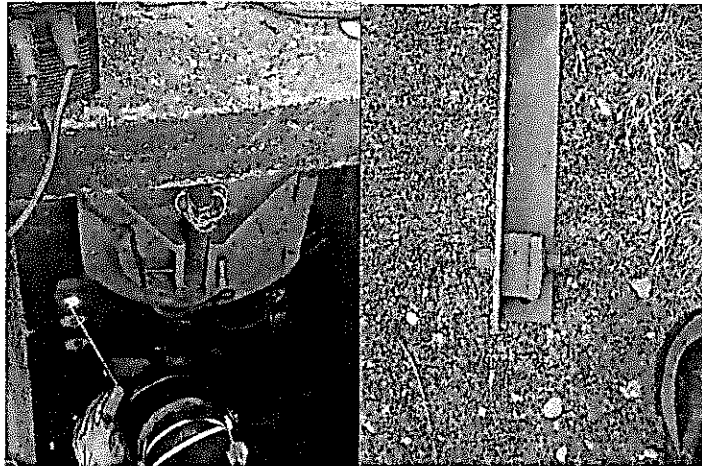

10. Instalación de ángulos, varilla roscada y asiento de válvula con soldadura.

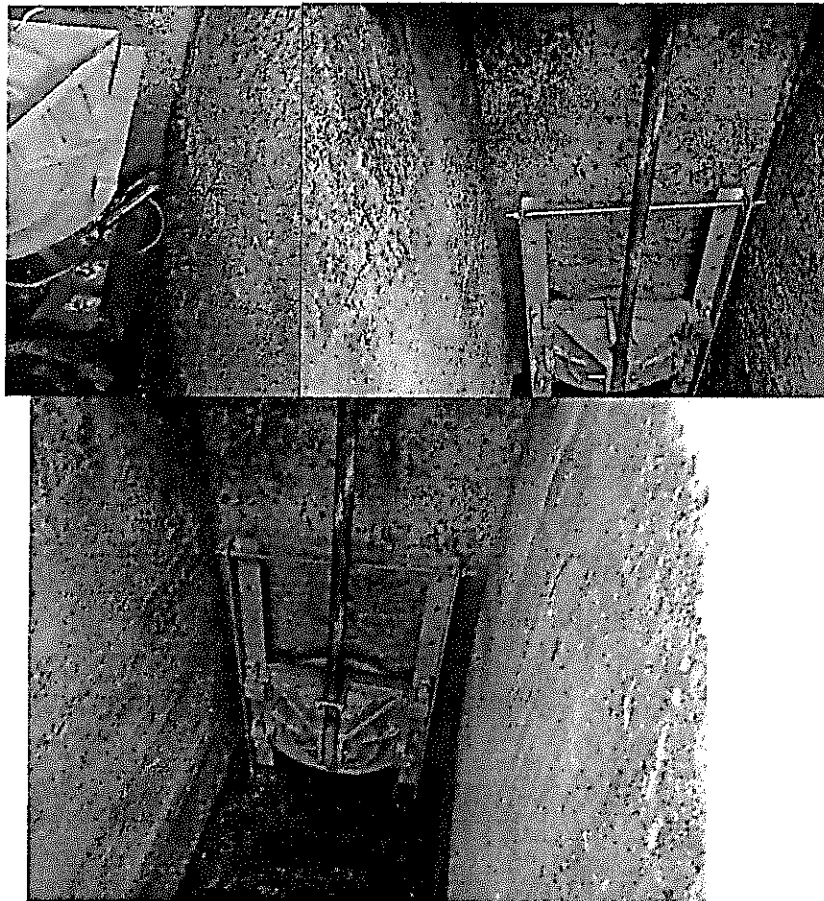

La Dorada, Agosto 30 de 2018

Atentamente,

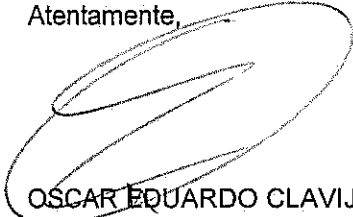

OSCAR EDUARDO CLAVIJO A.
Inspector Electromecánico.
Supervisor contrato 0142/2018.