

| | | | |
|-----------------------------------------------------------------------------------|---------------------------------------------------|--|-------------------------------------|
|  | GESTIÓN DE CONTRATACIÓN | | F-GC-22 Versión 11 2022-08-03 |
| | LISTA DE CHEQUEO PAGO DE ACTAS - CONTRATO DE OBRA | | |

| | | | | | |
|------------------------|------------------------------------------------------------------------------------------------------------------------------------------------------------------------------------------------------------------------------------------------------------------------------------------------------------------------------------------------------------------------------------------------------------------|---------|---|---------------------------------------|-------------|
| # CONTRATO Y AÑO | 258 DE 2023 | Acta N° | 2 | 1. VALOR INICIAL (incluido AIU e IVA) | 358,083,255 |
| | | | | 2. VALOR ADICION | 89,757,200 |
| CONTRATISTA | CONSTRUTOP INGENIERIA LTDA | | | 3. VALOR TOTAL (1+2) | 447,840,455 |
| NIT O CC: | 900.037.096-1 | | | 4. VALOR ACTAS ANTERIORES (-) | 111,371,443 |
| CDP (#, rubro y fecha) | 20230592 – 05/06/2023 20230850 – 06/10/2023 | | | 5. VALOR PRESENTE ACTA (-) | 97,579,724 |
| RP (#, rubro y fecha) | 819 – 25/07/2023 1039 – 11/10/2023 | | | 6. VALOR POR EJECUTAR (3 - 4 - 5) | 238,889,288 |
| OBJETO DEL CONTRATO: | GRUPO XXXII, REPOSICION REDES DE ACUEDUCTO SECTOR BARRIO DIVINO NIÑO, REPOSICION REDES DE ACUEDUCTO SECTOR LA CALLE 10 ENTRE CARRERAS 3 Y 4, CAMBIO RED ACUEDUCTO CARRERA 5 ENTRE CALLES 13 A LA 15, CAMBIO DE MATERIAL FILTRANTE PLANTA, CONSTRUCCION RED DE ACUEDUCTO Y ALCANTARILLADO SECTOR LA PLANTA, REPOSICION RED DE ACUEDUCTO Y ALCANTARILLADO CALLE 12 ENTRE 3 Y 4, EN EL MUNICIPIO DE VICTORIA CALDAS | | | | |

| | | |
|------------------|---------------------------------------|----------------------------------|
| TIPO DE RECURSOS | RECURSOS POIR – EMPRESTITO DAVIVIENDA | CENTRO DE COSTOS y PROCEDIMIENTO |
|------------------|---------------------------------------|----------------------------------|

| DOCUMENTO VERIFICADOS | | # FOLIOS |
|-------------------------------------------------------------------------------------------------------------------------------------------------------------------------------------------------------------------------------|-----|----------|
| 1- Autoliquidaciones en Salud, Pensiones y Riesgos profesionales del personal empleado en la obra y del contratista (Personas naturales) o Certificado de Cumplimiento del Artículo 50 de la Ley 789/02 (Personas jurídicas). | X | |
| 2- Pagos SENA e ICBF, cuando aplique. | N/A | |
| 3- Pagos al FIC | X | |
| 4- Factura (Régimen Común) o Factura equivalente (régimen simplificado). | X | |
| 5- Informe de actividades o Bitácora. | X | |
| 6- Copia de las planillas de pago con firma de los trabajadores. | X | |
| 7- Informe de Interventoría y certificado. Formato F-GC-20 | X | |
| 8- Ensayos de densidad. | N/A | |
| 9- Diseño de Mezclas. | N/A | |
| 10- Ensayo de resistencia de concreto o ensayo de viguetas en pavimentos. | N/A | |
| 11- Trazabilidad de la tubería (Formato F-GC-79 para tubería de Acueducto y F-AL-07 para tubería de alcantarillado, según aplique) | X | |
| 12- Actas de visita de acometidas. Formato F-AC-51 | N/A | |
| 13- Actas de finalización de obras de acometidas. Formato F-AC-52 (Sólo aplica para el acta final) | N/A | |
| 14- Distribución por centro de costos. Formato F-GF-32 - Copia de este formato se debe entregar en Planeación y Proyectos (firma de recibido) | X | |
| 15- Acta parcial o final del contrato. | X | |
| 16- Certificado de existencia de factura electrónica como título valor | X | |

Nota: Si pasados tres (3) días después del recibo de esta documentación el Supervisor del contrato no presenta correcciones, quedará en firme y será subida al SECOP.

Secretaría General CERTIFICA que el Supervisor del Contrato entregó la documentación para ser archivada en la carpeta correspondiente.

Andrés Felipe Giraldo R.

NOMBRE DE QUIEN RECIBE

Andrés G.

FIRMA

| DOCUMENTOS ANEXOS CON DESTINO A TESORERÍA | | # FOLIOS |
|---------------------------------------------------------------------------------------------------------------------------------------------------------------------------------------------------------------------------|---|----------|
| Factura original o Documento equivalente | X | |
| Acta parcial o final del contrato. | X | |
| Informe de Interventoría y certificado. Formato F-GC-20 | X | |
| Distribución por centro de costos. Formato F-GF-32 | X | |
| Autoliquidaciones en Salud, Pensiones y Riesgos profesionales del personal empleado en la obra y del contratista (Personas naturales) o Certificado de Cumplimiento del Artículo 50 de la Ley 789/02 (Personas jurídicas) | X | |
| Copia del registro presupuestal | X | |

Fecha de presentación

21 DE NOVIEMBRE DE 2023

| DATOS DEL SUPERVISOR | | |
|-------------------------------|-------------------|---------------------------------------------------------------------------------------|
| OSCAR LEONARDO GARCIA CARDOZO | INGENIERO DE ZONA |  |
| NOMBRE | CARGO | |

| DATOS PARA LA TRANSFERENCIA DE PAGOS | | |
|--------------------------------------|----------------|------------|
| 0 87069996517 | CORRIENTE | DAVIVIENDA |
| CUENTA | TIPO DE CUENTA | BANCO |

RESUMEN PLANILLA PAGADA



DATOS GENERALES DEL APORTANTE

| | | | | | | | |
|----------------|------|---------------------------------------|--------------|-------------------------------|------------------------|----------|-----------------|
| IDENTIFICACION | DV | RAZON SOCIAL | CLASE CODIGO | ARL | F. PRESENTACION | ACT. ECO | TIPO DE EMPRESA |
| N 600037086 | 1 | CONSTRUTOR INGENIERIA S.A.S | B | ARL SURA - 14-11 | SUCURSAL | 4111 | Juridica |
| MUN-DEP | 17-1 | DIRECCION | TELEFONO | EMAIL | EXENTO DE PARAFISCALES | | |
| | | CALLE 55 A N 24 28 BARRIO LA ESTRELLA | 8903842 | CONSTRUTORINGENIERA@GMAIL.COM | S | | |

DATOS GENERALES DE LA LIQUIDACION

| | | | | | | | | | | |
|-------------|--------------------|-------------------|-----------------|------------|-------------------|--------------|-----------|------------|----------------|------------------|
| ODG PENSION | PERIODO SALUD | PLANILLA | TIPO PLANILLA | FECHA PAGO | CENTRO DE TRABAJO | DEPARTAMENTO | MUNICIPIO | VALOR PAGO | INTERES X MORA | ENTIDAD RECAUDO |
| 2023-09 | 2023-10 | 27633972 | E | 2023-10-23 | TODOS LOS CENTROS | TODOS | TODOS | 6.438.490 | 0 | BANCO DAVIVIENDA |
| AFILIADOS | REF. DE PAGO (PIN) | FECHA LIMITE PAGO | ESTADO PLANILLA | | | | | | | |
| 23 | 27633972 | 2023-10-24 | Pagada | | | | | | | |

| ID | EMPLEADO | SALARIO | MODALIDAD DE SALARIO | NOVEDADES | | | | | | | | | | | | DIAE | | | PENSION | | | SALUD | | | CCF | | | RIESGOS | | | TARIFA PARAF | | | SENA | | | ICBF | | | ESAP | | | Cot. | Cot. | Cot. | Total | Estado de Pensiones | Actividad Económica | | | | | | | | | | | | | | | | | | | | | | | | | | | | | | | | | | | | | | | | | | | | | | | | | | | | | | | | | | | | | | | | | | | | | | | | | | | | | | | | | | | | | | | | | | | | | | | | | | | | | | | | | | | | | | | | | | | | | | | | | | | | | | | | | | | | | | | | | | | | | | | | | | | | | | | | | | | | | | | | | | | | | | | | | | | | | | | | | | | | | | | | | | | | | | | | | | | | | | | | | | | | | | | | | | | | | | | | | | | | | | | | | | | | | | | | | | | | | | | | | | | | | | | | | | | | | | | | | | | | | | | | | | | | | | | | | | | | | | | | | | | | | | | | | | | | | | | | | | | | | | | | | | | | | | | | | | | | | | | | | | | | | | | | | | | | | | | | | | | | | | | | | | | | | | | | | | | | | | | | | | | | | | | | | | | | | | | | | | | | | | | | | | | | | | | | | | | | | | | | | | | | | | | | | | | | | | | | | | | | | | | | | | | | | | | | | | | | | | | | | | | | | | | | | | | | | | | | | | | | | | | | | | | | | | | | | | | | | | | | | | | | | | | | | | | | | | | | | | | | | | | | | | | | | | | | | | | | | | | | | | | | | | | | | | | | | | | | | | | | | | | | | | | | | | | | | | | | | | | | | | | | | | | | | | | | | | | | | | | | | | | | | | | | | | | | | | | | | | | | | | | | | | | | | | | | | | | | | | | | | | | | | | | | | | | | | | | | | | | | | | | | | | | | | | | | | | | | | | | | | | | | | | | | | | | | | | | | | | | | | | | | | | | | | | | | | | | | | | | | | | | | | | | | | | | | | | | | | | | | | | | | | | | | | | | | | | | | | | | | | | | | | | | | | | | | | | | | | | | | | | | | | | | | | | | | | | | | | | | | | | | | | | | | | | | | | | | | | | | | | | | | | | | | | | | | | | | | | | | | | | | | | | | | | | | | | | | | | | | | | | | | | | | | | | | | | | | | | | | | | | | | | | | | | | | | | | | | | | | | | | | | | | | | | | | | | | | | | | | | | | | | | | | | | | | | | | | | | | | | | | | | | | | | | | | | | | | | | | | | | | | | | | | | | | | | | | | | | | | | | | | | | | | | | | | | | | | | | | | | | | | | | | | | | | | | | | | | | | | | | | | | | | | | | | | | | | | | | | | | | | | | | | | | | | | | | | | | | | | | | | | | | | | | | | | | | | | | | | | | | | | | | | | | | | | | | | | | | | | | | | | | | | | | | | | | | | | | | | | | | | | | | | | | | | | | | | | | | | | | | | | | | | | | | | | | | | | | | | | | | | | | | | | | | | | | | | | | | | | | | | | | | | | | | | | | | | | | | | | | | | | | | | | | | | | | | | | | | | | | | | | | | | | | | | | | | | | | | | | | | | | | | | | | | | | | | | | | | | | | | | | | | | | | | | | | | | | | | | | | | | | | | | | | | | | | | | | | | | | | | | | | | | | | | | | | | | | | | | | | | | | | | | | | | | | | |
|----|----------|---------|----------------------|-----------|---|---|---|---|---|---|---|---|----|----|----|------|----|----|---------|----|----|-------|----|----|-----|----|----|---------|----|----|--------------|----|----|------|----|----|------|----|----|------|----|----|------|------|------|-------|---------------------|---------------------|----|----|----|----|----|----|----|----|----|----|----|----|----|----|----|----|----|----|----|----|----|----|----|----|----|----|----|----|----|----|----|----|----|----|----|----|----|----|----|----|----|----|----|----|----|----|----|----|----|----|----|----|----|----|----|----|----|----|----|----|-----|-----|-----|-----|-----|-----|-----|-----|-----|-----|-----|-----|-----|-----|-----|-----|-----|-----|-----|-----|-----|-----|-----|-----|-----|-----|-----|-----|-----|-----|-----|-----|-----|-----|-----|-----|-----|-----|-----|-----|-----|-----|-----|-----|-----|-----|-----|-----|-----|-----|-----|-----|-----|-----|-----|-----|-----|-----|-----|-----|-----|-----|-----|-----|-----|-----|-----|-----|-----|-----|-----|-----|-----|-----|-----|-----|-----|-----|-----|-----|-----|-----|-----|-----|-----|-----|-----|-----|-----|-----|-----|-----|-----|-----|-----|-----|-----|-----|-----|-----|-----|-----|-----|-----|-----|-----|-----|-----|-----|-----|-----|-----|-----|-----|-----|-----|-----|-----|-----|-----|-----|-----|-----|-----|-----|-----|-----|-----|-----|-----|-----|-----|-----|-----|-----|-----|-----|-----|-----|-----|-----|-----|-----|-----|-----|-----|-----|-----|-----|-----|-----|-----|-----|-----|-----|-----|-----|-----|-----|-----|-----|-----|-----|-----|-----|-----|-----|-----|-----|-----|-----|-----|-----|-----|-----|-----|-----|-----|-----|-----|-----|-----|-----|-----|-----|-----|-----|-----|-----|-----|-----|-----|-----|-----|-----|-----|-----|-----|-----|-----|-----|-----|-----|-----|-----|-----|-----|-----|-----|-----|-----|-----|-----|-----|-----|-----|-----|-----|-----|-----|-----|-----|-----|-----|-----|-----|-----|-----|-----|-----|-----|-----|-----|-----|-----|-----|-----|-----|-----|-----|-----|-----|-----|-----|-----|-----|-----|-----|-----|-----|-----|-----|-----|-----|-----|-----|-----|-----|-----|-----|-----|-----|-----|-----|-----|-----|-----|-----|-----|-----|-----|-----|-----|-----|-----|-----|-----|-----|-----|-----|-----|-----|-----|-----|-----|-----|-----|-----|-----|-----|-----|-----|-----|-----|-----|-----|-----|-----|-----|-----|-----|-----|-----|-----|-----|-----|-----|-----|-----|-----|-----|-----|-----|-----|-----|-----|-----|-----|-----|-----|-----|-----|-----|-----|-----|-----|-----|-----|-----|-----|-----|-----|-----|-----|-----|-----|-----|-----|-----|-----|-----|-----|-----|-----|-----|-----|-----|-----|-----|-----|-----|-----|-----|-----|-----|-----|-----|-----|-----|-----|-----|-----|-----|-----|-----|-----|-----|-----|-----|-----|-----|-----|-----|-----|-----|-----|-----|-----|-----|-----|-----|-----|-----|-----|-----|-----|-----|-----|-----|-----|-----|-----|-----|-----|-----|-----|-----|-----|-----|-----|-----|-----|-----|-----|-----|-----|-----|-----|-----|-----|-----|-----|-----|-----|-----|-----|-----|-----|-----|-----|-----|-----|-----|-----|-----|-----|-----|-----|-----|-----|-----|-----|-----|-----|-----|-----|-----|-----|-----|-----|-----|-----|-----|-----|-----|-----|-----|-----|-----|-----|-----|-----|-----|-----|-----|-----|-----|-----|-----|-----|-----|-----|-----|-----|-----|-----|-----|-----|-----|-----|-----|-----|-----|-----|-----|-----|-----|-----|-----|-----|-----|-----|-----|-----|-----|-----|-----|-----|-----|-----|-----|-----|-----|-----|-----|-----|-----|-----|-----|-----|-----|-----|-----|-----|-----|-----|-----|-----|-----|-----|-----|-----|-----|-----|-----|-----|-----|-----|-----|-----|-----|-----|-----|-----|-----|-----|-----|-----|-----|-----|-----|-----|-----|-----|-----|-----|-----|-----|-----|-----|-----|-----|-----|-----|-----|-----|-----|-----|-----|-----|-----|-----|-----|-----|-----|-----|-----|-----|-----|-----|-----|-----|-----|-----|-----|-----|-----|-----|-----|-----|-----|-----|-----|-----|-----|-----|-----|-----|-----|-----|-----|-----|-----|-----|-----|-----|-----|-----|-----|-----|-----|-----|-----|-----|-----|-----|-----|-----|-----|-----|-----|-----|-----|-----|-----|-----|-----|-----|-----|-----|-----|-----|-----|-----|-----|-----|-----|-----|-----|-----|-----|-----|-----|-----|-----|-----|-----|-----|-----|-----|-----|-----|-----|-----|-----|-----|-----|-----|-----|-----|-----|-----|-----|-----|-----|-----|-----|-----|-----|-----|-----|-----|-----|-----|-----|-----|-----|-----|-----|-----|-----|-----|-----|-----|-----|-----|-----|-----|-----|-----|-----|-----|-----|-----|-----|-----|-----|-----|-----|-----|-----|-----|-----|-----|-----|-----|-----|-----|-----|-----|-----|-----|-----|-----|-----|-----|-----|-----|-----|-----|-----|-----|-----|-----|-----|-----|-----|-----|-----|-----|-----|-----|-----|-----|-----|-----|-----|-----|-----|-----|-----|-----|-----|-----|-----|-----|-----|-----|-----|-----|-----|-----|-----|-----|-----|-----|-----|-----|-----|-----|-----|-----|-----|-----|-----|-----|-----|-----|-----|-----|-----|-----|-----|-----|-----|-----|-----|-----|-----|-----|-----|-----|-----|-----|-----|-----|-----|-----|-----|-----|-----|-----|-----|-----|-----|-----|-----|-----|-----|-----|-----|-----|-----|-----|-----|-----|-----|-----|-----|-----|-----|-----|-----|-----|-----|-----|-----|-----|-----|-----|-----|-----|-----|-----|-----|-----|-----|-----|-----|-----|-----|-----|-----|-----|-----|-----|-----|-----|-----|-----|-----|-----|-----|-----|-----|-----|-----|-----|-----|-----|-----|-----|-----|-----|-----|-----|-----|-----|-----|-----|-----|-----|-----|-----|-----|-----|-----|-----|-----|-----|-----|-----|-----|-----|-----|-----|-----|-----|-----|-----|-----|-----|-----|-----|-----|-----|-----|-----|-----|-----|-----|-----|-----|-----|-----|-----|-----|-----|-----|-----|-----|-----|-----|-----|-----|-----|-----|-----|-----|-----|-----|-----|-----|-----|-----|-----|-----|-----|-----|-----|------|------|------|------|------|------|------|------|------|------|------|------|------|------|------|------|------|------|------|------|------|------|------|------|------|------|------|------|------|------|------|------|------|------|------|------|------|------|------|------|------|------|------|------|------|------|------|------|------|------|------|------|------|------|------|------|------|------|------|------|------|------|------|------|------|------|------|------|------|------|------|------|------|------|------|------|------|------|------|------|------|------|------|------|------|------|------|------|------|------|------|------|------|------|------|------|------|------|------|------|------|------|------|------|------|------|------|------|------|------|------|------|------|------|------|------|------|------|------|------|------|------|------|------|------|------|------|------|------|------|------|------|------|------|------|------|------|------|------|------|------|------|------|------|------|------|------|------|------|------|------|------|------|------|------|------|------|------|------|------|------|------|------|------|------|------|------|------|------|------|------|------|------|------|------|------|------|------|------|------|------|------|------|------|------|------|------|------|------|------|------|------|------|------|------|------|------|------|------|------|------|------|------|------|------|------|------|------|------|------|------|------|------|------|------|------|------|------|------|------|------|------|------|------|------|------|------|------|------|------|------|------|------|------|------|------|------|------|------|------|------|------|------|------|------|------|------|------|------|------|------|------|------|------|------|------|------|------|------|------|------|------|------|------|------|------|------|------|------|------|------|------|------|------|------|------|------|------|------|------|------|------|------|------|------|------|------|------|------|------|------|------|------|------|------|------|------|------|------|------|------|------|------|------|------|------|------|------|------|------|------|------|------|------|------|------|------|------|------|------|------|------|------|------|------|------|------|------|------|------|------|------|------|------|------|------|------|------|------|------|------|------|------|------|------|------|------|------|------|------|------|------|
| | | | | 1 | 2 | 3 | 4 | 5 | 6 | 7 | 8 | 9 | 10 | 11 | 12 | 13 | 14 | 15 | 16 | 17 | 18 | 19 | 20 | 21 | 22 | 23 | 24 | 25 | 26 | 27 | 28 | 29 | 30 | 31 | 32 | 33 | 34 | 35 | 36 | 37 | 38 | 39 | | | | | | | 40 | 41 | 42 | 43 | 44 | 45 | 46 | 47 | 48 | 49 | 50 | 51 | 52 | 53 | 54 | 55 | 56 | 57 | 58 | 59 | 60 | 61 | 62 | 63 | 64 | 65 | 66 | 67 | 68 | 69 | 70 | 71 | 72 | 73 | 74 | 75 | 76 | 77 | 78 | 79 | 80 | 81 | 82 | 83 | 84 | 85 | 86 | 87 | 88 | 89 | 90 | 91 | 92 | 93 | 94 | 95 | 96 | 97 | 98 | 99 | 100 | 101 | 102 | 103 | 104 | 105 | 106 | 107 | 108 | 109 | 110 | 111 | 112 | 113 | 114 | 115 | 116 | 117 | 118 | 119 | 120 | 121 | 122 | 123 | 124 | 125 | 126 | 127 | 128 | 129 | 130 | 131 | 132 | 133 | 134 | 135 | 136 | 137 | 138 | 139 | 140 | 141 | 142 | 143 | 144 | 145 | 146 | 147 | 148 | 149 | 150 | 151 | 152 | 153 | 154 | 155 | 156 | 157 | 158 | 159 | 160 | 161 | 162 | 163 | 164 | 165 | 166 | 167 | 168 | 169 | 170 | 171 | 172 | 173 | 174 | 175 | 176 | 177 | 178 | 179 | 180 | 181 | 182 | 183 | 184 | 185 | 186 | 187 | 188 | 189 | 190 | 191 | 192 | 193 | 194 | 195 | 196 | 197 | 198 | 199 | 200 | 201 | 202 | 203 | 204 | 205 | 206 | 207 | 208 | 209 | 210 | 211 | 212 | 213 | 214 | 215 | 216 | 217 | 218 | 219 | 220 | 221 | 222 | 223 | 224 | 225 | 226 | 227 | 228 | 229 | 230 | 231 | 232 | 233 | 234 | 235 | 236 | 237 | 238 | 239 | 240 | 241 | 242 | 243 | 244 | 245 | 246 | 247 | 248 | 249 | 250 | 251 | 252 | 253 | 254 | 255 | 256 | 257 | 258 | 259 | 260 | 261 | 262 | 263 | 264 | 265 | 266 | 267 | 268 | 269 | 270 | 271 | 272 | 273 | 274 | 275 | 276 | 277 | 278 | 279 | 280 | 281 | 282 | 283 | 284 | 285 | 286 | 287 | 288 | 289 | 290 | 291 | 292 | 293 | 294 | 295 | 296 | 297 | 298 | 299 | 300 | 301 | 302 | 303 | 304 | 305 | 306 | 307 | 308 | 309 | 310 | 311 | 312 | 313 | 314 | 315 | 316 | 317 | 318 | 319 | 320 | 321 | 322 | 323 | 324 | 325 | 326 | 327 | 328 | 329 | 330 | 331 | 332 | 333 | 334 | 335 | 336 | 337 | 338 | 339 | 340 | 341 | 342 | 343 | 344 | 345 | 346 | 347 | 348 | 349 | 350 | 351 | 352 | 353 | 354 | 355 | 356 | 357 | 358 | 359 | 360 | 361 | 362 | 363 | 364 | 365 | 366 | 367 | 368 | 369 | 370 | 371 | 372 | 373 | 374 | 375 | 376 | 377 | 378 | 379 | 380 | 381 | 382 | 383 | 384 | 385 | 386 | 387 | 388 | 389 | 390 | 391 | 392 | 393 | 394 | 395 | 396 | 397 | 398 | 399 | 400 | 401 | 402 | 403 | 404 | 405 | 406 | 407 | 408 | 409 | 410 | 411 | 412 | 413 | 414 | 415 | 416 | 417 | 418 | 419 | 420 | 421 | 422 | 423 | 424 | 425 | 426 | 427 | 428 | 429 | 430 | 431 | 432 | 433 | 434 | 435 | 436 | 437 | 438 | 439 | 440 | 441 | 442 | 443 | 444 | 445 | 446 | 447 | 448 | 449 | 450 | 451 | 452 | 453 | 454 | 455 | 456 | 457 | 458 | 459 | 460 | 461 | 462 | 463 | 464 | 465 | 466 | 467 | 468 | 469 | 470 | 471 | 472 | 473 | 474 | 475 | 476 | 477 | 478 | 479 | 480 | 481 | 482 | 483 | 484 | 485 | 486 | 487 | 488 | 489 | 490 | 491 | 492 | 493 | 494 | 495 | 496 | 497 | 498 | 499 | 500 | 501 | 502 | 503 | 504 | 505 | 506 | 507 | 508 | 509 | 510 | 511 | 512 | 513 | 514 | 515 | 516 | 517 | 518 | 519 | 520 | 521 | 522 | 523 | 524 | 525 | 526 | 527 | 528 | 529 | 530 | 531 | 532 | 533 | 534 | 535 | 536 | 537 | 538 | 539 | 540 | 541 | 542 | 543 | 544 | 545 | 546 | 547 | 548 | 549 | 550 | 551 | 552 | 553 | 554 | 555 | 556 | 557 | 558 | 559 | 560 | 561 | 562 | 563 | 564 | 565 | 566 | 567 | 568 | 569 | 570 | 571 | 572 | 573 | 574 | 575 | 576 | 577 | 578 | 579 | 580 | 581 | 582 | 583 | 584 | 585 | 586 | 587 | 588 | 589 | 590 | 591 | 592 | 593 | 594 | 595 | 596 | 597 | 598 | 599 | 600 | 601 | 602 | 603 | 604 | 605 | 606 | 607 | 608 | 609 | 610 | 611 | 612 | 613 | 614 | 615 | 616 | 617 | 618 | 619 | 620 | 621 | 622 | 623 | 624 | 625 | 626 | 627 | 628 | 629 | 630 | 631 | 632 | 633 | 634 | 635 | 636 | 637 | 638 | 639 | 640 | 641 | 642 | 643 | 644 | 645 | 646 | 647 | 648 | 649 | 650 | 651 | 652 | 653 | 654 | 655 | 656 | 657 | 658 | 659 | 660 | 661 | 662 | 663 | 664 | 665 | 666 | 667 | 668 | 669 | 670 | 671 | 672 | 673 | 674 | 675 | 676 | 677 | 678 | 679 | 680 | 681 | 682 | 683 | 684 | 685 | 686 | 687 | 688 | 689 | 690 | 691 | 692 | 693 | 694 | 695 | 696 | 697 | 698 | 699 | 700 | 701 | 702 | 703 | 704 | 705 | 706 | 707 | 708 | 709 | 710 | 711 | 712 | 713 | 714 | 715 | 716 | 717 | 718 | 719 | 720 | 721 | 722 | 723 | 724 | 725 | 726 | 727 | 728 | 729 | 730 | 731 | 732 | 733 | 734 | 735 | 736 | 737 | 738 | 739 | 740 | 741 | 742 | 743 | 744 | 745 | 746 | 747 | 748 | 749 | 750 | 751 | 752 | 753 | 754 | 755 | 756 | 757 | 758 | 759 | 760 | 761 | 762 | 763 | 764 | 765 | 766 | 767 | 768 | 769 | 770 | 771 | 772 | 773 | 774 | 775 | 776 | 777 | 778 | 779 | 780 | 781 | 782 | 783 | 784 | 785 | 786 | 787 | 788 | 789 | 790 | 791 | 792 | 793 | 794 | 795 | 796 | 797 | 798 | 799 | 800 | 801 | 802 | 803 | 804 | 805 | 806 | 807 | 808 | 809 | 810 | 811 | 812 | 813 | 814 | 815 | 816 | 817 | 818 | 819 | 820 | 821 | 822 | 823 | 824 | 825 | 826 | 827 | 828 | 829 | 830 | 831 | 832 | 833 | 834 | 835 | 836 | 837 | 838 | 839 | 840 | 841 | 842 | 843 | 844 | 845 | 846 | 847 | 848 | 849 | 850 | 851 | 852 | 853 | 854 | 855 | 856 | 857 | 858 | 859 | 860 | 861 | 862 | 863 | 864 | 865 | 866 | 867 | 868 | 869 | 870 | 871 | 872 | 873 | 874 | 875 | 876 | 877 | 878 | 879 | 880 | 881 | 882 | 883 | 884 | 885 | 886 | 887 | 888 | 889 | 890 | 891 | 892 | 893 | 894 | 895 | 896 | 897 | 898 | 899 | 900 | 901 | 902 | 903 | 904 | 905 | 906 | 907 | 908 | 909 | 910 | 911 | 912 | 913 | 914 | 915 | 916 | 917 | 918 | 919 | 920 | 921 | 922 | 923 | 924 | 925 | 926 | 927 | 928 | 929 | 930 | 931 | 932 | 933 | 934 | 935 | 936 | 937 | 938 | 939 | 940 | 941 | 942 | 943 | 944 | 945 | 946 | 947 | 948 | 949 | 950 | 951 | 952 | 953 | 954 | 955 | 956 | 957 | 958 | 959 | 960 | 961 | 962 | 963 | 964 | 965 | 966 | 967 | 968 | 969 | 970 | 971 | 972 | 973 | 974 | 975 | 976 | 977 | 978 | 979 | 980 | 981 | 982 | 983 | 984 | 985 | 986 | 987 | 988 | 989 | 990 | 991 | 992 | 993 | 994 | 995 | 996 | 997 | 998 | 999 | 1000 | 1001 | 1002 | 1003 | 1004 | 1005 | 1006 | 1007 | 1008 | 1009 | 1010 | 1011 | 1012 | 1013 | 1014 | 1015 | 1016 | 1017 | 1018 | 1019 | 1020 | 1021 | 1022 | 1023 | 1024 | 1025 | 1026 | 1027 | 1028 | 1029 | 1030 | 1031 | 1032 | 1033 | 1034 | 1035 | 1036 | 1037 | 1038 | 1039 | 1040 | 1041 | 1042 | 1043 | 1044 | 1045 | 1046 | 1047 | 1048 | 1049 | 1050 | 1051 | 1052 | 1053 | 1054 | 1055 | 1056 | 1057 | 1058 | 1059 | 1060 | 1061 | 1062 | 1063 | 1064 | 1065 | 1066 | 1067 | 1068 | 1069 | 1070 | 1071 | 1072 | 1073 | 1074 | 1075 | 1076 | 1077 | 1078 | 1079 | 1080 | 1081 | 1082 | 1083 | 1084 | 1085 | 1086 | 1087 | 1088 | 1089 | 1090 | 1091 | 1092 | 1093 | 1094 | 1095 | 1096 | 1097 | 1098 | 1099 | 1100 | 1101 | 1102 | 1103 | 1104 | 1105 | 1106 | 1107 | 1108 | 1109 | 1110 | 1111 | 1112 | 1113 | 1114 | 1115 | 1116 | 1117 | 1118 | 1119 | 1120 | 1121 | 1122 | 1123 | 1124 | 1125 | 1126 | 1127 | 1128 | 1129 | 1130 | 1131 | 1132 | 1133 | 1134 | 1135 | 1136 | 1137 | 1138 | 1139 | 1140 | 1141 | 1142 | 1143 | 1144 | 1145 | 1146 | 1147 | 1148 | 1149 | 1150 | 1151 | 1152 | 1153 | 1154 | 1155 | 1156 | 1157 | 1158 | 1159 | 1160 | 1161 | 1162 | 1163 | 1164 | 1165 | 1166 | 1167 | 1168 | 1169 | 1170 | 1171 | 1172 | 1173 | 1174 | 1175 | 1176 | 1177 | 1178 | 1179 | 1180 | 1181 | 1182 | 1183 | 1184 | 1185 | 1186 | 1187 | 1188 | 1189 | 1190 | 1191 | 1192 | 1193 | 1194 | 1195 | 1196 | 1197 | 1198 | 1199 | 1200 | 1201 | 1202 | 1203 | 1204 | 1205 | 1206 | 1207 | 1208 | 1209 | 1210 | 1211 | 1212 | 1213 | 1214 | 1215 | 1216 | 1217 | 1218 | 1219 | 1220 | 1221 | 1222 | 1223 | 1224 | 1225 | 1226 | 1227 | 1228 | 1229 | 1230 | 1231 | 1232 | 1233 | 1234 | 1235 | 1236 | 1237 | 1238 | 1239 | 1240 | 1241 | 1242 | 1243 | 1244 | 1245 | 1246 | 1247 | 1248 | 1249 | 1250 | 1251 | 1252 | 1253 | 1254 | 1255 | 1256 | 1257 | 1258 | 1259 | 1260 | 1261 | 1262 | 1263 | 1264 | 1265 | 1266 | 1267 | 1268 | 1269 | 1270 | 1271 | 1272 | 1273 | 1274 | 1275 | 1276 | 1277 | 1278 | 1279 | 1280 | 1281 | 1282 | 1283 | 1284 | 1285 | 1286 | 1287 | 1288 | 1289 | 1290 | 1291 | 1292 | 1293 | 1294 | 1295 | 1296 | 1297 | 1298 | 1299 | 1300 | 1301 | 1302 | 1303 | 1304 | 1305 | 1306 | 1307 | 1308 | 1309 | 1310 | 1311 | 1312 | 1313 | 1314 | 1315 | 1316 | 1317 | 1318 | 1319 | 1320 | 1321 | 1322 | 1323 | 1324 | 1325 | 1326 | 1327 | 1328 | 1329 | 1330 | 1331 | 1332 | 1333 | 1334 | 1335 | 1336 | 1337 | 1338 | 1339 | 1340 | 1341 | 1342 | 1343 | 1344 | 1345 | 1346 | 1347 | 1348 | 1349 | 1350 | 1351 |

RESUMEN PLANILLA PAGADA



DATOS GENERALES DEL APORTANTE

| | | | | | | | | |
|----------------|----|---------------------------------------|----------|--------------------------------|------------------------|-----------------|----------|-----------------|
| IDENTIFICACION | DV | RAZON SOCIAL | CLASE | CODIGO | ARL | F. PRESENTACION | ACT. ECO | TIPO DE EMPRESA |
| NI 500027095 | 1 | CONSTRUTOP INGENIERIA S.A.S | B | 09 | ARL SURA - 14-11 | SUCURSALE | 4111 | Juridica |
| MUN-DEP | | DIRECCION | TELEFONO | EMAIL | EXENTO DE PARATASCALES | | | |
| 17-1 | | CALLE 58 A N 24 26 BARRIO LA ESTRELLA | 8603842 | CONSTRUTOPINGENIERIA@GMAIL.COM | S | | | |

DATOS GENERALES DE LA LIQUIDACION

| | | | | | | | | | | |
|--------------|--------------------|-------------------|-----------------|------------|-------------------|--------------|-----------|------------|----------------|------------------|
| OCIO PENSION | PERIODO SALUD | PLANILLA | TIPO PLANILLA | FECHA PAGO | CENTRO DE TRABAJO | DEPARTAMENTO | MUNICIPIO | VALOR PAGO | INTERES X MORA | ENTIDAD RECAUDO |
| 2023-09 | 2023-10 | 27933872 | E | 2023-10-23 | TODOS LOS CENTROS | TODOS | TODOS | 6.439.400 | 0 | BANCO DAVIVIENDA |
| ARLIADOS | REF. DE PAGO (PIN) | FECHA LIMITE PAGO | ESTADO PLANILLA | | | | | | | |
| 23 | 27933872 | | Pagada | | | | | | | |

TOTALES IBC

| | | | | | | | | | |
|-------------|------------|-----------|------------|-------------|------------|-----------|------------|-----------|---|
| IBC PENSION | 19.545.588 | IBC SALUD | 22.123.086 | IBC RIESGOS | 22.123.086 | IBC CAJAS | 22.123.086 | IBC PARAF | 0 |
|-------------|------------|-----------|------------|-------------|------------|-----------|------------|-----------|---|

| SUBSISTEMA | CODIGO | NIT | DV | AFILIADOS | VALOR LIQUIDADO | VALOR UPC | INTERESES MORA | SALDOS E INCAPACIDADES DESCONTADOS | VALOR A PAGAR |
|----------------------|--------|-----------|----|-----------|-----------------|-----------|----------------|------------------------------------|---------------|
| (Administradoras: 4) | | | | | | | | | |
| ALPENSIONES | 25-14 | 900336004 | 7 | 21 | 3.127.600 | 0 | 0 | 0 | 3.127.600 |
| LOTECCION | 230201 | 800229739 | 0 | 4 | 569.200 | 0 | 0 | 0 | 569.200 |
| ALFONDOS | 231001 | 800227940 | 6 | 4 | 783.600 | 0 | 0 | 0 | 783.600 |
| ARVENIR | 230301 | 800224808 | 8 | 4 | 674.500 | 0 | 0 | 0 | 674.500 |
| (Administradoras: 3) | | | | | | | | | |
| IEVA E.P.S. S.A. | EP6037 | 900156264 | 2 | 9 | 1.100.300 | 0 | 0 | 0 | 1.100.300 |
| LUD TOTAL | EP5002 | 800130907 | 4 | 23 | 885.400 | 0 | 0 | 0 | 885.400 |
| IEVA E.P.S. S.A. MOV | EP5041 | 900156264 | 2 | 17 | 619.000 | 0 | 0 | 0 | 619.000 |
| (Administradoras: 1) | | | | | | | | | |
| LA SURA | 14-11 | 890803790 | 5 | 1 | 40.000 | 0 | 0 | 0 | 40.000 |
| (Administradoras: 1) | | | | | | | | | |
| IF DE CALDAS | CCF11 | 890806490 | 5 | 5 | 228.400 | 0 | 0 | 0 | 228.400 |
| Totales | | | | 23 | 1.541.000 | 0 | 0 | 0 | 1.541.000 |
| | | | | 23 | 885.400 | 0 | 0 | 0 | 885.400 |
| | | | | 23 | 6.439.400 | 0 | 0 | 0 | 6.439.400 |

NIT

8999990341

Medio de Pago

BANCO
DAVIVIENDA

No. Transacción

99463046

No. Autorización/CUS Fecha y Hora

267725388

09/11/2023

Número de Identificación

900037096

Primer Apellido (si es Persona natural)

Dígito de Verificación (Si es persona

1

Departamento

CALDAS

Dirección de Domicilio

Calle 46A N 20 55 TORRE DE SAN JORGE

Localización

Nacional

Correo electrónico

construtopingeneria@gmail.com

Regional

Caldas

Número Licencia de Obra

258

Nombre Obra

VICTORIA

Fecha Terminación Obra

08/12/2023

Tipo FIC

Mensual

Mes Periodo a Pagar

10

Costo Total Mano de Obra

0.00

Valor Intereses Moratorios

0.00

Aporte SENA

0.00

Primer Nombre ó Razón Social

CONSTRUTOP INGENIERIA S.A.S

Tipo de documento

01

Naturaleza Juridica

01

Ciudad Capital

MANIZALES (CALDAS)

Ciudad de Domicilio

Manizales

Teléfono de Contacto

+57,312 7652283

Código SIIF

3-2-07-1-02-1-04-43

Regional Centros SIIF

36-02-00-017-000000

Número Contrato de Obra

258

Fecha Inicio Obra

14/08/2023

Ciudad de Ejecución de la Obra

VICTORIA

Año Periodo a Pagar

2023

Costo Total de Obra a Todo Costo

0.00

Número de Trabajadores en el Periodo

16

Aporte FIC

464000.00

Valor del Pago

464000.00

COMPROBANTE

| | | | | |
|------------|---------------------|-----------------|----------------------|--------------|
| NIT | Medio de Pago | No. Transacción | No. Autorización/CUS | Fecha y Hora |
| 8999990341 | BANCO DAVIVIENDA | 99463046 | 267725388 | 09/11/2023 |

Razón Social: **SENA**

Usuario Pagador: **900037096**

Descripción del Pago: **Pago Ordinario - FIC**

Dirección IP: **190.159.54.111**

Su transacción fue
APROBADA por la

Total Pagado **\$ 464,000.00**

| Descripción | Cantidad | Valor Pagado | Valor Servicio |
|----------------------|----------|---------------|------------------|
| Pago Ordinario - FIC | 1 | \$ 464,000.00 | COP\$ 464,000.00 |

CONSTRUTOP INGENIERIA SAS

Regimen Común NIT. 900037096 -1

Calle 58 A No 24 - 28 Tel: 8914477 Cel 320-6939832
construtopingeneiria@gmail.com

Nota crédito de la factura electrónica de
venta

No. ACPC193

FECHA: 24/11/2023
CLIENTE: EMPOCALDAS SA ESP

NIT : 890803239-9 DIRECCION : Cra. 23 75-82

CIUDAD : MANIZALES

VALOR
\$ 98.271.521,00

| CUENTA | CC/ACT. | DETALLE | VALOR BASE | TERCERO | DEBITO | CREDITO |
|----------|---------|---------------------------------------------------------------------------------------------------------------|-------------------|----------------------|------------------|------------------|
| 41309501 | 1P021 | ACTA PARCIAL N° 2 CONTRATO 258 (VICTORIA) 2023 | | EMPOCALDAS SA ESP | \$ 72.820.690,00 | |
| 41309502 | 1P021 | ACTA PARCIAL N° 2 CONTRATO 258 (VICTORIA) 2023 | | EMPOCALDAS SA ESP | \$ 21.118.000,00 | |
| 41309504 | 1P021 | ACTA PARCIAL N° 2 CONTRATO 258 (VICTORIA) 2023 | | EMPOCALDAS SA ESP | \$ 3.641.034,44 | |
| 24080290 | | IVA liquidado - Nota crédito electrónica VP CADENA: ACPC193 | -\$ 3.641.034,50 | EMPOCALDAS SA ESP | \$ 691.796,56 | |
| 23659006 | | Autorretención especial a título de renta - Impuesto CREE 1.1% (devolución venta) - Nota crédito ele | -\$ 97.579.724,44 | EMPOCALDAS SA ESP | \$ 1.073.376,97 | |
| 13559006 | | Autorretención especial a título de renta - Impuesto CREE 1.1% (devolución venta) - Nota crédito ele | -\$ 97.579.724,44 | EMPOCALDAS SA ESP | | \$ 1.073.376,97 |
| 13050501 | | Nota crédito de ingresos Amortiza Cx c a 890803239 | | EMPOCALDAS SA ESP | | \$ 98.271.521,00 |
| TOTALES | | | | | \$ 99.344.897,97 | \$ 99.344.897,97 |

Preparado

Aprobado

Contabilizado

Revisado

RECIBIDO

C.C. O NIT.



Sello de firma:

kDpxpZ+CWoaGghKvxAkxRRwVdKnN4+Qtn1Qto3E4mqUVWxq+nPBTuNiZf8v7mxZKgpjF7zkW8n8p/kCnNmW509i+x6DgUDGV2mDem4koFTOgyTeN0l
LSopkEIQZmx7jKfta4yIQqEH1H397YbkkWN8k41NIE7XUJp9mE0b6nC4k+GKK/ynVnjREdyr16T8ZLc+X/mwMIGmfUotWa+CaNi0Wc5OD48pjHCYIYj7T7Op9
CQa6Uw0nulAnurXGMOR5AVP7ueXOMgthy6UNDXYP4ow29fg4d2uCKstRjRoDrgSBYONLU6vV10mhovWnvFCYjCn277M8kwGskBkBDg==

CUDE: 967c78dfa7f13b591919240cc0270e676b95af1e50af14838e8a53ada4492a86844bd64aff569f8ce695a73969919a0c

Fecha emisión: 2023-11-24 11:42:08

Fecha validación DIAN: 2023-11-24 11:42:12-05:00

Proveedor Tecnológico: NIT: 890930534 - Cadena S.A.

FACTURA REFERENCIADA:

Fecha emisión:

CUFE:

FRM-552V

(NIF) Impreso con ContaPyme V. 4 - InSoft SAS. Nit 810 000 630-9 www.contapyme.com

CONSTRUTOP INGENIERIA SAS

Regimen Común NIT. 900037096 -1

Calle 58 A No 24 - 28 Tel: 8914477 Cel 320-6939832
construtopingeneiria@gmail.com

Factura electrónica de venta

No. ACP244

| INFORMACION DEL CLIENTE | | FECHA | TOTAL | | |
|---------------------------|------------------------------------------------|-------------------|-------------------------|-------|------------------|
| EMPOCALDAS SA ESP | | 25/11/2023 | \$ 97.579.724,00 | | |
| NIT No. : 890803239-9 | | VENDEDOR | | | |
| DIRECCION : Cra. 23 75-82 | | | | | |
| TELEFONO : | | FECHA VENCIMIENTO | REFERENCIA | | |
| CIUDAD : MANIZALES | PAIS : Colombia | 25/11/2023 | | | |
| CODIGO | DESCRIPCION | CANTIDAD | VALOR UNIT. | DCTO. | VALOR TOTAL |
| 41309501 | ACTA PARCIAL N° 2 CONTRATO 258 (VICTORIA) 2023 | 1 | \$ 72.820.690,00 | | \$ 72.820.690,00 |
| 41309502 | ACTA PARCIAL N° 2 CONTRATO 258 (VICTORIA) 2023 | 1 | \$ 21.118.000,00 | | \$ 21.118.000,00 |
| 41309504 | ACTA PARCIAL N° 2 CONTRATO 258 (VICTORIA) 2023 | 1 | \$ 3.641.034,00 | | \$ 3.641.034,00 |
| 41309503 | ACTA PARCIAL N° 2 CONTRATO 258 (VICTORIA) 2023 | 1 | | | \$ 0,00 |
| FORMA DE PAGO | IDENTIFICACION | VALOR | | | |
| CxC # 1 | Vence: 25/11/2023 | \$ 97.579.724,00 | | | |

VALOR (en letras) : NOVENTA Y SIETE MILLONES QUINIENTOS SETENTA Y NUEVE MIL SETECIENTOS VEINTICUATRO PESOS

OBSERVACIONES

Persona jurídica y asimiladas, Responsable impuesto a las ventas y Autorretención de renta (autorretención 1.1% - antiguo 0,8%) Resolución DIAN: 18764060451217. Prefijo: ACP. Rango: 243 al 300. Vigencia: 23/11/2023 hasta 23/11/2024.
TOTAL PRODUCTOS/SERVICIOS FACTURADOS: 4
Factura a crédito, plazo hasta 25/11/2023.
Somos Retenedores y Autorretenedores del Impuesto de Industria y Comercio del Municipio de Manizales, Resolución 0055 del 10 de Octubre de 2022.

| Preparado | Aprobado | Contabilizado | Revisado | FIRMA Y SELLO |
|---------------------------------------------------------------------------------------------------------------------------------------------------------------------------------------------------------------------------------------------------------------------------------------------------------------------------------------------------------------------------------------|----------|---------------|----------|---------------|
| | | | | C.C. O NIT. |
|  | | | | |
| Sello de firma: KzDJ2ufj8m5jyYBiaNBFyHrOj9yb1PAbsJE0uy1omGHIRNVAqocRybvFzSzM0ZL2Ji3Yv7b7BxyroQ4c+JbFqe5h5Z3fH5OqEHnRdSkZU80MyhSS+sreOrp CYV6zXyZCJUItwi05PcOAIpCybQgnGCu9+4MrgL4olbdfIPJ5rhiGCsbD2kZeHa+7N6xah06SyhLAM6UoesGtOcNeVIFXxQIVuRyNttvZIO1G2OrJVpqVkO1jU4 nUNYY9yPjImOpiSxG24Lz7UUTMzaXW4uTc5MaQz7z7ePTHu5dGoFuXkqhIEIWhAPkOJ3trnm682NgwO2iAmh4xumYj6q5CA== | | | | |
| CUFE: ffe387a87a4d5b69945a2d47581bd14e9361a8c76214edd796345d4ec1a5e98e84ee11a2ba196bebb44254072845ad40 | | | | |
| Fecha emisión: 2023-11-25 10:49:10 Fecha validación DIAN: 2023-11-25 10:49:16-05:00 | | | | |
| Proveedor Tecnológico: NIT: 890930534 - Cadena S.A. | | | | |

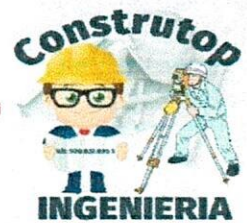

INFORME DE OBRA 2

DEL 18 DE OCTUBRE AL 06 DE NOVIEMBRE DEL 2023

CONTRATO DE OBRA No 258 DE 2023

**CONTRATANTE: EMPOCALDAS S.A E.S.P.
ANDRES FELIPE TABA ARROYAVE
GERENTE**

OBJETO:

**GRUPO XXXII, REPOSICION REDES DE ACUEDUCTO SECTOR BARRIO DIVINO NIÑO,
REPOSICION REDES DE ACUEDUCTO SECTOR LA CALLE 10 ENTRE CARRERAS 3 Y 4,
CAMBIO RED ACUEDUCTO CARRERA 5 ENTRE CALLES 13 A LA 15, CAMBIO DE
MATERIAL FILTRANTE PLANTA, CONSTRUCCION RED DE ACUEDUCTO Y
ALCANTARILLADO SECTOR LA PLANTA, REPOSICION RED DE ACUEDUCTO Y
ALCANTARILLADO CALLE 12 ENTRE 3 Y 4, EN EL MUNICIPIO DE VICTORIA CALDAS**

CONTRATISTA: CONSTRUTOP INGENIERIA S.A.S

VALOR CONTRATADO \$ 358.083.256

VALOR ADICIONAL \$ 89.757.201

VALOR TOTAL \$ 447.840.456

PLAZO INICIAL: 120 DIAS

ADICION TIEMPO: 0 DIAS

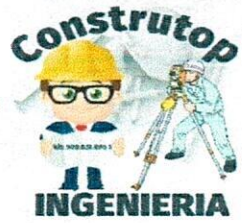

INFORMACION GENERAL DEL CONTRATO DE CONSTRUCCION

CONTRATO DE CONSTRUCCION

OBJETO:

GRUPO XXXII, REPOSICION REDES DE ACUEDUCTO SECTOR BARRIO DIVINO NIÑO, REPOSICION REDES DE ACUEDUCTO SECTOR LA CALLE 10 ENTRE CARRERAS 3 Y 4, CAMBIO RED ACUEDUCTO CARRERA 5 ENTRE CALLES 13 A LA 15, CAMBIO DE MATERIAL FILTRANTE PLANTA, CONSTRUCCION RED DE ACUEDUCTO Y ALCANTARILLADO SECTOR LA PLANTA, REPOSICION RED DE ACUEDUCTO Y ALCANTARILLADO CALLE 12 ENTRE 3 Y 4, EN EL MUNICIPIO DE VICTORIA CALDAS

CONTRATISTA:

CONSTRUTOP INGENIERIA S.A.S

VALOR TOTAL CONTRATO:

\$ 447.840.456

PLAZO:

120 DIAS

ADICION EN TIEMPO

0 DIAS

RECURSOS HUMANOS Y FISICOS DEL CONTRATISTA

Para el presente contrato y durante la ejecución se utilizará mano de obra no calificada de la región donde se encuentra ubicado el proyecto, empleando ayudantes del municipio de Victoria, Caldas, en los barrios Divino Niño, sobre el sector de la calle 10 entre carreras 3 y 4, calle 12 entre carreras 3 y 4, carrera 5 entre calles 13 y 15 y la planta de tratamiento al contrato 258-2023, se realizará la reposición y cambio de redes de acueducto y alcantarillado.

Los horarios laborales para la ejecución de la obra fueron modificados y adaptados de acuerdo a las situaciones presentadas, al tiempo para ejecutar los frentes de trabajo y al calendario donde se iniciaron las obras

| INFORME 1 - CUADRO 2 EQUIPOS | | | |
|----------------------------------|-------------------------------------------|----------------------------------------------|-------------------------------------------------|
| EQUIPO | TIPO Y MARCA | PERIODO DE EJECUCION DEL CONTRATO | |
| | | PERIODO No 1 | PERIODO No 2 |
| | | Desde el 18 octubre al 31 de octubre de 2023 | Desde el 1 noviembre al 06 de noviembre de 2023 |
| RETROEXCAVADORA | CASE 680K | 1 | 1 |
| VOLQUETAS | SENCILLA MAC 4700 | 2 | 2 |
| RANA COMPACTADORA GASOLINA 10 HP | 19 Kn (1.900 Kg) | 3 | 3 |
| CAMIONETA DE ESTACAS 4X4 | TOYOTA 2700 MODELO 2020 CAPACIDAD 1,5 TON | 1 | 1 |
| CORTADORA DE PAVIMENTO | MOTOR GASOLINA 13HP | 1 | 1 |
| CORTADORA DE CONCRETO | Q480-KM186 | 1 | 1 |
| PULIDORA | DEWALT | 2 | 2 |
| TALADROS | MAKITA | 1 | 1 |
| MEZCLADORA 1/2 BULTO | | 1 | 1 |
| MEZCLADORA 1 BULTO | | 1 | 1 |
| CANGURO O SALTARIN | MOTOR HONDA GX160 5.5HP | 1 | 1 |
| PLANTA ELECTRICA | TOYAMA | 1 | 1 |
| DEMOLEDOR DE CONCRETO | BOSCH | 1 | 1 |
| TOTAL | | 17 | 17 |



INFORME FINAL - CUADRO 1 PERSONAL DE OBRA OPERATIVO

| CARGO | MUNICIPIO | PERIODO DE EJECUCION DEL CONTRATO | |
|-------------------|-----------|----------------------------------------------|-------------------------------------------------|
| | | PERIODO No 1 | PERIODO No 2 |
| | | Desde el 18 octubre al 31 de octubre de 2023 | Desde el 1 noviembre al 06 de noviembre de 2023 |
| OFICIALES DE OBRA | LA DORADA | 2 | 3 |
| AYUDANTES DE OBRA | LA DORADA | 7 | 10 |
| TOTAL | | 09 | 13 |

DESCRIPCIÓN GENERAL DEL CONTRATO DE CONSTRUCCIÓN

Este contrato tiene como finalidad brindar el servicio de saneamiento básico a las siguientes zonas del municipio de Victoria, Caldas, en los barrios Divino Niño, sobre el sector de la calle 10 entre carreras 3 y 4, calle 12 entre carreras 3 y 4, carrera 5 entre calles 13 y 15 y la planta de tratamiento al contrato 258-2023, se realizara la reposición y cambio de redes de acueducto y alcantarillado

El presente contrato tiene como objeto realizar la "REPOSICION REDES DE ACUEDUCTO SECTOR BARRIO DIVINO NIÑO, REPOSICION REDES DE ACUEDUCTO SECTOR LA CALLE 10 ENTRE CARRERAS 3 Y 4, CAMBIO RED ACUEDUCTO CARRERA 5 ENTRE CALLES 13 A LA 15, CAMBIO DE MATERIAL FILTRANTE PLANTA, CONSTRUCCION RED DE ACUEDUCTO Y ALCANTARILLADO SECTOR LA PLANTA, REPOSICION RED DE ACUEDUCTO Y ALCANTARILLADO CALLE 12 ENTRE 3 Y 4, EN EL MUNICIPIO DE VICTORIA CALDAS".

En el contrato de obra se van a ejecutar diferentes actividades de construcción como:

Localización y replanteo

Cerramiento con tela verde y soportes de guadua cada 2 metros

Señal preventiva y reglamentaria

Instalación de valla institucional

Corte y Demolición

Excavación en material común

Entibado

Retiro de material sobrante

Instalación de tubería PVC corrugada

Cámara de caída D=1,2

Cajas de inspección para domiciliarias

Instalación de silleas Empalme a cámara

Lleno compactado con material de la obra

Sub base para pavimento

Concreto de 21Mpa

Concreto para pavimento

Acero de refuerzo

DESCRIPCIÓN DE LAS ACTIVIDADES DESARROLLADAS

POR PARTE DEL GRUPO DEL CONTRATISTA

Previamente al inicio de actividades en el sector se iniciaron las visitas de socialización y acta de vecindad con la comunidad directamente impactada, dándoles a conocer que obra se realizaría.

Al ser socializada la comunidad, se les informa que las vías de acceso a los frentes de trabajo serán cerradas parcialmente para ejecutar las actividades y luego serán dejadas en las condiciones iniciales o mejor a las que se encontraron.

AVANCE DE OBRA ACTIVIDADES CONTRATISTA.

| | | | | | |
|------------------------|----------------|------------------------------|------------|-----------------------------------|----------------|
| VALOR INICIAL: | 434.007.181,00 | FECHA INICIACIÓN: | 18/10/2023 | AVANCE EN PESOS | \$ 159.661.620 |
| VALOR FINAL: | 434.007.181,00 | PLAZO INICIAL: | 120 días | AVANCE ACUMULADO EN PESOS: | \$ 159.661.620 |
| VALOR ANTICIPO: | 0 | FECHA DE VENCIMIENTO: | 15/02/2024 | PORCENTAJE EJECUTADO | 36.79% |

Reposición Redes de acueducto sector Barrio Divino Niño en el Municipio de Victoria Caldas

| ITEM | ACTIVIDADES | UND |
|------|---------------------------------------------------------------|----------------|
| | PRELIMINARES | |
| 1 | Localización y replanteo | ml |
| 2 | Cerramiento con tela verde y soportes de guadua cada 2 metros | ml |
| 3 | Señal preventiva y reglamentaria | und |
| 4 | Instalación de valla institucional 2x4 | un |
| 5 | DEMOLICIONES | |
| 6 | Demolición de estructuras en concreto hidráulico | m ³ |
| 7 | Demolición de andenes y graderías | m ² |
| 8 | EXCAVACIONES | |
| 9 | En material común de 0 a 2m | m ³ |
| 10 | Retiro de material sobrante en vehículo automotor | m ³ |
| 11 | LLENOS | |
| 12 | Arena para base y atraque | m ³ |

| | | |
|----|-------------------------------------------------|----------------|
| 13 | Lleno compactado con material de la obra | m ³ |
| 14 | Lleno con material de préstamo tierra seca | m ³ |
| 15 | Sub base para pavimento | m ³ |
| 16 | OBRAS ACUEDUCTO | |
| 17 | Instalación acometida domiciliaria de acueducto | und |
| 18 | Empalmes red de acueducto | ml |
| 19 | Instalación tubería de 3" | ml |
| 20 | CONCRETOS | |
| 21 | Concreto de 21Mpa para graderías y andenes | m ³ |
| 22 | Concreto para pavimento 42MR hecho en obra | m ³ |
| 23 | ACERO | |
| 24 | Acompañamiento social durante toda la obra | mes |
| 25 | Trabajador Siso | mes |

Reposición Redes de acueducto sector la Calle 10 entre Carreras 3 y 4 en el Municipio de Victoria Caldas

| ITEM | ACTIVIDADES | UND |
|------|---------------------------------------------------------------------------------------------------------------|----------------|
| | PRELIMINARES | |
| 1 | Localización y replanteo | ml |
| 2 | Cerramiento con tela verde y soportes de guadua cada 2 metros | ml |
| 3 | Señal preventiva y reglamentaria | und |
| 4 | Instalación de valla institucional 2x4 | un |
| 5 | EXCAVACIONES | |
| 6 | En material común de 0 a 2m | m ³ |
| 7 | Retiro de material sobrante en vehículo automotor | m ³ |
| 8 | LLENOS | |
| 9 | Arena para base y atraque | m ³ |
| 10 | Lleno compactado con material de la obra | m ³ |
| 11 | Lleno con material de préstamo tierra seca | m ³ |
| 12 | OBRAS ACUEDUCTO | |
| 13 | Instalación acometida domiciliaria de acueducto | und |
| 14 | Empalmes red de acueducto | ml |
| 15 | Instalación tubería de 3" | ml |
| 16 | ACERO | |
| NP | ITEM NO PREVISTOS | |
| NP2 | ANCLAJE TUBERIA ACUEDUCTO (Incluye 4 tubos galvanizados de 1/2", amarre alambre y concreto simple de 3000 pSI | UND |

**Cambio red acueducto carrera 5 entre calles 13 a la 15 en el municipio de Victoria
 Caldas**

| ITEM | ACTIVIDADES | UND |
|------|---------------------------------------------------------------------------------------------------------------|----------------|
| | PRELIMINARES | |
| 1 | Localización y replanteo | ml |
| 2 | Cerramiento con tela verde y soportes de guadua cada 2 metros | ml |
| 3 | Señal preventiva y reglamentaria | und |
| 4 | Instalación de valla institucional 2x4 | un |
| 5 | DEMOLICIONES | |
| 6 | Corte con disco abrasivo | ml |
| 7 | Demolición de estructuras en concreto hidráulico Incluye andenes, gradería y cañuelas | m ³ |
| 8 | EXCAVACIONES | |
| 9 | En material común de 0 a 2m | m ³ |
| 10 | Retiro de material sobrante en vehículo automotor | m ³ |
| 11 | ESTRUCTURAS ACUEDUCTO | |
| 12 | Instalación de tubería PVC de 2" | ml |
| 13 | Instalación de acometidas de 1/2" desde el tubo madre hasta el medidor | Un |
| 14 | Instalación de Válvulas | Un |
| 15 | Suministro e instalación de tubería de 8" con tapa tipo chorote para accionamiento de válvula | Un |
| 16 | Empalme a tubería existente | und |
| 17 | LLENOS | |
| 18 | Arena para base y atraque | m ³ |
| 19 | Lleno compactado con material de la obra | m ³ |
| 20 | Subbase para pavimento | m ³ |
| 21 | CONCRETOS | |
| 22 | Concreto de 21Mpa para graderías y andenes | m ³ |
| 23 | Concreto para pavimento 42MR hecho en obra | m ³ |
| 24 | ACERO | |
| 25 | Acero de refuerzo para graderías | Kg |
| NP 2 | ANCLAJE TUBERIA ACUEDUCTO (Incluye 4 tubos galvanizados de 1/2", amarre alambre y concreto simple de 3000 Psi | ml |

Cambio de material filtrante planta Victoria

| ITEM | ACTIVIDADES | | UND |
|----------|--------------------------------------------------------|--|----------------|
| | PRELIMINARES | | |
| 1 | Retiro de material filtrante | | m ³ |
| 2 | Retiro de material al hombro hasta el acceso vehicular | | m ³ |
| 3 | Disposición final en vehículo automotor | | m ³ |
| 2 | SUMINISTRO MATERIAL FILTRANTE | | |
| 2.1 | Suministro grava de 1" a 3/14" | | m ³ |
| 2.2 | Suministro grava de 3/14" a 1/2" | | m ³ |
| 2.3 | Suministro grava de 1/2" a 1/4" | | m ³ |
| 2.4 | Suministro grava de 1/4" a 1/8" | | m ³ |
| 2.5 | Suministro grava de 1/8" a 2 mm malla 10 | | m ³ |
| 2.6 | suministro de arena TE 0,7 - 0,9 mm | | m ³ |
| 2.7 | suministro de arena TE 0,45 - 0,55 mm | | m ³ |
| 2.8 | Suministro antracita TE 0,8 - 1,2 mm | | m ³ |
| 3 | INSTALACION MATERIAL FILTRANTE | | |
| 3.1 | Instalación material filtrante | | m ³ |

CONSTRUCCION RED ACUEDUCTO Y ALCANTARILLADO SECTOR LA PLANTA DEL MUNICIPIO DE VICTORIA CALDAS.

| ITEM | ACTIVIDADES | | UND |
|------|-----------------------------------------------------------------------------------------|--|-----|
| | PRELIMINARES | | |
| 1 | Localización y replanteo de redes (Incl.levantamiento del sector y plano récord) | | mts |
| 2 | Cerramiento en polisombra Yute verde de H=2m, parales en guadua y Cinta Plástica. | | mts |
| 3 | Valla alusiva a la Obra de 4 x 2m | | und |
| 4 | Suministro, transporte e instalación señales preventivas, reglamentarias e informativas | | und |
| 5 | Bodega para campamento (incluye adecuaciones) | | GB |
| 6 | DEMOLICIONES VARIAS | | |
| 7 | Retiro de sobrantes y demoliciones en vehículo Automotor | | m3 |
| 8 | EXCAVACIONES | | |
| 9 | Excavaciones en zanja - material Común 0 a 2 m | | m3 |
| 10 | RELLENOS COMPACTADOS | | |
| 11 | Rellenos compactos con material seleccionado de excavación | | m3 |

| | | |
|-----|-------------------------------------------------------------------------------------------------------------------|---------|
| 12 | SUSTITUCIONES- BASES Y SUBBASES COMPACTOS | |
| 13 | Afirmado para andenes y zonas duras varias E=0,10 m compactos con rana | m3/comp |
| 14 | Sustitución en arena limpia para tuberías | m3 |
| 15 | REPOSICION DE LA RED DE ACUEDUCTO | |
| 16 | Instalación de acometidas domiciliarias | Und |
| 17 | Transporte e instalación tubería PVC tipo biaxial PR 200 d=4" Acueducto | ml |
| 18 | ALCANTARILLADOS | |
| 19 | Transporte e instalación de tubería PVC corrugada $\Phi=12"$ para alcantarillado, incluye manejo de aguas | ml |
| 20 | Transporte e instalación de tubería PVC corrugada $\Phi=160$ mm (6") para alcantarillado, incluye manejo de aguas | ml |
| 21 | Cámaras de Inspección D= 1.20 -Concreto 21 Mpa | ml |
| 22 | Base/ cañuela cámara D=1.20 m en concreto 3000 psi | Und |
| 23 | Suministro e instalación Aro Tapa HF D=0,68m para cámara de inspección | Und |
| 24 | Empalme a cámara de inspección | Und |
| 25 | Caja de inspección domiciliaria de 0,60m x 0,60m en concreto 3000 psi (incluye base, cañuela y tapa reforzada) | und |
| 26 | Transporte e Instalación de silla yee de 12" x 6 | Und |
| 27 | OBRAS EN CONCRETO | |
| 28 | Concreto de 21 Mpa para andenes y/o estructuras | m3 |
| NP | ITEM NO PREVISTOS | |
| NP2 | ANCLAJE TUBERIA ACUEDUCTO (Incluye 4 tubos galvanizados de 1/2", amarre alambre y concreto simple de 3000 pSI | UND |
| NP3 | EXCAVACIÓN EN ZANJA - ROCA 0.0 A 2.0 M | m3 |

REPOSICION RED DE ACUEDUCTO Y ALCANTARILLADO CALLE 12 ENTRE CRAS 3 Y 4 DEL MUNICIPIO DE VICTORIA CALDAS.

| ITEM | ACTIVIDADES | UND |
|------|-----------------------------------------------------------------------------------------|-----|
| | PRELIMINARES | |
| 1 | Localización y replanteo de redes (Incl.levantamiento del sector y plano récord) | mts |
| 1.1 | Cerramiento en polisombra Yute verde de H=2m, parales en guadua y Cinta Plástica. | mts |
| 1.2 | Valla alusiva a la Obra de 4 x 2m | und |
| 1.3 | Suministro, transporte e instalación señales preventivas, reglamentarias e informativas | und |
| 1.4 | Bodega para campamento (incluye adecuaciones) | GB |
| 1.5 | DEMOLICIONES VARIAS | |
| 2 | Demolición carpeta de rodadura en mapia | m3 |
| 2.1 | Demolición de andenes y sardineles en concreto hidráulico | m3 |
| 2.2 | Corte mecanizado de carpeta de rodadura existente mapia 5 cm | ml |
| 2.4 | Retiro de sobrantes y demoliciones en vehículo Automotor | m3 |

| | | |
|-------------|----------------------------------------------------------------------------------------------------------------------------------|---------|
| 3 | EXCAVACIONES | |
| 3.1 | Excavaciones en zanja - material Común 0 a 2 m | m3 |
| 4 | ENTIBADOS | |
| 4.1 | Entibado horizontal Tipo I | ml |
| 5 | RELLENOS COMPACTADOS | |
| 5.10 | Rellenos compactos con material seleccionado de excavación | m3 |
| 6 | SUSTITUCIONES- BASES Y SUBBASES COMPACTOS | |
| 6.10 | Afirmado para andenes y zonas duras varias E=0,10 m compactos con rana | m3/comp |
| 6.20 | Sub-base granular tipo INVIAS, Incluye Proctor modificado, Densidad. Compactos con medio mecánico | m3/comp |
| 6.30 | Sustitución en arena limpia para tuberías | m3 |
| 7.00 | REPOSICION DE LA RED DE ACUEDUCTO | |
| 7.10 | Transporte e instalación tubería PVC tipo biaxial PR 200 d=3" Acueducto | ml |
| 7.20 | Instalación de acometidas domiciliarias | UND |
| 8.00 | ALCANTARILLADOS | |
| 8.10 | Transporte e instalación de tubería PVC corrugada $\Phi=16"$ para alcantarillado, incluye manejo de aguas | ml |
| 8.20 | Transporte e instalación de tubería PVC corrugada $\Phi=160$ mm (6") para alcantarillado, incluye manejo de aguas | ml |
| 8.30 | Cámaras de Inspección D= 1.20 -Concreto 21 Mpa | ml |
| 8.40 | Base/ cañuela cámara D=1.20 m en concreto 3000 psi | Und |
| 8.50 | Suministro e instalación Aro Tapa HF D=0,68m para cámara de inspección | Und |
| 8.60 | Empalme a cámara de inspección | Und |
| 8.70 | Caja de inspección domiciliaria de 0,60m x 0,60m en concreto 3000 psi (incluye base, cañuela y tapa reforzada) | und |
| 8.80 | Transporte e Instalación de silla yee de 16" x 6" | und |
| 9.00 | OBRAS EN CONCRETO | |
| 9.10 | Concreto de 21 Mpa para andenes y/o estructuras | m3 |
| 9.20 | Suministro e instalación pavimento en concreto premezclado MR 41 para vías, incluye Acelerante, Antisol, ensayos de laboratorios | m3 |
| 9.30 | Suministro e instalación de mapia para carpeta de rodadura (incluye riego de imprimación) | m3/comp |
| 9.40 | Acero de refuerzo $F_y=60.000$ psi | KG |
| NP | ITEM NO PREVISTOS | |
| NP2 | ANCLAJE TUBERIA ACUEDUCTO (Incluye 4 tubos galvanizados de 1/2", amarre alambre y concreto simple de 3000 pSI | UND |



FOTO 1. Cerramiento en polisombra yute verde de H=2m.



FOTO 2. Cerramiento en polisombra yute verde de H=2m

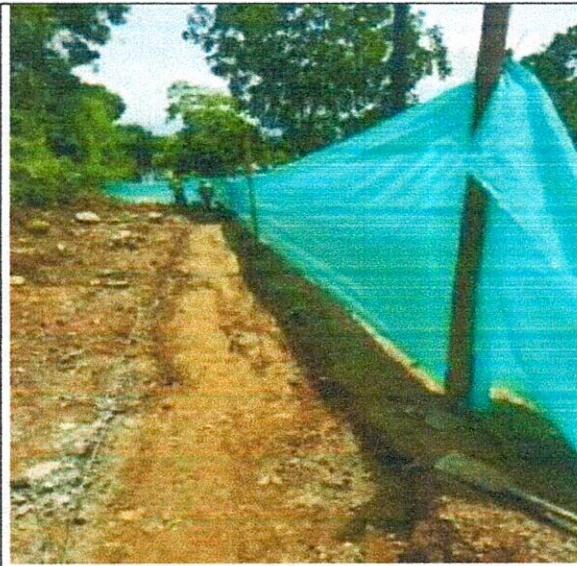

FOTO 3. Suministro, transporte e instalación señales preventivas.



FOTO 4. Demolición de pavimento en concreto hidráulico



FOTO 5. Excavación en zanja - Material común



FOTO 6. Excavación en zanja - Material común



FOTO 7. Losa superior de pozo de inspeccion



FOTO 8. Instalación de pavimento MR 41



FOTO 9. Instalación de hierro para losa superior de los pozos de inspección



FOTO 10. Caja de inspección domiciliar de 0,50m x 0,50m.



FOTO 11. Instalación Tubería Acueducto.



FOTO 13. Cámara de caída D=1.5, H<3,04

FOTO 12. Rellenos compactados con material de la obra.



FOTO 14. Instalación Tubería Acueducto

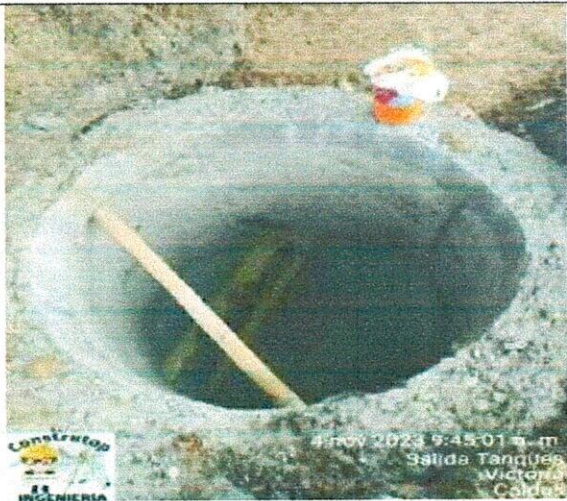

FOTO 14. Empalme tubería acueducto



FOTO 15. Arena para base y atraque

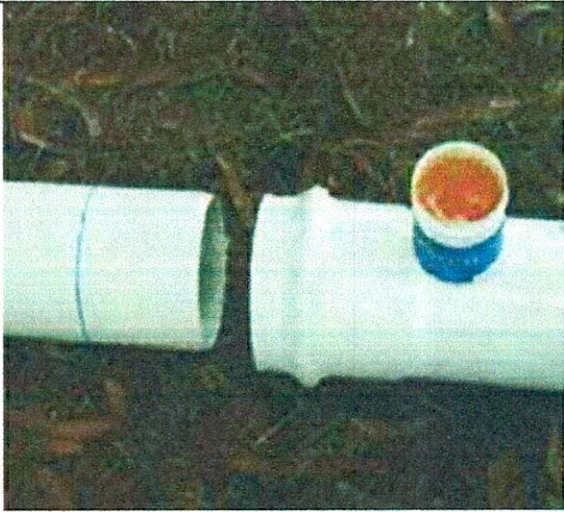

Construtop Ingeniería S.A.S. NIT 900.037.096-1

OBRA LA VICTORIA CTO 258
 CONTRATANTE: EMPOCALDAS
 CONTRATISTA: CONSTRUTOP INGENIERIA

| NOMBRES Y APELLIDOS | CÉDULA | CARGO | DIAS LABORADOS | DIAS INCA PACI ADOS | INGRESA SALARIO TRABAJADOR | SALARIO | SUBSIDIO TRANSPORTE | AUX RODAMIENTO | TOTAL DEVENGADO | TOTAL SALARIO INCLUIDO HORAS EXTRAS | DEDUCCIONES | | | TOTAL A PAGAR | RECIBI |
|-----------------------------------|---------------|-------|----------------|---------------------|----------------------------|------------|---------------------|----------------|-----------------|-------------------------------------|---------------|------------|------------|---------------|---------|
| | | | | | | | | | | | PENSION | SALUD | TOTAL | | |
| 1 ALVARO MARTINEZ LOPEZ | 1.061.047.333 | AY | 15,0 | 0,0 | \$ 1.160.000 | \$ 580.000 | \$ 70.303 | \$ | \$ 650.303 | \$ 650.303 | \$ 23.200 | \$ 23.200 | \$ 46.400 | \$ 604.000 | |
| 2 BRYAN STEVEN QUICENO | 1.007.247.841 | AY | 15,0 | 0,0 | \$ 1.160.000 | \$ 580.000 | \$ 70.303 | \$ | \$ 650.303 | \$ 650.303 | \$ 23.200 | \$ 23.200 | \$ 46.400 | \$ 604.000 | |
| 3 CLAUDIO FELIPE ARIAS | 1.061.047.235 | AY | 15,0 | 0,0 | \$ 1.160.000 | \$ 580.000 | \$ 70.303 | \$ | \$ 650.303 | \$ 650.303 | \$ 23.200 | \$ 23.200 | \$ 46.400 | \$ 604.000 | |
| 4 CRISTIAN FELIPE MANJARRES | 1.105.786.381 | AY | 15,0 | 0,0 | \$ 1.160.000 | \$ 580.000 | \$ 70.303 | \$ | \$ 650.303 | \$ 650.303 | \$ 23.200 | \$ 23.200 | \$ 46.400 | \$ 604.000 | |
| 5 FABIAN ANDRES RUIZ RUIZ | 1.061.047.363 | AY | 15,0 | 0,0 | \$ 1.160.000 | \$ 580.000 | \$ 70.303 | \$ | \$ 650.303 | \$ 650.303 | \$ 23.200 | \$ 23.200 | \$ 46.400 | \$ 604.000 | |
| 6 FERNANDO OCAMPO HOLGUIN | 16.161.139 | AY | 15,0 | 0,0 | \$ 1.160.000 | \$ 580.000 | \$ 70.303 | \$ | \$ 650.303 | \$ 650.303 | \$ 23.200 | \$ 23.200 | \$ 46.400 | \$ 604.000 | |
| 7 GEIMAR ANDRES MORENO | 1.002.597.062 | AY | 15,0 | 0,0 | \$ 1.160.000 | \$ 580.000 | \$ 70.303 | \$ | \$ 650.303 | \$ 650.303 | \$ 23.200 | \$ 23.200 | \$ 46.400 | \$ 604.000 | |
| 8 GERMAN VALENCIA MOLINA | 16.161.798 | AY | 15,0 | 0,0 | \$ 1.160.000 | \$ 580.000 | \$ 70.303 | \$ | \$ 650.303 | \$ 650.303 | \$ 23.200 | \$ 23.200 | \$ 46.400 | \$ 604.000 | |
| 9 HERNANDO HERRERA TORRES | 16.161.385 | AY | 15,0 | 0,0 | \$ 1.160.000 | \$ 580.000 | \$ 70.303 | \$ | \$ 650.303 | \$ 650.303 | \$ 23.200 | \$ 23.200 | \$ 46.400 | \$ 604.000 | |
| 10 JORGE ALBERTO DEVIA | 16.162.054 | AY | 15,0 | 0,0 | \$ 1.160.000 | \$ 580.000 | \$ 70.303 | \$ | \$ 650.303 | \$ 650.303 | \$ 23.200 | \$ 23.200 | \$ 46.400 | \$ 604.000 | |
| 11 JORGE ELIECER GUTIERREZ OSPINA | 16.160.404 | AY | 15,0 | 0,0 | \$ 1.160.000 | \$ 580.000 | \$ 70.303 | \$ | \$ 650.303 | \$ 650.303 | \$ 23.200 | \$ 23.200 | \$ 46.400 | \$ 604.000 | |
| 12 JOSE LUIS ZAPATA | 9.845.271 | OF | 14,0 | 0,0 | \$ 1.997.500 | \$ 932.167 | \$ 65.616 | \$ | \$ 997.763 | \$ 997.763 | \$ 37.287 | \$ 37.287 | \$ 74.574 | \$ 924.000 | |
| 13 PATROCINIO MARTINEZ LOPEZ | 1.061.046.722 | AY | 14,0 | 1,0 | \$ 1.160.000 | \$ 567.112 | \$ 65.616 | \$ | \$ 632.729 | \$ 632.729 | \$ 22.684 | \$ 22.684 | \$ 45.368 | \$ 568.000 | |
| 14 PEDRO ANGEL CORTES GARCIA | 16.161.876 | AY | 15,0 | 0,0 | \$ 1.160.000 | \$ 580.000 | \$ 70.303 | \$ | \$ 650.303 | \$ 650.303 | \$ 23.200 | \$ 23.200 | \$ 46.400 | \$ 604.000 | |
| 15 NOEL SOTO | 10.240.928 | MO | 15,0 | 0,0 | \$ 1.997.500 | \$ 998.750 | \$ 70.303 | \$ 410.000 | \$ 1.479.053 | \$ 1.479.053 | \$ 39.950 | \$ 39.950 | \$ 75.900 | \$ 1.400.000 | |
| 16 YESICA TATHANA ROZO CORTÉS | 1.061.048.049 | SST | 15,0 | 0,0 | \$ 1.400.000 | \$ 700.000 | \$ | \$ | \$ 700.000 | \$ 700.000 | \$ | \$ | \$ | \$ 700.000 | |
| | | | | | | | | | | \$ 410.000 | \$ 11.613.200 | \$ 378.321 | \$ 756.642 | \$ 10.860.000 | |
| | | | | | | | | | | TOTAL NOMINA VICTORIA | \$ 11.613.200 | \$ 378.321 | \$ 756.642 | \$ 10.856.558 | |
| | | | | | | | | | | TOTAL NOMINA VICTORIA | \$ 11.613.200 | \$ 378.321 | \$ 756.642 | \$ 10.856.558 | (3.442) |

ELABORO:
 ANGÉLICA MARÍA GRANADA R
 ASISTENTE ADMINISTRATIVA

APROBO:
 ALVARO CASTAÑO PINEDA
 GERENTE GENERAL

ASISTENCIA DEL 01 AL 15 DE OCTUBRE DE 2023
 SABADO 14 DE OCTUBRE DE 2023

NOY 5 CTO 258 VICTORIA.

Consultas y Extractos > Transacciones a Través del Portal

Comprobante de Transacción

Descripción de la transacción:

Empresa: CONSTRUTOP INGENIERIA SAS
Usuario: ALVARO CASTANO PINEDA

Origen de los fondos:

Tipo de producto: CUENTA CORRIENTE
Número de producto: *****6517

Destino de los fondos:

Transacción: Pago de Nóminas
Monto: \$ 10.256.000,00
Descripción: Pago de Nóminas

Fecha: 14/10/2023
Hora: 11:38:46

Número de documento: 54998552

Registros 1 al 15

Total Registros: 15

| Banco | Tipo Destino | Número Destino | Titular | Valor | Estado | Motivo |
|----------|------------------------------|----------------|--------------------------------|-----------------|----------------|--------|
| DAVIENDA | DAVIPLATA | *****6206 | ALVARO ANDRES MARTINEZ LOPEZ | \$ 604.000,00 | ✓ Pago Exitoso | |
| DAVIENDA | DAVIPLATA | *****6291 | BRYAN STEVEN QUICENO | \$ 604.000,00 | ✓ Pago Exitoso | |
| DAVIENDA | DAVIPLATA | *****0547 | CRISTIAN FELIPE MANJARRES | \$ 604.000,00 | ✓ Pago Exitoso | |
| DAVIENDA | DAVIPLATA | *****8636 | FABIAN ANDRES RUIZ RUIZ | \$ 604.000,00 | ✓ Pago Exitoso | |
| DAVIENDA | DAVIPLATA | *****7984 | GEIMAR ANDRES RUIZ ROJAS | \$ 604.000,00 | ✓ Pago Exitoso | |
| DAVIENDA | DAVIPLATA | *****3386 | GERMAN VALENCIA MOLINA | \$ 604.000,00 | ✓ Pago Exitoso | |
| DAVIENDA | DAVIPLATA | *****6154 | HERNANDO HERRERA TORRES | \$ 604.000,00 | ✓ Pago Exitoso | |
| DAVIENDA | CUENTA DE AHORROS | *****4451 | FERNANDO OCAMPO HOLGUIN | \$ 604.000,00 | ✓ Pago Exitoso | |
| DAVIENDA | CUENTA DE AHORROS | *****9745 | JORGE ALBERTO DEVIA SANJUAN | \$ 604.000,00 | ✓ Pago Exitoso | |
| DAVIENDA | DAVIPLATA | *****2108 | JORGE ELIECER GUTIERREZ OSPINA | \$ 604.000,00 | ✓ Pago Exitoso | |
| DAVIENDA | CUENTA DE AHORROS FIJODIARIO | *****4477 | JOSE LUIS ZAPATA RINCON | \$ 924.000,00 | ✓ Pago Exitoso | |
| DAVIENDA | DAVIPLATA | *****1705 | PATROCINIO MARTINEZ | \$ 588.000,00 | ✓ Pago Exitoso | |
| DAVIENDA | DAVIPLATA | *****5597 | PEDRO ANGEL CORTES GARCIA | \$ 604.000,00 | ✓ Pago Exitoso | |
| DAVIENDA | DAVIPLATA | *****2931 | NOEL SOTO | \$ 1.400.000,00 | ✓ Pago Exitoso | |
| DAVIENDA | CUENTA DE AHORROS | *****0662 | YESICA TATIHANA ROZO CORTES | \$ 700.000,00 | ✓ Pago Exitoso | |

<< Primero < Atrás 1 de 1 > Siguiente > Último >>

Formatos de descarga: EXCEL

Líneas Empresarial
- Bogotá 3 27 83 60
- Bogotá 7 42 59 80
- Desde Otras Ciudades de Colombia
01 8000 91 95 61

Portales Davivienda:
- Banco DAVIVIENDA
- Información sobre Seguridad
- Catálogo Productos y Servicios
- Catálogo Davipuntos
- Educación Financiera
- Información para Inversionistas
- Compras Virtuales
- Información sobre el Banco

Saldos Consolidados Consultas y Extractos > Transacciones a Través del Portal

Comprobante de Transacción

Transacciones a Través del Portal

Movimientos y Extractos

Detalle de Saldos por Producto

Chequeras

Cheques Devueltos

Certificaciones y Paz y Salvos

Planes Institucionales

Descripción de la transacción:

Empresa: CONSTRUTOP INGENIERIA SAS
Usuario: ALVARO CASTANO PINEDA

Origen de los fondos:

Tipo de producto: CUENTA CORRIENTE
Número de producto: *****6517

Destino de los fondos:

Transacción: Pago de Nóminas
Monto: \$ 604.000,00
Descripción: Pago de Nóminas

Fecha: 14/10/2023
Hora: 11:42:00

Número de documento: 54998720

Registros 1 al 1

Total Registros: 1

| Banco | Tipo Destino | Número Destino | Titular | Valor | Estado | Motivo |
|----------|-------------------|----------------|-------------|---------------|--------------|--------|
| DAVIENDA | CUENTA DE AHORROS | *****0662 | YESICA ROZO | \$ 604.000,00 | Pago Exitoso | |

Formatos de descarga: EXCEL



INDICA EL TIEMPO QUE TARDAN EN VERSE REFLEJADOS SUS PAGOS Y TRANSFERENCIAS A OTROS BANCOS AQUÍ



¿Sabía que, el usuario administrador puede crear y modificar usuarios en el Portal Transaccional?



Líneas Empresarial
- Bogotá 3 27 83 60
- Bogotá 7 42 59 80
- Desde Otras Ciudades de Colombia
01 8000 91 95 61

Portales Davivienda:
- Banco DAVIVIENDA
- Información sobre Seguridad
- Catálogo Productos y Servicios
- Catálogo Davipuntos
- Educación Financiera
- Información para Inversionistas
- Compras Virtuales
- Información sobre el Banco



Construtop Ingenierías S.A.S. NIT 900.037.096-1

| NOMBRES Y APELLIDOS | CÉDULA | CARGO | DIAS LABOR ADOS | DIAS INCAP AD | INGRESA SALARIO TRABAJADOR | SALARIO | SUBSIDIO TRANSPORTE | AUX RODAMIENTO | TOTAL DEVENGADO | TOTAL SALARIO INCLUIDO HORAS EXTRAS | DEDUCCIONES | | | TOTAL A PAGAR | RECIBI | | |
|----------------------------------------|---------------|-------|-----------------|---------------|----------------------------|------------|---------------------|----------------|-----------------|-------------------------------------|-------------|---------------|------------|---------------|------------|---------------|--|
| | | | | | | | | | | | PENSION | SALUD | TOTAL | | | | |
| 1 ALVARO MARTINEZ LOPEZ | 1.061.047.393 | AY | 15,0 | 0,0 | \$ 1.160.000 | \$ 580.000 | \$ 70.303 | | \$ 650.303 | \$ 650.303 | \$ 23.200 | \$ 23.200 | \$ 46.400 | \$ 604.000 | | | |
| 2 BRYAN STEVEN QUICENO | 1.007.247.841 | AY | 15,0 | 0,0 | \$ 1.160.000 | \$ 580.000 | \$ 70.303 | | \$ 650.303 | \$ 650.303 | \$ 23.200 | \$ 23.200 | \$ 46.400 | \$ 604.000 | | | |
| 3 CLAUDIO FELIPE ARIAS | 1.061.047.235 | AY | 15,0 | 0,0 | \$ 1.160.000 | \$ 580.000 | \$ 70.303 | | \$ 650.303 | \$ 650.303 | \$ 23.200 | \$ 23.200 | \$ 46.400 | \$ 604.000 | | | |
| 4 CRISTIAN FELIPE MANJARRES | 1.105.788.381 | AY | 15,0 | 0,0 | \$ 1.160.000 | \$ 580.000 | \$ 70.303 | | \$ 650.303 | \$ 650.303 | \$ 23.200 | \$ 23.200 | \$ 46.400 | \$ 604.000 | | | |
| 5 FABIAN ANDRES RUIZ RUIZ | 1.061.047.363 | AY | 15,0 | 0,0 | \$ 1.160.000 | \$ 580.000 | \$ 70.303 | | \$ 650.303 | \$ 650.303 | \$ 23.200 | \$ 23.200 | \$ 46.400 | \$ 604.000 | | | |
| 6 FERNANDO OCCAMPO HOLGUIN | 16.161.139 | AY | 15,0 | 0,0 | \$ 1.160.000 | \$ 580.000 | \$ 70.303 | \$ 4.800 | \$ 655.103 | \$ 655.103 | \$ 23.200 | \$ 23.200 | \$ 46.400 | \$ 608.000 | | | |
| 7 GEIMAR ANDRES MORENO | 1.002.397.062 | AY | 15,0 | 0,0 | \$ 1.160.000 | \$ 580.000 | \$ 70.303 | | \$ 650.303 | \$ 650.303 | \$ 23.200 | \$ 23.200 | \$ 46.400 | \$ 604.000 | | | |
| 8 GERMAN VALENCIA MOLINA | 16.161.798 | AY | 15,0 | 0,0 | \$ 1.160.000 | \$ 580.000 | \$ 70.303 | | \$ 650.303 | \$ 650.303 | \$ 23.200 | \$ 23.200 | \$ 46.400 | \$ 604.000 | | | |
| 9 HERNANDO HERRERA TORRES | 16.161.385 | AY | 15,0 | 0,0 | \$ 1.160.000 | \$ 580.000 | \$ 70.303 | | \$ 650.303 | \$ 650.303 | \$ 23.200 | \$ 23.200 | \$ 46.400 | \$ 604.000 | | | |
| 10 JORGE ALBERTO DEVIA | 16.162.054 | AY | 15,0 | 0,0 | \$ 1.160.000 | \$ 580.000 | \$ 70.303 | | \$ 650.303 | \$ 650.303 | \$ 23.200 | \$ 23.200 | \$ 46.400 | \$ 604.000 | | | |
| 11 JORGE ELIECER GUTIERREZ OSPINA | 16.160.404 | AY | 15,0 | 0,0 | \$ 1.160.000 | \$ 580.000 | \$ 70.303 | | \$ 650.303 | \$ 650.303 | \$ 23.200 | \$ 23.200 | \$ 46.400 | \$ 604.000 | | | |
| 12 JOSE LUIS ZAPATA | 9.845.271 | OF | 15,0 | 0,0 | \$ 1.997.500 | \$ 998.750 | \$ 70.303 | | \$ 1.069.053 | \$ 1.069.053 | \$ 39.950 | \$ 39.950 | \$ 79.900 | \$ 990.000 | | | |
| 13 PATROCINIO MARTINEZ LOPEZ | 1.061.045.722 | AY | 15,0 | 0,0 | \$ 1.160.000 | \$ 580.000 | \$ 70.303 | | \$ 650.303 | \$ 650.303 | \$ 23.200 | \$ 23.200 | \$ 46.400 | \$ 604.000 | | | |
| 14 PEDRO ANGEL CORTES GARCIA | 16.161.876 | AY | 15,0 | 0,0 | \$ 1.160.000 | \$ 580.000 | \$ 70.303 | \$ 4.800 | \$ 655.103 | \$ 655.103 | \$ 23.200 | \$ 23.200 | \$ 46.400 | \$ 608.000 | | | |
| 15 NOEL SOTO | 10.240.928 | MO | 15,0 | 0,0 | \$ 1.997.500 | \$ 998.750 | \$ 70.303 | \$ 410.000 | \$ 1.479.053 | \$ 1.479.053 | \$ 39.950 | \$ 39.950 | \$ 79.900 | \$ 1.400.000 | | | |
| 16 YESICA TATIYANA ROZO CORTÉS | 1.061.045.049 | SST | 15,0 | 0,0 | \$ 1.400.000 | \$ 700.000 | | | \$ 700.000 | \$ 700.000 | | | \$ - | \$ 700.000 | | | |
| TOTAL NOMINA VICTORIA | | | | | | | | | | \$ 11.711.645 | \$ 419.600 | \$ 11.711.645 | \$ 381.500 | \$ 381.500 | \$ 783.000 | \$ 10.952.000 | |
| TOTAL NOMINA VICTORIA | | | | | | | | | | \$ 11.711.645 | \$ 419.600 | \$ 11.711.645 | \$ 381.500 | \$ 381.500 | \$ 783.000 | \$ 10.952.000 | |
| NÓMINA DEL 16 AL 30 DE OCTUBRE DE 2023 | | | | | | | | | | \$ 11.711.645 | \$ 419.600 | \$ 11.711.645 | \$ 381.500 | \$ 381.500 | \$ 783.000 | \$ 10.952.000 | |
| LUNES 30 DE OCTUBRE DE 2023 | | | | | | | | | | \$ 11.711.645 | \$ 419.600 | \$ 11.711.645 | \$ 381.500 | \$ 381.500 | \$ 783.000 | \$ 10.952.000 | |

ELABORO: ANGÉLICA MARIA GRANADA R ASISTENTE ADMINISTRATIVA

APROBO: ALVARO CASTAÑO PINEDA GERENTE GENERAL

ALVARO CASTAÑO PINEDA ALVARO CASTAÑO PINEDA

Consultas y Extractos > Transacciones a Través del Portal

Comprobante de Transacción

Descripción de la transacción:

Empresa: CONSTRUTOP INGENIERIA SAS
Usuario: ALVARO CASTANO PINEDA

Origen de los fondos:

Tipo de producto: CUENTA CORRIENTE
Número de producto: *****6517

Destino de los fondos:

Transacción: Pago de Nóminas
Monto: \$ 10.348.000,00
Descripción: Pago de Nóminas

Fecha: 28/10/2023
Hora: 09:14:04

Número de documento: 55226619

Registros 1 al 15

Total Registros: 1

| Banco | Tipo Destino | Número Destino | Titular | Valor | Estado | Motivo |
|----------|------------------------------|----------------|--------------------------------|-----------------|--------------|--------|
| DAVIENDA | DAVIPLATA | *****6206 | ALVARO ANDRES MARTINEZ LOPEZ | \$ 604.000,00 | Pago Exitoso | |
| DAVIENDA | DAVIPLATA | *****6291 | BRYAN STEVEN QUICENO | \$ 604.000,00 | Pago Exitoso | |
| DAVIENDA | DAVIPLATA | *****0547 | CRISTIAN FELIPE MANJARRES | \$ 604.000,00 | Pago Exitoso | |
| DAVIENDA | DAVIPLATA | *****8636 | FABIAN ANDRES RUIZ RUIZ | \$ 604.000,00 | Pago Exitoso | |
| DAVIENDA | DAVIPLATA | *****7984 | GEIMAR ANDRES RUIZ ROJAS | \$ 609.000,00 | Pago Exitoso | |
| DAVIENDA | DAVIPLATA | *****3386 | GERMAN VALENCIA MOLINA | \$ 604.000,00 | Pago Exitoso | |
| DAVIENDA | DAVIPLATA | *****6154 | HERNANDO HERRERA TORRES | \$ 604.000,00 | Pago Exitoso | |
| DAVIENDA | CUENTA DE AHORROS | *****4451 | FERNANDO OCAMPO HOLGUIN | \$ 604.000,00 | Pago Exitoso | |
| DAVIENDA | CUENTA DE AHORROS | *****9745 | JORGE ALBERTO DEVIA SANJUAN | \$ 604.000,00 | Pago Exitoso | |
| DAVIENDA | DAVIPLATA | *****2108 | JORGE ELIECER GUTIERREZ OSPINA | \$ 604.000,00 | Pago Exitoso | |
| DAVIENDA | CUENTA DE AHORROS FIJODIARIO | *****4477 | JOSE LUIS ZAPATA RINCON | \$ 990.000,00 | Pago Exitoso | |
| DAVIENDA | DAVIPLATA | *****1705 | PATROCINIO MARTINEZ | \$ 604.000,00 | Pago Exitoso | |
| DAVIENDA | DAVIPLATA | *****5597 | PEDRO ANGEL CORTES GARCIA | \$ 609.000,00 | Pago Exitoso | |
| DAVIENDA | DAVIPLATA | *****2931 | NOEL SOTO | \$ 1.400.000,00 | Pago Exitoso | |
| DAVIENDA | CUENTA DE AHORROS | *****0662 | YESICA TATIYANA ROZO CORTES | \$ 700.000,00 | Pago Exitoso | |

<< Primero < Atrás 1 de 1 > Siguiente > Último >>

Formatos de descarga: EXCEL

Lineas Empresarial
 - Bogotá 3 27 83 60
 - Bogotá 7 42 59 80
 - Desde Otras Ciudades de Colombia
 01 8000 91 95 61

Portales Davivienda:
 - Banco DAVIVIENDA
 - Información sobre Seguridad
 - Catálogo Productos y Servicios
 - Catálogo Davipuntos
 - Educación Financiera
 - Información para Inversionistas
 - Compras Virtuales
 - Información sobre el Banco

Consultas y Extractos > Transacciones a Tráves del Portal

Saldos Consolidados

Comprobante de Transacción

Transacciones a Tráves del Portal

Descripción de la transacción:

Movimientos y Extractos

Empresa: CONSTRUTOP INGENIERIA SAS
Usuario: ALVARO CASTANO PINEDA

Detalle de Saldos por Producto

Origen de los fondos:

Tipo de producto: CUENTA CORRIENTE
Número de producto: *****6517

Chequeras

Destino de los fondos:

Transacción: Pago de Nóminas
Monto: \$ 604.000,00
Descripción: Pago de Nóminas

Cheques Devueltos

Certificaciones y Paz y Salvos

Fecha: 28/10/2023
Hora: 09:16:28

Planes Institucionales

Número de documento: 55226678

Registros 1 al 1

Total Registros:

| Banco | Tipo Destino | Número Destino | Titular | Valor | Estado | Motivo |
|------------|-------------------|----------------|-------------|---------------|--------------|--------|
| DAVIVIENDA | CUENTA DE AHORROS | *****0662 | YESICA ROZO | \$ 604.000,00 | Pago Exitoso | |

Formatos de descarga: EXCEL

¿Sabía que, el usuario administrador puede crear y modificar usuarios en el Portal Transaccional?

Conozca cómo hacerlo aquí

Líneas Empresarial
- Bogotá 3 27 83 60
- Bogotá 7 42 59 80
- Desde Otras Ciudades de Colombia
01 8000 91 95 61

Portales Davivienda:
- Banco DAVIVIENDA - Educación Financiera
- Información sobre Seguridad - Información para Inversionistas
- Catálogo Productos y Servicios - Compras Virtuales
- Catálogo Davipuntos - Información sobre el Banco

| | | |
|-------------------------------------------------------------------------------------------------------------------------|-------------------------------------------------------|--|
|  F-GC-20 Versión 3 Junio 2019 | GESTIÓN DE CONTRATACIÓN | |
| | INFORME DE SUPERVISIÓN CONTRATOS DE OBRA CIVIL | |

| | | | | | | | |
|----------------|----|-------------------|------------|--------------|---|------------|--|
| Informe Número | 02 | Fecha del informe | 04/11/2023 | Acta parcial | X | Acta final | |
|----------------|----|-------------------|------------|--------------|---|------------|--|

| | |
|-------------------------------|------------------------------------------------------------------------------------------------------------------------------------------------------------------------------------------------------------------------------------------------------------------------------------------------------------------------------------------------------------------------------------------------------------------|
| Número del contrato | 258 de 2023 |
| Objeto: | GRUPO XXXII, REPOSICION REDES DE ACUEDUCTO SECTOR BARRIO DIVINO NIÑO, REPOSICION REDES DE ACUEDUCTO SECTOR LA CALLE 10 ENTRE CARRERAS 3 Y 4, CAMBIO RED ACUEDUCTO CARRERA 5 ENTRE CALLES 13 A LA 15, CAMBIO DE MATERIAL FILTRANTE PLANTA, CONSTRUCCION RED DE ACUEDUCTO Y ALCANTARILLADO SECTOR LA PLANTA, REPOSICION RED DE ACUEDUCTO Y ALCANTARILLADO CALLE 12 ENTRE 3 Y 4, EN EL MUNICIPIO DE VICTORIA CALDAS |
| Nombre Contratista: | CONSTRUTOP INGENIERIA LTDA |
| Fecha del contrato: | 14 DE AGOSTO DE 2023 |
| Plazo de ejecución: | 120 DIAS CALENDARIO CONTADOS DESDE LA SUSCRIPCION DEL ACTA DE INICIO |
| Valor inicial: | TRECIENTOS CINCUENTA Y CUATRO MILLONES CIENTO CINCUENTA Y SEIS MIL DOSCIENTOS SETENTA Y UN PESOS (\$ 358,083,255) |
| Adición en Valor: | OCHENTA Y NUEVE MILLONES SETECIENTOS CINCUENTA Y SIETE MIL DOSCIENTOS PESOS (\$ 89,757,200) |
| Valor total + adición: | \$ 447,840,456 |
| Valor ejecutado: | \$ 97,579,724 |
| Valor no ejecutado: | \$ 238,889,288 |
| Fecha de iniciación: | 14 DE AGOSTO DE 2023 |
| Fecha de terminación inicial: | 08 DE DICIEMBRE DE 2023 |
| Supervisor: | OSCAR LEONARDO GARCIA CARDOZO |

1. AVANCE DEL CONTRATO

1.1. Avance físico

| | |
|---------------------------|--------|
| Avance físico del periodo | 21.78% |
| Avance físico Acumulado | 53.34% |

| | |
|-----------------------------------------------------------------------------------|-------------------------------------------------------|
|  | GESTIÓN DE CONTRATACIÓN |
| | INFORME DE SUPERVISIÓN CONTRATOS DE OBRA CIVIL |

F-GC-20
Versión 3
Junio 2019

1.2. Informe de actividades (Se anexa resumen de ejecución de la obra)

En el municipio de Victoria, Caldas, en los barrios Divino Niño, sobre el sector de la calle 10 entre carreras 3 y 4, calle 12 entre carreras 3 y 4, carrera 5 entre calles 13 y 15 y la planta de tratamiento al contrato 258-2023, se realizara la reposición y cambio de redes de acueducto y alcantarillado.

- 16 de agosto: Recorrido entre personal del contratista, contratista de obra, supervisor de zona, para entrega de la obra a ejecutar.
- 25 de agosto: inicio de ejecución de obras en el barrio divino niño.
- 30 de agosto: se inician a instalar la tubería en la carrera 5 entre calles 13 y 15.
- 23 de octubre: se inician a ejecutar las obras de cambio de material filtrante en la planta

| INSTALACIÓN DE TUBERÍA | | |
|-------------------------------|----------------|------------|
| SECCIONAL | SERVICIO | KILÓMETROS |
| VICTORIA | ALCANTARILLADO | 0.188 |
| VICTORIA | ACUEDUCTO | 0.417 |

1.3. Avance en tiempo

| | |
|----------------------------|--------|
| Plazo de ejecución: | 120 |
| Tiempo total transcurrido: | 97 |
| Avance Porcentual: | 80.83% |

1.4. Registro fotográfico (puede presentarse como anexo, o incluirlo en el informe)



FOTO 1. Cerramiento en polisombra yute verde de H=2m.



FOTO 2. Cerramiento en polisombra yute verde de H=2m

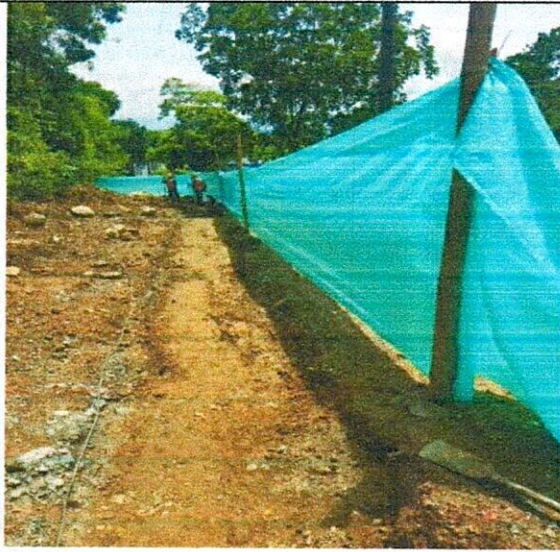

FOTO 3. Suministro, transporte e instalación señales preventivas.



FOTO 4. Demolición de pavimento en concreto hidráulico



F-GC-20
Versión 3
Junio 2019

GESTIÓN DE CONTRATACIÓN

INFORME DE SUPERVISIÓN CONTRATOS DE OBRA CIVIL



FOTO 5. Excavación en zanja - Material común



FOTO 6. Excavación en zanja - Material común



FOTO 7. Losa superior de pozo de inspeccion



FOTO 8. Instalación de pavimento MR 41



FOTO 9. Instalación de hierro para losa superior de los pozos de inspección



FOTO 10. Caja de inspección domiciliar de 0,50m x 0,50m.



FOTO 11. Instalación Tubería Acueducto.



FOTO 12. Rellenos compactados con material de la obra.

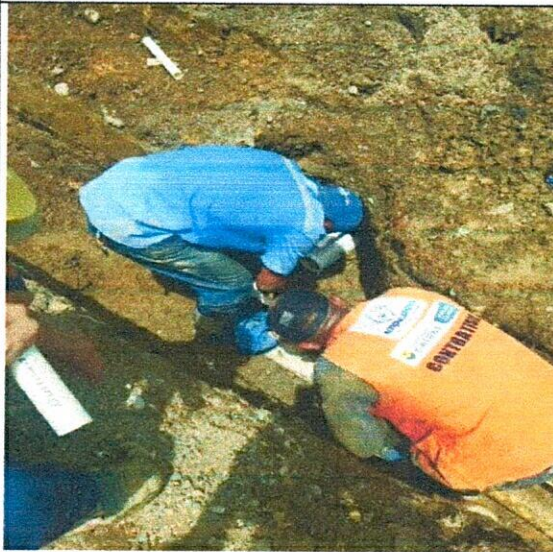

FOTO 13. Cámara de caída D=1.5, H<3,04



FOTO 14. Instalación Tubería Acueducto



FOTO 14. Empalme tubería acueducto



FOTO 15. Arena para base y atraque

1.5. Problemáticas con la obra

En general se presentaron fuertes precipitaciones que afectaron en alguna forma, la normal ejecución de actividades en el municipio de Victoria donde se desarrolla el contrato de obra, lo cual afecta directamente las actividades, generando retrasos y afectaciones en los sitios de obra.

| | |
|-------------------------------------------------------------------------------------------------------------------------|-------------------------------------------------------|
|  F-GC-20 Versión 3 Junio 2019 | GESTIÓN DE CONTRATACIÓN |
| | INFORME DE SUPERVISIÓN CONTRATOS DE OBRA CIVIL |

1.6. Avance financiero

| | |
|-------------------------------------|----------------|
| Inversión Contratada: | \$ 447,840,456 |
| Inversión ejecutada en el periodo: | \$ 97,579,724 |
| Porcentaje ejecutado en el periodo: | 21.78% |
| Inversión total ejecutada: | \$ 208,951,167 |
| Porcentaje total ejecutado: | 53.34% |

2. CONTROL SOBRE PÓLIZAS VIGENTES (para el acta final relacione la ampliación de las pólizas de estabilidad y calidad de la obra)

| GARANTÍAS | ASEGURADORA | No. PÓLIZA | FECHA INICIAL | FECHA FINAL | VR. ASEGURADO |
|-----------------------------------------|---------------------|------------|---------------|-------------|------------------|
| CUMPLIMIENTO | SEGUROS MUNDIAL S.A | 100003406 | 21/JUL/2023 | 18/FEB/24 | \$107.424.976,50 |
| SALARIOS Y PRESTACIONES SOCIALES | SEGUROS MUNDIAL S.A | 100003406 | 21/JUL/2023 | 18/NOV/26 | \$71.616.651 |
| ESTABILIDAD Y CALIDAD DE LA OBRA | SEGUROS MUNDIAL S.A | 100003406 | 5 AÑOS | 5AÑOS | \$107.424.976,50 |
| RESPONSABILIDAD CIVIL EXTRA CONTRACTUAL | SEGUROS MUNDIAL S.A | 10001017 | 21/JUL/2023 | 18/FEB/24 | \$107.424.976,50 |

3. CONTROL DEL CUMPLIMIENTO DE LA SEGURIDAD SOCIAL INTEGRAL (Verifique afiliación o pagos aportados y señale con una X)

| NOMBRE DEL TRABAJADOR | ARP | EPS | AFP | PARAFISCALES | FIC |
|--------------------------------|-----|-----|-----|--------------|-----|
| ALVARO ANDRES LOPEZ MARTINEZ | X | X | X | X | X |
| BRAYAN STEVEN QUICENO | X | X | X | X | X |
| CRISTIAN FELIPE MANJARRES | X | X | X | X | X |
| FABIAN ANDRES RUIZ RUIZ | X | X | X | X | X |
| GEIMAR ANDRES RUIZ ROJAS | X | X | X | X | X |
| GERMAN VALENCIA MOLINA | X | X | X | X | X |
| HERNANDO HERRERA TORRES | X | X | X | X | X |
| FERNANDO OCAMPO HOLGUIN | X | X | X | X | X |
| JORGE ALBERTO DEVIA SANJUAN | X | X | X | X | X |
| JORGE ELIECER GUTIERREZ OSPINA | X | X | X | X | X |



F-GC-20
Versión 3
Junio 2019

GESTIÓN DE CONTRATACIÓN

INFORME DE SUPERVISIÓN CONTRATOS DE OBRA CIVIL

| | | | | | |
|--------------------------------|---|---|---|---|---|
| FERNANDO OCAMPO HOLGUIN | X | X | X | X | X |
| JORGE ALBERTO DEVIA SANJUAN | X | X | X | X | X |
| JORGE ELIECER GUTIERREZ OSPINA | X | X | X | X | X |
| PATROCINIO MARTINEZ | X | X | X | X | X |
| PEDRO ANGEL CORTES GARCIA | X | X | X | X | X |
| NOEL SOTO | X | X | X | X | X |
| CLAUDIO FELIPE ARIAS | X | X | X | X | X |
| JOSE LUIS ZAPATA RINCÓN | X | X | X | X | X |

4. CONTROL PAGO SEGURIDAD SOCIAL DEL CONTRATISTA (Persona natural)
5. CONTROL DE SEGURIDAD INDUSTRIAL Y DOTACIÓN (Para los casos donde verifique el incumplimiento de algún ítem, debe anexar la comunicación enviada al contratista notificando la situación)

| Fecha de inspección | CASCO | OVEROL | GUANTES | BOTAS | CARNET | CHALECO | SEÑALIZACIÓN | CAPACITACIÓN SOBRE EL USOS DE LAOS ELEMENTOS DE PROTECCIÓN PERSONAL |
|---------------------|-------|--------|---------|-------|--------|---------|--------------|---------------------------------------------------------------------|
| 30/08/2023 | A | A | A | A | A | A | A | A |
| 27/10/2023 | A | A | A | A | A | A | A | A |

Convenciones: A:adecuada - D:deficiente - N/U: No usan - N/A: No aplica

6. MEMORIA DE CÁLCULO DE CANTIDADES DE OBRA A PAGAR (Anexar Relación)
7. IMPACTO SOCIAL DE LA OBRA

| | | |
|-------------------------------------------------------------------------------------------------------------------------|-------------------------------------------------------|--|
|  F-GC-20 Versión 3 Junio 2019 | GESTIÓN DE CONTRATACIÓN | |
| | INFORME DE SUPERVISIÓN CONTRATOS DE OBRA CIVIL | |

7.1. EMPLEOS GENERADOS

| Personal Contratista de Construcción | | Local | Externa | Subtotal |
|---------------------------------------------|-----------------------------------|--------------|----------------|-----------------|
| Mano de Obra Calificada | Indígenas | 0 | 0 | 0 |
| | Negritudes | 0 | 0 | 0 |
| | Madres cabeza de familia | 0 | 0 | 0 |
| | Personal con limitaciones físicas | 0 | 0 | 0 |
| Mano de Obra No Calificada | Indígenas | 0 | 0 | 0 |
| | Negritudes | 0 | 0 | 0 |
| | Madres cabeza de familia | 0 | 0 | 0 |
| | Personal con limitaciones físicas | 0 | 0 | 0 |
| TOTALES | | 0 | 0 | 0 |
| Personal Interventoría | | Local | Externa | Subtotal |
| Mano de Obra Calificada | Indígenas | 0 | 0 | 0 |
| | Negritudes | 0 | 0 | 0 |
| | Madres cabeza de familia | 0 | 0 | 0 |
| | Personal con limitaciones físicas | 0 | 0 | 0 |
| Mano de Obra No Calificada | Indígenas | 0 | 0 | 0 |
| | Negritudes | 0 | 0 | 0 |
| | Madres cabeza de familia | 0 | 0 | 0 |
| | Personal con limitaciones físicas | 0 | 0 | 0 |
| TOTALES | | 0 | 0 | 0 |

7.2. POBLACIÓN BENEFICIADA

Habitantes y suscriptores del municipio de La Dorada, Caldas en el barrio Alfonso Lopez.

8. DOCUMENTOS ANEXOS

| DOCUMENTO | SI | N/A |
|--------------------------------------------------------------------|-----------|------------|
| Acta de entorno | | X |
| Acta de veeduría | X | |
| Acta de convenio de precios | X | |
| Plan de manejo ambiental | | X |
| Ensayos de laboratorio | X | |
| Acta de suspensión y reanudación (Con la respectiva justificación) | | X |



F-GC-20
Versión 3
Junio 2019

GESTIÓN DE CONTRATACIÓN

INFORME DE SUPERVISIÓN CONTRATOS DE OBRA CIVIL

| DOCUMENTO | SI | N/A |
|----------------------------------------------------------------------------------------------------------------------------------------------------------------------------------------------------------------------------------------|----|-----|
| Bitácora de la obra | X | |
| Actualización de la póliza de calidad o estabilidad con la fecha del acta de liquidación. | | X |
| Paz y Salvo oficina de trabajo. | | X |
| Paz y salvo del contratista donde conste que pago la seguridad social integral y parafiscales de los trabajadores a cargo en la obra. | | X |
| Relación de todas las domiciliarias que se reconstruyan en donde se indique el suscriptor, el número del contador, la dirección, la autorización del propietario para esta reposición y las cantidades de obra de cada una y el valor. | X | |
| Memoria de cálculo de cantidades de obra a pagar | X | |

Calificación entrega de la obra: Excelente 4 – Buena 3 – Regular 2 – Mala 1

4

OSCAR LEONARDO GARCIA CARDOZO

NOMBRE DEL SUPERVISOR

FIRMA DEL SUPERVISOR

FACI 29
Versión 01
Marzo 2019

SERVICIO DE ACUEDUCTO
TRAZABILIDAD DE TUBERÍAS - ACUEDUCTO

| | | | |
|-------------|----------------------|-----------|----------|
| CONTRATO No | CONTRATO 258 DE 2023 | MUNICIPIO | VICTORIA |
|-------------|----------------------|-----------|----------|

| ID TRAMO | PROCESO | DIRECCION DE INSTALACION DE LA TUBERIA | DIAMETRO | LONG(m) | MATERIAL | TIPO DE INSTALACION | NUMERO DE SECTOR HIDRAULICO | CERTIFICACION DE TUBERIA | NUMERO DE CERTIFICADO | ORGANISMO DEL PRODUCTO | # LOTE | FABRICANTE | NIT | FECHA DE INSTALACION DD/MM/AAAA | DIAMETRO DE LA TUBERIA ANTERIOR | MATERIAL TUBERIA ANTERIOR | LONGITUD TUBERIA ANTERIOR |
|----------|-----------------------|----------------------------------------|----------|---------|----------|-----------------------------------|-----------------------------|--------------------------|-----------------------|------------------------|--------|------------|-----------|---------------------------------|---------------------------------|---------------------------|---------------------------|
| | Red Primaria o Mitriz | Calle 10 entre Carreras 3 y 4 | 3" | 83 | PVC | Instalación con apertura de tanja | | SI | NTC-382 | ICONTEC | 10934T | ALIAKIS | 900673911 | 18/09/2023 | 3" | PVC | 83 |
| | Red Primaria o Mitriz | Carrera 5 entre calles 13 a 15 | 2" | 229 | PVC | Instalación con apertura de tanja | | SI | NTC-382 | ICONTEC | 10934T | ALIAKIS | 900673911 | 14/09/2023 | 2" | PVC | 190 |
| | Red Primaria o Mitriz | CALLE 12 ENTRE CPUS 3 Y 4 | 3" | 105 | PVC | Instalación con apertura de tanja | | SI | NTC-382 | ICONTEC | 10934T | ALIAKIS | 900673911 | 22/09/2023 | 3" | PVC | 110 |

| | | | |
|---------------------------------|-------------------------------------------------------------------------------------|--------------------|-----------------------------------------------------------------------------------|
| NOMBRE SUPERVISOR o INTERVENTOR | OSCAR LEONARDO GARCIA CARDOZO | HOMBRE CONTRATISTA | CONSTRUITOP INGENIERIA LTDA |
| FIRMA SUPERVISOR o INTERVENTOR |  | FIRMA CONTRATISTA |  |

VISTO BUENO DE RECIBIDO DE LA INFORMACION -
COORDINADOR ACUEDUCTO

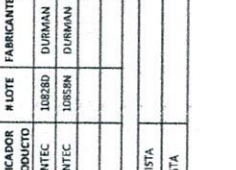
| CONTRATO No. 259 DE 2023 | | MUNICIPIO VICTORIA | | | | | | | | | | | | | | | | |
|-------------------------------------------------------------------|------------------------|-------------------------------------------------------------------------------------|----------------------------------------|----------|---------|----------|---------------------------------------|--------------------------|-----------------------|-------------------------------------|--------|------------|-----------|---------------------------------|---------------------------------|---------------------------|---------------------------|--|
| ID TRAMO | TIPO DE ALCANTARILLADO | COMPONENTE DE RED | DIRECCION DE INSTALACION DE LA TUBERIA | DIAMETRO | LONG(M) | MATERIAL | TIPO DE INSTALACION | CERTIFICACION DE TUBERIA | NUMERO DE CERTIFICADO | ORGANISMO CERTIFICADOR DEL PRODUCTO | # LOTE | FABRICANTE | NIT | FECHA DE INSTALACION DD/MM/AAAA | DIAMETRO DE LA TUBERIA ANTERIOR | MATERIAL TUBERIA ANTERIOR | LONGITUD TUBERIA ANTERIOR | |
| | SANITARIO | RED MENOR DE ALCANTARILLADO | CALLE 12 ENTRE CBAS 3 Y 4 | 16" | 105 | PVC | Renovación o Rehabilitación sin zanja | SI | NTC-3722-3 | ICONTEC | 105280 | DURMAN | 800031596 | 22/01/2023 | 12" | CEMENTO | 305 | |
| | SANITARIO | RED MENOR DE ALCANTARILLADO | CALLE 12 ENTRE CBAS 3 Y 4 | 6" | 83.1 | PVC | Renovación o Rehabilitación sin zanja | SI | NTC-3722-3 | ICONTEC | 105280 | DURMAN | 800031596 | 22/01/2023 | 6" | CEMENTO | 83.1 | |
| NOMBRE SUPERVISOR O INTERVENTOR | | OSCAR LEONARDO GARCIA CAROZZO | | | | | | | | | | | | | | | | |
| FIRMA SUPERVISOR O INTERVENTOR | |  | | | | | | | | | | | | | | | | |
| VISTO BUENO DE RECIBIDO DE LA INFORMACION - COORDINADOR ACUEDUCTO | | | | | | | | | | | | | | | | | | |
| NOMBRE CONTRATISTA | | CONSTRUTOP INGENIERIA LTDA | | | | | | | | | | | | | | | | |
| FIRMA CONTRATISTA | |  | | | | | | | | | | | | | | | | |

ACTA DE CONVENIO DE PRECIOS No. 1

CONTRATO N°: 258 - 2023
CONTRATISTA: CONSTRUTOP INGENIERIA LTDA
CONTRATANTE: EMPOCALDAS S.A.E.S.P.

OBJETO: GRUPO XXXII, REPOSICION REDES DE ACUEDUCTO SECTOR BARRIO DIVINO NIÑO, REPOSICION REDES DE ACUEDUCTO SECTOR LA CALLE 10 ENTRE CARRERAS 3 Y 4, CAMBIO RED ACUEDUCTO CARRERA 5 ENTRE CALLES 13 A LA 15, CAMBIO DE MATERIAL FILTRANTE PLANTA, CONSTRUCCION RED DE ACUEDUCTO Y ALCANTARILLADO SECTOR LA PLANTA, REPOSICION RED DE ACUEDUCTO Y ALCANTARILLADO CALLE 12 ENTRE 3 Y 4, EN EL MUNICIPIO DE VICTORIA CALDAS

VALOR: \$ 447,840,456

RECURSOS:

En la ciudad de Manizales a los dos (21) días del mes de noviembre de 2023 se reunieron los señores ANDRES FELIPE TABA ARROYAVE como Gerente de EMPOCALDAS S.A. E.S.P. y la empresa CONSTRUTOP INGENIERIA LTDA como Contratista, con el fin de convenir los precios no pactados en el contrato No. 258 del 2023.

| ITEM | DESCRIPCION | UNIDAD | VR. UNITARIO |
|-------|---------------------------------------------------------------------------------------------------------------|--------|--------------|
| N.P 2 | ANCLAJE TUBERIA ACUEDUCTO (Incluye 4 tubos galvanizados de 1/2", amarre alambre y concreto simple de 3000 pSI | Und | \$351,190.00 |
| N.P 3 | EXCAVACIÓN EN ZANJA - ROCA 0.0 A 2.0 M | M3 | \$104,224.00 |
| | | | |
| | | | |
| | | | |

Los precios son **COSTOS DIRECTOS**

No siendo otro el motivo de la presente se firma por los que en ella intervinieron.

ANDRES FELIPE TABA ARROYAVE
 Gerente
 EMPOCALDAS S.A.E.S.P

CONSTRUTOP INGENIERIA LTDA
 contratista

OSCAR LEONARDO GARCIA CARDOZO
 EMPOCALDAS S.A.S.P
 Ingeniero de Zona

JUAN PABLO ZULUAGA
 Jefe de planeación
 EMPOCALDAS S.A.E.S.P

ANCLAJE TUBERIA ACUEDUCTO (Incluye 4 tubos galvanizados de 1/2", amarre alambre y concreto simple de 3000 psi

| | Capítulo | Unidad | Rendimiento | V/Unitario | V/Total |
|------------------------------------------------------------|-------------|--------|-------------|------------|----------------|
| CUADRILLA AA TIPO 2 (1 OFICIAL + 2 AYUDANTE) (Albañilería) | Cuadrilla | HR | 6 | 23,140 | 138,840 |
| EQUIPO BÁSICO (HERRAMIENTA MENOR) | Herramienta | UND | 1 | 2,536 | 2,536 |
| ENSAYOS DE RESISTENCIA A COMPRESION | Equipos | UND | 0,08 | 36,736 | 2,939 |
| EQUIPO DE TRANSPORTE | Equipos | DIA | 0,0387 | 131,205 | 5,078 |
| FORMALETA | Insumo | UND | 0,5 | 10,500 | 5,250 |
| ACARREO INTERNO | Insumo | UND | 5 | 1,327 | 6,635 |
| CONCRETO 3000 psi - 21 Mpa | Insumo | M3 | 0,125 | 384,093 | 48,012 |
| TUBERIA GALVANIZADA 1 1/2" | Insumo | ML | 6 | 23,650 | 141,900 |
| SUBTOTAL COSTO DIRECTO | | | | | 351,190 |

EXCAVACIÓN EN ZANJA - ROCA 0.0 A 2.0 M

Actividad M3

| | Capítulo | Unidad | Rendimiento | V/Unitario | V/Total |
|------------------------------------------------------------|-------------|--------|-------------|------------|----------------|
| CUADRILLA AA TIPO 4 (1 OFICIAL + 4 AYUDANTE) (Albañilería) | Cuadrilla | HR | 4 | 23140 | 92560 |
| EQUIPO MANEJO DE AGUAS DIFERENTE A AGUAS RESIDUALES | Equipos | DIA | 0,07 | 57864 | 4050 |
| EQUIPO DE TRANSPORTE | Equipos | DIA | 0,0387 | 131,205 | 5078 |
| EQUIPO BÁSICO (HERRAMIENTA MENOR) | Herramienta | UND | 1 | 2536 | 2536 |
| | | | | | 104,224 |



Vo. Bo.: OSCAR LEONARDO GARCIA CARDOZO
 ING. ZONA ORIENTE
 SUPERVISOR

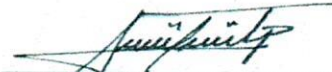

ALVARO CASTAÑO PINEDA
 REPRESENTANTE LEGAL
 CONSTRUTOP INGENIERIA S.A.S

| | | | | | | | |
|------------------|---------------------------------------------------------------------------------------------------------------------------------------------------------------------------------------------------------------------------------------------------------------------------------------------------------------------------------------------------------------------------------------------------------------|-------------------|-------------------------------|-----------------------|------------------------|----------------------|--------|
| CONTRATO No.: | CONTRATO 258 DE 2023 | ACTA No.: | 02 PARCIAL | FECHA DE CORTE: | 30 DE OCTUBRE DE 2023 | PERCENTAJE EJECUTADO | 46.66% |
| OBJETO CONTRATO: | GRUPO XXII. REPOSICION REDES DE ACUEDUCTO SECTOR BARRIO DIVINO NIÑO. REPOSICION REDES DE ACUEDUCTO SECTOR LA CALLE 10 ENTRE CARRERAS 3 Y 4. CAMBIO RED ACUEDUCTO CARRERA 3 ENTRE CALLES 19 A LA 15. CAMBIO DE MATERIAL FILTRANTE PLANTA CONSTRUCCION RED DE ACUEDUCTO Y ALCANTARILLADO SECTOR LA PLANTA. REPOSICION RED DE ACUEDUCTO Y ALCANTARILLADO CALLE 12 ENTRE 3 Y 4 EN EL MUNICIPIO DE VICTORIA CALDAS | FECHA INICIACIÓN: | 14 DE AGOSTO DE 2023 | FECHA DE VENCIMIENTO: | 8 DE DICIEMBRE DE 2023 | | |
| CONTRATISTA: | CONSTRUTOP INGENIERIA S.A.S. | ADICION 01 | \$89.757.200,91 | VALOR TOTAL | \$ 447.277.955 | | |
| | | SUPERVISOR: | OSCAR LEONARDO GARCIA CARDOZO | FECHA: | 30 DE OCTUBRE DE 2023 | | |

Reposición Redes de acueducto sector Barrio Divino Niño en el Municipio de Victoria Caldas

| ITEM | ACTIVIDADES | UNO | CONTRATUAL | | | BALANCE ADICION 01 | | | CANTIDADES ACTUALIZADAS ADICION 01 | | | ACTAS ANTERIORES | | | ACTA No. 2 | | | TOTAL EJECUTADO | | | | |
|-----------------------------|--------------------------------------------------------|-----|------------|--------------|-------------------|--------------------|----------|-------------|------------------------------------|----------|---------------|------------------|----------|-------------|------------|----------|-------------|-----------------|----------|-------------|-----------|-----------|
| | | | CANTIDAD | VR.UNITARIO | VR. TOTAL | % DE OBRA | CANTIDAD | VR. PARCIAL | VR. TOTAL | CANTIDAD | VR. PARCIAL | VR. TOTAL | CANTIDAD | VR. PARCIAL | VR. TOTAL | CANTIDAD | VR. PARCIAL | VR. TOTAL | CANTIDAD | VR. PARCIAL | VR. TOTAL | % EJECUT. |
| 1 | Localización y replanteo | ml | 150,00 | \$ 7,477 | \$ 1,196,320 | 2,41% | 0,00 | \$ 0,00 | \$ 0,00 | 160,00 | \$ 1,196,320 | - | - | - | 0,00 | \$ 0,00 | \$ 0,00 | 0,00 | \$ 0,00 | \$ 0,00 | 0% | |
| 2 | Cerramiento con tela verde y soportes de guadua cada 2 | ml | 160,00 | \$ 7,500 | \$ 1,200,000 | 2,42% | 0,00 | \$ 0,00 | \$ 0,00 | 160,00 | \$ 1,200,000 | - | - | - | 0,00 | \$ 0,00 | \$ 0,00 | 0,00 | \$ 0,00 | \$ 0,00 | 0% | |
| 3 | Señal preventiva y reglamentaria | und | 2,00 | \$ 222,849 | \$ 445,698 | 0,90% | 0,00 | \$ 0,00 | \$ 0,00 | 2,00 | \$ 445,698 | - | - | - | 0,00 | \$ 0,00 | \$ 0,00 | 0,00 | \$ 0,00 | \$ 0,00 | 0% | |
| 4 | Instalación de valla institucional 2x4 | un | 1,00 | \$ 1,028,000 | \$ 1,028,000 | 2,07% | 0,00 | \$ 0,00 | \$ 0,00 | 1,00 | \$ 1,028,000 | - | - | - | 0,00 | \$ 0,00 | \$ 0,00 | 0,00 | \$ 0,00 | \$ 0,00 | 0% | |
| 5 | DEMOLICIONES | | | | | | | | | | | | | | | | | | | | | |
| 6 | Demolición de estructuras en concreto hidráulico | m³ | 3,00 | \$ - | \$ - | 0,00% | 0,00 | \$ 0,00 | \$ 0,00 | 3,00 | \$ 0 | - | - | - | 0,00 | \$ 0,00 | \$ 0,00 | 0,00 | \$ 0,00 | \$ 0,00 | 0% | |
| 7 | Retiro de material sobrante en vehículo automotor | m³ | 96,00 | \$ 26,000 | \$ 2,496,000 | 5,04% | 0,00 | \$ 0,00 | \$ 0,00 | 96,00 | \$ 2,496,000 | - | - | - | 0,00 | \$ 0,00 | \$ 0,00 | 0,00 | \$ 0,00 | \$ 0,00 | 0% | |
| 8 | EXCAVACIONES | | | | | | | | | | | | | | | | | | | | | |
| 9 | En material común de 0 a 2m | m³ | 96,00 | \$ 37,750 | \$ 3,624,000 | 4,44% | 0,00 | \$ 0,00 | \$ 0,00 | 96,00 | \$ 3,624,000 | - | - | - | 0,00 | \$ 0,00 | \$ 0,00 | 0,00 | \$ 0,00 | \$ 0,00 | 0% | |
| 10 | Retiro de material sobrante en vehículo automotor | m³ | 28,80 | \$ 46,976 | \$ 1,352,909 | 1,66% | 0,00 | \$ 0,00 | \$ 0,00 | 28,80 | \$ 1,352,909 | - | - | - | 0,00 | \$ 0,00 | \$ 0,00 | 0,00 | \$ 0,00 | \$ 0,00 | 0% | |
| 11 | LLENOS | | | | | | | | | | | | | | | | | | | | | |
| 12 | Arena para base y atraque | m³ | 18,00 | \$ 173,081 | \$ 3,115,458 | 3,81% | 0,00 | \$ 0,00 | \$ 0,00 | 18,00 | \$ 3,115,458 | - | - | - | 0,00 | \$ 0,00 | \$ 0,00 | 0,00 | \$ 0,00 | \$ 0,00 | 0% | |
| 13 | Lleno compactado con | m³ | 67,20 | \$ 31,745 | \$ 2,133,264 | 2,61% | 0,00 | \$ 0,00 | \$ 0,00 | 67,20 | \$ 2,133,264 | - | - | - | 0,00 | \$ 0,00 | \$ 0,00 | 0,00 | \$ 0,00 | \$ 0,00 | 0% | |
| 14 | Lleno con material de | m³ | 12,00 | \$ 94,000 | \$ 1,128,000 | 1,38% | 0,00 | \$ 0,00 | \$ 0,00 | 12,00 | \$ 1,128,000 | - | - | - | 0,00 | \$ 0,00 | \$ 0,00 | 0,00 | \$ 0,00 | \$ 0,00 | 0% | |
| 15 | Sub base para pavimento | m³ | 15,00 | \$ 207,781 | \$ 3,116,715 | 3,81% | 0,00 | \$ 0,00 | \$ 0,00 | 15,00 | \$ 3,116,715 | - | - | - | 0,00 | \$ 0,00 | \$ 0,00 | 0,00 | \$ 0,00 | \$ 0,00 | 0% | |
| 16 | OBRAS ACUEDUCTO | | | | | | | | | | | | | | | | | | | | | |
| 17 | Instalación acometida domiciliar de acueducto | und | 15,00 | \$ 60,304 | \$ 904,560 | 1,11% | 0,00 | \$ 0,00 | \$ 0,00 | 15,00 | \$ 904,560 | - | - | - | 0,00 | \$ 0,00 | \$ 0,00 | 0,00 | \$ 0,00 | \$ 0,00 | 0% | |
| 18 | Empalmes red de acueducto | ml | 2,00 | \$ 150,000 | \$ 300,000 | 0,37% | 0,00 | \$ 0,00 | \$ 0,00 | 2,00 | \$ 300,000 | - | - | - | 0,00 | \$ 0,00 | \$ 0,00 | 0,00 | \$ 0,00 | \$ 0,00 | 0% | |
| 19 | Instalación tubería de 3" | ml | 160,00 | \$ 7,580 | \$ 1,212,800 | 1,48% | 0,00 | \$ 0,00 | \$ 0,00 | 160,00 | \$ 1,212,800 | - | - | - | 0,00 | \$ 0,00 | \$ 0,00 | 0,00 | \$ 0,00 | \$ 0,00 | 0% | |
| 20 | CONCRETOS | | | | | | | | | | | | | | | | | | | | | |
| 21 | Concreto de 21Mpa para graderías y andenes | m³ | 7,80 | \$ 868,585 | \$ 6,774,807 | 8,29% | 0,00 | \$ 0,00 | \$ 0,00 | 7,80 | \$ 6,774,807 | - | - | - | 0,00 | \$ 0,00 | \$ 0,00 | 0,00 | \$ 0,00 | \$ 0,00 | 0% | |
| 22 | Concreto para pavimento 42MR hecho en obra | m³ | 2,00 | \$ 1,179,550 | \$ 2,359,100 | 2,89% | 0,00 | \$ 0,00 | \$ 0,00 | 2,00 | \$ 2,359,100 | - | - | - | 0,00 | \$ 0,00 | \$ 0,00 | 0,00 | \$ 0,00 | \$ 0,00 | 0% | |
| 23 | ACERO | | | | | | | | | | | | | | | | | | | | | |
| 24 | Acompañamiento social durante toda la obra | mcs | 2,00 | \$ 2,400,133 | \$ 4,800,266 | 5,88% | 0,00 | \$ 0,00 | \$ 0,00 | 2,00 | \$ 4,800,266 | - | - | - | 0,00 | \$ 0,00 | \$ 0,00 | 0,00 | \$ 0,00 | \$ 0,00 | 0% | |
| 25 | Trabajador Siso | mcs | 3,00 | \$ 4,119,093 | \$ 12,357,279 | 15,12% | 0,00 | \$ 0,00 | \$ 0,00 | 3,00 | \$ 12,357,279 | - | - | - | 0,00 | \$ 0,00 | \$ 0,00 | 0,00 | \$ 0,00 | \$ 0,00 | 0% | |
| COSTO TOTAL OBRA | | | | | 49,545,176 | | 0 | | 49,545,176 | 0 | | 0 | | 0 | | 0 | | 0 | | 0 | | 0 |
| COSTO DIRECTO | | | | | 36,713,728 | | 0 | | 36,713,728 | 0 | | 0 | | 0 | | 0 | | 0 | | 0 | | 0 |
| ADMINISTRACIÓN | | | | | 10,646,981 | | 0 | | 10,646,981 | 0 | | 0 | | 0 | | 0 | | 0 | | 0 | | 0 |
| UTILIDAD | | | | | 1,835,686 | | 0 | | 1,835,686 | 0 | | 0 | | 0 | | 0 | | 0 | | 0 | | 0 |
| IVA Sobre utilidades | | | | | 348,780 | | 0 | | 348,780 | 0 | | 0 | | 0 | | 0 | | 0 | | 0 | | 0 |
| TOTAL | | | | | 49,545,176 | | 0 | | 49,545,176 | 0 | | 0 | | 0 | | 0 | | 0 | | 0 | | 0 |

Reposición Redes de acueducto sector la Calle 10 entre Carreras 3 y 4 en el Municipio de Victoria Caldas

| ITEM | ACTIVIDADES | UNO | CONTRATUAL | | | BALANCE ADICION 01 | | | CANTIDADES ACTUALIZADAS ADICION 01 | | | ACTAS ANTERIORES | | | ACTA No. 2 | | | TOTAL EJECUTADO | | | | |
|------|--------------------------------------------------------|-----|------------|--------------|--------------|--------------------|----------|-------------|------------------------------------|----------|--------------|------------------|----------|-------------|------------|----------|-------------|-----------------|--------------|--------------|-----------|-----------|
| | | | CANTIDAD | VR.UNITARIO | VR. TOTAL | % DE OBRA | CANTIDAD | VR. PARCIAL | VR. TOTAL | CANTIDAD | VR. PARCIAL | VR. TOTAL | CANTIDAD | VR. PARCIAL | VR. TOTAL | CANTIDAD | VR. PARCIAL | VR. TOTAL | CANTIDAD | VR. PARCIAL | VR. TOTAL | % EJECUT. |
| 1 | Localización y replanteo | ml | 90,00 | \$ 7,477 | \$ 672,930 | 6,29% | 0,00 | \$ 0,00 | \$ 0,00 | 90,00 | \$ 672,930 | - | - | - | 0,00 | \$ 0,00 | \$ 0,00 | 83,00 | \$ 614,751 | \$ 614,751 | 92% | |
| 2 | Cerramiento con tela verde y soportes de guadua cada 2 | ml | 90,00 | \$ 7,500 | \$ 675,000 | 6,31% | 0,00 | \$ 0,00 | \$ 0,00 | 90,00 | \$ 675,000 | - | - | - | 0,00 | \$ 0,00 | \$ 0,00 | 196,00 | \$ 1,470,000 | \$ 1,233,284 | 184% | |
| 3 | Señal preventiva y reglamentaria | und | 2,00 | \$ 222,849 | \$ 445,698 | 4,17% | 0,00 | \$ 0,00 | \$ 0,00 | 2,00 | \$ 445,698 | - | - | - | 0,00 | \$ 0,00 | \$ 0,00 | 2,00 | \$ 445,698 | \$ 441,504 | 100% | |
| 4 | Instalación de valla institucional 2x4 | un | 1,00 | \$ 1,028,000 | \$ 1,028,000 | 9,61% | 0,00 | \$ 0,00 | \$ 0,00 | 1,00 | \$ 1,028,000 | - | - | - | 0,00 | \$ 0,00 | \$ 0,00 | 1,00 | \$ 1,028,000 | \$ 1,038,326 | 100% | |
| 5 | DEMOLICIONES | | | | | | | | | | | | | | | | | | | | | |
| 6 | En material común de 0 a 2m | m³ | 54,00 | \$ 37,750 | \$ 2,038,500 | 2,49% | 0,00 | \$ 0,00 | \$ 0,00 | 54,00 | \$ 2,038,500 | - | - | - | 0,00 | \$ 0,00 | \$ 0,00 | 31,80 | \$ 1,199,961 | \$ 1,189,153 | 59% | |
| 7 | Retiro de material sobrante en vehículo automotor | m³ | 16,20 | \$ 46,976 | \$ 761,017 | 0,93% | 0,00 | \$ 0,00 | \$ 0,00 | 16,20 | \$ 761,017 | - | - | - | 0,00 | \$ 0,00 | \$ 0,00 | 14,70 | \$ 684,049 | \$ 684,049 | 91% | |
| 8 | LLENOS | | | | | | | | | | | | | | | | | | | | | |
| 9 | Arena para base y atraque | m³ | 6,00 | \$ 173,081 | \$ 1,038,486 | 1,27% | 0,00 | \$ 0,00 | \$ 0,00 | 6,00 | \$ 1,038,486 | - | - | - | 0,00 | \$ 0,00 | \$ 0,00 | 8,30 | \$ 1,423,053 | \$ 1,423,053 | 138% | |
| 10 | Lleno compactado con material de la obra | m³ | 37,80 | \$ 31,745 | \$ 1,199,961 | 1,47% | 0,00 | \$ 0,00 | \$ 0,00 | 37,80 | \$ 1,199,961 | - | - | - | 0,00 | \$ 0,00 | \$ 0,00 | 22,83 | \$ 717,918 | \$ 717,918 | 60% | |
| 11 | Lleno con material de préstamo tierra seca | m³ | 12,00 | \$ 94,000 | \$ 1,128,000 | 1,38% | 0,00 | \$ 0,00 | \$ 0,00 | 12,00 | \$ 1,128,000 | - | - | - | 0,00 | \$ 0,00 | \$ 0,00 | 8,60 | \$ 808,792 | \$ 808,792 | 72% | |
| 12 | OBRAS ACUEDUCTO | | | | | | | | | | | | | | | | | | | | | |
| 13 | Instalación acometida domiciliar de acueducto | und | 12,00 | \$ 60,304 | \$ 723,648 | 0,89% | 0,00 | \$ 0,00 | \$ 0,00 | 12,00 | \$ 723,648 | - | - | - | 0,00 | \$ 0,00 | \$ 0,00 | 30,00 | \$ 1,792,095 | \$ 1,792,095 | 250% | |

| | | | | | | | | | | | | | | | | |
|-------------------------|------------------------------------------------------------------------------------------------------|-----|-------|---------|----|---------|-------|------|----|---------|-------|----|---------------------|----|---------|------|
| 14 | Empalmes red de acueducto | ml | 2.00 | 150,000 | \$ | 300,000 | 0.37% | 0.00 | \$ | 300,000 | 0.00 | \$ | 2.00 | \$ | 297,177 | 100% |
| 15 | Instalación tubería de 3" | ml | 90.00 | 7,580 | \$ | 682,200 | 0.83% | 0.00 | \$ | 682,200 | 81.00 | \$ | 81.00 | \$ | 623,219 | 92% |
| NP | ACERO | | | | | | | | | | | | | | | |
| NP2 | ANCLAJE TUBERIA ACUEDUCTO (Incluye 4 tubos galvanizados de 1/2" - amarré almbre y concreto simple de | UND | | 351,190 | \$ | | 0.00% | | \$ | | | | 2.00 | \$ | 695,770 | |
| COSTO TOTAL OBRA | | | | | | | | | | | | | \$11,531,091 | | | |

| | | | | | | | | | | | | | |
|-----------------------------|--|--|--|--|--|--|--|--|--|--|--|--|---------------------|
| COSTO DIRECTO | | | | | | | | | | | | | \$8,605,292 |
| ADMINISTRACIÓN | | | | | | | | | | | | | \$2,039,501 |
| UTILIDAD | | | | | | | | | | | | | \$530,285 |
| IVA Sobre utilidades | | | | | | | | | | | | | \$0 |
| TOTAL | | | | | | | | | | | | | \$11,531,091 |

| | | | | | | | | | | | | | |
|-----------------------------|--|--|--|--|--|--|--|--|--|--|--|--|---------------------|
| COSTO DIRECTO | | | | | | | | | | | | | \$7,922,365 |
| ADMINISTRACIÓN | | | | | | | | | | | | | \$2,974,866 |
| UTILIDAD | | | | | | | | | | | | | \$396,200 |
| IVA Sobre utilidades | | | | | | | | | | | | | \$75,262 |
| TOTAL | | | | | | | | | | | | | \$10,693,434 |

Cambio red acueducto carrera 5 entre calles 13 a la 15 en el municipio de Victoria Caldas

| ITEM | ACTIVIDADES | UNO | CONTRATUAL | | | BALANCE ADICION 01 | | | CANTIDADES ACTUALIZADAS ADICION 01 | | | ACTAS ANTERIORES | | | ACTA No. 2 | | | TOTAL EJECUTADO | | |
|-------------------------|------------------------------------------------------------------------------------------------------|-----|------------|--------------|-----------|--------------------|----------|-------------|------------------------------------|------------|-------------|------------------|---------------------|-------------|-------------|-----------|-------------|-----------------|----------|-------------|
| | | | CANTIDAD | VR. UNITARIO | VR. TOTAL | % DE OBRA | CANTIDAD | VR. PARCIAL | VR. TOTAL | CANTIDAD | VR. PARCIAL | VR. TOTAL | CANTIDAD | VR. PARCIAL | VR. PARCIAL | CANTIDAD | VR. PARCIAL | VR. PARCIAL | CANTIDAD | VR. PARCIAL |
| 1 | Localización y replanteo | ml | 222.00 | 7,477 | \$ | 1,659,894 | 1.94% | 0.00 | \$ | 1,659,894 | 222.00 | \$ | 1,712,233 | 229.00 | \$ | 1,696,120 | 103% | | | |
| 2 | Ceramiento con tela verde y soportes de fijada cada 2 | ml | 456.00 | 7,500 | \$ | 3,420,000 | 3.99% | -228.00 | \$ | 1,710,000 | 228.00 | \$ | 1,815,000 | 242.00 | \$ | 1,797,920 | 106% | | | |
| 3 | Señal preventiva y replantemaria | und | 6.00 | 222,849 | \$ | 1,337,094 | 1.56% | 0.00 | \$ | 1,337,094 | 6.00 | \$ | 1,337,094 | 6.00 | \$ | 1,337,094 | 100% | | | |
| 4 | Instalación de valla institucional 2x4 | un | 1.00 | 1,028,000 | \$ | 1,028,000 | 1.20% | 0.00 | \$ | 1,028,000 | 1.00 | \$ | 1,028,000 | 1.00 | \$ | 1,028,000 | 100% | | | |
| 5 | DEMOLICIONES | | | | | | | | | | | | | | | | | | | |
| 6 | Corte con disco abrasivo | ml | 804.00 | 10,944 | \$ | 8,798,976 | 10.26% | 0.00 | \$ | 8,798,976 | 804.00 | \$ | 8,798,976 | 569.40 | \$ | 6,172,872 | 71% | | | |
| 7 | Demolición de estructuras en concreto hidráulico incluye | m³ | 30.00 | 119,509 | \$ | 3,585,270 | 4.18% | 62.16 | \$ | 7,428,679 | 92.16 | \$ | 11,013,949 | 82.62 | \$ | 9,780,915 | 90% | | | |
| 8 | EXCAVACIONES | | | | | | | | | | | | | | | | | | | |
| 9 | En material común de 0 a 2m | m³ | 140.00 | 37,750 | \$ | 5,285,000 | 6.47% | 98.40 | \$ | 3,714,600 | 238.40 | \$ | 8,999,600 | 164.62 | \$ | 6,214,405 | 117% | | | |
| 10 | Retiro de material sobrante en vehículo automotor | m³ | 93.00 | 46,976 | \$ | 4,368,768 | 5.35% | 177.96 | \$ | 8,359,849 | 270.96 | \$ | 12,728,617 | 206.01 | \$ | 9,586,455 | 76% | | | |
| 11 | ESTRUCTURAS ACUEDUCTO | | | | | | | | | | | | | | | | | | | |
| 12 | Instalación de tubería PVC de 2" | ml | 160.00 | 5,684 | \$ | 909,440 | 1.11% | 62.00 | \$ | 352,408 | 222.00 | \$ | 1,261,848 | 229.00 | \$ | 1,289,387 | 103% | | | |
| 13 | Instalación de acometidas de 1/2" desde el tubo madre | Un | 30.00 | 60,304 | \$ | 1,809,120 | 2.21% | 5.00 | \$ | 301,520 | 35.00 | \$ | 2,110,640 | 32.00 | \$ | 1,911,568 | 91% | | | |
| 14 | Instalación de Válvulas | Un | 2.00 | 301,507 | \$ | 603,014 | 0.74% | 0.00 | \$ | 603,014 | 2.00 | \$ | 603,014 | 2.00 | \$ | 597,339 | 100% | | | |
| 15 | Suministro e instalación de tubería de 8" con tapa tipo | Un | 2.00 | 495,765 | \$ | 991,530 | 1.21% | 0.00 | \$ | 991,530 | 2.00 | \$ | 991,530 | 7.00 | \$ | 3,437,697 | 450% | | | |
| 16 | Empalme a tubería | und | 6.00 | 141,467 | \$ | 848,802 | 1.04% | -4.00 | \$ | 565,868 | 2.00 | \$ | 283,934 | 3.00 | \$ | 420,407 | 150% | | | |
| 17 | LLENOS | | | | | | | | | | | | | | | | | | | |
| 18 | Arena para base y atraque | m³ | 21.00 | 173,081 | \$ | 3,634,701 | 4.45% | 0.00 | \$ | 3,634,701 | 21.00 | \$ | 3,634,701 | 13.74 | \$ | 2,378,133 | 95% | | | |
| 19 | Lleno compactado con material de la obra | m³ | 74.00 | 31,745 | \$ | 2,349,130 | 2.88% | 59.20 | \$ | 1,879,304 | 133.20 | \$ | 4,228,434 | 68.70 | \$ | 2,160,359 | 52% | | | |
| 20 | Subbase para pavimento | m³ | 41.00 | 207,781 | \$ | 8,519,021 | 10.43% | 96.60 | \$ | 20,071,645 | 137.60 | \$ | 28,590,666 | - | \$ | 985,905 | 3% | | | |
| 21 | CONCRETOS | | | | | | | | | | | | | | | | | | | |
| 22 | Concreto de 21Mpa para gradierías y andenes | m³ | 1.00 | 868,565 | \$ | 868,565 | 1.06% | 0.00 | \$ | 868,565 | 1.00 | \$ | 868,565 | 0.00 | \$ | 0.00 | 0% | | | |
| 23 | Concreto para pavimento 42MPa hecho en obra | m³ | 30.00 | 1,179,550 | \$ | 35,386,500 | 43.31% | 68.64 | \$ | 80,964,312 | 98.64 | \$ | 116,350,812 | 3.44 | \$ | 4,019,467 | 3% | | | |
| 24 | ACERO | | | | | | | | | | | | | | | | | | | |
| 25 | Acero de refuerzo para gradierías | kg | 30.00 | 12,189 | \$ | 365,670 | 0.45% | 770.00 | \$ | 9,385,530 | 800.00 | \$ | 9,751,200 | 0.00 | \$ | 0.00 | 0% | | | |
| NP 2 | ANCLAJE TUBERIA ACUEDUCTO (Incluye 4 tubos galvanizados de 1/2" - amarré almbre y concreto simple de | ml | | 45,500 | \$ | | 0.00% | 186.00 | \$ | 8,463,000 | 186.00 | \$ | 8,463,000 | 0.00 | \$ | 0.00 | 0% | | | |
| COSTO TOTAL OBRA | | | | | | | | | | | | | \$53,181,635 | | | | | | | |

| | | | | | | | | | | | | | |
|-----------------------------|--|--|--|--|--|--|--|--|--|--|--|--|---------------------|
| COSTO DIRECTO | | | | | | | | | | | | | \$24,413,474 |
| ADMINISTRACIÓN | | | | | | | | | | | | | \$20,857,777 |
| UTILIDAD | | | | | | | | | | | | | \$7,181,100 |
| IVA Sobre utilidades | | | | | | | | | | | | | \$1,979,791 |
| TOTAL ACTA No 01 | | | | | | | | | | | | | \$53,181,635 |

| | | | | | | | | | | | | | |
|-----------------------------|--|--|--|--|--|--|--|--|--|--|--|--|---------------------|
| COSTO DIRECTO | | | | | | | | | | | | | \$24,413,474 |
| ADMINISTRACIÓN | | | | | | | | | | | | | \$20,857,777 |
| UTILIDAD | | | | | | | | | | | | | \$7,181,100 |
| IVA Sobre utilidades | | | | | | | | | | | | | \$1,979,791 |
| TOTAL ACTA No 01 | | | | | | | | | | | | | \$53,181,635 |

| | | | | | | | | | | | | | |
|-----------------------------|--|--|--|--|--|--|--|--|--|--|--|--|---------------------|
| COSTO DIRECTO | | | | | | | | | | | | | \$24,413,474 |
| ADMINISTRACIÓN | | | | | | | | | | | | | \$20,857,777 |
| UTILIDAD | | | | | | | | | | | | | \$7,181,100 |
| IVA Sobre utilidades | | | | | | | | | | | | | \$1,979,791 |
| TOTAL ACTA No 01 | | | | | | | | | | | | | \$53,181,635 |

| | | | | | | | | | | | | | | |
|-----------------------------|--------------------------------|----|-------|-----------|----|-------------------|--------|------|----|------|----|----------|----|------------|
| 2.8 | Suministro antracita TE 0.8 - | m³ | 4.00 | 1,658,000 | \$ | 6,632,000 | 37.24% | 0.00 | \$ | 0.00 | \$ | 0.00 | \$ | 0% |
| 3 | INSTALACION MATERIAL FILTRANTE | m³ | 10.50 | 80,000 | \$ | 840,000 | 1.03% | 0.00 | \$ | 0.00 | \$ | 0.00 | \$ | 0% |
| 3.1 | Instalación material filtrante | m³ | 10.50 | 80,000 | \$ | 840,000 | 1.03% | 0.00 | \$ | 0.00 | \$ | 0.00 | \$ | 0% |
| COSTO TOTAL OBRA | | | | | | 17,807,000 | | | | | | 0 | | \$0 |
| COSTO DIRECTO | | | | | | 13,195,258 | | | | | | 0 | | \$0 |
| ADMINISTRACION | | | | | | 3,826,625 | | | | | | 0 | | \$0 |
| UTILIDAD | | | | | | 659,763 | | | | | | 0 | | \$0 |
| IVA Sobre utilidades | | | | | | 125,355 | | | | | | 0 | | \$0 |
| TOTAL | | | | | | 17,807,000 | | | | | | 0 | | \$0 |

CONSTRUCCION RED ACUEDUCTO Y ALCANTARILLADO SECTOR LA PLANTA DEL MUNICIPIO DE VICTORIA CALDAS

| ITEM | ACTIVIDADES | UNO | CONTRACTUAL | | | BALANCE ADICION 01 | | | CANTIDADES ACTUALIZADAS ABRIGON | | | ACTAS ANTERIORES | | | ACTA No. 2 | | | TOTAL EJECUTADO | | |
|-----------------------------|--------------------------------------------------------------------------------------------------------------|---------|-------------|--------------|-----------------------|--------------------|----------|-----------------------|---------------------------------|-----------|----------|------------------|----------------------|-------------|--------------|----------------------|--------------|----------------------|----------------------|-------------|
| | | | CANTIDAD | VR. UNITARIO | VR. TOTAL | % DE OBRA | CANTIDAD | VR. PARCIAL | CANTIDAD | VR. TOTAL | CANTIDAD | VR. PARCIAL | CANTIDAD | VR. PARCIAL | CANTIDAD | VR. PARCIAL | CANTIDAD | VR. PARCIAL | CANTIDAD | VR. PARCIAL |
| 1 | Localización y replanteo de redes (incl levantamiento del terreno) | mts | 150.00 | \$ 7,581 | \$ 1,137,150 | 1.02% | 0.00 | \$ | 1,137,150 | 0.00 | \$ | 229.00 | \$ 1,719,712 | 229.00 | \$ 1,719,712 | 229.00 | \$ 1,719,712 | 229.00 | \$ 1,719,712 | 153% |
| 2 | Cerramiento en polsombra Yute verde de H=2m, paralelos | mts | 308.00 | \$ 17,500 | \$ 5,390,000 | 4.81% | 0.00 | \$ | 5,390,000 | 0.00 | \$ | 308.00 | \$ 5,390,000 | 308.00 | \$ 5,390,000 | 308.00 | \$ 5,390,000 | 308.00 | \$ 5,390,000 | 76% |
| 3 | Valla alusiva a la Obra de 4 x 2 m | und | 1.00 | \$ 756,162 | \$ 756,162 | 0.68% | 0.00 | \$ | 756,162 | 0.00 | \$ | 1.00 | \$ 756,162 | 1.00 | \$ 756,162 | 1.00 | \$ 756,162 | 1.00 | \$ 756,162 | 100% |
| 4 | Suministro, transporte e instalación señales preventivas, | und | 2.00 | \$ 226,085 | \$ 452,170 | 0.40% | 0.00 | \$ | 452,170 | 0.00 | \$ | 2.00 | \$ 452,170 | 2.00 | \$ 452,170 | 2.00 | \$ 452,170 | 2.00 | \$ 452,170 | 100% |
| 5 | Bodega para campamento (incluye adecuaciones) | GB | 1.00 | \$ 916,560 | \$ 916,560 | 0.82% | 0.00 | \$ | 916,560 | 0.00 | \$ | 1.00 | \$ 916,560 | 1.00 | \$ 916,560 | 1.00 | \$ 916,560 | 1.00 | \$ 916,560 | 100% |
| 6 | DEMOLICIONES VARIAS | | | | | | | | | | | | | | | | | | | |
| 7 | Retiro de sobrantes e idemoliciones en vehículo | m3 | 101.70 | \$ 59,812 | \$ 6,082,919 | 5.43% | 0.00 | \$ | 6,082,919 | 0.00 | \$ | 101.70 | \$ 6,082,919 | 101.70 | \$ 6,082,919 | 101.70 | \$ 6,082,919 | 101.70 | \$ 6,082,919 | 34% |
| 8 | EXCAVACIONES | | | | | | | | | | | | | | | | | | | |
| 9 | Excavación en zanja - material Común 0 a 2 m | m3 | 339.00 | \$ 39,184 | \$ 13,283,404 | 16.26% | -105.00 | \$ | 12,128,404 | -105.00 | \$ | 234.00 | \$ 9,169,075 | 144.38 | \$ 5,604,236 | 144.38 | \$ 5,604,236 | 144.38 | \$ 5,604,236 | 62% |
| 10 | RELLENOS COMPACTADOS | | | | | | | | | | | | | | | | | | | |
| 11 | Rellenos compactos con material seleccionado de | m3 | 305.10 | \$ 33,972 | \$ 10,364,857 | 12.65% | -129.60 | \$ | 9,165,257 | -129.60 | \$ | 175.50 | \$ 5,965,086 | 235.18 | \$ 7,914,349 | 235.18 | \$ 7,914,349 | 235.18 | \$ 7,914,349 | 134% |
| 12 | SUSTITUCIONES: BASES Y SUBBASES COMPACTOS | | | | | | | | | | | | | | | | | | | |
| 13 | Afirmado para andenes y zonas duras variadas E=0.10 m | m3/comp | 255.00 | \$ 125,134 | \$ 31,909,267 | 39.05% | -196.50 | \$ | 29,942,767 | -196.50 | \$ | 58.50 | \$ 7,320,361 | 34.20 | \$ 4,239,322 | 34.20 | \$ 4,239,322 | 34.20 | \$ 4,239,322 | 58% |
| 14 | Sustitución en arena limpia para tuberías | m3 | 45.00 | \$ 109,348 | \$ 4,920,645 | 6.02% | 0.00 | \$ | 4,920,645 | 0.00 | \$ | 45.00 | \$ 4,920,645 | 34.22 | \$ 3,705,664 | 34.22 | \$ 3,705,664 | 34.22 | \$ 3,705,664 | 76% |
| 15 | REPOSICION DE LA RED DE ACUEDUCTO | | | | | | | | | | | | | | | | | | | |
| 16 | Instalación de acometidas domiciliarias | Und | 25.00 | \$ 59,280 | \$ 1,482,000 | 1.81% | -25.00 | \$ | 0.00 | -25.00 | \$ | 0.00 | \$ | 0.00 | \$ | 0.00 | \$ | 0.00 | \$ | 0% |
| 17 | Transporte e instalación tubería PVC tipo biaxial PR 200 | ml | 200.00 | \$ 10,550 | \$ 2,110,000 | 2.58% | 0.00 | \$ | 2,110,000 | 0.00 | \$ | 200.00 | \$ 2,110,000 | 228.00 | \$ 2,382,764 | 228.00 | \$ 2,382,764 | 228.00 | \$ 2,382,764 | 114% |
| 18 | ALCANTARILLADOS | | | | | | | | | | | | | | | | | | | |
| 19 | Transporte e instalación de tubería PVC corrugada Ø=12" | ml | 150.00 | \$ 35,000 | \$ 5,250,000 | 6.43% | 12.00 | \$ | 420,000 | 12.00 | \$ | 162.00 | \$ 5,670,000 | 107.00 | \$ 3,709,757 | 107.00 | \$ 3,709,757 | 107.00 | \$ 3,709,757 | 66% |
| 20 | Transporte e instalación de tubería PVC corrugada Ø=160 | ml | 150.00 | \$ 20,502 | \$ 3,075,264 | 3.76% | -150.00 | \$ | 0.00 | -150.00 | \$ | 0.00 | \$ | 9.00 | \$ 182,798 | 9.00 | \$ 182,798 | 9.00 | \$ 182,798 | 6% |
| 21 | Cámaras de Inspección D=1.20 - Concreto 21 Mpa | ml | 4.00 | \$ 809,392 | \$ 3,237,568 | 3.96% | 0.80 | \$ | 647,514 | 0.80 | \$ | 4.80 | \$ 3,885,082 | 6.00 | \$ 4,810,651 | 6.00 | \$ 4,810,651 | 6.00 | \$ 4,810,651 | 125% |
| 22 | Base/cañuela cámara D=1.20 m en concreto 3000 psi | Und | 2.00 | \$ 749,738 | \$ 1,499,476 | 1.84% | 2.00 | \$ | 1,499,476 | 2.00 | \$ | 4.00 | \$ 2,998,952 | 6.00 | \$ 4,456,096 | 6.00 | \$ 4,456,096 | 6.00 | \$ 4,456,096 | 150% |
| 23 | Suministro e instalación Aro Tapa HF Ø=0.68m para | Und | 2.00 | \$ 813,945 | \$ 1,627,890 | 1.99% | 2.00 | \$ | 1,627,890 | 2.00 | \$ | 4.00 | \$ 3,255,781 | 6.00 | \$ 4,837,713 | 6.00 | \$ 4,837,713 | 6.00 | \$ 4,837,713 | 150% |
| 24 | Empalme a cámara de inspección | Und | 1.00 | \$ 131,279 | \$ 131,279 | 0.16% | 0.00 | \$ | 0.00 | 0.00 | \$ | 1.00 | \$ 131,279 | 1.00 | \$ 130,044 | 1.00 | \$ 130,044 | 1.00 | \$ 130,044 | 100% |
| 25 | Caja de inspección domiciliar de 0.60m x 0.60m en | und | 25.00 | \$ 58,776 | \$ 1,469,400 | 17.10% | -25.00 | \$ | 0.00 | -25.00 | \$ | 0.00 | \$ | 1.00 | \$ 55,518 | 1.00 | \$ 55,518 | 1.00 | \$ 55,518 | 100% |
| 26 | Transporte e instalación de silla yee de 12" x 6 | Und | 25.00 | \$ 58,000 | \$ 1,450,000 | 1.77% | -25.00 | \$ | 0.00 | -25.00 | \$ | 0.00 | \$ | 0.00 | \$ | 0.00 | \$ | 0.00 | \$ | 0% |
| 27 | OBRAS EN CONCRETO | | | | | | | | | | | | | | | | | | | |
| 28 | Concreto de 21 Mpa para andenes y/o estructuras | m3 | 3.00 | \$ 985,025 | \$ 2,955,075 | 3.62% | 0.00 | \$ | 2,955,075 | 0.00 | \$ | 3.00 | \$ 2,955,075 | 0.00 | \$ | 0.00 | \$ | 0.00 | \$ | 0% |
| NP | ITEM NO PREVISTOS | | | | | | | | | | | | | | | | | | | |
| NP2 | ANCLAJE TUBERIA ACUEDUCTO (incluye 4 tubos galvanizados de 1/2", amarre almbre y concreto simple de 3000 psi | UND | | \$ 351,150 | \$ 351,150 | 0.00% | | \$ | | | \$ | | \$ | | \$ | 8.00 | \$ 2,783,356 | 8.00 | \$ 2,783,356 | #DIV/0! |
| NP3 | EXCAVACIÓN EN ZANJA - ROCA 0.0 A 2.0 M | m3 | | \$ 104,274 | \$ 104,274 | 0.00% | | \$ | | | \$ | | \$ | | \$ | 24.80 | \$ 2,560,431 | 24.80 | \$ 2,560,431 | |
| COSTO TOTAL OBRA | | | | | \$ 112,001,074 | | | -\$ 48,887,778 | \$ 63,113,296 | | | | \$ 63,113,296 | | | \$ 52,417,960 | | \$ 52,417,960 | \$ 52,423,075 | |
| COSTO DIRECTO | | | | | 82,994,497 | | | 36,226,586 | 46,767,913 | | | | 46,767,913 | | | \$39,121,698 | | \$39,121,698 | | |
| ADMINISTRACION | | | | | 24,068,404 | | | -10,505,710 | 13,562,694 | | | | 13,562,694 | | | \$11,344,185 | | \$11,344,185 | | |
| UTILIDAD | | | | | 4,149,725 | | | -1,811,329 | 2,338,396 | | | | 2,338,396 | | | \$1,955,894 | | \$1,955,894 | | |
| IVA Sobre utilidades | | | | | 788,448 | | | -344,153 | 0 | | | | 0 | | | \$0 | | \$0 | | |
| COSTO TOTAL OBRA | | | | | 112,001,074 | | | -48,887,779 | 62,669,001 | | | | 62,669,001 | | | \$52,423,075 | | \$52,423,075 | | |

REPOSICION RED DE ACUEDUCTO Y ALCANTARILLADO CALLE 12 ENTRE GRAS 3 Y 4 DEL MUNICIPIO DE VICTORIA CALDAS

| ITEM | ACTIVIDADES | UNO | CONTRACTUAL | | | BALANCE ADICION 01 | | | CANTIDADES ACTUALIZADAS ABRIGON | | | ACTAS ANTERIORES | | | ACTA No. 2 | | | TOTAL EJECUTADO | | |
|------|--------------------------------------------------------------------|-----|-------------|--------------|--------------|--------------------|----------|-------------|---------------------------------|-----------|----------|------------------|--------------|-------------|--------------|-------------|--------------|-----------------|--------------|-------------|
| | | | CANTIDAD | VR. UNITARIO | VR. TOTAL | % DE OBRA | CANTIDAD | VR. PARCIAL | CANTIDAD | VR. TOTAL | CANTIDAD | VR. PARCIAL | CANTIDAD | VR. PARCIAL | CANTIDAD | VR. PARCIAL | CANTIDAD | VR. PARCIAL | CANTIDAD | VR. PARCIAL |
| 1 | Localización y replanteo de redes (incl levantamiento del terreno) | mts | 110.00 | \$ 7,581 | \$ 833,910 | 1.02% | 0.00 | \$ | 833,910 | 0.00 | \$ | 110.00 | \$ 833,910 | 105.00 | \$ 796,005 | 105.00 | \$ 796,005 | 105.00 | \$ 796,005 | 95% |
| 1.1 | Cerramiento en polsombra Yute verde de H=2m, paralelos | mts | 228.00 | \$ 17,500 | \$ 3,990,000 | 4.88% | 0.00 | \$ | 3,990,000 | 0.00 | \$ | 228.00 | \$ 3,990,000 | 270.00 | \$ 3,850,000 | 270.00 | \$ 3,850,000 | 270.00 | \$ 3,850,000 | 96% |
| 1.2 | Valla alusiva a la Obra de 4 x 2 m | und | 1.00 | \$ 756,162 | \$ 756,162 | 0.93% | 0.00 | \$ | 756,162 | 0.00 | \$ | 1.00 | \$ 756,162 | 1.00 | \$ 756,162 | 1.00 | \$ 756,162 | 1.00 | \$ 756,162 | 100% |
| 1.3 | Suministro, transporte e instalación señales preventivas, | und | 2.00 | \$ 226,085 | \$ 452,170 | 0.55% | 0.00 | \$ | 452,170 | 0.00 | \$ | 2.00 | \$ 452,170 | 4.00 | \$ 904,339 | 4.00 | \$ 904,339 | 4.00 | \$ 904,339 | 200% |
| 1.4 | Bodega para campamento (incluye adecuaciones) | GB | 1.00 | \$ 916,560 | \$ 916,560 | 1.12% | 0.00 | \$ | 916,560 | 0.00 | \$ | 1.00 | \$ 916,560 | 1.00 | \$ 916,560 | 1.00 | \$ 916,560 | 1.00 | \$ 916,560 | 100% |
| 1.5 | DEMOLICIONES VARIAS | | | | | | | | | | | | | | | | | | | |
| 2 | Demolición carpeta de rodadura en mapia | m3 | 7.10 | \$ 75,000 | \$ 532,500 | 0.65% | 0.00 | \$ | 532,500 | 0.00 | \$ | 7.10 | \$ 532,500 | 29.40 | \$ 2,205,000 | 29.40 | \$ 2,205,000 | 29.40 | \$ 2,205,000 | 414% |
| 2.1 | Demolición de andenes y sardinetes en concreto hidráulico | m3 | 1.54 | \$ 108,472 | \$ 167,047 | 0.20% | 0.00 | \$ | 167,047 | 0.00 | \$ | 1.54 | \$ 167,047 | 2.16 | \$ 234,300 | 2.16 | \$ 234,300 | 2.16 | \$ 234,300 | 140% |

| Código | Descripción | Unidad | Cantidad | Valor Unitario | Valor Total | Porcentaje | Valor Unitario | Valor Total | Porcentaje |
|--------|---------------------------------------------------------------------------------------------------------------|----------------------|----------|----------------|---------------|------------|----------------|---------------|------------|
| 2.2 | Corte mecanizado de carpeta de rodadura existente mapla | m ² | 220.00 | \$ 4,249 | \$ 934,780 | 1.14% | \$ 220.00 | \$ 934,780 | 1.14% |
| 2.4 | Retiro de sobrantes y demoliciones en vehículo | m ³ | 77.75 | \$ 59,812 | \$ 4,650,413 | 5.69% | \$ 77.75 | \$ 4,650,413 | 5.69% |
| 3 | Excavaciones en zanja - material Común. 0 a 2 m | m ³ | 177.20 | \$ 39,184 | \$ 6,943,419 | 8.50% | \$ 177.20 | \$ 6,943,419 | 8.50% |
| 4 | Entibado horizontal Tipo I | m ^l | 110.00 | \$ 39,691 | \$ 4,366,010 | 5.34% | \$ 110.00 | \$ 4,366,010 | 5.34% |
| 5 | RELLENOS COMPACTADOS | | | | | | | | |
| 5.10 | Rellenos compactos con material seleccionado de | m ³ | 159.48 | \$ 33,972 | \$ 5,417,855 | 6.63% | \$ 159.48 | \$ 5,417,855 | 6.63% |
| 6 | SUSTITUCIONES- BASES Y SUBBASES COMPACTOS | | | | | | | | |
| 6.10 | Afirmado para andenes y zonas duras varias E=0.10 m | m ³ /comp | 1.54 | \$ 125,134 | \$ 192,707 | 0.24% | \$ 1.54 | \$ 192,707 | 0.24% |
| 6.20 | Sub-base granular tipo RVIAS. Incluye Proctor modificado, | m ³ /comp | 32.00 | \$ 165,921 | \$ 5,309,482 | 6.50% | \$ 32.00 | \$ 5,309,482 | 6.50% |
| 6.30 | Sustitución en arena limpia para tuberías | m ³ | 33.60 | \$ 109,348 | \$ 3,674,081 | 4.50% | \$ 33.60 | \$ 3,674,081 | 4.50% |
| 7.00 | REPOSICIÓN DE LA RED DE ACUEDUCTO | | | | | | | | |
| 7.10 | Transporte e instalación tubería PVC tipo biaxial PR 200 | m ^l | 110.00 | \$ 8,550 | \$ 940,500 | 1.15% | \$ 110.00 | \$ 940,500 | 1.15% |
| 7.20 | Instalación de acometidas domiciliarias | UND | 20.00 | \$ 59,280 | \$ 1,185,600 | 1.45% | \$ 20.00 | \$ 1,185,600 | 1.45% |
| 8.00 | ALCANTARILLADOS | | | | | | | | |
| 8.10 | Transporte e instalación de tubería PVC corrugada Ø=16" | m ^l | 110.00 | \$ 40,633 | \$ 4,469,632 | 5.47% | \$ 110.00 | \$ 4,469,632 | 5.47% |
| 8.20 | Transporte e instalación de tubería PVC corrugada Ø=160 | m ^l | 120.00 | \$ 20,502 | \$ 2,460,211 | 3.01% | \$ 120.00 | \$ 2,460,211 | 3.01% |
| 8.30 | Cámaras de inspección D=1.20 -concreto 21 Mpa | m ^l | 4.00 | \$ 809,392 | \$ 3,237,568 | 3.96% | \$ 4.00 | \$ 3,237,568 | 3.96% |
| 8.40 | Base/ calícula cámara D=1.20 m en concreto 3000 psi | Und | 3.00 | \$ 749,738 | \$ 2,249,214 | 2.75% | \$ 3.00 | \$ 2,249,214 | 2.75% |
| 8.50 | Suministro e instalación Avo Tapa HF D=0.68m para | Und | 3.00 | \$ 813,945 | \$ 2,441,836 | 2.99% | \$ 3.00 | \$ 2,441,836 | 2.99% |
| 8.60 | Empalme a cámara de inspección | Und | 2.00 | \$ 131,279 | \$ 262,558 | 0.32% | \$ 2.00 | \$ 262,558 | 0.32% |
| 8.70 | Caja de inspección domiciliaria de 0.60m x 0.60m en | und | 20.00 | \$ 558,776 | \$ 11,175,511 | 13.68% | \$ 20.00 | \$ 11,175,511 | 13.68% |
| 8.80 | Transporte e instalación de silla yee de 16" x 6" | und | 20.00 | \$ 63,149 | \$ 1,262,983 | 1.55% | \$ 20.00 | \$ 1,262,983 | 1.55% |
| 9.00 | OBRAS EN CONCRETO | | | | | | | | |
| 9.10 | Concreto de 21 Mpa para andenes y/o estructuras | m ³ | 1.54 | \$ 985,025 | \$ 1,516,938 | 1.86% | \$ 1.54 | \$ 1,516,938 | 1.86% |
| 9.20 | Suministro e instalación pavimento en concreto | m ³ | 1.54 | \$ 1,224,003 | \$ 1,884,965 | 2.31% | \$ 1.54 | \$ 1,884,965 | 2.31% |
| 9.30 | Suministro e instalación de mapla para carpeta de | m ³ /comp | 18.14 | \$ 470,000 | \$ 7,618,800 | 9.32% | \$ 18.14 | \$ 7,618,800 | 9.32% |
| 9.40 | Acero de refuerzo F=60.000psi | KG | 171.00 | \$ 10,890 | \$ 1,862,164 | 2.28% | \$ 171.00 | \$ 1,862,164 | 2.28% |
| NP | ITEM NO PREVISTOS | | | | | | | | |
| NP2 | ANCLAJE TUBERÍA ACUEDUCTO (Incluye 4 tubos galvanizados de 1/2", amarre alambre y concreto simple de 3000 psi | UND | | \$ 351,190 | | 0.00% | \$ | | |

| | | | | | | | |
|------------------|--|--|---------------|---------------|---------------|---------------|---------------|
| COSTO TOTAL OBRA | | | \$ 81,705,576 | \$ 81,705,576 | \$ 72,532,642 | \$ 10,806,817 | \$ 82,656,676 |
|------------------|--|--|---------------|---------------|---------------|---------------|---------------|

| Categoría | Subcategoría | Valor |
|------------------|----------------------|----------------|
| COSTO DIRECTO | ADMINISTRACIÓN | \$ 60,545,073 |
| | UTILIDAD | \$ 17,558,071 |
| | IVA Sobre utilidades | \$ 3,027,254 |
| COSTO TOTAL OBRA | | \$ 81,705,576 |
| COSTO TOTAL OBRA | | \$ 81,705,576 |
| COSTO TOTAL OBRA | | \$ 81,705,576 |
| COSTO DIRECTO | ADMINISTRACIÓN | \$ 331,439,760 |
| | UTILIDAD | \$ 96,117,530 |
| | IVA Sobre utilidades | \$ 16,571,988 |
| TOTAL OBRA | | \$ 544,129,278 |

| | | |
|----------------------------|----------------|----------------|
| RESUMEN DEL CONTRATO: | | |
| Valor del contrato inicial | \$ 357,520,755 | |
| Valor adición | \$ 89,757,201 | |
| Valor total del contrato | \$ 447,277,956 | |
| Valor Acta 01 | \$ 111,371,443 | |
| Valor presente Acta 02 | \$ 37,346,727 | |
| Saldo por ejecutar | \$ 238,559,785 | |
| SUMAS IGUALES | | \$ 447,277,956 |



Vo. Bc.: OSCAR LEONARDO GARCIA CARDOZO
ING. ZONA ORIENTE
SUPERVISOR

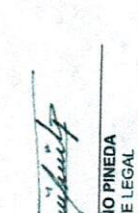

ALVARO CASTANO PINEDA
REPRESENTANTE LEGAL
CONSTRUTOP INGENIERIA S.A.S

Buen día, envío pantallazo donde ese evidencia que las facturas se encuentran en la plataforma de la DIAN.

Este documento le sirve como certificado de existencia

25-11-2023

25-11-2023

ACP

ACP244

Factura electrónica

900037096

CONSTRUTOP INGEN...

890603239

EMPOCALDAS SA ESP

Aprobado con notificación

Factura Electrónica

\$97,579,724

| | | | | |
|-----------------------------------------------------------------------------------|---------------------------------------------------|--|--|--------------------------|
|  | GESTIÓN DE CONTRATACIÓN | | | F-GC-22 |
| | LISTA DE CHEQUEO PAGO DE ACTAS - CONTRATO DE OBRA | | | Versión 11 2022-08-03 |

| | | | | | | |
|------------------------------|------------------------------------------------------------------------------------------------------------------------------------------------------------------------------------------------------------------------------------------------------------------------------------------------------------------------------------------------------------------------------------------------------------------|----------------------------------|---|---------------------------------------|-------------|--|
| # CONTRATO Y AÑO | 258 DE 2023 | Acta N° | 2 | 1. VALOR INICIAL (incluido AIU e IVA) | 358,083,255 | |
| | | | | 2. VALOR ADICION | 89,757,200 | |
| CONTRATISTA | CONSTRUTOP INGENIERIA LTDA | | | 3. VALOR TOTAL (1+2) | 447,840,455 | |
| NIT O CC: | 900.037.096-1 | | | 4. VALOR ACTAS ANTERIORES (-) | 111,371,443 | |
| CDP (#, rubro y fecha) | 20230592 – 05/06/2023 20230850 – 06/10/2023 | | | 5. VALOR PRESENTE ACTA (-) | 97,579,724 | |
| RP (#, rubro y fecha) | 819 – 25/07/2023 1039 – 11/10/2023 | | | 6. VALOR POR EJECUTAR (3 - 4 - 5) | 238,889,288 | |
| OBJETO DEL CONTRATO: | GRUPO XXXII, REPOSICION REDES DE ACUEDUCTO SECTOR BARRIO DIVINO NIÑO, REPOSICION REDES DE ACUEDUCTO SECTOR LA CALLE 10 ENTRE CARRERAS 3 Y 4, CAMBIO RED ACUEDUCTO CARRERA 5 ENTRE CALLES 13 A LA 15, CAMBIO DE MATERIAL FILTRANTE PLANTA, CONSTRUCCION RED DE ACUEDUCTO Y ALCANTARILLADO SECTOR LA PLANTA, REPOSICION RED DE ACUEDUCTO Y ALCANTARILLADO CALLE 12 ENTRE 3 Y 4, EN EL MUNICIPIO DE VICTORIA CALDAS | | | | | |
| TIPO DE RECURSOS | RECURSOS POIR – EMPRESTITO DAVIVIENDA | CENTRO DE COSTOS y PROCEDIMIENTO | | | | |
| DOCUMENTO VERIFICADOS | | | | | | |
| | | | | ✓ | # FOLIOS | |
| 1- | Autoliquidaciones en Salud, Pensiones y Riesgos profesionales del personal empleado en la obra y del contratista (Personas naturales) o Certificado de Cumplimiento del Artículo 50 de la Ley 789/02 (Personas jurídicas). | | | | X | |
| 2- | Pagos SENA e ICBF, cuando aplique. | | | | N/A | |
| 3- | Pagos al FIC | | | | X | |
| 4- | Factura (Régimen Común) o Factura equivalente (régimen simplificado). | | | | X | |
| 5- | Informe de actividades o Bitácora. | | | | X | |
| 6- | Copia de las planillas de pago con firma de los trabajadores. | | | | X | |
| 7- | Informe de Interventoría y certificado. Formato F-GC-20 | | | | X | |
| 8- | Ensayos de densidad. | | | | N/A | |
| 9- | Diseño de Mezclas. | | | | N/A | |
| 10- | Ensayo de resistencia de concreto o ensayo de viguetas en pavimentos. | | | | N/A | |
| 11- | Trazabilidad de la tubería (Formato F-GC-79 para tubería de Acueducto y F-AL-07 para tubería de alcantarillado, según aplique) | | | | X | |
| 12- | Actas de visita de acometidas. Formato F-AC-51 | | | | N/A | |
| 13- | Actas de finalización de obras de acometidas. Formato F-AC-52 (Sólo aplica para el acta final) | | | | N/A | |
| 14- | Distribución por centro de costos. Formato F-GF-32 - Copia de este formato se debe entregar en Planeación y Proyectos (firma de recibido) | | | | X | |
| 15- | Acta parcial o final del contrato. | | | | X | |
| 16- | Certificado de existencia de factura electrónica como título valor | | | | X | |

Nota: Si pasados tres (3) días después del recibo de esta documentación el Supervisor del contrato no presenta correcciones, quedará en firme y será subida al SECOP.

Secretaría General CERTIFICA que el Supervisor del Contrato entregó la documentación para ser archivada en la carpeta correspondiente.

Andrés Felipe Giraldo R.

Andrés G.

NOMBRE DE QUIEN RECIBE

FIRMA

| DOCUMENTOS ANEXOS CON DESTINO A TESORERÍA | | ✓ |
|---------------------------------------------------------------------------------------------------------------------------------------------------------------------------------------------------------------------------|---|---|
| Factura original o Documento equivalente | X | ✓ |
| Acta parcial o final del contrato. | X | ✓ |
| Informe de Interventoría y certificado. Formato F-GC-20 | X | ✓ |
| Distribución por centro de costos. Formato F-GF-32 | X | ✓ |
| Autoliquidaciones en Salud, Pensiones y Riesgos profesionales del personal empleado en la obra y del contratista (Personas naturales) o Certificado de Cumplimiento del Artículo 50 de la Ley 789/02 (Personas jurídicas) | X | ✓ |
| Copia del registro presupuestal | X | ✓ |

Fecha de presentación

21 DE NOVIEMBRE DE 2023

| DATOS DEL SUPERVISOR | | |
|-------------------------------|-------------------|---------------------------------------------------------------------------------------|
| OSCAR LEONARDO GARCIA CARDOZO | INGENIERO DE ZONA |  |
| NOMBRE | CARGO | |

| DATOS PARA LA TRANSFERENCIA DE PAGOS | | |
|--------------------------------------|----------------|------------|
| 0 87069996517 | CORRIENTE | DAVIVIENDA |
| CUENTA | TIPO DE CUENTA | BANCO |

28-11-23
10