



F-GC-22
Versión 7
Abril 2018

EMPOCALDAS S.A E.S.P
GESTIÓN DE CONTRATACIÓN

LISTA DE CHEQUEO PAGO DE ACTAS - CONTRATO DE OBRA

# CONTRATO Y AÑO	00144 DE JUNIO 29 DE 2018	Acta N°	PARCIAL No 01	1. VALOR INICIAL (incluido AIIU e IVA)	74.137.542
CONTRATISTA	CARLOS ANDRES MASSO VALENCIA.			2. VALOR ADICION (+)	0
NIT O CC:	1.053.769.363			3. VALOR TOTAL (1+2)	74.137.542
CDP (#, rubro y fecha)	00652 DE 2018/06/25 - 00660 DE 2018/06/27			4. VALOR ACTAS ANTERIORES (-)	0
RP (#, rubro y fecha)	822 2018/08/01			5. VALOR PRESENTE ACTA (-)	63.468.402
OBJETO DEL CONTRATO:	OBRA 1: OBRAS DE EXPANSIÓN DE LA RED PRIMARIA DE ACUEDUCTO EN EL SECTOR DEL BARRIO DEPARTAMENTAL ZONA SUR DEL MUNICIPIO DE CHINCHINA CALDAS OBRA 2: CONSTRUCCIÓN DE CÁMARAS DE ALCANTARILLADO EN LA CARRERA 7 N° 10-56 Y CALLE 5 ENTRE CARRERAS 7 Y 8 EN EL MUNICIPIO DE CHICHINA CALDAS INSTALACIÓN DE TUBERÍA DE POLIETILENO SECTOR HORIZONTE EN EL MUNICIPIO DE LA DORADA, REPARACIÓN CONDUCCIÓN TARCARA SECTOR BOCATOMA EN EL MUNICIPIO DE AGUADAS CALDAS, REPOSICIÓN DE TUBERÍA DE ALCANTARILLADO EN LA CALLE 4 CON CARRERA 2 EN EL MUNICIPIO DE VITERBO CALDAS.				
TIPO DE RECURSOS	PROPIOS	CENTRO DE COSTOS y PROCEDIMIENTO		6. VALOR POR EJECUTAR (3 - 4 - 5)	10.669.140

DOCUMENTO VERIFICADOS		# FOLIOS
1- Autoliquidaciones en Salud, Pensiones y Riesgos profesionales del personal empleado en la obra y del contratista (Personas naturales) o Certificado de Cumplimiento del Artículo 50 de la Ley 789/02 (Personas jurídicas).	X	
2- Pagos SENA e ICBF, cuando aplique.		N/A
3- Pagos al FIC	X	
4- Factura (Régimen Común) o Factura equivalente (régimen simplificado).	X	
5- Informe de actividades o Bitácora.	X	
6- Copia de las planillas de pago con firma de los trabajadores.	X	
7- Informe de Interventoría y certificado. Formato F-GC-20	X	
8- Ensayos de densidad.		N/A
9- Diseño de Mezclas.		N/A
10- Ensayo de resistencia de concreto o ensayo de viguetas en pavimentos.		N/A
11- Trazabilidad de la tubería. (Formato F-GC-79 para tubería de Acueducto y F-AL-07 para tubería de Alcantarillado, según aplique)		N/A
12- Actas de visita de acometidas. Formato F-AC-51		N/A
13- Actas de finalización de obras de acometidas. Formato F-AC-52 (Sólo aplica para el acta final)	X	
		N/A

Nota: Si pasados tres (3) días después del recibo de esta documentación el Supervisor del contrato no presenta correcciones, quedará en firme y será subida al SECOP.

Secretaría General CERTIFICA que el Supervisor del Contrato entregó la documentación para ser archivada en la carpeta correspondiente.

Juan Amilo Orlas
NOMBRE DE QUIEN RECIBE

[Firma] 03/19/2018
FIRMA

DOCUMENTOS ANEXOS CON DESTINO A TESORERÍA	
Factura original o Documento equivalente	X
Acta original	X
Informe de Interventoría y certificado. Formato F-GC-20	X
Copia del Registro Presupuestal	X
Distribución por centro de costos. Formato F-GF-32	X
Autoliquidaciones en Salud, Pensiones y Riesgos profesionales del personal empleado en la obra y del contratista (Personas naturales) o Certificado de Cumplimiento del Artículo 50 de la Ley 789/02 (Personas jurídicas)	X

Fecha de presentación: 26/09/2018

DATOS DEL SUPERVISOR		
ING. GERARDO ANTONIO RAMIREZ G	INGENIERO ZONA CENTRO NORTE	[Firma]
NOMBRE	CARGO	

DATOS DEL SUPERVISOR		
ING. ABEL ROJAS RUBIANO	INGENIERO ZONA ORIENTE	[Firma]
NOMBRE	CARGO	

DATOS DEL SUPERVISOR		
ING. LUIS FERNANDO ARIAS VASQUEZ	INGENIERO ZONA OCCIDENTE	[Firma]
NOMBRE	CARGO	

DATOS PARA LA TRANSFERENCIA DE PAGOS		
CUENTA	TIPO DE CUENTA	BANCO
0560085960005610	CORRIENTE	DAVIVIENDA

RESUMEN PLANILLA PAGADA 111233

DATOS GENERALES DEL APORTANTE									
IDENTIFICACION	DV	RAZON SOCIAL	CLASE CODIGO	ARL	F. PRESENTACION	ACT. ECO	TIPO DE EMPRESA		
CC 1052786363	0	CARLOS ANDRES MASSO VALENZIA	1	0	ARL SURIA - 14-26	4200	Natural		
MUN-DEP	DIRECCION	TELEFONO	EMAIL	EXENTO DE PARAFISCALES					
17-1	CRA 21 No 62 10 LA RAMBLA	8654533	andresmasso@hdmisf.com	S					

DATOS GENERALES DE LA LIQUIDACION

PERIODO PENSIÓN	PERIODO SALUD	PLANILLA	TIPO PLANILLA	FECHA PAGO	CENTRO DE TRABAJO	DEPARTAMENTO	MUNICIPIO	VALOR PAGO	INTERES X MORA	ENTIDAD RECALDO
2018-08	2018-08	13454521	Y	2018-09-10	TODOS	TODOS	TCOOS	277.100	0	BANCO CAJA SOCIAL BSCC
Nº AFILIADOS	REF. DE PAGO (PIN)	FECHA LIMITE PAGO	ESTADO PLANILLA							
1	13454521	2018-09-14	Pagada							

EMPLEADO	NOVEDADES	DIAS	PENSIÓN		SALUD		CCF		RIESGOS		TARIFA PARAF SENA	ICBF	ESAP	MIN	Total	Punto de Parafiscar													
			IBC	NOBRE	IBC	NOBRE	IBC	NOBRE	IBC	NOBRE																			
CC 10379333	NOVEDAD: 13454521	30	79.242	103.000	79.242	103.000	97.740	103.000	0	791.242	0,08340	0	0	0,57	277.100	N													
<table border="1"> <thead> <tr> <th colspan="2">TOTALES IBC</th> <th colspan="2">IBC RIESGOS</th> <th colspan="2">IBC CAJAS</th> </tr> </thead> <tbody> <tr> <td>IBC PENSIÓN</td> <td>781.242</td> <td>IBC SALUD</td> <td>781.242</td> <td>IBC RIESGOS</td> <td>781.242</td> <td>IBC CAJAS</td> <td>0</td> </tr> </tbody> </table>																TOTALES IBC		IBC RIESGOS		IBC CAJAS		IBC PENSIÓN	781.242	IBC SALUD	781.242	IBC RIESGOS	781.242	IBC CAJAS	0
TOTALES IBC		IBC RIESGOS		IBC CAJAS																									
IBC PENSIÓN	781.242	IBC SALUD	781.242	IBC RIESGOS	781.242	IBC CAJAS	0																						

RESUMEN DE PAGO

SUBSISTEMA	CÓDIGO	NIT	DV	AFILIADOS	VALOR LIQUIDADO	VALOR UPC	INTERESES MORA	SALDOS E INCAPACIDADES DESCONTADOS	VALOR A PAGAR
AFP(Administradoras: 1)				1	125.000	0	0	0	125.000
PORVENIR	230301	800224808	8	1	125.000	0	0	0	125.000
EPS(Administradoras: 1)				1	97.700	0	0	0	97.700
Gran Total					125.000	0	0	0	125.000

SUBSISTEMA	CÓDIGO	NIT	DV	AFLIADOS	VALOR LIQUIDADO	VALOR UPC	INTERESES MORA	SALDOS E INCAPACIDADES DESCONTADOS	VALOR A PAGAR
EPS SURA	EPS010	800088702	2	1	97.700	0	0	0	97.700
ARP(Administradoras: 1)				1	54.400	0	0	0	54.400
ARL SURA	14-28	800256161	9	1	54.400	0	0	0	54.400
Gran Total					277.100	0	0	0	277.100

PAGOS

PAGOS

TOTALES IBC			
IBC PENSION	IBC SALUD	IBC RIESGOS	IBC CAJAS
3.163.105	3.163.105	3.163.105	3.163.105

RESUMEN DE PAGO									
SUBSISTEMA	CÓDIGO	NIT	DV	AFILIADOS	VALOR LIQUIDADO	VALOR UPC	INTERESES MORA	SALDOS E INCAPACIDADES DESCONTADOS	VALOR A PAGAR
AFP(Administradoras: 3)				10	506.300	0	2.000	0	508.300
COLPENSIONES	25-14	900336004	7	1	127.000	0	500	0	127.500
PROTECCION	230201	800229739	0	6	250.100	0	1.000	0	251.100
PORVENIR	230301	800224808	8	3	129.200	0	500	0	129.700
EPS(Administradoras: 5)				10	127.000	0	800	0	127.800
EPS SURA	EPS010	800088702	2	1	31.800	0	200	0	32.000
NUEVA E.P.S. S.A.	EPS037	900156264	2	1	10.500	0	100	0	10.600
SALUD TOTAL	EPS002	800130907	4	3	29.300	0	200	0	29.500
ESSC ASMET SALUD	ESSC62	900935126	7	3	36.600	0	200	0	36.800
MEDIMAS EPS SUBSIDIADA	EPS045	901097473	5	2	18.800	0	100	0	18.900
ARF(Administradoras: 1)				10	220.900	0	900	0	221.800
ARL SURA	14-28	800258161	9	10	220.900	0	900	0	221.800
CCF(Administradoras: 1)				10	127.000	0	500	0	127.500
CCF DE CALDAS	CCF11	890806490	5	10	127.000	0	500	0	127.500
Gran Total					981.200	0	4.200	0	985.400



Autoliquidación Consolidada

Fecha creación reporte: 2018-09-05, 03:18:25 PM Tipo Planilla: E: PLANILLA EMPLEADOS EMPRESAS Número Planilla: 37696651
Período Cotización: agosto de 2018 Período Servicio: septiembre de 2018

PAGADO 05/09/2018

I. DATOS DEL APORTANTE

Table with fields: Razón Social (HERNANDO ANTONIO VALLEJO HERRERA), Documento (CC4413512), Tipo de Empresa (EMPLEADOR), Tipo Persona (JURIDICA), Ciudad (CHINCHINA), Representante Legal (VALLEJO HERRERA HERNANDO ANTONIO), Dirección (CRA 10 No 2-13), Teléfono (8501947), Forma Presentación (UNICO), Departamento (CALDAS), Identificación (CC4413512), Total Afiliados (1)

II. DETALLE DEL APORTANTE

Table with columns: Datos del Afiliado (Nombre, DNI, Sexo, Fecha de Nacimiento, Fecha de Ingreso, etc.), Novedades (Grid of dates from 01-01-2018 to 30-09-2018), Pensiones, Salud, Riesgos, Cajas, Parafiscales, Total

III. TOTALES

Summary table with columns: IBC Salud, IBC Retiro, IBC Cajas, Aportes Previd, Aportes Salud, Aportes Empresa, Aportes Previd, Aportes Salud, Aportes Empresa, Aportes ICSI, Aportes Salud, Aportes EPS, Incapacidad, Aportes Salud a cargo EPS, Aportes ADP, Suma Total Sin Intereses de Mora, Suma Total con Intereses de Mora, Total Planilla



NOMBRE O RAZÓN SOCIAL: SENA NIT 899999034

CONCEPTO DE PAGO: PAGO ORDINARIO - FIC

A continuación encontrará el detalle de su transacción:

Número de Identificación	1053769363
Primer Nombre ó Razón Social	CARLOS ANDRES /
Primer Apellido (si es Persona natural)	MASSO VALENCIA
Tipo de documento	Cédula de Ciudadania
Dígito de Verificación (Si es persona Jurídica)	
Naturaleza Jurídica	Persona Natural- Nacional
Departamento	CALDAS
Ciudad Capital	MANIZALES (CALDAS)
Dirección de Domicilio	CRA 21 No. 62-10
Ciudad de Domicilio	MANIZALES
Localización	Nacional
Teléfono de Contacto	8858533
Correo electrónico	recursoshconstruenter@gmail.com
Código SIIF	3-1-2-9-7-1
Regional	Caldas
Regional Centros SIIF	36-02-00-017-000000
Número Licencia de Obra	144
Número Contrato de Obra	0144 /
Nombre Obra	OBRA DE EXPANSION RED PRIMARIA
Fecha Inicio Obra	08/08/2018 /
Fecha Terminación Obra	05/11/2018 /
Ciudad de Ejecución de la Obra	AGUADAS-CHINCHINA-DORADA-VITERBO /
Tipo FIC	Mensual
Año Periodo a Pagar	2018
Mes Periodo a Pagar	AGOSTO /
Costo Total de Obra a Todo Costo	\$74,137,542.00
Costo Total Mano de Obra	\$3,200,000.00
Número de Trabajadores en el Periodo	10
Valor Intereses Moratorios	\$2,000.00
Aporte FIC	\$195,310.00
Aporte SENA	\$0.00
Valor del Pago	\$195,310.00
Total Pagado	\$197,310.00
Valor del Pago	\$197,310.00
IP Origen	172.31.17.184
Nro. de Factura o Referencia de Pago	61597170
Fecha de Creación	02/10/2018 02:49:33 p.m.
Banco	BANCO DAVIVIENDA
Número de Confirmación/CUS	373984063
Estado de la Transacción	APROBADA

Su transacción fué APROBADA en la Entidad Financiera.

CONTRATO No : 0144 DE 2018 /

OBJETO:

OBRA 1: OBRAS DE EXPANSIÓN DE LA RED PRIMARIA DE ACUEDUCTO EN EL SECTOR DEL BARRIO DEPARTAMENTAL ZONA SUR DEL MUNICIPIO DE CHINCHINA CALDAS OBRA 2: CONSTRUCCIÓN DE CÁMARAS DE ALCANTARILLADO EN LA CARRERA 7 N° 10-56 Y CALLE 5 ENTRE CARRERAS 7 Y 8 EN EL MUNICIPIO DE CHICHINA CALDAS INSTALACIÓN DE TUBERÍA DE POLIETILENO SECTOR HORIZONTE EN EL MUNICIPIO DE LA DORADA, REPARACIÓN CONDUCCIÓN TARCARA SECTOR BOCATOMA EN EL MUNICIPIO DE AGUADAS CALDAS, REPOSICIÓN DE TUBERÍA DE ALCANTARILLADO EN LA CALLE 4 CON CARRERA 2 EN EL MUNICIPIO DE VITERBO CALDAS

OBRA:

Acueducto Barrios Departamental - Chinchina-

FECHA:

Viernes - Agosto 10 de 2018

PERSONAL EN OBRA

1 INGENIERO ✓
2 AYUDANTES ✓

EQUIPO EN OBRA

HERRAMIENTA MENOR

ACTIVIDADES EN OBRA

- Con dos trabajadores traídos del frente de la construcción de la Carrera en la Calle 15 con Pca 7, se realizaron las excavaciones para la instalación de tubería de 9" y tuberías PVC de 3"

ESTADO DEL TIEMPO

- tiempo seco

HORARIO DE TRABAJO

- De 10:00 am hasta las 5:00 pm

CONTRATO No : 0144 DE 2018

OBJETO:

OBRA 1: OBRAS DE EXPANSIÓN DE LA RED PRIMARIA DE ACUEDUCTO EN EL SECTOR DEL BARRIO DEPARTAMENTAL ZONA SUR DEL MUNICIPIO DE CHINCHINA CALDAS OBRA 2: CONSTRUCCIÓN DE CÁMARAS DE ALCANTARILLADO EN LA CARRERA 7 N° 10-56 Y CALLE 5 ENTRE CARRERAS 7 Y 8 EN EL MUNICIPIO DE CHICHINA CALDAS INSTALACIÓN DE TUBERÍA DE POLIETILENO SECTOR HORIZONTE EN EL MUNICIPIO DE LA DORADA, REPARACIÓN CONDUCCIÓN TARCARA SECTOR BOCATOMA EN EL MUNICIPIO DE AGUADAS CALDAS, REPOSICIÓN DE TUBERÍA DE ALCANTARILLADO EN LA CALLE 4 CON CARRERA 2 EN EL MUNICIPIO DE VITERBO CALDAS

OBRA:

Acueducto - Barrio Departamental - Chinchina

FECHA:

SABADO - 11 DE AGOSTO DE 2018

PERSONAL EN OBRA

1 INGENIERO
2 AYUDANTES

EQUIPO EN OBRA

- Herramienta Menor

ACTIVIDADES EN OBRA

- Se avanza con la excavación para la instalación de tubería PVC de 5"
- Excavación de 1.º nivel de profundidad por 960 de ancho

ESTADO DEL TIEMPO

- Tiempo Seco

HORARIO DE TRABAJO

- De 7:00 am hasta las 2:00 pm

CONTRATO No : 0144 DE 2018

OBJETO:

OBRA 1: OBRAS DE EXPANSIÓN DE LA RED PRIMARIA DE ACUEDUCTO EN EL SECTOR DEL BARRIO DEPARTAMENTAL ZONA SUR DEL MUNICIPIO DE CHINCHINA CALDAS OBRA 2: CONSTRUCCIÓN DE CÁMARAS DE ALCANTARILLADO EN LA CARRERA 7 N° 10-56 Y CALLE 5 ENTRE CARRERAS 7 Y 8 EN EL MUNICIPIO DE CHICHINA CALDAS INSTALACIÓN DE TUBERÍA DE POLIETILENO SECTOR HORIZONTE EN EL MUNICIPIO DE LA DORADA, REPARACIÓN CONDUCCIÓN TARCARA SECTOR BOCATOMA EN EL MUNICIPIO DE AGUADAS CALDAS, REPOSICIÓN DE TUBERÍA DE ALCANTARILLADO EN LA CALLE 4 CON CARRERA 2 EN EL MUNICIPIO DE VITERBO CALDAS

OBRA:

Acueducto BARRIO DEPARTAMENTAL CHINCHINA

FECHA:

Lunes - Agosto 13 de 2018

PERSONAL EN OBRA

1 INGENIERO
1 OFICIAL
11 AYUDANTES

EQUIPO EN OBRA

- HERRAMIENTA MENOR

ACTIVIDADES EN OBRA

- Se iniciaron excavaciones a una profundidad de 1.0 met.
- Se nivelo la brecha y se extendió arena para instalación de tubería PVC de 6" para acueducto
- Se realizó empalme curvado de 8" brida con una reducción a 6" para el ramal que estará instalado
- Se instalaron 4 tubos de 6 met de tubería PVC con ranuras proticas, con arena de arena y luego operado

ESTADO DEL TIEMPO

- tiempo Seco

HORARIO DE TRABAJO

- De 7:00 am hasta las 5:30 pm

CONTRATO No : 0144 DE 2018

OBJETO:

OBRA 1: OBRAS DE EXPANSIÓN DE LA RED PRIMARIA DE ACUEDUCTO EN EL SECTOR DEL BARRIO DEPARTAMENTAL ZONA SUR DEL MUNICIPIO DE CHINCHINA CALDAS OBRA 2: CONSTRUCCIÓN DE CÁMARAS DE ALCANTARILLADO EN LA CARRERA 7 N° 10-56 Y CALLE 5 ENTRE CARRERAS 7 Y 8 EN EL MUNICIPIO DE CHICHINA CALDAS INSTALACIÓN DE TUBERÍA DE POLIETILENO SECTOR HORIZONTE EN EL MUNICIPIO DE LA DORADA, REPARACIÓN CONDUCCIÓN TARCARA SECTOR BOCATOMA EN EL MUNICIPIO DE AGUADAS CALDAS, REPOSICIÓN DE TUBERÍA DE ALCANTARILLADO EN LA CALLE 4 CON CARRERA 2 EN EL MUNICIPIO DE VITERBO CALDAS

OBRA:

Acueducto BARRIO DEPARTAMENTAL - CHINCHINA

FECHA:

Martes - 14 de Agosto de 2018

PERSONAL EN OBRA

1 INGENIERO
1 OFICIAL
4 AYUDANTES

EQUIPO EN OBRA

- Herramienta Manos
- 1 CAMARON APISONADO

ACTIVIDADES EN OBRA

- Se instalaron 4 tubos de PVC con sus pláticas, con su respectiva excavación; Cauce de arena y arena
- Se instalaron 2 Colomines con su conectiva para los lotes No 22 y 26

ESTADO DEL TIEMPO

- tiempo seco

HORARIO DE TRABAJO

- De 7:00 am hasta las 5:30 pm

CONTRATO No : 0144 DE 2018

OBJETO:

OBRA 1: OBRAS DE EXPANSIÓN DE LA RED PRIMARIA DE ACUEDUCTO EN EL SECTOR DEL BARRIO DEPARTAMENTAL ZONA SUR DEL MUNICIPIO DE CHINCHINA CALDAS OBRA 2: CONSTRUCCIÓN DE CÁMARAS DE ALCANTARILLADO EN LA CARRERA 7 N° 10-56 Y CALLE 5 ENTRE CARRERAS 7 Y 8 EN EL MUNICIPIO DE CHICHINA CALDAS INSTALACIÓN DE TUBERÍA DE POLIETILENO SECTOR HORIZONTE EN EL MUNICIPIO DE LA DORADA, REPARACIÓN CONDUCCIÓN TARCARA SECTOR BOCATOMA EN EL MUNICIPIO DE AGUADAS CALDAS, REPOSICIÓN DE TUBERÍA DE ALCANTARILLADO EN LA CALLE 4 CON CARRERA 2 EN EL MUNICIPIO DE VITERBO CALDAS

OBRA:

Acueducto BARRIO DEPARTAMENTAL CHINCHINA

FECHA:

Miercoles - 15 de Agosto

PERSONAL EN OBRA

1 INGENIERO
1 Oficial
4 Ayudantes

EQUIPO EN OBRA

- Herramienta sucesor
- Computo

ACTIVIDADES EN OBRA

- Se realiza excavación para la instalación de 4 tubos aproximadamente en los mejores lineales
- Se instala 4 tubos
- Se coloca en columna para acueducto de lote N° 31
- Se realiza nuevo computo

ESTADO DEL TIEMPO

- tiempo seco

HORARIO DE TRABAJO

- De 7:00 am hasta las 5:30 pm

CONTRATO No : 0144 DE 2018

OBJETO:

OBRA 1: OBRAS DE EXPANSIÓN DE LA RED PRIMARIA DE ACUEDUCTO EN EL SECTOR DEL BARRIO DEPARTAMENTAL ZONA SUR DEL MUNICIPIO DE CHINCHINA CALDAS OBRA 2: CONSTRUCCIÓN DE CÁMARAS DE ALCANTARILLADO EN LA CARRERA 7 N° 10-56 Y CALLE 5 ENTRE CARRERAS 7 Y 8 EN EL MUNICIPIO DE CHICHINA CALDAS INSTALACIÓN DE TUBERÍA DE POLIETILENO SECTOR HORIZONTE EN EL MUNICIPIO DE LA DORADA, REPARACIÓN CONDUCCIÓN TARCARA SECTOR BOCATOMA EN EL MUNICIPIO DE AGUADAS CALDAS, REPOSICIÓN DE TUBERÍA DE ALCANTARILLADO EN LA CALLE 4 CON CARRERA 2 EN EL MUNICIPIO DE VITERBO CALDAS

OBRA:

Acueducto Barrio Departamental Chinchiva

FECHA:

Jueves 16 de Agosto de 2018

PERSONAL EN OBRA

1 INGENIERO
1 Oficial
4 AYUDANTES

EQUIPO EN OBRA

- Herramienta Union
- Casaca

ACTIVIDADES EN OBRA

- Se instalan 5 tuberías PVC en zona plástica - acueducto -
- Se realizó excavación cerca de arena, luego se deposita aproximadamente en 30 metros lineales
- Se rentó Colson con su accesorio para el tubo n° 3.5"

ESTADO DEL TIEMPO

- tiempo seco

HORARIO DE TRABAJO

- De 7:00 am hasta las 5:30 pm

CONTRATO No : 0144 DE 2018

OBJETO:

OBRA 1: OBRAS DE EXPANSIÓN DE LA RED PRIMARIA DE ACUEDUCTO EN EL SECTOR DEL BARRIO DEPARTAMENTAL ZONA SUR DEL MUNICIPIO DE CHINCHINA CALDAS OBRA 2: CONSTRUCCIÓN DE CÁMARAS DE ALCANTARILLADO EN LA CARRERA 7 N° 10-56 Y CALLE 5 ENTRE CARRERAS 7 Y 8 EN EL MUNICIPIO DE CHICHINA CALDAS INSTALACIÓN DE TUBERÍA DE POLIETILENO SECTOR HORIZONTE EN EL MUNICIPIO DE LA DORADA, REPARACIÓN CONDUCCIÓN TARGARA SECTOR BOCATOMA EN EL MUNICIPIO DE AGUADAS CALDAS, REPOSICIÓN DE TUBERÍA DE ALCANTARILLADO EN LA CALLE 4 CON CARRERA 2 EN EL MUNICIPIO DE VITERBO CALDAS

OBRA:

Acueducto - BARRIO DEPARTAMENTAL CHINCHINA

FECHA:

VIERNES - 19 DE AGOSTO DE 2018

PERSONAL EN OBRA

1 INGENIERO
1 OFICIAL
4 AYUDANTE

EQUIPO EN OBRA

- Herramienta Manual
- 1 Carro

ACTIVIDADES EN OBRA

- Se instalaron los últimos 30 metros fijos de tubería, (5 tubos)
- Se realizó excavación, cerco de arena y oleo
- Se instaló y colóca en su respectiva documentación de acueducto el lote 1036

ESTADO DEL TIEMPO

- tiempo seco

HORARIO DE TRABAJO

- De 7:00 am hasta las 5:30 pm

BITACORA DE OBRA		PAGINA No	8
CONTRATO No :	0144 DE 2018		
OBJETO:	OBRA 1: OBRAS DE EXPANSIÓN DE LA RED PRIMARIA DE ACUEDUCTO EN EL SECTOR DEL BARRIO DEPARTAMENTAL ZONA SUR DEL MUNICIPIO DE CHINCHINA CALDAS OBRA 2: CONSTRUCCIÓN DE CÁMARAS DE ALCANTARILLADO EN LA CARRERA 7 N° 10-56 Y CALLE 5 ENTRE CARRERAS 7 Y 8 EN EL MUNICIPIO DE CHICHINA CALDAS INSTALACIÓN DE TUBERÍA DE POLIETILENO SECTOR HORIZONTE EN EL MUNICIPIO DE LA DORADA, REPARACIÓN CONDUCCIÓN TARCARA SECTOR BOCATOMA EN EL MUNICIPIO DE AGUADAS CALDAS, REPOSICIÓN DE TUBERÍA DE ALCANTARILLADO EN LA CALLE 4 CON CARRERA 2 EN EL MUNICIPIO DE VITERBO CALDAS		
OBRA:	Acueducto BARRIO DEPARTAMENTAL CHINCHINA		
FECHA:	SABADO - 18 DE AGOSTO DE 2018		
PERSONAL EN OBRA			
1 INGENIERO			
1 OFICIAL			
4 AYUDANTES			
EQUIPO EN OBRA			
- Herramienta Menor			
ACTIVIDADES EN OBRA			
<ul style="list-style-type: none"> - Se instaló Volvulo de 6" al final del ramal de ducto cambiado, se realizó acople. - Se hace oro personal a la obra - Se instala Volvulo de 6" antes de la floreta del Bomo departamental (Reposicion) 			
ESTADO DEL TIEMPO			
- tiempo Seco			
HORARIO DE TRABAJO			
- De 7:00 am hasta la 2:00 pm			

BITACORA DE OBRA		PAGINA No
CONTRATO No :	0144 DE 2018	
OBJETO:	OBRA 1: OBRAS DE EXPANSIÓN DE LA RED PRIMARIA DE ACUEDUCTO EN EL SECTOR DEL BARRIO DEPARTAMENTAL ZONA SUR DEL MUNICIPIO DE CHINCHINA CALDAS OBRA 2: CONSTRUCCIÓN DE CÁMARAS DE ALCANTARILLADO EN LA CARRERA 7 N° 10-56 Y CALLE 5 ENTRE CARRERAS 7 Y 8 EN EL MUNICIPIO DE CHICHINA CALDAS INSTALACIÓN DE TUBERÍA DE POLIETILENO SECTOR HORIZONTE EN EL MUNICIPIO DE LA DORADA, REPARACIÓN CONDUCCIÓN TARGARA SECTOR BOCATOMA EN EL MUNICIPIO DE AGUADAS CALDAS, REPOSICIÓN DE TUBERÍA DE ALCANTARILLADO EN LA CALLE 4 CON CARRERA 2 EN EL MUNICIPIO DE VITERBO CALDAS	
OBRA:	Reposición Alcantarillado Calle y Plaza - Viterbo - Caldas	
FECHA:	Lunes - 20 de Agosto de 2018	
PERSONAL EN OBRA		
1 Ingeniero 1 Oficial 3 Ayudantes		
EQUIPO EN OBRA		
- Herramienta manual - Mezclador de 1/2 sacos		
ACTIVIDADES EN OBRA		
- Se instaló el fote y se construye cerramiento. - Se construye el techo provisional. - Se inicia con la excavación de brecha para instalar el tubo. - Se inicia con la excavación de la cámara de al. - Se construyen los tapas para las cámaras de alcantarillado.		
ESTADO DEL TIEMPO		
- tiempo seco		
HORARIO DE TRABAJO		
- De 7:00 am hasta las 5:30 pm		

CONTRATO No : 0144 DE 2018

OBJETO:

OBRA 1: OBRAS DE EXPANSIÓN DE LA RED PRIMARIA DE ACUEDUCTO EN EL SECTOR DEL BARRIO DEPARTAMENTAL ZONA SUR DEL MUNICIPIO DE CHINCHINA CALDAS OBRA 2: CONSTRUCCIÓN DE CÁMARAS DE ALCANTARILLADO EN LA CARRERA 7 N° 10-56 Y CALLE 5 ENTRE CARRERAS 7 Y 8 EN EL MUNICIPIO DE CHICHINA CALDAS INSTALACIÓN DE TUBERÍA DE POLIETILENO SECTOR HORIZONTE EN EL MUNICIPIO DE LA DORADA, REPARACIÓN CONDUCCIÓN TARGARA SECTOR BOCATOMA EN EL MUNICIPIO DE AGUADAS CALDAS, REPOSICIÓN DE TUBERÍA DE ALCANTARILLADO EN LA CALLE 4 CON CARRERA 2 EN EL MUNICIPIO DE VITERBO CALDAS

OBRA:

Reposicion de alcantarillado Calle 4 Cruz - Viterbo - caldas

FECHA:

Martes - 20 de Agosto de 2018

PERSONAL EN OBRA

- 1 Ingeniero
- 1 Oficial
- 3 Ayudantes

EQUIPO EN OBRA

- Herramienta manual
- Werdoloma de 1/2 Saco
- Bata - Canguro

ACTIVIDADES EN OBRA

- Se instalaron 6 cub. Inyección de tubería PVC Novofit de 16"
- Se construyeron 2 geometridas en tubería PVC novofit de 6", que empalmaron directamente a la cámara No 01, no necesitan sello
- Se terminó la ejecución de la cámara No 01 y se traza su base

ESTADO DEL TIEMPO

- tiempo seco

HORARIO DE TRABAJO

- De 7:00 am hasta las 5:30 pm

BITACORA DE OBRA		PAGINA No
CONTRATO No :	0144 DE 2018	
OBJETO:	OBRA 1: OBRAS DE EXPANSIÓN DE LA RED PRIMARIA DE ACUEDUCTO EN EL SECTOR DEL BARRIO DEPARTAMENTAL ZONA SUR DEL MUNICIPIO DE CHINCHINA CALDAS OBRA 2: CONSTRUCCIÓN DE CÁMARAS DE ALCANTARILLADO EN LA CARRERA 7 N° 10-56 Y CALLE 5 ENTRE CARRERAS 7 Y 8 EN EL MUNICIPIO DE CHICHINA CALDAS INSTALACIÓN DE TUBERÍA DE POLIETILENO SECTOR HORIZONTE EN EL MUNICIPIO DE LA DORADA, REPARACIÓN CONDUCCIÓN TARCARA SECTOR BOCATOMA EN EL MUNICIPIO DE AGUADAS CALDAS, REPOSICIÓN DE TUBERÍA DE ALCANTARILLADO EN LA CALLE 4 CON CARRERA 2 EN EL MUNICIPIO DE VITERBO CALDAS	
OBRA:	Reposicion de alcantarillado Calle 4 Cruz-Viterbo Caldas	
FECHA:	Viernes - 22 de Agosto de 2018	
PERSONAL EN OBRA		
1 INGENIERO 1 Ofrecal 3 Ayudantes		
EQUIPO EN OBRA		
1 Wrenchador de 1 1/2 Saco 1 Cargador Herramienta menor		
ACTIVIDADES EN OBRA		
- Se instalaron otros 6 codos de tubería PVC Usualbit de 16" - se construye el cuerpo de la cámara no 01 - se construyen los cuerpos de inspección formados de las laterales N° 60 y calle 4 N° 1-06 - se extiende y completa 1 Vaso de obra sobre la Voa		
ESTADO DEL TIEMPO		
- Tiempo Seco		
HORARIO DE TRABAJO		
- de 7:00 am hasta las 5:30 pm		

BITACORA DE OBRA

PAGINA No

CONTRATO No : 0144 DE 2018

OBJETO:

OBRA 1: OBRAS DE EXPANSIÓN DE LA RED PRIMARIA DE ACUEDUCTO EN EL SECTOR DEL BARRIO DEPARTAMENTAL ZONA SUR DEL MUNICIPIO DE CHINCHINA CALDAS OBRA 2: CONSTRUCCIÓN DE CÁMARAS DE ALCANTARILLADO EN LA CARRERA 7 N° 10-56 Y CALLE 5 ENTRE CARRERAS 7 Y 8 EN EL MUNICIPIO DE CHICHINA CALDAS INSTALACIÓN DE TUBERÍA DE POLIETILENO SECTOR HORIZONTE EN EL MUNICIPIO DE LA DORADA, REPARACIÓN CONDUCCIÓN TARCARA SECTOR BOCATOMA EN EL MUNICIPIO DE AGUADAS CALDAS, REPOSICIÓN DE TUBERÍA DE ALCANTARILLADO EN LA CALLE 4 CON CARRERA 2 EN EL MUNICIPIO DE VITERBO CALDAS

OBRA:

Reposicion de alcantarillado Calle 4 car 2 - Viterbo Caldas

FECHA:

Jueves - 23 de Agosto de 2018

PERSONAL EN OBRA

- 1 MOCINERO
- 1 Obrero
- 3 Ayudantes

EQUIPO EN OBRA

- Mezcladora de 1/2" Saco
- Concreto
- Herramientas menores

ACTIVIDADES EN OBRA

- Se instalaron otros 6 cub de tubería para la Red ppi de Alcantarillado
- Se construyeron las alcantarillas de los lotes 64 y 65 en tubería PVC invertida de 6"
- Se fundo la base de conexión de la Cámara No 01
- Se construye cámara de inspección domiciliario de 0.50 x 0.50 para el lote No 65
- Se nego visto de afianzamiento sobre la vía y se compacta

ESTADO DEL TIEMPO

- tiempo seco

HORARIO DE TRABAJO

- De 7:00 am hasta las 5:30 pm

BITACORA DE OBRA		PAGINA No
CONTRATO No :	0144 DE 2018	
OBJETO:	OBRA 1: OBRAS DE EXPANSIÓN DE LA RED PRIMARIA DE ACUEDUCTO EN EL SECTOR DEL BARRIO DEPARTAMENTAL ZONA SUR DEL MUNICIPIO DE CHINCHINA CALDAS OBRA 2: CONSTRUCCIÓN DE CÁMARAS DE ALCANTARILLADO EN LA CARRERA 7 N° 10-56 Y CALLE 5 ENTRE CARRERAS 7 Y 8 EN EL MUNICIPIO DE CHICHINA CALDAS INSTALACIÓN DE TUBERÍA DE POLIETILENO SECTOR HORIZONTE EN EL MUNICIPIO DE LA DORADA, REPARACIÓN CONDUCCIÓN TARCARA SECTOR BOCATOMA EN EL MUNICIPIO DE AGUADAS CALDAS, REPOSICIÓN DE TUBERÍA DE ALCANTARILLADO EN LA CALLE 4 CON CARRERA 2 EN EL MUNICIPIO DE VITERBO CALDAS	
OBRA:	Reposicion alcantarillado calle y Cruz - Viterbo Caldas	
FECHA:	Viernes - 20 de Agosto de 2018	
PERSONAL EN OBRA		
1 Ingeniero 1 Oficial 2 Ayudantes		
EQUIPO EN OBRA		
- Mezcladora de 1/2 Saco - Coqueiro - Herramienta manual		
ACTIVIDADES EN OBRA		
- Se instalo el ultimo tubo de alcantarillado pue diametro 16" - Se construye la base y el cuerpo de la camera de inspeccion No 02 - Se construye camera de inspeccion para el lote No 66		
ESTADO DEL TIEMPO		
- Tiempo Seco		
HORARIO DE TRABAJO		
- De 7:00 am hasta las 5:30 pm		

BITACORA DE OBRA		PAGINA No
CONTRATO No :	0144 DE 2018	
OBJETO:	OBRA 1: OBRAS DE EXPANSIÓN DE LA RED PRIMARIA DE ACUEDUCTO EN EL SECTOR DEL BARRIO DEPARTAMENTAL ZONA SUR DEL MUNICIPIO DE CHINCHINA CALDAS OBRA 2: CONSTRUCCIÓN DE CÁMARAS DE ALCANTARILLADO EN LA CARRERA 7 N° 10-56 Y CALLE 5 ENTRE CARRERAS 7 Y 8 EN EL MUNICIPIO DE CHINCHINA CALDAS INSTALACIÓN DE TUBERÍA DE POLIETILENO SECTOR HORIZONTE EN EL MUNICIPIO DE LA DORADA, REPARACIÓN CONDUCCIÓN TARCARA SECTOR BOCATOMA EN EL MUNICIPIO DE AGUADAS CALDAS, REPOSICIÓN DE TUBERÍA DE ALCANTARILLADO EN LA CALLE 4 CON CARRERA 2 EN EL MUNICIPIO DE VITERBO CALDAS	
OBRA:	Reposicion de alcantarillado Calle 4 No 2 - Viterbo caldas	
FECHA:	Sabado - 25 de Agosto de 2018	
PERSONAL EN OBRA		
<ul style="list-style-type: none"> 1 INGENIERO 0 oficial 0 Ayudante 		
EQUIPO EN OBRA		
<ul style="list-style-type: none"> - 1 Mezcladora de 1/2 sacos - Corrugado - Herramienta menor 		
ACTIVIDADES EN OBRA		
<ul style="list-style-type: none"> - Se realiza jornada de conocimiento para la comunidad de 02 - Se explica y acompaña a grupo de afueras sobre la obra 		
ESTADO DEL TIEMPO		
- tiempo seco		
HORARIO DE TRABAJO		
- De 7:00 am hasta las 4:00 pm		

CONTRATO No : 0144 DE 2018

OBJETO:

OBRA 1: OBRAS DE EXPANSIÓN DE LA RED PRIMARIA DE ACUEDUCTO EN EL SECTOR DEL BARRIO DEPARTAMENTAL ZONA SUR DEL MUNICIPIO DE CHINCHINA CALDAS OBRA 2: CONSTRUCCIÓN DE CÁMARAS DE ALCANTARILLADO EN LA CARRERA 7 N° 10-56 Y CALLE 5 ENTRE CARRERAS 7 Y 8 EN EL MUNICIPIO DE CHICHINA CALDAS INSTALACIÓN DE TUBERÍA DE POLIETILENO SECTOR HORIZONTE EN EL MUNICIPIO DE LA DORADA, REPARACIÓN CONDUCCIÓN TARCARA SECTOR BOCATOMA EN EL MUNICIPIO DE AGUADAS CALDAS, REPOSICIÓN DE TUBERÍA DE ALCANTARILLADO EN LA CALLE 4 CON CARRERA 2 EN EL MUNICIPIO DE VITERBO CALDAS

OBRA:

Cambio de Acueducto conducción bocatomas - Aguadas caldas

FECHA:

Lunes - 25 de Agosto de 2018

PERSONAL EN OBRA

- 1 Artero

EQUIPO EN OBRA

ACTIVIDADES EN OBRA

- El artero transporta los tubos de 6" PE a grupo de cada en una distancia de 7 kms.

- Debe de transportar 10 tubos y los herramientas

ESTADO DEL TIEMPO

- Tiempo Seco

HORARIO DE TRABAJO

- De 7:00 am hasta las 4:00 pm

CONTRATO No : 0144 DE 2018

OBJETO:

OBRA 1: OBRAS DE EXPANSIÓN DE LA RED PRIMARIA DE ACUEDUCTO EN EL SECTOR DEL BARRIO DEPARTAMENTAL ZONA SUR DEL MUNICIPIO DE CHINCHINA CALDAS OBRA 2: CONSTRUCCIÓN DE CÁMARAS DE ALCANTARILLADO EN LA CARRERA 7 N° 10-56 Y CALLE 5 ENTRE CARRERAS 7 Y 8 EN EL MUNICIPIO DE CHICHINA CALDAS INSTALACIÓN DE TUBERÍA DE POLIETILENO SECTOR HORIZONTE EN EL MUNICIPIO DE LA DORADA, REPARACIÓN CONDUCCIÓN TARCARA SECTOR BOCATOMA EN EL MUNICIPIO DE AGUADAS CALDAS, REPOSICIÓN DE TUBERÍA DE ALCANTARILLADO EN LA CALLE 4 CON CARRERA 2 EN EL MUNICIPIO DE VITERBO CALDAS

OBRA:

Correcho de Acueducto Condorena bocatoruca - Aguadas caldas

FECHA:

Viernes - 20 de Agosto de 2018

PERSONAL EN OBRA

1 Arriero

EQUIPO EN OBRA

ACTIVIDADES EN OBRA

- Se Continúa con el transporte de la tubería a la zona de trabajo en caso de distancia de 7 km

ESTADO DEL TIEMPO

- Tiempo seco

HORARIO DE TRABAJO

- De 7:00 am hasta por 11:00 pm

CONTRATO No : 0144 DE 2018

OBJETO:

OBRA 1: OBRAS DE EXPANSIÓN DE LA RED PRIMARIA DE ACUEDUCTO EN EL SECTOR DEL BARRIO DEPARTAMENTAL ZONA SUR DEL MUNICIPIO DE CHINCHINA CALDAS OBRA 2: CONSTRUCCIÓN DE CÁMARAS DE ALCANTARILLADO EN LA CARRERA 7 N° 10-56 Y CALLE 5 ENTRE CARRERAS 7 Y 8 EN EL MUNICIPIO DE CHICHINA CALDAS INSTALACIÓN DE TUBERÍA DE POLIETILENO SECTOR HORIZONTE EN EL MUNICIPIO DE LA DORADA, REPARACIÓN CONDUCCIÓN TARCARA SECTOR BOCATOMA EN EL MUNICIPIO DE AGUADAS CALDAS, REPOSICIÓN DE TUBERÍA DE ALCANTARILLADO EN LA CALLE 4 CON CARRERA 2 EN EL MUNICIPIO DE VITERBO CALDAS

OBRA:

Corrección de Acueducto Conduccion bocatomasa Aguadas caldas

FECHA:

Sabado 25 de Agosto de 2018

PERSONAL EN OBRA

1 Arriero

EQUIPO EN OBRA

ACTIVIDADES EN OBRA

- Se termina de llevar la tubería, la planta eléctrica y la herramienta necesaria hasta el sitio donde se van a realizar los trabajos

ESTADO DEL TIEMPO

- tiempo seco

HORARIO DE TRABAJO

- De 7:00 am hasta las 12:00 pm

CONTRATO No : 0144 DE 2018

OBJETO:

OBRA 1: OBRAS DE EXPANSIÓN DE LA RED PRIMARIA DE ACUEDUCTO EN EL SECTOR DEL BARRIO DEPARTAMENTAL ZONA SUR DEL MUNICIPIO DE CHINCHINA CALDAS OBRA 2: CONSTRUCCIÓN DE CÁMARAS DE ALCANTARILLADO EN LA CARRERA 7 N° 10-56 Y CALLE 5 ENTRE CARRERAS 7 Y 8 EN EL MUNICIPIO DE CHICHINA CALDAS INSTALACIÓN DE TUBERÍA DE POLIETILENO SECTOR HORIZONTE EN EL MUNICIPIO DE LA DORADA, REPARACIÓN CONDUCCIÓN TARCARA SECTOR BOCATOMA EN EL MUNICIPIO DE AGUADAS CALDAS, REPOSICIÓN DE TUBERÍA DE ALCANTARILLADO EN LA CALLE 4 CON CARRERA 2 EN EL MUNICIPIO DE VITERBO CALDAS

OBRA:

Cambio de Acueducto Conduccion Bocatomas - AGUADAS CALDAS

FECHA:

Lunes - Agosto 27 DE 2018

PERSONAL EN OBRA

1 Maestro de obra
3 Ayudantes

EQUIPO EN OBRA

- Placa electrica
- EQUIPO DE TERMOFUSION
- Herramientas manuales

ACTIVIDADES EN OBRA

- Se realizaron excavaciones de 0.60 x 1.0 de profundidad.
- Se realizaron termofusiones a los tubos de 6" pt
- Se termofundea los seis tubos pt de 6"

ESTADO DEL TIEMPO

- tiempo seco

HORARIO DE TRABAJO

- De 7:00 am hasta las 5:00 pm

CONTRATO No : 0144 DE 2018

OBJETO:

OBRA 1: OBRAS DE EXPANSIÓN DE LA RED PRIMARIA DE ACUEDUCTO EN EL SECTOR DEL BARRIO DEPARTAMENTAL ZONA SUR DEL MUNICIPIO DE CHINCHINA CALDAS OBRA 2: CONSTRUCCIÓN DE CÁMARAS DE ALCANTARILLADO EN LA CARRERA 7 N° 10-56 Y CALLE 5 ENTRE CARRERAS 7 Y 8 EN EL MUNICIPIO DE CHICHINA CALDAS INSTALACIÓN DE TUBERÍA DE POLIETILENO SECTOR HORIZONTE EN EL MUNICIPIO DE LA DORADA, REPARACIÓN CONDUCCIÓN TARGARA SECTOR BOCATOMA EN EL MUNICIPIO DE AGUADAS CALDAS, REPOSICIÓN DE TUBERÍA DE ALCANTARILLADO EN LA CALLE 4 CON CARRERA 2 EN EL MUNICIPIO DE VITERBO CALDAS

OBRA:

Cambio de Acueducto Condocaca bocatomá - Aguadas caldas

FECHA:

Martes - 28 de Agosto de 2018

PERSONAL EN OBRA

1 Maestro de obra
3 Ayudantes

EQUIPO EN OBRA

- Plomo Electrica
- Equipo de termómetros
- Herramienta menor

ACTIVIDADES EN OBRA

- Se continuo con los excavaciones
- Se terminas con los excavaciones
- Se instalo la tubería termometrada en la brecha y se procede al llenado de la misma

ESTADO DEL TIEMPO

- tiempo seco

HORARIO DE TRABAJO

- De 7:00 am hasta las 5:00 pm

CONTRATO No : 0144 DE 2018

OBJETO:

OBRA 1: OBRAS DE EXPANSIÓN DE LA RED PRIMARIA DE ACUEDUCTO EN EL SECTOR DEL BARRIO DEPARTAMENTAL ZONA SUR DEL MUNICIPIO DE CHINCHINA CALDAS OBRA 2: CONSTRUCCIÓN DE CÁMARAS DE ALCANTARILLADO EN LA CARRERA 7 N° 10-56 Y CALLE 5 ENTRE CARRERAS 7 Y 8 EN EL MUNICIPIO DE CHICHINA CALDAS INSTALACIÓN DE TUBERÍA DE POLIETILENO SECTOR HORIZONTE EN EL MUNICIPIO DE LA DORADA, REPARACIÓN CONDUCCIÓN TARCARA SECTOR BOCATOMA EN EL MUNICIPIO DE AGUADAS CALDAS, REPOSICIÓN DE TUBERÍA DE ALCANTARILLADO EN LA CALLE 4 CON CARRERA 2 EN EL MUNICIPIO DE VITERBO CALDAS

OBRA:

Reembudo de ferreducto Condicion boctoma - Aguadas - caldas

FECHA:

Miércoles - 28 de Agosto de 2018

PERSONAL EN OBRA

- 1 Maestro de obra
- 3 Ayudantes

EQUIPO EN OBRA

- Placa electronica
- Equipo de termofusion
- Herramienta mejor

ACTIVIDADES EN OBRA

- Se realizo los empalmes (2)
- Se Comprobo 7 acueductos
- Se termino de realizar el leudo de la tuberia

ESTADO DEL TIEMPO

- tiempo 5:00

HORARIO DE TRABAJO

- De 7:00 am hasta los cinco pm

CONTRATO No : 0144 DE 2018

OBJETO:

OBRA 1: OBRAS DE EXPANSIÓN DE LA RED PRIMARIA DE ACUEDUCTO EN EL SECTOR DEL BARRIO DEPARTAMENTAL ZONA SUR DEL MUNICIPIO DE CHINCHINA CALDAS OBRA 2: CONSTRUCCIÓN DE CÁMARAS DE ALCANTARILLADO EN LA CARRERA 7 N° 10-56 Y CALLE 5 ENTRE CARRERAS 7 Y 8 EN EL MUNICIPIO DE CHICHINA CALDAS INSTALACIÓN DE TUBERÍA DE POLIETILENO SECTOR HORIZONTE EN EL MUNICIPIO DE LA DORADA, REPARACIÓN CONDUCCIÓN TARCARA SECTOR BOCATOMA EN EL MUNICIPIO DE AGUADAS CALDAS, REPOSICIÓN DE TUBERÍA DE ALCANTARILLADO EN LA CALLE 4 CON CARRERA 2 EN EL MUNICIPIO DE VITERBO CALDAS

OBRA:

CONSTRUCCION CAMARA DE ALCANTARILLADO CAR 7 No 10-56

FECHA:

Lunes - 27 de Agosto de 2018

PERSONAL EN OBRA

1 INGENIERO
1 TRABAJADORA SOCIAL

EQUIPO EN OBRA

ACTIVIDADES EN OBRA

- La trabajadora social contacto al dueño de la Unidad donde se tiene planeado construir la cámara de alcantarillado, para obtener su permiso a lo cual el se nego aduciendo que ocupación debería pagarle por la servidumbre, se comunico a la Supervisión del Contrato y al administrador de empresas en Chinchina sobre la negativa del propietario; el administrador habla con el propietario y trata de hacerlo entrar en razón explicándole la necesidad de construir dicha cámara pero el señor sigue con su negativa solicitando el pago de la servidumbre

ESTADO DEL TIEMPO

HORARIO DE TRABAJO

BITACORA DE OBRA		PAGINA No	1
CONTRATO No :	0144 DE 2018		
OBJETO:	OBRA 1: OBRAS DE EXPANSIÓN DE LA RED PRIMARIA DE ACUEDUCTO EN EL SECTOR DEL BARRIO DEPARTAMENTAL ZONA SUR DEL MUNICIPIO DE CHINCHINA CALDAS OBRA 2: CONSTRUCCIÓN DE CÁMARAS DE ALCANTARILLADO EN LA CARRERA 7 N° 10-56 Y CALLE 5 ENTRE CARRERAS 7 Y 8 EN EL MUNICIPIO DE CHICHINA CALDAS INSTALACIÓN DE TUBERÍA DE POLIETILENO SECTOR HORIZONTE EN EL MUNICIPIO DE LA DORADA, REPARACIÓN CONDUCCIÓN TARCARA SECTOR BOCATOMA EN EL MUNICIPIO DE AGUADAS CALDAS, REPOSICIÓN DE TUBERÍA DE ALCANTARILLADO EN LA CALLE 4 CON CARRERA 2 EN EL MUNICIPIO DE VITERBO CALDAS		
OBRA:	CONSTRUCCION CERRAMON CALLE 15 C/ 7 CALLEDORADO		
FECHA:	Miércoles - 8 de Agosto de 2018		
PERSONAL EN OBRA			
1 INGENIERO			
1 Oficial			
4 Ayudantes			
EQUIPO EN OBRA			
- Removimiento cerros			
ACTIVIDADES EN OBRA			
<ul style="list-style-type: none"> - El personal se había afilando desde el 3 de agosto - Se firma acta de inicio el día de hoy y se inicia con el - Se realiza camocemento en yute, se coloca secundario y se inicia con la construcción de la zona de pavimento. - Se realiza la excavación para la construcción de la cámara de D=120 cmts - Se realizan los cortes en el pavimento 			
ESTADO DEL TIEMPO			
- tiempo seco			
HORARIO DE TRABAJO			
- De 7:00 am hasta con 5:30 pm			

CONTRATO No : 0144 DE 2018

OBJETO:

OBRA 1: OBRAS DE EXPANSIÓN DE LA RED PRIMARIA DE ACUEDUCTO EN EL SECTOR DEL BARRIO DEPARTAMENTAL ZONA SUR DEL MUNICIPIO DE CHINCHINA CALDAS OBRA 2: CONSTRUCCIÓN DE CÁMARAS DE ALCANTARILLADO EN LA CARRERA 7 N° 10-56 Y CALLE 5 ENTRE CARRERAS 7 Y 8 EN EL MUNICIPIO DE CHICHINA CALDAS INSTALACIÓN DE TUBERÍA DE POLIETILENO SECTOR HORIZONTE EN EL MUNICIPIO DE LA DORADA, REPARACIÓN CONDUCCIÓN TARCARA SECTOR BOCATOMA EN EL MUNICIPIO DE AGUADAS CALDAS, REPOSICIÓN DE TUBERÍA DE ALCANTARILLADO EN LA CALLE 4 CON CARRERA 2 EN EL MUNICIPIO DE VITERBO CALDAS

OBRA:

Construcción Cámara de alcantarillado calle 15 carrera 7

FECHA:

Jueves - 9 de Agosto de 2018

PERSONAL EN OBRA

- 1 Ingeniero
- 1 Oficial
- 1 Ayudante

EQUIPO EN OBRA

- Herramienta manual
- Utricladora de 1 1/2 Poles
- Vibrador para concreto

ACTIVIDADES EN OBRA

- Se hizo la base de la cámara en concreto
- Se vació el cuerpo de la cámara
- Se cortó el hierro para la construcción de la losa de piso
- Se extrajo y compactó la subbase

ESTADO DEL TIEMPO

- tiempo seco

HORARIO DE TRABAJO

- A 7:00 am hasta las 5:30 pm

CONTRATO No : 0144 DE 2018

OBJETO:

OBRA 1: OBRAS DE EXPANSIÓN DE LA RED PRIMARIA DE ACUEDUCTO EN EL SECTOR DEL BARRIO DEPARTAMENTAL ZONA SUR DEL MUNICIPIO DE CHINCHINA CALDAS OBRA 2: CONSTRUCCIÓN DE CÁMARAS DE ALCANTARILLADO EN LA CARRERA 7 N° 10-56 Y CALLE 5 ENTRE CARRERAS 7 Y 8 EN EL MUNICIPIO DE CHICHINA CALDAS INSTALACIÓN DE TUBERÍA DE POLIETILENO SECTOR HORIZONTE EN EL MUNICIPIO DE LA DORADA, REPARACIÓN CONDUCCIÓN TARCARA SECTOR BOCATOMA EN EL MUNICIPIO DE AGUADAS CALDAS, REPOSICIÓN DE TUBERÍA DE ALCANTARILLADO EN LA CALLE 4 CON CARRERA 2 EN EL MUNICIPIO DE VITERBO CALDAS

OBRA:

Construcción de cámaras de alcantarillado Calle 5 Cra 7

FECHA:

Viernes - 10 de Agosto de 2018

PERSONAL EN OBRA

1 INGENIERO
1 Oficial
2 AYUDANTES

EQUIPO EN OBRA

- 1 Mezcladora de 1 1/2" Sacos
- 1 Vibrador para concreto
- Herramienta menores

ACTIVIDADES EN OBRA

- Se construye formwork para vaciado de losa de pavimento
- se figura el acero - doble perilla cada 0.15mts
- se instala tapa HT
- se funda losa de pavimento de 20 x 1.70 mts
- se envían los trabajadores para el frente del barrio departamental

ESTADO DEL TIEMPO

- tiempo seco

HORARIO DE TRABAJO

- De 7:00 am hasta las 5:30 pm

CONTRATO No : 0144 DE 2018

OBJETO:

OBRA 1: OBRAS DE EXPANSIÓN DE LA RED PRIMARIA DE ACUEDUCTO EN EL SECTOR DEL BARRIO DEPARTAMENTAL ZONA SUR DEL MUNICIPIO DE CHINCHINA CALDAS OBRA 2: CONSTRUCCIÓN DE CÁMARAS DE ALCANTARILLADO EN LA CARRERA 7 N° 10-56 Y CALLE 5 ENTRE CARRERAS 7 Y 8 EN EL MUNICIPIO DE CHINCHINA CALDAS INSTALACIÓN DE TUBERÍA DE POLIETILENO SECTOR HORIZONTE EN EL MUNICIPIO DE LA DORADA, REPARACIÓN CONDUCCIÓN TARCARA SECTOR BOCATOMA EN EL MUNICIPIO DE AGUADAS CALDAS, REPOSICIÓN DE TUBERÍA DE ALCANTARILLADO EN LA CALLE 4 CON CARRERA 2 EN EL MUNICIPIO DE VITERBO CALDAS

OBRA:

Construcción Cámara de alcantarillado Calle 15 Calle 7

FECHA:

Sábado 10 de Agosto de 2018

PERSONAL EN OBRA

1 INGENIERO
1 Oficial
2 Ayudantes

EQUIPO EN OBRA

- 1 Mezcladora de 11/2" Saco
- 1 Vibrador para concreto
- 1 Herramienta manual

ACTIVIDADES EN OBRA

- Se retira formoleta
- Se construye cámara en la carrera
- Se retiran escombros
- Se hace cerco general
- Se deja yate y Señalización por 3 días mientras que el concreto viciado alcance su fraguado

ESTADO DEL TIEMPO

- tiempo seco

HORARIO DE TRABAJO

- De 7:00 am hasta las 2:00 pm

BITACORA DE OBRA		PAGINA No	1
CONTRATO No :	0144 DE 2018		
OBJETO:	OBRA 1: OBRAS DE EXPANSIÓN DE LA RED PRIMARIA DE ACUEDUCTO EN EL SECTOR DEL BARRIO DEPARTAMENTAL ZONA SUR DEL MUNICIPIO DE CHINCHINA CALDAS OBRA 2: CONSTRUCCIÓN DE CÁMARAS DE ALCANTARILLADO EN LA CARRERA 7 N° 10-56 Y CALLE 5 ENTRE CARRERAS 7 Y 8 EN EL MUNICIPIO DE CHICHINA CALDAS INSTALACIÓN DE TUBERÍA DE POLIETILENO SECTOR HORIZONTE EN EL MUNICIPIO DE LA DORADA, REPARACIÓN CONDUCCIÓN TARCARA SECTOR BOCATOMA EN EL MUNICIPIO DE AGUADAS CALDAS, REPOSICIÓN DE TUBERÍA DE ALCANTARILLADO EN LA CALLE 4 CON CARRERA 2 EN EL MUNICIPIO DE VITERBO CALDAS		
OBRA:	INSTALACION TUBERIA DE POLIETILENO Sector Horizontes - LA DORADA		
FECHA:	JUNES - 03 DE SEPTIEMBRE DE 2018		
PERSONAL EN OBRA			
- Comunidad del Sector Horizontes - Dorado Caldas			
EQUIPO EN OBRA			
ACTIVIDADES EN OBRA			
- La comunidad inicia con las excavaciones necesarias para la instalación de la tubería PE de 3"			
ESTADO DEL TIEMPO			
- tiempo seco			
HORARIO DE TRABAJO			
- De 7:00 am hasta las 5:00 pm			

BITAGORA DE OBRA		PAGINA No	2
CONTRATO No :	0144 DE 2018		
OBJETO:	OBRA 1: OBRAS DE EXPANSIÓN DE LA RED PRIMARIA DE ACUEDUCTO EN EL SECTOR DEL BARRIO DEPARTAMENTAL ZONA SUR DEL MUNICIPIO DE CHINCHINA CALDAS OBRA 2: CONSTRUCCIÓN DE CÁMARAS DE ALCANTARILLADO EN LA CARRERA 7 N° 10-56 Y CALLE 5 ENTRE CARRERAS 7 Y 8 EN EL MUNICIPIO DE CHICHINA CALDAS INSTALACIÓN DE TUBERÍA DE POLIETILENO SECTOR HORIZONTE EN EL MUNICIPIO DE LA DORADA, REPARACIÓN CONDUCCIÓN TARCARA SECTOR BOCATOMA EN EL MUNICIPIO DE AGUADAS CALDAS, REPOSICIÓN DE TUBERÍA DE ALCANTARILLADO EN LA CALLE 4 CON CARRERA 2 EN EL MUNICIPIO DE VITERBO CALDAS		
OBRA:	INSTALACION TUBERIA DE POLIETILENO - Sector Horizontes - Dorada		
FECHA:	Viernes - 08 DE SEPTIEMBRE DE 2018		
PERSONAL EN OBRA			
- Comunidad del Sector Horizontes			
EQUIPO EN OBRA			
ACTIVIDADES EN OBRA			
- la comunidad termina con los empalmes realizados - y tiene extendida todo lo tubería - son 1200 mts de alcantarilla Pt de 3" - polietileno			
ESTADO DEL TIEMPO			
- tiempo seco			
HORARIO DE TRABAJO			
- De 7:00 am hasta las 5:00 pm			

CONTRATO No : 0144 DE 2018

OBJETO:

OBRA 1: OBRAS DE EXPANSIÓN DE LA RED PRIMARIA DE ACUEDUCTO EN EL SECTOR DEL BARRIO DEPARTAMENTAL ZONA SUR DEL MUNICIPIO DE CHINCHINA CALDAS OBRA 2: CONSTRUCCIÓN DE CÁMARAS DE ALCANTARILLADO EN LA CARRERA 7 N° 10-56 Y CALLE 5 ENTRE CARRERAS 7 Y 8 EN EL MUNICIPIO DE CHICHINA CALDAS INSTALACIÓN DE TUBERÍA DE POLIETILENO SECTOR HORIZONTE EN EL MUNICIPIO DE LA DORADA, REPARACIÓN CONDUCCIÓN TARCARA SECTOR BOCATOMA EN EL MUNICIPIO DE AGUADAS CALDAS, REPOSICIÓN DE TUBERÍA DE ALCANTARILLADO EN LA CALLE 4 CON CARRERA 2 EN EL MUNICIPIO DE VITERBO CALDAS

OBRA:

INSTALACION TUBERIA DE POLIETILENO - Sector Horizontes - Dorada Cmbw

FECHA:

LUNES - 10 DE SEPTIEMBRE DE 2018

PERSONAL EN OBRA

- Don Hericardo Vallejo Maestre de obra
- Comunidad del Sector Horizontes

EQUIPO EN OBRA

- Planta eléctrica
- EQUIPO DE TRANSFORMER

ACTIVIDADES EN OBRA

- Se realiza el empalme a la tubería existente mediante un tee de polietileno de 3" primario.
- Aproximadamente a 25 mts del empalme dentro ordenadamente se coloca un volante de 3 pulgadas brida con polietileno y bridas de 3"
- Se hacen 5 transformaciones en la tubería.
- la Comunidad coloca la tubería sobre los bridas y hacen la brida

ESTADO DEL TIEMPO

- tiempo seco

HORARIO DE TRABAJO

- De 7:00 am hasta las 5:30 pm

BITACORA DE OBRA		PAGINA No	4
CONTRATO No :	0144 DE 2018		
OBJETO:	OBRA 1: OBRAS DE EXPANSIÓN DE LA RED PRIMARIA DE ACUEDUCTO EN EL SECTOR DEL BARRIO DEPARTAMENTAL ZONA SUR DEL MUNICIPIO DE CHINCHINA CALDAS OBRA 2: CONSTRUCCIÓN DE CÁMARAS DE ALCANTARILLADO EN LA CARRERA 7 N° 10-56 Y CALLE 5 ENTRE CARRERAS 7 Y 8 EN EL MUNICIPIO DE CHICHINA CALDAS INSTALACIÓN DE TUBERÍA DE POLIETILENO SECTOR HORIZONTE EN EL MUNICIPIO DE LA DORADA, REPARACIÓN CONDUCCIÓN TARCARA SECTOR BOCATOMA EN EL MUNICIPIO DE AGUADAS CALDAS, REPOSICIÓN DE TUBERÍA DE ALCANTARILLADO EN LA CALLE 4 CON CARRERA 2 EN EL MUNICIPIO DE VITERBO CALDAS		
OBRA:	INSTALACION TUBERIA DE POLIETILENO - Sector Horizontes - DORADO		
FECHA:	JUEVES - 13 DE SEPTIEMBRE DE 2018		
PERSONAL EN OBRA			
<ul style="list-style-type: none"> - Hernando Vallejo Mueño de obra - Comunidad del Sector Horizontes 			
EQUIPO EN OBRA			
<ul style="list-style-type: none"> - Planta electrica - equipo de termofusion 			
ACTIVIDADES EN OBRA			
<ul style="list-style-type: none"> - Se dan cuentas y cuentas, con Hernando con ayuda de la comunidad ha debido realizado empalmes en la tubería de 3" y tienen oportunamente tubo corte lineales de tubería termofusionada y con el nuevo material - En este tiempo se realizó la reubicación de otro tee de 3" pt 			
ESTADO DEL TIEMPO			
- tiempo seco			
HORARIO DE TRABAJO			
- De 7:00 am hasta las 5:30 pm			

CONTRATO No : 0144 DE 2018

OBJETO:

OBRA 1: OBRAS DE EXPANSIÓN DE LA RED PRIMARIA DE ACUEDUCTO EN EL SECTOR DEL BARRIO DEPARTAMENTAL ZONA SUR DEL MUNICIPIO DE CHINCHINA CALDAS OBRA 2: CONSTRUCCIÓN DE CÁMARAS DE ALCANTARILLADO EN LA CARRERA 7 N° 10-56 Y CALLE 5 ENTRE CARRERAS 7 Y 8 EN EL MUNICIPIO DE CHICHINA CALDAS INSTALACIÓN DE TUBERÍA DE POLIETILENO SECTOR HORIZONTE EN EL MUNICIPIO DE LA DORADA, REPARACIÓN CONDUCCIÓN TARCARA SECTOR BOCATOMA EN EL MUNICIPIO DE AGUADAS CALDAS, REPOSICIÓN DE TUBERÍA DE ALCANTARILLADO EN LA CALLE 4 CON CARRERA 2 EN EL MUNICIPIO DE VITERBO CALDAS

OBRA:

INSTALACION TUBERIA POLIETILENO - SECTOR HORIZONTES - LA DORADA CALDAS

FECHA:

SABADO 15 DE SEPTIEMBRE DE 2018

PERSONAL EN OBRA

- HERNANDO VALLEJO - MAESTRO DE OBRA
- COMUNIDAD DEL SECTOR HORIZONTES

EQUIPO EN OBRA

- PLANTA ELECTRICA
- EQUIPO DE TERMOFONIA

ACTIVIDADES EN OBRA

- se ha terminado con la instalacion de la tuberia
- el llenado de los brechos se encuentra completamente realizado
- la comunidad se encuentra muy contenta con los labores realizados

ESTADO DEL TIEMPO

- tiempo seco

HORARIO DE TRABAJO

- De 7:00 am hasta las 12:00 pm

CARLOS ANDRES MASSO VALENCIA

OBRAS DE EXPANSION DE LA RED PRIMARIA DE ACUEDUCTO EN EL SECTOR DEL BARRIO DEPARTAMENTAL ZONA SUR DEL MUNICIPIO DE CHINCHINA CALDAS OBRA 2: CONSTRUCCION DE CAMARAS DE ALCANTARILLADO EN LA CARRERA 7 No 10.56 Y CALLE 5 ENTRE CARRERAS 7 Y 8 EN EL MUNICIPIO DE CHINCHINA CALDAS INSTALACION DE TUBERIA DE POLIETILENO SECTOR HORIZONTE EN EL MUNICIPIO DE LA DORADA, REPARACION CONDUCCION TARCARA SECTOR BOCATOMA EN EL MUNICIPIO DE AGUADAS CALDAS, REPOSICION DE TUBERIA DE ALCANTARILLADO EN LA CALLE 4 CON CARRERA 2 EN EL MUNICIPIO DE VITERBO CALDAS

PLANILLA ADMINISTRATIVA No. 1

06 DE AGOSTO AL 19 DE AGOSTO DE 2018

No	NOMBRE COMPLETO	CEDULA	CARGO	SALARIO BASICO	DIAS TRAB	DEVENGADO		TOTAL DEVENG.	DEDUCCIONES		TOTAL DEDUC.	TOTAL A PAGAR	RECIBI CONFORME
						TOTAL SALARIO	AUXILIO TRANSP.		SALUD 4.0%	PENSION 4.0%			
1	JOSE BOWEN ARROYAVE	10.283.362	OFICIAL	1.400.000	14,0	653.333	41.165	694.498	26.133	26.133	52.266	642.232	<i>[Signature]</i>
TOTALES						14	653.333	694.498	26.133	26.133	52.266	642.232	

NETO PAGADO: \$ 642.232

CARLOS ANDRES MASSO VALENCIA

OBRAS DE EXPANSION DE LA RED PRIMARIA DE ACUEDUCTO EN EL SECTOR DEL BARRIO DEPARTAMENTAL ZONA SUR DEL MUNICIPIO DE CHINCHINA CALDAS OBRA 2: CONSTRUCCION DE CAMARAS DE ALCANTARILLADO EN LA CARRERA 7 No 10.56 Y CALLE 5 ENTRE CARRERAS 7 Y 8 EN EL MUNICIPIO DE CHINCHINA CALDAS INSTALACION DE TUBERIA DE POLIETILENO SECTOR HORIZONTE EN EL MUNICIPIO DE LA DORADA, REPARACION CONDUCCION TARCARA SECTOR BOCATOMA EN EL MUNICIPIO DE AGUADAS CALDAS, REPOSICION DE TUBERIA DE ALCANTARILLADO EN LA CALLE 4 CON CARRERA 2 EN EL MUNICIPIO DE VITERBO CALDAS

PLANILLA No. 1

03 DE AGOSTO AL 12 DE AGOSTO DE 2018

ID	NOMBRE COMPLETO	CEDULA	CARGO	SALARIO BASICO	DIAS TRAB	DEVENOS/DO			TOTAL DEVENG.	DEDUCCIONES		TOTAL DEDUC.	TOTAL A PAGAR	RECIBI CONFORME
						TOTAL SALARIO	AUXILIO TRANSP.	SA.LUD 4.0%		PENSION 4.0%				
2	JESUS IVAN ESCALANTE GUTIERREZ	15.904.821	AYUDANTE	781.242	9.0	234.373	26.463	260.836	9.375	9.375	18.750	242.086	Jesu Juan Escalante	
3	JULIO CESAR VILLA CASTAÑO	10.269.162	AYUDANTE	781.242	9.0	234.373	26.463	260.836	9.375	9.375	18.750	242.086	Julio Cesar Villa	
4	JORGE LEONARDO AGUDELO ALVAREZ	1.127.922.921	AYUDANTE	781.242	9.0	234.373	26.463	260.836	9.375	9.375	18.750	242.086	Jorge Agudelo	
5	ARLES ANTONIO CASTANEDA	6.321.225	AYUDANTE	781.242	9.0	234.373	26.463	260.836	9.375	9.375	18.750	242.086	Alex Antonio Castaneda	
6	VICTOR ALFONSO CORREA LOPEZ	1.058.138.682	AYUDANTE	781.242	9.0	234.373	26.463	260.836	9.375	9.375	18.750	242.086	Victor Alfonso Correa Lopez	
TOTALES				3.906.210	45	1.171.863	132.315	1.304.178	46.875	46.875	93.750	1.210.428		

NETO PAGADO: \$ 1.210.428

CARLOS ANDRES MASSO VALENCIA

OBRAS DE EXPANSION DE LA RED PRIMARIA DE ACUEDUCTO EN EL SECTOR DEL BARRIO DEPARTAMENTAL ZONA SUR DEL MUNICIPIO DE CHINCHINA CALDAS OBRA 2:CONSTRUCCION DE CAMARAS DE ALCANTARILLADO EN LA CARRERA 7 No 10.56 Y CALLE 5 ENTRE CARRERAS 7 Y 8 EN EL MUNICIPIO DE CHINCHINA CALDAS INSTALACION DE TUBERIA DE POLIETILENO SECTOR HORIZONTE EN EL MUNICIPIO DE LA DORADA, REPARACION CONDUCCION TARCARA SECTOR BOCATOMA EN EL MUNICIPIO DE AGUADAS CALDAS, REPOSICION DE TUBERIA DE ALCANTARILLADO EN LA CALLE 4 CON CARRERA 2 EN EL MUNICIPIO DE VITERBO CALDAS

**PLANILLA No. 1 VITERBO
13 DE AGOSTO AL 26 DE AGOSTO DE 2018**

No	NOMBRE COMPLETO	CEDULA	CARGO	SALARIO BASICO	DIAS TRAB	DEVENGADO		TOTAL DEVENG.	DEDUCCIONES		TOTAL A PAGAR	RECIBI CONFORME
						TOTAL SALARIOS	AUXILIO TRANSP.		SALUD 4,04%	PENSION 4,04%		
1	CISCAR DE JESUS PATINO ZAPATA	80.106.309	AYUDANTE	781.242	14,0	364.580	41.155	405.745	14.583	14.583	376.579	<i>Carlos Pectino</i>
2	JOHN ARLESON ROA LADINO	1.007.328.620	AYUDANTE	781.242	14,0	364.580	41.165	417.952	14.583	14.583	388.786	<i>[Signature]</i>
5	DIDER ALONSO COLONADO CARDONA	1.061.372.174	AYUDANTE	781.242	10,0	260.414	29.404	289.818	10.417	10.417	268.984	<i>Roberto Adriano C.</i>
6	JUAN SEBASTIAN QUINTERO MUNOZ	1.061.371.845	AYUDANTE	781.242	10,0	260.414	29.404	289.818	10.417	10.417	268.984	<i>[Signature]</i>
TOTALES					48	1.249.987	141.128	1.403.332	50.000	50.000	1.303.332	

NETO PAGADO: \$ 1.303.332

JO. HERRERA

CAROL BOGATOWA MUNICIPIO DE ABUNDIA

MINISTERIO DE SALUD

Periodo de Pago Del 27 DE AGOSTO DE 2018 AL 02 DE SEPTIEMBRE DE 2018

CÓDIGO	ESPECIE	CANTIDAD	VALOR UNITARIO	VALOR TOTAL	ESTADO	FECHA DE PAGO	VALOR PAGADO	VALOR RESTANTE	OBSERVACIONES	NOMBRE DEL PACIENTE	CÓDIGO DE PACIENTE	FECHA DE NACIMIENTO	SEXO	ESTADO CIVIL	OCCUPACION	DIRECCION	TELÉFONO	CIUDAD	DEPARTAMENTO	PAIS		
242	3	8821	86945	3121	3121	3121				JUAN DAVID VALEJO	80691											
242	3	8821	88945	3121	3121	3121				Paula Fonseca Gomez	80691											
242	3	8821	86945	3121	3121	3121					80691											
											242088											

CÓDIGO		DESCRIPCION		VALOR	
242	3	8821	86945	3121	3121
242	3	8821	88945	3121	3121
242	3	8821	86945	3121	3121
TOTAL		242088			

 F-GC-20 Versión 2 Octubre 2016	EMPOCALDAS S.A.E.S.P. GESTIÓN DE CONTRATACIÓN	
	INFORME DE SUPERVISIÓN CONTRATOS DE OBRA CIVIL	

Informe Número	1	Fecha del informe	26/09/2018	Acta parcial	X	Acta final	
----------------	---	-------------------	------------	--------------	---	------------	--

Número del contrato	00144 DE JUNIO 29 DE 2018						
Objeto:	OBRA 1: OBRAS DE EXPANSIÓN DE LA RED PRIMARIA DE ACUEDUCTO EN EL SECTOR DEL BARRIO DEPARTAMENTAL ZONA SUR DEL MUNICIPIO DE CHINCHINA CALDAS OBRA 2: CONSTRUCCIÓN DE CÁMARAS DE ALCANTARILLADO EN LA CARRERA 7 N° 10-56 Y CALLE 5 ENTRE CARRERAS 7 Y 8 EN EL MUNICIPIO DE CHICHINA CALDAS INSTALACIÓN DE TUBERÍA DE POLIETILENO SECTOR HORIZONTE EN EL MUNICIPIO DE LA DORADA, REPARACIÓN CONDUCCIÓN TARCARA SECTOR BOCATOMA EN EL MUNICIPIO DE AGUADAS CALDAS, REPOSICIÓN DE TUBERÍA DE ALCANTARILLADO EN LA CALLE 4 CON CARRERA 2 EN EL MUNICIPIO DE VITERBO CALDAS.						
Nombre Contratista:	ING. CARLOS ANDRES MASSO VALENCIA. ✓						
Fecha del contrato:	23/07/2018 ✓						
Plazo de ejecución:	90 ✓						
Valor inicial:	74.137.542,00 ✓						
Fecha de iniciación:	08/08/2018 ✓						
Fecha de suspensión:	-						
Fecha de reiniciación:	-						
Fecha de terminación Inicial:	05/11/2018 ✓						
Nueva fecha de terminación:	-						
Adición en valor:	\$ 0,00						
Adición en tiempo:	0						
Adición en tiempo:	-						
Supervisor:	<table border="1"> <tr> <td>ING. GERARDO ANTONIO RAMIRES GOMEZ</td> <td>ZONA CENTRO NORTE ✓</td> </tr> <tr> <td>ING. ABEL ROJAS RUBIANO</td> <td>ZONA ORIENTE ✓</td> </tr> <tr> <td>ING. LUIS FERNANDO ARIAS VELASQUEZ</td> <td>ZONA OCCIDENTE ✓</td> </tr> </table>	ING. GERARDO ANTONIO RAMIRES GOMEZ	ZONA CENTRO NORTE ✓	ING. ABEL ROJAS RUBIANO	ZONA ORIENTE ✓	ING. LUIS FERNANDO ARIAS VELASQUEZ	ZONA OCCIDENTE ✓
ING. GERARDO ANTONIO RAMIRES GOMEZ	ZONA CENTRO NORTE ✓						
ING. ABEL ROJAS RUBIANO	ZONA ORIENTE ✓						
ING. LUIS FERNANDO ARIAS VELASQUEZ	ZONA OCCIDENTE ✓						

1. AVANCE DEL CONTRATO

1,1 Avance Físico

Avance físico del periodo	86%
Avance físico Acumulado	86%

1,2 Informe de actividades (Se anexa resumen de ejecución de la obra)

ITEM	DESCRIPCION	CONTRACTUAL		EJECUTADO	% EJECUTADO
		UN	CANT		
OBRAS DE EXPANSIÓN DE LA RED PRIMARIA DE ACUEDUCTO EN EL SECTOR DEL BARRIO DEPARTAMENTAL, ZONA SUR DEL MUNICIPIO DE CHINCHINA (CALDAS)					
1	PRELIMINARES				
1	Localización y replanteo -incluye plano record	día	0,50	0,50	100,00%
2	Cerramiento en poli sombra Yute verde de H=2m, párales en guadua y cinta plastica.	ml	132,00	132,00	100,00%
3	sumiistro, transporte e Instalación valla informativa general del proyecto 2m x 4m	un	1,00	1,00	100,00%
4	Excavación en zanja /cielo abierto - material Común - 0.0 a 2.0m	m³	94,10	70,35	74,76%
5	Transporte e Instalación Tubería PVC Tipo unión mecánica de 6" P/ Acueducto - Incluye Instalación de codos, reducciones, tapones	ml	132,00	132,00	100,00%
6	Suministro, Transporte e Instalación Sustitución en Arena Limpia	m³	9,49	8,70	91,68%
7	Suministro, transporte e Instalación Relleno Compactado con Material de préstamo	m³	9,49	-	0,00%
8	Relleno en Material Seleccionado Proveniente de la Excavación	m³	59,40	69,50	117,00%
9	Suministro, transporte e Instalación Relleno en Afirmado Compactado	m³	12,78	15,84	123,94%
10	Retiro y disposición de escombros y sobrantes en sitio	m³	34,70	14,00	40,35%

F-GC-20 Versión 2 Octubre 2016		EMPOCALDAS S.A.E.S.P GESTIÓN DE CONTRATACIÓN			
		INFORME DE SUPERVISIÓN CONTRATOS DE OBRA CIVIL			
11	Empalme a tubería existente de acueducto en PVC	un	1,00	1,00	100,00%
12	Tránsito e Instalación de válvula en HD	un	2,00	2,00	100,00%
13	Suministro e Instalación de tubería PVC sanitaria de 6" para accionamiento de Válvula - incluye Tapá tipo chorote y concreto 28Mpa para anclada de tapa	un	2,00	2,00	100,00%
14	Transporte e Instalación de acometida de 1/2" desde el tubo madre hasta el medidor.	un	5,00	5,00	100,00%
15	Acompañamiento social durante toda la obra.	mes	0,50	0,50	100,00%
OBRAS ADICIONALES PACTADAS DENTRO DEL CONTRATO					
	anclaje de Tubería	un		2,00	

ITEM	DESCRIPCION	CONTRACTUAL		EJECUTADO	% EJECUTADO
		UN	CANT		
CONSTRUCCIÓN CÁMARA DE ALCANTARILLADO CRA 7 # 10-56 EN EL MUNICIPIO DE CHINCHINA CALDAS					
1	PRELIMINARES				
2	Localización y replanteo (Incluye plano record)	gl	1,00	-	0,00%
3	Techado provisional en plástico y guadua	m2	64,00	-	0,00%
4	Cerramiento con tela verde y soportes de guadua cada 2 metros	ml	20,00	-	0,00%
5	DEMOLICIONES				
6	Demolición de estructuras en concreto hidráulico Incluye andenes, gradería y cañuelas	m³	0,50	-	0,00%
7	EXCAVACION				
8	En material común de 0 a 2m	m³	10,00	-	0,00%
9	En material común de 2,1 a 4m	m³	5,00	-	0,00%
10	Entibado horizontal Tipo II	m2	24,00	-	0,00%
11	dispersión de sobrantes	m³	5,00	-	0,00%
12	ESTRUCTURAS ALCANTARILLADO				
13	Cámara de caída D=1,2, Hs3,04, espesor de pared e=0,20 con colchón de piedra pegada e=40cm y boquilla	ml	5,00	-	0,00%
14	Suministro e instalación de tapa con aro pozo de Inspección en HF D=0.60cm tráfico pesado	Un	1,00	-	0,00%
15	Bases y Cañuelas	Un	1,00	-	0,00%
16	Suministro e instalación de tubería PVC corrugada de 6" para domiciliarias	ml	6,00	-	0,00%
17	Cajas de inspección 0,50x0,50 para domiciliarias, Incluye tapa en concreto	un	1,00	-	0,00%
18	Retiro de tubería instalada	ml	6,00	-	0,00%
19	LLENOS				
20	Lleno compactado con material de la obra y lleno de hueco existente	m³	10,00	-	0,00%
21	CONCRETOS				
22	Concreto de 21Mpa para graderías y andenes	m³	0,50	-	0,00%
23	ACERO				
24	Acero de refuerzo para graderías	Kilo	18,00	-	0,00%
25	Acompañamiento social durante toda la obra.	mes	0,50	0,50	100,00%

ITEM	DESCRIPCION	CONTRACTUAL		EJECUTADO	% EJECUTADO
		UN	CANT		
CONSTRUCCIÓN CÁMARA DE ALCANTARILLADO CALLE 15 CON CARRERA 7 Y 8 EN EL MUNICIPIO DE CHINCHINA CALDAS					
1	PRELIMINARES				
2	Localización y replanteo (Incluye plano record)	gl	1,00	1,00	100,00%
3	Cerramiento con tela verde y soportes de guadua cada 2 metros	ml	24,00	36,00	150,00%
4	Señal preventiva y reglamentaria	un	2,00	2,00	100,00%
5	DEMOLICIONES				
6	Corte con disco abrasivo	ml	10,00	7,40	74,00%
7	Demolición de estructuras en concreto hidráulico Incluye andenes, gradería y cañuelas	m³	1,00	0,70	70,00%
8	EXCAVACION				

F-GC-20 Versión 2 Octubre 2016		EMPOCALDAS S.A.E.S.P GESTIÓN DE CONTRATACIÓN INFORME DE SUPERVISIÓN CONTRATOS DE OBRA CIVIL			
9	En material común de 0 a 2m	m³	10,00	7,40	74,00%
10	En material común de 2,1 a 4m	m³	6,00	2,60	43,33%
11	Entibado horizontal Tipo II	ml	30,00	2,00	6,67%
12	Retiro de material sobrante en vehículo automotor	m³	14,00	7,00	50,00%
13	ESTRUCTURAS ALCANTARILLADO				
14	Cámara de caída D=1,2, H≤3,04, espesor de pared e=0,20 con colchón de piedra pegada e=40cm y boquilla	ml	5,00	3,20	64,00%
15	Suministro e instalación de tapa con aro pozo de inspección en HF D=0.60cm trafico pesado	Un	1,00	1,00	100,00%
16	Bases y Cañuelas	Un	1,00	1,00	100,00%
17	LLENOS				
18	Lleno compactado con material de la obra.	m³	8,00	2,00	25,00%
19	Sub base para pavimento	m³	0,50	0,60	120,00%
20	CONCRETOS				
21	Concreto para pavimento MR 42hecho en obra	m³	0,50	0,62	124,00%
22	ACERO				
23	Acero de refuerzo para graderías	Kilo	18,00	36,00	200,00%

ITEM	DESCRIPCION	CONTRACTUAL		EJECUTADO	% EJECUTADO
		UN	CANT		
INSTALACIÓN DE TUBERÍA DE POLIETILENO SECTOR HORIZONTE EN EL MUNICIPIO DE LA DORADA CALDAS					
1	Localización y replanteo (Incluye plano record)	ml	1.900,00	1.900,00	1,00
2	Instalación de tubería de 3" Polietileno por termo fusión	ml	1.900,00	1.900,00	100,00%
3	Suministro e instalación de válvulas por termo fusión diametro 3" brida incluye empaque y tornillería	un	1,00	-	0,00%
4	Suministro e instalación de portaflanche de 3" PN 16	un	2,00	4,00	200,00%
5	Suministro e instalación de brida loca de 3 pulgadas metálica	un	2,00	4,00	200,00%
6	Suministro e instalación de Tee de polietileno de 3" por 3" PN 16	un	1,00	3,00	300,00%
7	Suministro e instalación de tubería de 8" PVC para caja de válvula y tapa tipo chorote en HD	un	1,00	2,00	200,00%
8	Suministro e instalación de tapón de polietileno de 3" PN 16	un	2,00	1,00	50,00%
9	empalmes a Tubería existente	un	1,00	1,00	100,00%
10	anclaje de Tubería	un	1,00	2,00	200,00%

ITEM	DESCRIPCION	CONTRACTUAL		EJECUTADO	% EJECUTADO
		UN	CANT		
CAMBIO DE ACUEDUCTO CONDUCCIÓN SECTOR BOCATOMA EN EL MUNICIPIO DE AGUADAS CALDAS					
1	PRELIMINARES				
2	Localización y replanteo (Incluye plano record)	ml	60,00	60,00	100,00%
3	EXCAVACION				
4	En material común de 0 a 2m	m³	36,00	36,00	100,00%
5	Excavación en roca	m³	10,00	9,75	97,50%
6	ESTRUCTURAS ACUEDUCTO				
7	Instalación de tubería de Polietileno 8" PN 16 incluye sobrearreo en vehículo y al hombro desde la planta de tratamiento	ml	60,00	60,00	100,00%
8	Instalación de portaflanche de 6" PN 16	Un	2,00	2,00	100,00%
9	empalmes a Tubería existente incluye tubería metálica y alambre galvanizado	un	2,00	2,00	100,00%
10	Anclaje a Tubería existente incluye 4 tubos metálicos de 1.5m c/u y alambre galvanizado	un	2,00	2,00	100,00%
11	LLENOS				
12	Lleno compactado con material de la obra.	m³	60,00	34,90	58,17%
13	Transporte de tubería y accesorios desde el Municipio de Chinchiná Caldas al Municipio de Aguadas	gl	1,00	1,00	100,00%
ITEMS NO PREVISTOS					
	Transporte de tubería y accesorios desde ,la planta de Empocaldas hasta el sitio de la obra (25 Kms)	gl	1,00	1,00	

ITEM	DESCRIPCION	CONTRACTUAL	EJECUTADO	% EJECUTADO
------	-------------	-------------	-----------	-------------

F-GC-20 Versión 2 Octubre 2016		EMPOCALDAS S.A.E.S.P GESTIÓN DE CONTRATACIÓN			
		INFORME DE SUPERVISIÓN CONTRATOS DE OBRA CIVIL			
		UN	CANT		
REPOSICIÓN DE TUBERÍA DE ALCANTARILLADO EN LA CALLE 4 CON CARRERAS 2 EN EL MUNICIPIO DE VITERBO CALDAS.					
1	PRELIMINARES				
2	Localización y replanteo (Incluye plano record)	m ^l	24,00	24,00	100,00%
3	Techado provisional en plástico y guadua	m ²	144,00	157,50	109,38%
4	Cerramiento con tela verde y soportes de guadua cada 2 metros	m ^l	60,00	70,00	116,67%
5	Señal preventiva y reglamentaria	un	2,00	2,00	116,67%
6	Instalación de valla institucional 2x4	un	1,00	1,00	100,00%
7	DEMOLICIONES				
8	Demolición de estructuras en concreto hidráulico Incluye andenes, gradería y cañuelas	m ³	0,50	0,30	116,67%
9	EXCAVACION				
10	En material común de 0 a 2m	m ³	94,00	82,10	87,34%
11	Entibado horizontal Tipo I	m ^l	10,00	10,00	100,00%
12	Retiro de material sobrante en vehículo automotor	m ³	25,00	28,00	112,00%
13	ESTRUCTURAS ALCANTARILLADO				
14	Instalación de Tubería PVC Corrugada 16"	m ^l	24,00	24,00	100,00%
15	Cámara de caída D=1,2, Hs3,04, espesor de pared e=0,20 con colchón de piedra pegada e=40cm y boquilla	m ^l	4,00	4,40	110,00%
16	Suministro e instalación de tapa con aro pozo de inspección en HF D=0,60cm tráfico pesado	Un	2,00	2,00	100,00%
17	Bases y Cañuelas	Un	2,00	2,00	100,00%
18	Instalación de tubería PVC corrugada de 6" para domiciliarias	m ^l	36,00	28,80	80,00%
19	Cajas de inspección 0,50x0,50 para domiciliarias, Incluye tapa en concreto	un	6,00	4,00	66,67%
20	Instalación de Silletas de 16"x6"	un	6,00	3,00	
21	empalme a cámara	un	2,00	1,00	50,00%
22	LLENOS				
23	Arena parabase y alraque	m ³	5,00	3,90	78,00%
24	Lleno compactado con material de la obra.	m ³	10,00	-	0,00%
25	Lleno compactado con material de préstamo	m ³	72,00	61,40	85,28%
26	Afirmado	m ³	12,00	21,00	175,00%
27	CONCRETOS				
28	Concreto de 21Mpa para graderías y andenes	m ³	1,00	1,00	100,00%
29	ACERO				
30	Acero de refuerzo para graderías	Kilo	36,00	138,40	384,44%
31	Acompañamiento social durante toda la obra.	GJ	1,00	1,00	100,00%

1.3 Avance del tiempo

Plazo de ejecución:	90 DIAS
Tiempo total transcurrido:	50 DIAS
Avance Porcentual:	56%

1.4 Registro fotografico (puede presentarse como anexo o incluirlo en el informe

1.5 Problematicas con la obra

RED PRIMARIA DE ACUEDUCTO EN EL SECTOR DEL BARRIO DEPARTAMENTAL, ZONA SUR DEL MUNICIPIO DE CHINCHINA: La obra en este sector se desarrollo en perfecta normalidad, la comunidad recibio con beneplacito la obra toda vez que las viviendas y los lotes quedaron con el servicio de acueducto, que no tenian. (5 Acometidas de acueducto)
CONSTRUCCIÓN CÁMARA DE ALCANTARILLADO CRA 7 # 10-56 EN EL MUNICIPIO DE CHINCHINA: Esta Camara se construyo con el fin de poder revisar con la unidad de diagnostico el estado de la tubería en este sector, no se presentaron problemas con la construccion de la camara.
CONSTRUCCIÓN CÁMARA DE ALCANTARILLADO CALLE 15 CON CARRERA 7 Y 8 EN EL MUNICIPIO DE CHINCHINA: Este punto del contrato no se pudo ejecutar, es una servidumbre que pasa por los solares de varias casas y en el punto elegido para la construccion de la camara, el propietario de la vivienda se opuso, toda vez que queria que Empocaldas, la pagara por la servidumbre, se decidio no ejecutar la construccion de la camara, hasta llegar a un acuerdo con el propietario.
CAMBIO DE ACUEDUCTO CONDUCCIÓN SECTOR BOCATOMA EN EL MUNICIPIO DE AGUADAS: Labor desarrollada sin ningun contratiempo, el contratista solicita que se pague el transporte de la tubería desde el sitio donde los deja el carro, hasta el sitio de ejecucion del contrato, toda vez que la distancia a transportar son 25 kilometros, de los cuales siete son a lomo de mula y dos a lomo de trabajador. Las actividades realizadas fueron dos termofusiones y 2 anclajes
INSTALACIÓN DE TUBERÍA DE POLIETILENO SECTOR HORIZONTE EN EL MUNICIPIO DE LA DORADA: El contratista se encargo de la termofusion de la tubería PF de 3" y la cominidad de extenderla, realizar la excavacion y el lleno, se instalaron 1900 metros de tubería entre los cuales se encuentran tres ramificaciones, terminando una de ellas con un tapon con brida ciega, otra con tapon soldado en PF y la ultima en una valvula de tres pulgadas.

 F-GC-20 Versión 2 Octubre 2016	EMPOCALDAS S.A E.S.P GESTIÓN DE CONTRATACIÓN
	INFORME DE SUPERVISIÓN CONTRATOS DE OBRA CIVIL

REPOSICIÓN DE TUBERÍA DE ALCANTARILLADO EN LA CALLE 4 CON CARRERAS 2 EN EL MUNICIPIO DE VITERBO: Se continuo con la red de alcantarillado existente en la cra 2da, se instalaron 24 metros lineales de tubería de 16", se construyeron 4 camaras domiciliarias de 0,50 * 0,50 mts, se construyeron ademas 2 camaras de inspeccion de D=1,20 mts, la obra se ejecuto sin contratiempos.

1.6 Avance Financiero

Inversión Contratada:	74.137.542
Inversión ejecutada en el periodo:	63.468.402
Porcentaje ejecutado en el periodo:	86%
Inversión total ejecutada:	63.468.402
Porcentaje total ejecutado:	86%

2 CONTROL SOBRE POLIZAS VIGENTES (para el acta final relacione la ampliacion de las polizas de estabilidad y calidad de la obra)

POLIZA DE CUMPLIMIENTO No	42-44-10110415
POLIZA DE RESPONSABILIDAD CIVIL EXT	42-40-101027745

GARANTIA	CUMPLE	VIGENCIA		VALOR AMPARADO
		DESDE	HASTA	
CUMPLIMIENTO	SI	30/07/2018	30/01/2019	\$ 22.241.262,60
SALARIOS Y PRESTACIONES SOCIALES	SI	30/07/2018	28/09/2018	\$ 14.827.508,40
ESTABILIDAD Y CALIDAD DE LA OBRA	SI	19/01/2018	19/01/2023	\$ 14.827.508,40
RESPONSABILIDAD CIVIL EXTRACONTRACTUAL	SI	30/07/2018	30/01/2019	\$ 22.241.262,60

3. CONTROL DEL CUMPLIMIENTO DE LA SEGURIDAD SOCIAL INTEGRAL (verifique afiliacion o pagos aportados y señale con una X)

ACUEDUCTO BARRIO DEPARTAMENTAL, ZONA SUR DEL MUNICIPIO DE CHINCHINA Y CONSTRUCCION CAMARA DE ALCANTARILLADO CALLE 15 CRA 7 CHINCHINA					
NOMBRE DEL TRABAJADOR	ARP	EPS	PARAFISCALES	FIC	
JOSE BOWER ARROYAVE	X	X	X	X	
JESUS IVAN ESCALANTE GUTIERREZ	X	X	X	X	
JULIO CESAR VILLA CASTAÑO	X	X	X	X	
JORGE LEONARDO AGUDELO ALVAREZ	X	X	X	X	
ARLES ANTONIO CASTAÑEDA	X	X	X	X	
VICTOR ALFONZO CORREA	X	X	X	X	

INSTALACIÓN DE TUBERÍA DE POLIETILENO SECTOR HORIZONTE EN EL MUNICIPIO DE LA DORADA CALDAS (2 DIAS)					
NOMBRE DEL TRABAJADOR	ARP	EPS	PARAFISCALES	FIC	
HERNANDO ANTONIO VALLEJO HERRERA	X	X	X	X	
JUAN DAVID VALLEJO GIRALDO	X	X	X	X	
YECID CARMONA OROZCO	X	X	X	X	
OSCAR ANDRES CARMONA OROZCO	X	X	X	X	

CAMBIO DE ACUEDUCTO CONDUCCIÓN SECTOR BOCATOMA EN EL MUNICIPIO DE AGUADAS CALDAS (1 DIA)					
NOMBRE DEL TRABAJADOR	ARP	EPS	PARAFISCALES	FIC	
HERNANDO ANTONIO VALLEJO HERRERA	X	X	X	X	
JUAN DAVID VALLEJO GIRALDO	X	X	X	X	
YECID CARMONA OROZCO	X	X	X	X	
OSCAR ANDRES CARMONA OROZCO	X	X	X	X	

REPOSICIÓN DE TUBERÍA DE ALCANTARILLADO EN LA CALLE 4 CON CARRERAS 2 EN EL MUNICIPIO DE VITERBO CALDAS.					
NOMBRE DEL TRABAJADOR	ARP	EPS	PARAFISCALES	FIC	
OSCAR DE JESUS PATIÑO ZAPATA	X	X	X	X	
JOHN ARLINSON ROA LADINO	X	X	X	X	
DIDIER ALONSO COLORADO CARDONA	X	X	X	X	
JUAN SEBASTIAN QUINTERO MUÑOZ	X	X	X	X	

4. CONTROL PAGO SEGURIDAD SOCIAL DEL CONTRATISTA (Persona Natural)

5. CONTROL DE SEGURIDAD INDUSTRIAL Y DOTACION (para los casos donde verifique el incumplimiento de algún item, debe anexar la comunicación enviada al contratista notificando la situación)

Fecha de inspección	CASCO	OVEROL	GUANTES	BOTAS	CARNET	CHALECO	SEÑALIZACION	COMPROBACION DE USOS DE ELEMENTOS DE SEGURIDAD
Dorada Caldas - 20/08/2018	A	A	A	A	A	A	A	A
Chinchina Caldas- 30/08/2018	A	A	A	A	A	A	A	A
Viterbo - Caldas - 03/09/2018	A	A	A	A	A	A	A	A
Aguadas - Caldas - 24/08/2018	A	A	A	A	A	A	A	A

Convenciones: A: Adecuada - D: Deficiente - N/U: No Usan - N/A: No Aplica

6. DOCUMENTOS ANEXOS

DOCUMENTO	SI	N/A
Acta de entomo		N/A
Acta de veeduría		N/A
Acta de convenio de precios	X	
Plan de manejo ambiental		N/A
Ensayos de laboratorio		
Acta de suspensión y reanudación (Con la respectiva justificación)		N/A
Bitácora de la obra	X	
Actualización de la póliza de calidad o estabilidad con la fecha del acta de liquidación,	X	
Paz y Salvo oficina de trabajo.		N/A
Paz y salvo del contratista donde conste que pago la seguridad social integral y parafiscales de los trabajadores a cargo en la obra.	X	
Relación de todas las domiciliarias que se reconstruyan en donde se indique el suscriptor, el número del contador, la dirección, la autorización del propietario para esta reposición y las cantidades de obra de cada una y el valor.	X	

Calificación entrega de la obra: Excelente 4 – Buena 3 – Regular 2 – Mala 1	4
---	---

NOMBRE DEL SUPERVISOR

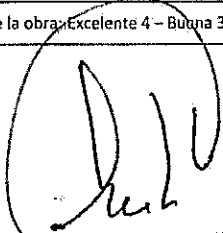
 Nombre: ING. GERARDO ANTONIO RAMIREZ G.
 INGENIERO ZONA CENTRO-NORTE
 EMPOCALDAS S.A. E.S.P.

 Nombre: ING. ABEL ROJAS RUBIANO
 INGENIERO ZONA ORIENTE
 EMPOCALDAS S.A. E.S.P.

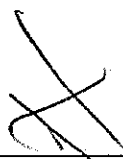
 Nombre: ING. LUIS BERNANDO ARIAS VASQUEZ
 INGENIERO ZONA OCCIDENTE
 EMPOCALDAS S.A. E.S.P.

REGISTRO FOTOGRAFICO OBRAS DE EXPANSIÓN DE LA RED PRIMARIA DE ACUEDUCTO EN EL SECTOR DEL BARRIO DEPARTAMENTAL, ZONA SUR DEL MUNICIPIO DE CHINCHINA (CALDAS)



LOSA FUNDIDA CON TAPA HF



SECTOR DEL BARRIO DEPARTAMENTAL PARA CAMBIO DE VALVULA



VALVULA A CAMBIAR



REPOSICION DE VALVULA

REGISTRO FOTOGRAFICO CONSTRUCCION CÁMARA DE ALCANTARILLADO CALLE 15 CON CARRERA 7 Y 8 EN EL MUNICIPIO DE CHINCHINA CALDAS



SUMINISTRO E INSTALACION DE SUBBASE

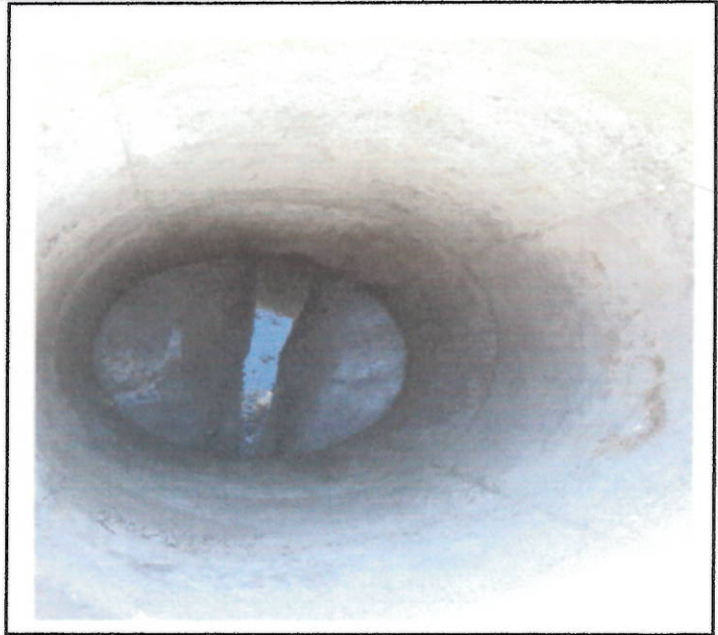

CAMARA DE INSPECCION D=1,2 MTS



ACERO DE REFUERZO DOBLE PARRILLA CAD 0,15 MTS



VACIADO DE CONCRETO

REGISTRO FOTOGRAFICO OBRAS DE EXPANSIÓN DE LA RED PRIMARIA DE ACUEDUCTO EN EL SECTOR DEL BARRIO DEPARTAMENTAL, ZONA SUR DEL MUNICIPIO DE CHINCHINA (CALDAS)



VALLA INFORMATIVA DEL CONTRATO



EXCAVACION Y CAMA DE ARENA



**TUBERÍA PVC TIPO UNIÓN MECÁNICA DE 6" P/
ACUADUCTO**



ANCLAJE Y VALVULA HD DE 6"

REGISTRO FOTOGRAFICO CAMBIO DE ACUEDUCTO CONDUCCIÓN SECTOR BOCATOMA EN EL MUNICIPIO DE AGUADAS CALDAS



TRANSPORTE MULAR Y HERRAMIENTAS Y TUBERIA APROXIMADAMENTE 7 KMS



CONEXIÓN PVC A TUBERIA PF



CONEXIÓN PVC A TUBERIA PF - BRIDA LOCA Y PORTAFLANCHES



ANCLAJE DE CONEXIONES

REGISTRO FOTOGRAFICO CAMBIO DE ACUEDUCTO CONDUCCIÓN SECTOR BOCATOMA EN EL MUNICIPIO DE AGUADAS CALDAS



EXTENDIDA Y TERMOFUNDIDAD DE TUBERIA PF DE 6"



TRANSPORTE MULAR



TERMOFUNDIDAD DE TUBERIA PF



TRAZABILIDAD DE LA TUBERIA INSTALADA

REGISTRO FOTOGRAFICO REPOSICION DE TUBERIA DE ALCANTARILLADO EN LA CALLE 4 CON CARRERAS 2 EN EL MUNICIPIO DE VITERBO CALDAS.



VALLA INFORMATIVA DEL CONTRATO



MATERIAL EN MAL ESTADO PRODUCTO DE LA EXCAVACION

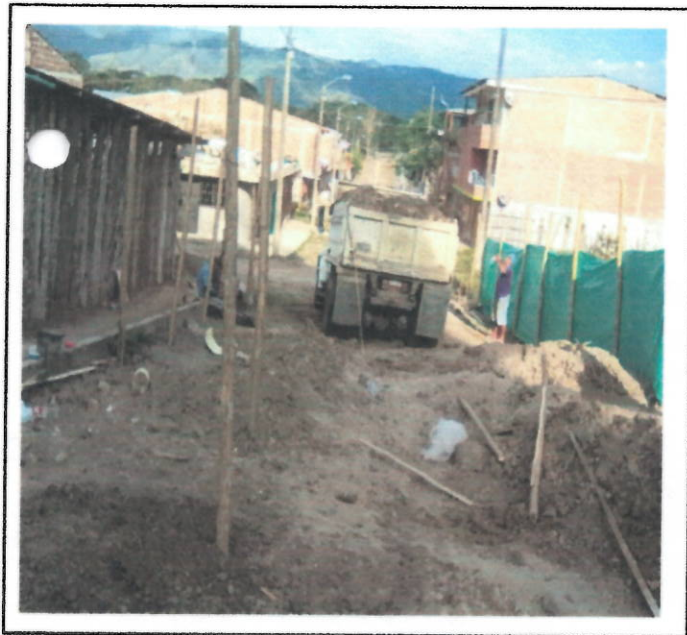

RETIRO DE MATERIAL DE LA EXCAVACION



CONSTRUCCION DE CAMARAS DOMICILIARIAS

REGISTRO FOTOGRAFICO REPOSICION DE TUBERIA DE ALCANTARILLADO EN LA CALLE 4 CON CARRERAS 2 EN EL MUNICIPIO DE VITERBO CALDAS.



CERRAMIENTO EN YUTE



INSTALACION DE TUBERIA, SILLETAS Y CAMA DE ARENA



BASE Y CAÑUELA CAMARAS



LOSAS DE CONCRETO PARA INSTALACION DE TAPAS HF

REGISTRO FOTOGRAFICO INSTALACIÓN DE TUBERÍA DE POLIETILENO SECTOR HORIZONTE EN EL MUNICIPIO DE LA DORADA CALDAS



ROLLOS DE MANGUERA PF A INSTALAR



TRABAJO DE LA COMUNIDAD PARA EXTENDDA DE MANGUERA



MANGUERA INSTALADA EXCAVACION REALIZADA POR LA COMUNIDAD



MANGUERA TERMOFUNDIDADA

Handwritten signature or initials

REGISTRO FOTOGRAFICO INSTALACIÓN DE TUBERÍA DE POLIETILENO SECTOR HORIZONTE EN EL MUNICIPIO DE LA DORADA CALDAS



BRIDA CIEGA INSTALADA AL FINAL DEL ACUEDUCTO



TEE DE PF DERIVACION ACUEDUCTO



VALVULA BRIDADA DE 3"



TAPON PF SOLDADO FINAL DE RAMAL ACUEDUCTO

 F-AC-51 Versión 3 Abril 2018	EMPOCALDAS S.A. E.S.P
	SERCICIO DE ACUEDUCTO ACTA DE VISITA A ACOMETIDA

FECHA DE VISITA
 DIA 2 MES 8 AÑO 2018 HORA 10:40

NOMBRE DEL USUARIO: <u>Roben soto</u>		
DIRECCION: <u>Hanrana 2 Casa 22</u>	MUNICIPIO: <u>Chinchina.</u>	
TELEFONO:	HORA DE INICIO	HORA DE FINALIZACION
CODIGO DE USUARIO: <u>Nuevo</u>	<u>10:10</u>	<u>10:45</u>

Características generales de la acometida y estado (Obra requerida, costos, materiales, etc).
 El prefo no cuenta con acometida de pveducto se instala manguera p² 1/2 para ser usada en el futuro cuando la empresa asigne matricula.

ANEXAR EVIDENCIA FOTOGRAFICA

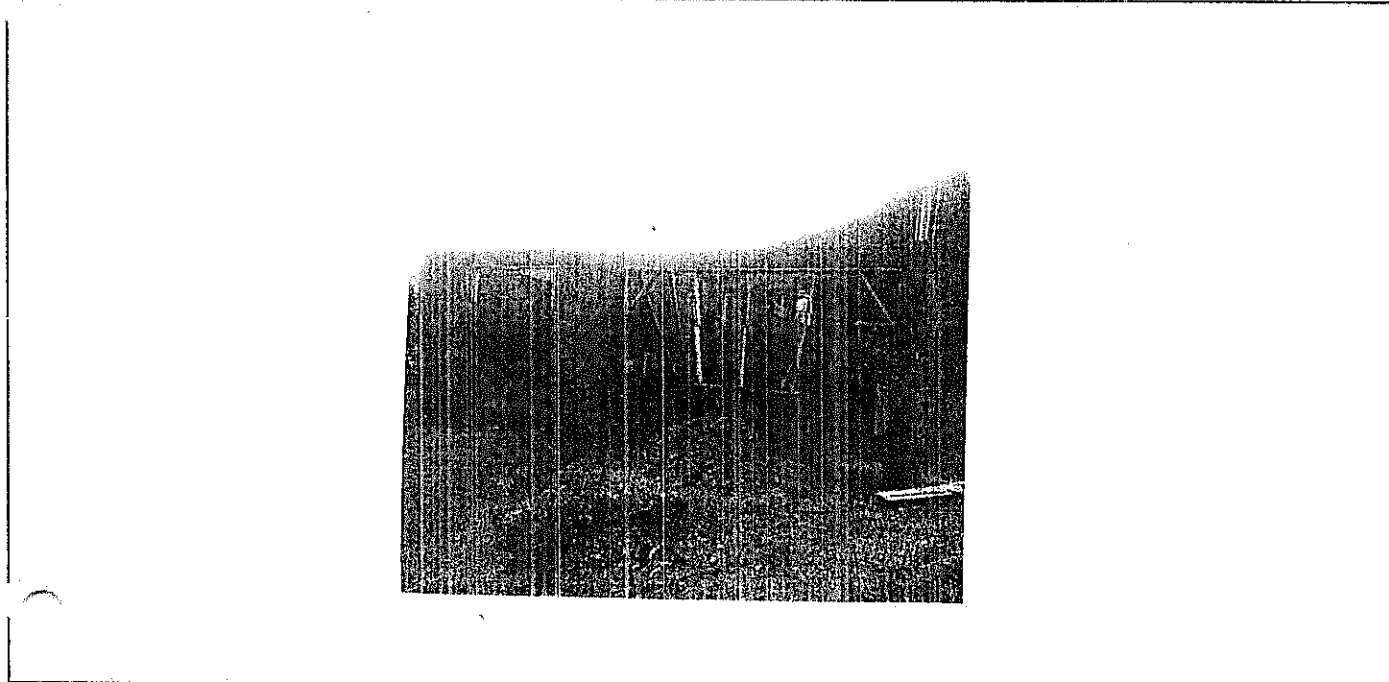

El usuario se compromete a contratar con un particular para la ejecucion de las obras de la acometida, con las especificaciones tecnicas y la asesoria de la empresa:

_____	SI	<input type="checkbox"/>
FIRMA DEL USUARIO	NO	<input checked="" type="checkbox"/>

INFORMACION DEL PARTICULAR QUE REALIZARA LA OBRA	
NOMBRE DEL TECNICO PARTICULAR:	
MATRICULA:	
DOCUMENTO DE IDENTIDAD:	
TELEFONO CONTACTO:	

El usuario voluntariamente acepta que EMPOCALDAS le cambie la acometida

_____	SI	<input checked="" type="checkbox"/>
FIRMA DEL USUARIO	NO	<input type="checkbox"/>

	F-AC-51	EMPOCALDAS S.A. E.S.P
	Versión 3	SERCICIO DE ACUEDUCTO
	Abril 2018	ACTA DE VISITA A ACOMETIDA

Observaciones de quien atiende la visita

EL USUARIO SE NIEGA A FIRMAR POR LAS SIGUIENTES RAZONES

TESTIGOS	
NOMBRE:	NOMBRE:
CEDULA:	CEDULA:

FECHA DE VISITA
 DIA 2 MES 08 AÑO 2018 HORA 9:30

NOMBRE DEL USUARIO: <u>Junta de acción comunal barrio el Prado</u>		
DIRECCION: <u>Manzana 2 casa 29</u>	MUNICIPIO: <u>Chinchipe</u>	
TELEFONO:	HORA DE INICIO	HORA DE FINALIZACION
CODIGO DE USUARIO: <u>Nuevo</u>	<u>9:30</u>	<u>9:40</u>

Características generales de la acometida y estado (Obra requerida, costos, materiales, etc).
 El lote, tiene una vivienda en proceso de construcción, pero no se están realizando trabajos, el predio no cuenta con acometida de acueducto.
 Se instala domiciliaria en manguera PE de 1/2"

ANEXAR EVIDENCIA FOTOGRAFICA

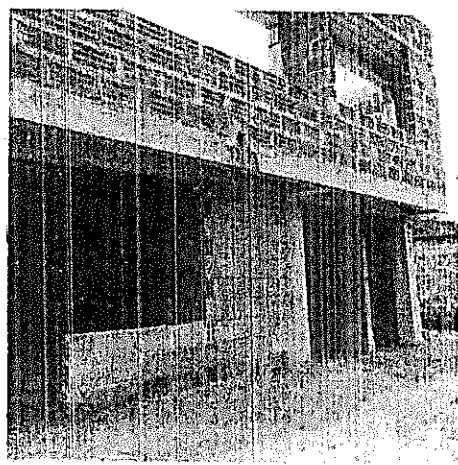

El usuario se compromete a contratar con un particular para la ejecución de las obras de la acometida, con las especificaciones técnicas y la asesoría de la empresa:

_____	SI	<input type="checkbox"/>
FIRMA DEL USUARIO	NO	<input checked="" type="checkbox"/>

INFORMACION DEL PARTICULAR QUE REALIZARA LA OBRA
NOMBRE DEL TECNICO PARTICULAR:
MATRICULA:
DOCUMENTO DE IDENTIDAD:
TELEFONO CONTACTO:

El usuario voluntariamente acepta que EMPOCALDAS le cambie la acometida

_____	SI	<input checked="" type="checkbox"/>
FIRMA DEL USUARIO	NO	<input type="checkbox"/>



F-AC-51
Versión 3
Abril 2018

EMPOCALDAS S.A. E.S.P
SERVICIO DE ACUEDUCTO
ACTA DE VISITA A ACOMETIDA

Observaciones de quien atiende la visita

EL USUARIO SE NIEGA A FIRMAR POR LAS SIGUIENTES RAZONES

En el momento de la obra no hay actividades de construcción, los vecinos no conocen propietario, el presidente de la JAE indica que el predio lo han vendido en dos ocasiones, por tal razón no conoce el nuevo dueño.

En la tesorería municipal no hay registro de los propietarios porque aun no tienen matrícula por ser un barrio nuevo e indican que el lote en general de la JAE del barrio el prado.

TESTIGOS

NOMBRE: Rubén Coto PH
CEDULA: 75142852

NOMBRE: Jorge Eliecer Rivera G.
CEDULA: 75144158

 F-AC-51 Versión 3 Abril 2018	EMPOCALDAS S.A. E.S.P
	SERCICIO DE ACUEDUCTO ACTA DE VISITA A ACOMETIDA

FECHA DE VISITA
 DIA 2 MES 8 AÑO 2018 HORA 9:15

NOMBRE DEL USUARIO: <u>Mauricio Gallego Quintana</u>		
DIRECCION: <u>Manzana 7 Casa 35</u>	MUNICIPIO: <u>Chinchina</u>	
TELEFONO:	HORA DE INICIO	HORA DE FINALIZACION
CODIGO DE USUARIO: <u>NUOVO</u>	<u>9:15</u>	<u>9:50</u>

Características generales de la acometida y estado (Obra requerida, costos, materiales, etc).
La vivienda no cuenta con acometida de acueducto.
Se instala manguera PE 1/2 para ser usada en el futuro cuando la empresa les genere la matricola.

ANEXAR EVIDENCIA FOTOGRAFICA



El usuario se compromete a contratar con un particular para la ejecucion de las obras de la acometida, con las especificaciones tecnicas y la asesoria de la empresa:

_____ FIRMA DEL USUARIO	SI	<input type="checkbox"/>
	NO	<input checked="" type="checkbox"/>

INFORMACION DEL PARTICULAR QUE REALIZARA LA OBRA	
NOMBRE DEL TECNICO PARTICULAR:	
MATRICULA:	
DOCUMENTO DE IDENTIDAD:	
TELEFONO CONTACTO:	

El usuario voluntariamente acepta que EMPOCALDAS le cambie la acometida

_____ FIRMA DEL USUARIO	SI	<input checked="" type="checkbox"/>
	NO	<input type="checkbox"/>

 F-AC-51 Versión 3 Abril 2018	EMPOCALDAS S.A. E.S.P
	SERCICIO DE ACUEDUCTO ACTA DE VISITA A ACOMETIDA

Observaciones de quien atiende la visita
--

EL USUARIO SE NIEGA A FIRMAR POR LAS SIGUIENTES RAZONES
Se firma por los vecinos, porque los propietarios no se encuentran en la casa.

TESTIGOS	
NOMBRE: Luis Fernando Rendon	NOMBRE: Blanca Betty A.B
CEDULA: 75059929	CEDULA: 24396713



F-AC-51
Versión 3
Abril 2018

EMPOCALDAS S.A. E.S.P
SERVICIO DE ACUEDUCTO
ACTA DE VISITA A ACOMETIDA

FECHA DE VISITA

DIA 2 MES 08 AÑO 2018 HORA 9:40

NOMBRE DEL USUARIO: Luis Fernando Rendon

DIRECCION: Manzana 2 Casa 36

MUNICIPIO: Chimchima

TELEFONO:

HORA DE INICIO

HORA DE FINALIZACION

CODIGO DE USUARIO: Nuevo

9:40

9:45

Características generales de la acometida y estado (Obra requerida, costos, materiales, etc).

La vivienda no cuenta con acueducto de agua potable, se instala acometida nueva para ser usada en el futuro

se instala acometida de acueducto en manguera PE de 1/2.

ANEXAR EVIDENCIA FOTOGRAFICA

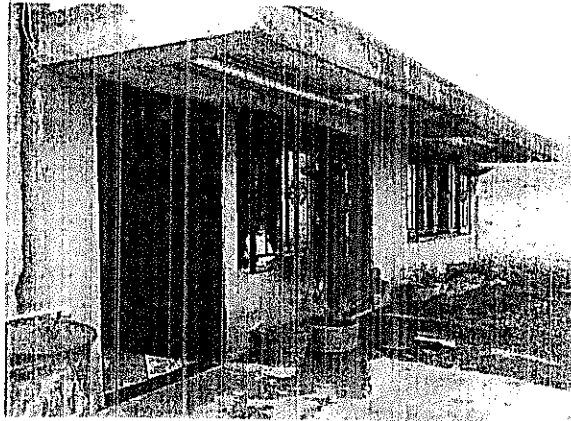

El usuario se compromete a contratar con un particular para la ejecucion de las obras de la acometida, con las especificaciones tecnicas y la asesoria de la empresa:

FIRMA DEL USUARIO

SI

NO

INFORMACION DEL PARTICULAR QUE REALIZARA LA OBRA

NOMBRE DEL TECNICO PARTICULAR:

MATRICULA:

DOCUMENTO DE IDENTIDAD:

TELEFONO CONTACTO:

El usuario voluntariamente acepta que EMPOCALDAS le cambie la acometida

SI

NO

FIRMA DEL USUARIO



F-AC-51
Versión 3
Abril 2018

EMPOCALDAS S.A. E.S.P
SERVICIO DE ACUEDUCTO
ACTA DE VISITA A ACOMETIDA

Observaciones de quien atiende la visita

EL USUARIO SE NIEGA A FIRMAR POR LAS SIGUIENTES RAZONES

TESTIGOS

NOMBRE:

NOMBRE:

CEDULA:

CEDULA:

ACTA PARCIAL No 01

CONTRATO N°:	00144 DE JUNIO 29 DE 2018
MODALIDAD DE CONTRATACION:	DIRECTA
CONTRATANTE:	EMPOCALDAS S.A. E.S.P.
REPRESENTANTE LEGAL:	CARLOS ARTURO AGUDELO MONTOYA OBRA 1: OBRAS DE EXPANSIÓN DE LA RED PRIMARIA DE ACUEDUCTO EN EL SECTOR DEL BARRIO DEPARTAMENTAL ZONA SUR DEL MUNICIPIO DE CHINCHINA CALDAS OBRA 2: CONSTRUCCIÓN DE CÁMARAS DE ALCANTARILLADO EN LA CARRERA 7 N° 10-56 Y CALLE 5 ENTRE CARRERAS 7 Y 8 EN EL MUNICIPIO DE CHICHINA CALDAS
OBJETO:	INSTALACIÓN DE TUBERÍA DE POLIETILENO SECTOR HORIZONTE EN EL MUNICIPIO DE LA DORADA, REPARACIÓN CONDUCCIÓN TARCARA SECTOR BOCATOMA EN EL MUNICIPIO DE AGUADAS CALDAS, REPOSICIÓN DE TUBERÍA DE ALCANTARILLADO EN LA CALLE 4 CON CARRERA 2 EN EL MUNICIPIO DE VITERBO CALDAS
CONTRATISTA:	CARLOS ANDRES MASSO VALENCIA.
CEDULA:	1.053.769.363
MUNICIPIO:	CHINCHINA, LA DORADA, AGUADAS, VITERBO
COSTO INICIAL:	\$ 74.137.542
ADICION	\$ 0
COSTO CONTRATO	\$ 74.137.542
VALOR ACTA 1	\$ 63.468.402
VALOR TOTAL EJECUTADO	\$ 63.468.402
SALDO POR EJECUTAR	\$ 10.669.140
RECURSOS:	PROPIOS
SUPERVISOR	ING. GERARDO A. RAMIREZ GOMEZ ING. ABEL ROJAS RUBIANO ING. LUIS FERNANDO ARIAS VASQUEZ
CDP:	00652 DE 2018/06/25 00660 DE 2018/06/27
RP	822 DEL 2018/08/01

En la ciudad de Manizales a los 26 días del mes de septiembre, se reunieron los señores ING. GERARDO ANTONIO RAMIREZ GOMEZ, ING. ABEL ROJAS RUBIANO, ING. LUIS FERNANDO ARIAS VASQUEZ, Ingenieros de Zona de Empecaldas S.A. E.S.P. y el Ingeniero CARLOS ANDRES MASSO VALENCIA, contratista, con el fin de realizar el acta parcial No 01 del contrato No 0144 de 2018.

No siendo otro el objeto de la presente acta, se firma por los que en ella intervinieron.

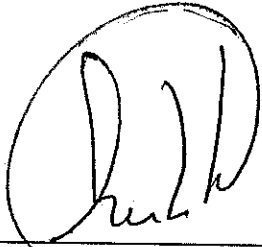

ING. GERARDO ANTONIO RAMIREZ G.
ING. ZONA CENTRO NORTE
EMPOCALDAS S.A E.S.P.

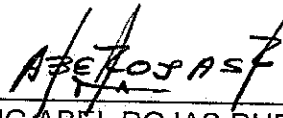

ING ABEL ROJAS RUBIANO
ING. ZONA ORIENTE
EMPOCALDAS S.A. E.S.P.



ING. LUIS FERNANDO ARIAS VASQUEZ
ING. ZONA OCCIDENTE
EMPOCALDAS S.A. E.S.P.



ING CARLOS ANDRES MASSO V
CONTRATISTA



CONTRATO No: 00144 DE JUNIO 29 DE 2018	ACTA No.: PARCIAL No 01	FECHA CORTE: SEPTIEMBRE 24 DE 2018
OBRA 1: OBRAS DE EXPANSIÓN DE LA RED PRIMARIA DE ACUEDUCTO EN EL SECTOR DEL BARRIO DEPARTAMENTAL ZONA SUR DEL MUNICIPIO DE CHINCHINA CALDAS OBRA 2: CONSTRUCCIÓN DE CÁMARA DE ALCANTARILLADO EN LA CARRETA 7 N° 10-56 Y CALLES ENTRE CARRERAS 7 Y 8 EN EL MUNICIPIO DE CHINCHINA CALDAS INSTALACIÓN DE TUBERÍA DE POLIETILENO SECTOR HORIZONTE EN EL MUNICIPIO DE LA DOBADA. REPARACIÓN CONDUCCIÓN TÁRACA SECTOR ROGATONAMA EN EL MUNICIPIO DE AGUADAS CALDAS, REPOSICIÓN DE TUBERÍA DE ALCANTARILLADO EN LA CALLE 4 CON CARRERA 2 EN EL MUNICIPIO DE VITERBO CALDAS.	FECHA INICIACIÓN: AGOSTO 08 DE 2018	FECHA VENCIMIENTO: NOVIEMBRE 05 DE 2018
	VALOR CONTRATO: \$ 74.137.542,00	VALOR CONTRATO + ADICIÓN:
	VALOR TRAMO: \$ 17.418.080,0	PLAZO PRORROGA:
	SUPERVISIÓN: ING. GERARDO ANTONIO RAMIREZ GÓMEZ	
	CONTRATISTA: CARLOS ANDRÉS MASSO VALENCIA.	

ITEM	DESCRIPCIÓN	UNID	CONTRATUAL		ACUMULADO ACTA ANTERIOR		PRESENTE ACTA		ACUMULADO PRESENTE ACTA		% OBRA EJECUTADO	
			CANTIDAD	VALOR UNITARIO	CANTIDAD	VR PARCIAL	CANTIDAD	VR PARCIAL	CANTIDAD	VR TOTAL		
OBRAS DE EXPANSIÓN DE LA RED PRIMARIA DE ACUEDUCTO EN EL SECTOR DEL BARRIO DEPARTAMENTAL ZONA SUR DEL MUNICIPIO DE CHINCHINA (CALDAS)												
1	PRELIMINARES											
1	Localización y replanteo - incluye plano record	día	0,50	823.635	0	0	0,50	411.818,0	100%	0,50	411.818	100%
2	Engranamiento en perfil semirígido de 14-2m, paredes en greda y cinta plástica	m	132,00	8.631	0	0	132,00	1.139.292	100%	132,00	1.139.292	100%
3	Suministro, transporte e instalación valla informativa general del proyecto 2m x 4m	un	1,00	528.579	0	0	1,00	528.579,0	100%	1,00	528.579	100%
4	Excavación en zanja /fondo abierto - material común- 0,0 a 2,0m	m³	94,10	27.892	0	0	94,10	2.624.637	75%	94,10	2.624.637	75%
5	Transporte e instalación tubería PVC tipo unión mecánica de 8" P/ Acueducto - incluye instalación de codón, reducciones, tapones	m	132,00	11.786	0	0	132,00	1.557.072	100%	132,00	1.557.072	100%
6	Suministro, transporte e instalación Relleno Compactado con Material de préstamo	m³	9,49	82.845	0	0	9,49	784.301	97%	9,49	784.301	97%
7	Suministro, transporte e instalación Sustitución en Arena Limpia	m³	9,49	48.526	0	0	9,49	460.512	0%	9,49	460.512	0%
8	Relleno en Material Seleccionado Proveniente de la Escavación	m³	59,40	25.782	0	0	59,40	1.530.263	117%	59,40	1.530.263	117%
9	Suministro, transporte e instalación Relleno en Arena Limpia	m³	12,78	100.084	0	0	12,78	1.279.201	124%	12,78	1.279.201	124%
10	Recibo y disposición de escombros y sobrantes en sitio	m³	34,70	12.829	0	0	34,70	445.166	40%	34,70	445.166	40%
11	Empalme a tubería existente de acueducto en PVC	un	1,00	62.026	0	0	1,00	62.026,0	100%	1,00	62.026	100%
12	Transporte e instalación de válvula en HD	un	2,00	143.926	0	0	2,00	287.852	100%	2,00	287.852	100%
13	Suministro e instalación de tubería PVC sanitaria de 8" para adornamiento de Válvula - incluye Tapa tipo chorizo y concreto 30x30 para anclaje de tapa	un	2,00	258.830	0	0	2,00	517.660	100%	2,00	517.660	100%
14	Transporte e instalación de acometida de 17" desde el tubo madre hasta el medidor.	un	5,00	28.786	0	0	5,00	143.930	100%	5,00	143.930	100%
15	Acompañamiento social durante toda la obra.	mes	0,50	2.269.505	0	0	0,50	1.134.753	100%	0,50	1.134.753	100%
	Subtotal de Tercera	un	1,00	249.556	0	0	1,00	249.556		1,00	249.556	
COSTO DIRECTO												
ADMINISTRACION %												
IMPREVISTOS %												
UTILIDADES %												
SUMA ARTES IVA												
I. V. A.												
COSTO TOTAL												

12.907.062,0	0,0	12.907.062,0	13.154.503,0
3.226.766	0	3.226.766	3.129.721
516.282	0	516.282	500.755
645.353	0	645.353	675.944
17.295.461	0	17.295.461	16.775.902
127.617	0	127.617	118.929
17.418.080	0	17.418.080	16.894.231
16.894.231			

[Handwritten signature]

16.894.231

SOM: DIECISEIS MILLONES OCHOCIENTOS NOVENTA Y CUATRO MIL DOSCIENTOS TREINTA Y OCHO PESOS M/CTE



CONTRATO No. 00144 DE JUNIO 29 DE 2018	ACTA No. 1	PARCIAL No 01	FECHA CORTE: SEPTIEMBRE 24 DE 2018
OBRA 1: OBRAS DE EXPANSIÓN DE LA RED PRIMARIA DE ACUEDUCTO EN EL SECTOR DEL BARRIO DEPARTAMENTAL ZONA SUR DEL MUNICIPIO DE CHINCHICA CALDAS OBRA 2: CONSTRUCCIÓN DE CÁMARA DE ALCANTARILLADO EN LA CARRERA 7 N° 10-56 Y CALLE 5 ENTRE CARRERAS 7 Y 8 EN EL MUNICIPIO DE CHINCHICA CALDAS INSTALACIÓN DE TUBERÍA DE POLIETILENO SECTOR HORIZONTAL EN EL MUNICIPIO DE LA DONADA, REPARACIÓN CONDUCCIÓN TÁRCARA SECTOR BOCATOMA EN EL MUNICIPIO DE AGUADAS CALDAS, REPOSICIÓN DE TUBERÍA DE ALCANTARILLADO EN LA CALLE 4 CON CARRERA 2 EN EL MUNICIPIO DE VITERBO CALDAS	FECHA INICIACIÓN: AGOSTO 08 DE 2018	VALOR CONTRATO: \$ 74.137.542,00	FECHA VENCIMIENTO: NOVIEMBRE 05 DE 2018
CONTRATISTA: CARLOS ANDRÉS MASSO VALENCIA	VALOR TRAMO: \$ 8.041.976,0	VALOR CONTRATO + ADICIÓN:	PLAZO PRORROGA:
SUPERVISIÓN: ING. GERARDO ANTONIO RAMÍREZ GÓMEZ	FECHA SEPTIEMBRE 26 DE 2018		

ITEM	DESCRIPCIÓN	UNID	CONTRATUAL		ACUMULADO ACTA ANTERIOR		PRESENTE ACTA		% OBRERA EJECUTADO
			CANTIDAD	VR UNITARIO	CANTIDAD	VR PARCIAL	CANTIDAD	VR TOTAL	
CONSTRUCCIÓN CÁMARA DE ALCANTARILLADO CRA 7 N° 10-56 EN EL MUNICIPIO DE CHINCHICA CALDAS									
1	PRELIMINARES								
2	Localización y replanteo (Incluye plano recort)	gl	1,00	49.913	0	0,00	0,00	0,00	0%
3	Pechado provisional en plástico y greda	m2	84,00	8.362	0	0,00	0,00	0,00	0%
4	Ceramiento con tela verde y soportes de guada cada 2 metros	ml	20,00	12.578	0	0,00	0,00	0,00	0%
5	DEMOLICIONES								
6	Demolición de estructuras en concreto hidráulico Incluye andenes, gradetas y cañales	m²	0,50	72.007	0	0,00	0,00	0,00	0%
7	EXCAVACION								
8	En material común de 0 a 2m	m³	10,00	24.326	0	0,00	0,00	0,00	0%
9	En material común de 2,1 a 4m	m³	5,00	28.361	0	0,00	0,00	0,00	0%
10	Enlizado horizontal Tipo II	m2	24,00	28.773	0	0,00	0,00	0,00	0%
11	dispersion de sobrantes	m³	5,00	24.937	0	0,00	0,00	0,00	0%
12	ESTRUCTURAS ALCANTARILLADO								
13	Cámara de caída D=1,2, H=3,04, espesor de pared e=0,20 con colchón de piedra pagada e=40cm y boquilla	ml	5,00	589.171	0	0,00	0,00	0,00	0%
14	Suministro e instalación de tapa con aro pozo de Inspección en Ht. D=0,60cm tráfico pesado	Un	1,00	479.166	0	0,00	0,00	0,00	0%
15	Bases y Cañales	Un	1,00	489.545	0	0,00	0,00	0,00	0%
16	Suministro e instalación de tubería PVC conigado de 6" para domiciliarias	ml	5,00	40.709	0	0,00	0,00	0,00	0%
17	Caja de Inspección 0,50x0,50 para domiciliarias, incluye tapa en concreto	un	1,00	369.559	0	0,00	0,00	0,00	0%
18	Rejilla de tubería desagüe	ml	6,00	11.979	0	0,00	0,00	0,00	0%
19	LEÑOS								
20	Lleno compactado con material de la obra y lleno de hueco existente	m³	10,00	20.456	0	0,00	0,00	0,00	0%
21	CONCRETOS								
22	Concreto de 21Mpa para gradetas y andenes	m³	0,50	559.056	0	0,00	0,00	0,00	0%
23	ACERO								
24	Acero de refuerzo para gradetas	Kilo	18,00	5.474	0	0,00	0,00	0,00	0%
25	Acompañamiento social durante toda la obra.	mes	0,50	1.546.511	0	0,00	0,00	0,00	0%
COSTO TOTAL				773.256		773.256		773.256	100%

8.041.976,0	0,0	0,0	773.256,0	773.256,0
6.141.257	0	0	590.497	590.497
1.228.251	0	0	118.099	118.099
307.063	0	0	29.525	29.525
307.063	0	0	29.525	29.525
7.983.634	0	0	767.646	767.646
58.342	0	0	5.610	5.610
8.041.976	0	0	773.256	773.256

8.041.976,0	0,0	0,0	773.256,0	773.256,0
6.141.257	0	0	590.497	590.497
1.228.251	0	0	118.099	118.099
307.063	0	0	29.525	29.525
307.063	0	0	29.525	29.525
7.983.634	0	0	767.646	767.646
58.342	0	0	5.610	5.610
8.041.976	0	0	773.256	773.256

20%	1.488.352
5%	401.678
5%	401.678
15%	1.206.515
COSTO TOTAL	3.502.223
TOTAL A PAGAR AL CONTRATISTA	3.502.223

SON SETECIENTOS SETENTA Y TRES MIL DOSCIENTOS CINCUENTA Y SEIS PESOS M/CTE



CONTRATO No. 00144 DE JUNIO 29 DE 2018	ACTA No. PARCIAL No 01	FECHA CORTE: SEPTIEMBRE 24 DE 2018
OBRA 1: OBRAS DE EXPANSIÓN DE LA RED PRIMARIA DE ACUEDUCTO EN EL SECTOR DEL BARRIO DEPARTAMENTAL ZONA SUR DEL MUNICIPIO DE CHINGINA CALDAS OBRA 2: CONSTRUCCIÓN DE CÁMARAS DE ALCANTARILLADO EN LA CARRERA 7 N° 10-55 Y CALLE 5 ENTRE CARRERAS 7 Y 8 EN EL MUNICIPIO DE CHINGINA CALDAS INSTALACIÓN DE TUBERÍA DE POUZILLO EN EL MUNICIPIO DE LA DOBADA. REPARACIÓN CONDUCCIÓN TÁNCARA SECTOR BOCA TOMA EN EL MUNICIPIO DE AGUADAS CALDAS. REPOSICIÓN DE TUBERÍA DE ALCANTARILLADO EN LA CALLE 4 CON CARRERA 2 EN EL MUNICIPIO DE VITERBO CALDAS	FECHA INICIACIÓN: AGOSTO 08 DE 2018	FECHA VENCIMIENTO: NOVIEMBRE 05 DE 2018
CONTRATISTA: CARLOS ANDRÉS MASSO VALENCIA.	VALOR TRAMO: \$ 7.283.808,0	VALOR CONTRATO + ADICIÓN: 452.808,0
	SUPERVISIÓN: ING. GERARDO ANTONIO RAMÍREZ GÓMEZ	PLAZO PRORROGA:
		FECHA: SEPTIEMBRE 26 DE 2018

ITEM	DESCRIPCIÓN	UNID	CONTRATUAL		ACUMULADO ACTA ANTERIOR		PRESENTE ACTA		ACUMULADO PRESENTE ACTA		% OBRA EJECUTADO
			CANTIDAD	VL UNITARIO	CANTIDAD	VR PARCIAL	CANTIDAD	VR PARCIAL	CANTIDAD	VR TOTAL	
CONSTRUCCIÓN CÁMARA DE ALCANTARILLADO CALLE 15 CON CARRERA 7 Y 8 EN EL MUNICIPIO DE CHINGINA CALDAS											
1	PRELIMINARES										
2	Localización y replanteo (incluye plano recora)	q	1,00	\$ 49.913	0	0	1,00	49.913,0	1,00	49.913,0	100%
3	Cortamiento con tela verde y soportes de guadua cada 2 metros	m	24,00	\$ 12.578	0	0	24,00	301.872,0	24,00	301.872,0	150%
4	Señal preventiva y reglamentaria	un	2,00	\$ 143.592	0	0	2,00	287.184,0	2,00	287.184,0	100%
5	DEMOLICIONES										
6	Corte con disco abrasivo	m	10,00	\$ 7.053	0	0	10,00	70.530,0	10,00	70.530,0	74%
7	Demolición de estructuras en concreto hidráulico incluye andenes, gradería y cañales	m²	1,00	\$ 77.007	0	0	1,00	77.007,0	1,00	77.007,0	70%
8	EXCAVACION										
9	En material común de 0 a 2m	m³	10,00	\$ 24.326	0	0	10,00	243.260,0	10,00	243.260,0	74%
10	En material común de 2.1 a 4m	m³	6,00	\$ 28.361	0	0	6,00	170.166,0	6,00	170.166,0	43%
11	Enbancado horizontal Tipo II	m	30,00	\$ 28.773	0	0	30,00	863.190,0	30,00	863.190,0	7%
12	Retiro de material sobrante en vehículo automotor	m³	14,00	\$ 41.927	0	0	14,00	586.978,0	14,00	586.978,0	50%
13	ESTRUCTURAS ALCANTARILLADO										
14	Cámara de caída D=1.2. H=3,04, espesor de pared e=0,20 con colchón de piedra pegada e=40cm y boquilla	m	5,00	\$ 589.171	0	0	5,00	2.945.855,0	5,00	2.945.855,0	0%
15	Suministro e instalación de tapa con bro pozo de inspección en HF D=0.60cm tráfico pesado	Un	1,00	\$ 479.166	0	0	1,00	479.166,0	1,00	479.166,0	0%
16	Bases y Cañales	Un	1,00	\$ 499.545	0	0	1,00	499.545,0	1,00	499.545,0	0%
17	LEÑOS										
18	Leño compactado con material de la obra	m³	8,00	\$ 20.456	0	0	8,00	163.648,0	8,00	163.648,0	25%
19	Sub base para pavimento	m³	0,50	\$ 133.895	0	0	0,50	66.947,5	0,50	66.947,5	120%
20	CONCRETOS										
21	Concreto para pavimento MR-4 2hecto en obra	m³	0,50	\$ 760.037	0	0	0,50	380.018,5	0,50	380.018,5	124%
22	ACERO										
23	Acero de refuerzo para graderías	Kilo	18,00	\$ 55.474	0	0	18,00	998.532,0	18,00	998.532,0	200%

COSTO TOTAL	7.283.808,0	0,0	7.283.808,0
COSTO DIRECTO	5.562.282	0,0	5.562.282
ADMINISTRACIÓN %	1.112.456	0	1.112.456
IMPUESTOS %	278.114	0	278.114
UTILIDADES %	278.114	0	278.114
SUMA ANTES IVA	7.230.966	0	7.230.966
I.V.A.	52.842	0	52.842
COSTO TOTAL	7.283.808	0	7.283.808
TOTAL A PAGAR AL CONTRATISTA	2.290.318	0	2.290.318

SON: DOS MILONES DOSCIENTOS NOVENTA MIL TRESCIENTOS DIECIOCHO PESOS MILITE



CONTRATO No: 00144 DE JUNIO 23 DE 2018

ACTA No.: PARCIAL No 01

FECHA CORTE: SEPTIEMBRE 24 DE 2018

FECHA INICIACIÓN: AGOSTO 08 DE 2018

FECHA VENCIMIENTO: NOVIEMBRE 05 DE 2018

OBRA 1: OBRAS DE EXPANSIÓN DE LA RED PRIMARIA DE ACUEDUCTO EN EL SECTOR DEL BARRIO DEPARTAMENTAL ZONA SUR DEL MUNICIPIO DE CHICHINA CALDAS OBRA 2: CONSTRUCCIÓN DE CÁMARA DE ALCANTARILLADO EN LA CARRETA 7 N° 10-55 Y CALLE 5 ENTRE CALLES 7 Y 8 EN EL MUNICIPIO DE CHICHINA CALDAS INSTALACIÓN DE TUBERÍA DE POLIETILENO SECTOR HORIZONTE EN EL MUNICIPIO DE LA DOBADA, REPARACIÓN CONDUCCIÓN TÁRCAGA SECTOR BOCATOMA EN EL MUNICIPIO DE AGUADAS CALDAS, REPOSICIÓN DE TUBERÍA DE ALCANTARILLADO EN LA CALLE 4 CON CALLE 2 EN EL MUNICIPIO DE VITERBO CALDAS

VALOR CONTRATO: \$ 74.137.542,00

VALOR CONTRATO + ADICIÓN:

VALOR TRAMO: \$ 11.515.724

PLAZO PRORROGA:

SUPERVISIÓN: ING. ABEL RODAS RUBIANO

FECHA: SEPTIEMBRE 26 DE 2018

CONTRATISTA: CARLOS ANDRÉS MASSO VALENCIA

ITEM	DESCRIPCIÓN	UND	CONTRACTUAL			ACUMULADO ACTA ANTERIOR			PRESENTE ACTA			ACUMULADO PRESENTE ACTA			% OBRA EJECUTADO
			CANTIDAD	VR. UNITARIO	VR. TOTAL	CANTIDAD	VR. PARCIAL	VR. PARCIAL	CANTIDAD	VR. PARCIAL	% EJECUC.	CANTIDAD	VR. TOTAL	% EJECUC.	
INSTALACIÓN DE TUBERÍA DE POLIETILENO SECTOR HORIZONTE EN EL MUNICIPIO DE LA DOBADA CALDAS															
1	Localización y replanteo (incluye plano record)	ml	1900,00	\$ 499	948.100	0	0	1.900,00	948.100	100%	1.900,00	948.100	100%	100%	
2	Instalación de tubería de 3" Polietileno por termo fusión	ml	1900,00	\$ 3.893	7.396.700	0	0	1.900,00	7.396.700,0	100%	1.900,00	7.396.700	100%	100%	
3	Suministro e instalación de válvulas por termo fusión diámetro 3" brida incluye empaque y tornillería	un	1,00	\$ 948.350	948.350	0	0	0,00	0,0	0%	0,00	0	0%	0%	
4	Suministro e instalación de portaflanche de 3" PN 16	un	2,00	\$ 176.669	353.338	0	0	4,00	706.676,0	200%	4,00	706.676	200%	200%	
5	Suministro e instalación de brida loca de 3 pulgadas metálica	un	2,00	\$ 44.123	88.246	0	0	4,00	176.492,0	200%	4,00	176.492	200%	200%	
6	Suministro e instalación de Tee de polietileno de 3" por 3" PN 16	un	1,00	\$ 493.142	493.142	0	0	3,00	1.479.426,0	300%	3,00	1.479.426	300%	300%	
7	Suministro e instalación de tubería de 8" PVC para caja de válvula y tapa tipo chorrito en HD	un	1,00	\$ 379.340	379.340	0	0	2,00	758.680,0	200%	2,00	758.680	200%	200%	
8	Suministro e instalación de tapón de polietileno de 3" PN 16	un	2,00	\$ 204.688	409.376	0	0	1,00	204.688,0	50%	1,00	204.688	50%	50%	
9	empalmes a Tubería existente	un	1,00	\$ 249.566	249.566	0	0	1,00	249.566,0	100%	1,00	249.566	100%	100%	
10	anclaje de Tubería	un	1,00	\$ 249.566	249.566	0	0	2,00	499.132,0	200%	2,00	499.132	200%	200%	

COSTO TOTAL	11.515.724,0
COSTO DIRECTO	8.793.985
ADMINISTRACION %	1.758.797
IMPREVISTOS %	439.699
UTILIDADES %	439.699
SUMAS ANTES IVA	11.432.181
I.V.A. %	83.543
COSTO TOTAL	11.515.724

0,0	12.419.460,0
0	9.484.114
0	1.896.875
0	474.206
0	474.206
0	12.329.361
0	90.099
0	12.419.460

12.419.460,0	12.419.460,0
9.484.114	9.484.114
1.896.875	1.896.875
474.206	474.206
474.206	474.206
12.329.361	12.329.361
90.099	90.099
12.419.460	12.419.460

TOTAL A PAGAR AL CONTRATISTA

12.419.460

SON: DOCE MILLONES CUATROCIENTOS DIECINUEVE MIL CUATROCIENTOS SESENTA PESOS M/CTE

11.481.433

Abel Rodas



CONTRATO No: 00144 DE JUNIO 29 DE 2018
ACTA No.: PARCIAL No 01
FECHA INICIACION: AGOSTO 08 DE 2018
FECHA VENCIMIENTO: NOVIEMBRE 05 DE 2018
VALOR CONTRATO: \$ 74.137.542,00
VALOR TRAMO: \$ 7.907.893,00
SUPERVISOR: ING. GERARDO ANTONIO RAMIREZ GOMEZ
FECHA SEPTIEMBRE 26 DE 2018

OBRA 1: OBRAS DE EXPANSION DE LA RED PRIMARIA DE ACUEDUCTO EN EL SECTOR DEL BARRIO DEPARTAMENTAL ZONA SUR DEL MUNICIPIO DE CHINCHINA CALDAS OBRA 2: CONSTRUCCION DE CÁMARAS DE ALCANTARILLADO EN LA CARRERA 7 N° 10-86 Y CALLE 5 ENTRE CARRERAS 7 Y 8 EN EL MUNICIPIO DE CHINCHINA CALDAS INSTALACION DE TUBERIA DE POLIETILENO SECTOR HORIZONTE EN EL MUNICIPIO DE LA DOBADA, REPARACION CONDUCCION TUBERIA SECTOR BOCATOMA EN EL MUNICIPIO DE AGUADAS CALDAS; REPOSICION DE TUBERIA DE ALCANTARILLADO EN LA CALLE 2 CON CARRERA 2 EN EL MUNICIPIO DE VITERBO CALDAS
CONTRATISTA: CARLOS ANDRES MASSO VALENCIA.

ITEM	DESCRIPCION	UNO	CONTRATUAL		ACUMULADO ACTA ANTERIOR		PRESENTE ACTA		ACUMULADO PRESENTE ACTA		% OBRA EJECUTADO
			CANTIDAD	VL UNITARIO	VE TOTAL	CANTIDAD	VL PARCIAL	CANTIDAD	VE TOTAL	CANTIDAD	
1	PRELIMINARES										
2	Localización y replanteo (Incluye plano recorrido)	m ²	60,00	\$ 4.835	290.100	0	0	60,00	290.100,0	60,00	100%
3	EXCAVACION	m ³	36,00	\$ 24.398	878.328	0	0	36,00	878.328,0	36,00	100%
4	En material común de 0 a 2m	m ³	10,00	\$ 44.922	449.220	0	0	9,75	437.930,0	9,75	98%
5	Excavación en roca										
6	ESTRUCTURAS ACUEDUCTO										
7	Instalación de tubería de Polietileno 8" PN 16 incluye sobrecarreos en vehículo y al hombro desde la planta de tratamiento	m ^l	60,00	\$ 46.819	2.809.140	0	0	60,00	2.809.140,0	60,00	100%
8	Instalación de portallancho de 6" PN 16	Un	2,00	\$ 21.962	43.924	0	0	2,00	43.924,0	2,00	100%
9	empalmes a Tubería existente incluye tubería metálica y alambre galvanizado	Un	2,00	\$ 389.323	778.646	0	0	2,00	778.646,0	2,00	100%
10	Anclaje a Tubería existente: incluye 4 tubos metálicos de 1.5m c/u y alambre galvanizado	un	2,00	\$ 324.435	648.870	0	0	2,00	648.870,0	2,00	100%
11	LLENOS										
12	Lleno compactado con material de la obra.	m ³	60,00	\$ 20.517	1.231.020	0	0	34,90	716.043,0	34,90	58%
13	Transporte de tubería y accesorios desde el Municipio de Chinchiná Caldas al Municipio de Aguadas	dl	1,00	\$ 778.645	778.645	0	0	1,00	778.645,0	1,00	100%
	ITEMS NO PREVISTOS										
	Transporte de tubería y accesorios desde donde la dejó el vehículo hasta el sitio de la obra 7 Kms. a lomo de male	dl	1,00	\$ 1.964.250				1,00	1.964.250,0	1,00	100%

COSTO TOTAL	7.907.893,0	0,0	0,0	9.345.936,0
COSTO DIRECTO	6.038.864	0	0	7.137.026
ADMINISTRACION %	1.207.773	0	0	1.427.405
IMPREVISTOS %	301.943	0	0	356.851
UTILIDADES %	301.943	0	0	356.851
SUMA ANTES IVA	7.850.524	0	0	9.278.134
I. V. A. %	57.369	0	0	67.802
COSTO TOTAL	7.907.893	0	0	9.345.936
TOTAL A PAGAR AL CONTRATISTA	9.345.936			

SON: NUEVE MILLONES TRESCIENTOS CUARENTA Y CINCO MIL NOVECIENTOS TREINTA Y SEIS PESOS M/CTE

9.345.936



CONTRATO No: 00144 DE JUNIO 29 DE 2018	ACTA No.: PARCIAL No 01	FECHA CORTE: SEPTIEMBRE 24 DE 2018
OBRA 1: OBRAS DE EXPANSIÓN DE LA RED PRIMARIA DE ACUEDUCTO EN EL SECTOR DEL BARRIO DEPARTAMENTAL ZONA SUR DEL MUNICIPIO DE CHINCHINA CALDAS OBRA 2: CONSTRUCCIÓN DE CÁMARA DE ALCANTARILLADO EN LA CARRERA 7 N° 10-56 Y CALLE 5 ENTRE CARRERAS 7 Y 8 EN EL MUNICIPIO DE CHINCHINA CALDAS INSTALACIÓN DE TUBERÍA DE POLIETILENO SECTOR: HORIZONTE EN EL MUNICIPIO DE LA DOBADA. REPARACIÓN CONDUCCIÓN TÁNCARA SECTOR BOGOTOMA EN EL MUNICIPIO DE AGUADAS CALDAS. REPOSICIÓN DE TUBERÍA DE ALCANTARILLADO EN LA CALLE 4 CON CARRERA 2 EN EL MUNICIPIO DE VITERBO CALDAS	FECHA INICIACIÓN: AGOSTO 08 DE 2018	FECHA VENCIMIENTO: NOVIEMBRE 05 DE 2018
	VALOR CONTRATO: \$ 74.137.542,00	VALOR CONTRATO + ADICIÓN:
	VALOR TRAMO: \$ 21.970.061,00	PLAZO PRORROGA:
	SUPERVISIÓN: ING. LUIS FERNANDO	
	FECHA: SEPTIEMBRE 26 DE 2018	

ITEM	DESCRIPCION	UNO	CONTRACTUAL			ACUMULADO ACTA ANTERIOR			PRESENTE ACTA			ACUMULADO PRESENTE ACTA	% OBRA EJECUTADO
			CANTIDAD	VR UNITARIO	VR TOTAL	CANTIDAD	VR PARCIAL	VR TOTAL	CANTIDAD	VR PARCIAL	VR TOTAL		
1	PRELIMINARES												
2	Localización y replanteo (incluye plano record)	m ²	24,00	\$ 4.820	115.680	0	0	24,00	115.680,0	115.680	24,00	115.680	100%
3	Techo provisional en plástico y guelchua	m ²	144,00	\$ 8.362	1.204.128	0	0	157,50	1.317.015,0	1.317.015	157,50	1.317.015	105%
4	Ceramiento con leños verdos y soportes de guadua cada 2 metros	m ²	60,00	\$ 12.578	754.680	0	0	70,00	880.460,0	880.460	70,00	880.460	117%
5	Señal preventiva y reglamentaria	UN	2,00	\$ 143.592	287.184	0	0	2,00	287.184,0	287.184	2,00	287.184	100%
6	Instalación de valla institucional 2x4	UN	1,00	\$ 726.893	726.893	0	0	1,00	726.893,0	726.893	1,00	726.893	100%
7	DEMOLICIONES												
8	Demolición de estructuras en concreto hidráulico incluye andenes, gradetas y cañuelas	m ³	0,50	\$ 77.007	38.504	0	0	0,50	38.504,0	38.504	0,50	38.504	60%
9	EXCAVACION												
10	En material común de 0 a 2m	m ³	94,00	\$ 24.326	2.286.644	0	0	82,10	1.997.165,0	1.997.165	82,10	1.997.165	87%
11	Enlizado horizontal Tipo I	m ²	10,00	\$ 28.772	287.720	0	0	10,00	287.720,0	287.720	10,00	287.720	100%
12	Retiro de material sobrante en vehículo automotor	m ³	25,00	\$ 30.271	756.775	0	0	28,00	847.588,0	847.588	28,00	847.588	112%
13	ESTRUCTURAS ALCANTARILLADO												
14	Instalación de Tubería PVC Corrugada 16"	m ^l	24,00	\$ 29.309	703.416	0	0	24,00	703.416,0	703.416	24,00	703.416	100%
15	Cámara de caída D=1,2, H=3,04, espesor de pared e=0,20 con colchón de piedra plegada e=40cm y boquilla	m ^l	4,00	\$ 589.171	2.356.684	0	0	4,40	2.592.352,0	2.592.352	4,40	2.592.352	110%
16	Suministro e instalación de tapa con aro de inspección en HF D=0,60cm tráfico pesado	UN	2,00	\$ 479.166	958.332	0	0	2,00	958.332,0	958.332	2,00	958.332	100%
17	Bases y Cañuelas	UN	2,00	\$ 499.545	999.090	0	0	2,00	999.090,0	999.090	2,00	999.090	100%
18	Instalación de tubería PVC corrugada de 6" para domiciliarias	m ^l	36,00	\$ 12.758	459.288	0	0	28,80	367.430,0	367.430	28,80	367.430	80%
19	Cajas de inspección 0,50x0,50 para domiciliarias. Incluye tapa en concreto	UN	6,00	\$ 369.559	2.217.354	0	0	4,00	1.478.236,0	1.478.236	4,00	1.478.236	67%
20	Instalación de Silleas de 1,6"x6"	UN	6,00	\$ 45.665	272.790	0	0	3,00	136.995,0	136.995	3,00	136.995	50%
21	empalme a cámara	UN	2,00	\$ 83.478	166.956	0	0	1,00	83.478,0	83.478	1,00	83.478	50%
22	LLENOS												
23	Arera parabata y ataque	m ²	5,00	\$ 111.526	557.630	0	0	3,90	434.951,0	434.951	3,90	434.951	78%

24	Lleno compactado con material de la obra.	m³	10,00	\$20.456	204.560	0,00	0,00	0%	0,00	0	0%
25	Lleno compactado con material de préstamo	m³	172,00	\$44.922	3.234.384	61,40	2.758.211,0	85%	61,40	2.758.211	85%
26	Afirmado	m³	12,00	\$89.844	1.078.128	0	1.886.724,0	175%	21,00	1.886.724	175%
27	CONCRETOS										
28	Concreto de 21 Mpa para gradetas y andenes	m³	1,00	\$559.656	559.656	0	559.656,0	100%	1,00	559.656	100%
29	ACERO										
30	Acero de refuerzo para gradetas	Kilo	36,00	\$5.474	197.064	0	138,40	384%	138,40	757.602	384%
31	Acompañamiento social durante toda la obra.	Gl	1,00	\$1.546.511	1.546.511	0	1.546.511,0	100%	1,00	1.546.511	100%

COSTO TOTAL:	21.970.061,0	0,00	21.745.201,0	21.745.201,0	157.754
COSTO DIRECTO	16.777.443	0	16.605.728	16.605.728	157.754
ADMINISTRACION %	3.355.489	0	3.321.146	3.321.146	157.754
IMPREVISTOS %	838.872	0	830.286	830.286	157.754
UTILIDADES %	838.872	0	830.286	830.286	157.754
SUMAS ANTES IVA	21.810.875	0	21.587.447	21.587.447	157.754
I.V.A. %	159.286	0	157.754	157.754	157.754
COSTO TOTAL	21.970.061	0	21.745.201	21.745.201	157.754
TOTAL A PAGAR AL CONTRATISTA	21.745.201	0	21.745.201	21.745.201	157.754



SON: VEINTIUN MILLONES SETECIENTOS CUARENTA Y CINCO MIL OCHOCIENTOS UN PESOS M/CTE





CONTRATO No: 00144 DE JUNIO 29 DE 2018	ACTA No.: PARCIAL No 01	FECHA CORTE: SEPTIEMBRE 24 DE 2018
OBRA 1: OBRAS DE EXPANSIÓN DE LA RED PRIMARIA DE ADUCCION EN EL SECTOR DEL BARRIO DEPARTAMENTAL ZONA SUR DEL MUNICIPIO DE CHICHINA CALDAS OBRA 2: CONSTRUCCIÓN DE CÁMARAS DE ALCANTARILLADO EN LA CARRERA 7 N° 10-56 Y CALLE 5 ENTRE CARRERAS 7 Y 8 EN EL MUNICIPIO DE CHICHINA CALDAS INSTALACIÓN DE TUBERÍA DE POLIETILENO SECTOR HORIZONTE EN EL MUNICIPIO DE LA DORADA, REPARACION CONDUCCION TÁRCARA SECTOR BOCATOMA EN EL MUNICIPIO DE AGUADAS CALDAS, REPOSICION DE TUBERÍA DE ALCANTARILLADO EN LA CALLE 4 CON CARRERA 2 EN EL MUNICIPIO DE VITERBO CALDAS	FECHA INICIACIÓN: AGOSTO 08 DE 2018	FECHA VENCIMIENTO: NOVIEMBRE 05 DE 2018
	VALOR CONTRATO: \$ 74.137.542,00	VALOR CONTRATO + ADICIÓN:
	VALOR TRAMO: \$ 21.970.061,00	PLAZO PRORROGA:
CONTRATISTA: CARLOS ANDRÉS MASSO VALENCIA.	SUPERVISION: GERARDO ANTONIO RAMIREZ, ABEL ROJAS RUBIANO, LUIS FERNANDO ARIAS VASQUEZ	FECHA: SEPTIEMBRE 26 DE 2018

COSTO TOTAL	63.468.402
COSTO DIRECTO	48.085.259
ADMINISTRACION %	10.242.956
IMPREVISTOS %	2.279.074
UTILIDADES %	2.404.263
SUMA ANTES IVA	63.011.592
I. V. A.	456.810
TOTAL ACTA	63.468.402
TOTAL A PAGAR AL CONTRATISTA	63.468.402

SONI SESENTA Y CUATRO MILLONES TRESCIENTOS VEINTISIS MIL CIENTO SETENTA Y DOS PESOS M/CTE

RESUMEN TOTAL DEL CONTRATO:
VALOR TOTAL CONTRATO
VALOR ACTA No. 01 PARCIAL (Fecha: Septiembre 27 de 2018)
VALOR ACTA FINAL (Fecha: DE 2018)

SUMA Saldo del Contrato	74.137.542
SUMAS IGUALES	74.137.542
RESUMEN ANTICIPO:	
Valor Anticipo	0
VALOR ACTA No. 01 PARCIAL (Fecha: DE 2018)	0
VALOR ACTA FINAL (Fecha: DE 2018)	0

SUMA Saldo Anticipo
SUMAS IGUALES

SUMA Saldo Anticipo	0
SUMAS IGUALES	0

ING. CARLOS ANDRÉS MASSO VALENCIA,
Contratista.

Nombre: ING. GERARDO ANTONIO RAMIREZ G.
INGENIERO ZONA CENTRO NORTE
EMPOCALDAS S.A. E.S.P.

Nombre: ING. ABEL ROJAS RUBIANO
INGENIERO ZONA ORIENTE
EMPOCALDAS S.A. E.S.P.

Nombre: ING. LUIS FERNANDO ARIAS VASQUEZ
INGENIERO ZONA OCCIDENTE
EMPOCALDAS S.A. E.S.P.

ACTA 01 CONVENIO DE PRECIOS

CONTRATO N°:

00144 DE JUNIO 29 DE 2018

OBJETO:

OBRA 1: OBRAS DE EXPANSIÓN DE LA RED PRIMARIA DE ACUEDUCTO EN EL SECTOR DEL BARRIO DEPARTAMENTAL ZONA SUR DEL MUNICIPIO DE CHINCHINA CALDAS OBRA 2: CONSTRUCCIÓN DE CÁMARAS DE ALCANTARILLADO EN LA CARRERA 7 N° 10-56 Y CALLE 5 ENTRE CARRERAS 7 Y 8 EN EL MUNICIPIO DE CHICHINA CALDAS INSTALACIÓN DE TUBERÍA DE POLIETILENO SECTOR HORIZONTE EN EL MUNICIPIO DE LA DORADA, REPARACIÓN CONDUCCIÓN TARCARA SECTOR BOCATOMA EN EL MUNICIPIO DE AGUADAS CALDAS, REPOSICIÓN DE TUBERÍA DE ALCANTARILLADO EN LA CALLE 4 CON CARRERA 2 EN EL MUNICIPIO DE VITERBO CALDAS

CONTRATISTA:

CARLOS ANDRES MASSO VALENCIA.

NIT:

1.053.769.363

REPRESENTANTE LEGAL:

CARLOS ANDRES MASSO VALENCIA.

MUNICIPIO:

CHINCHINA, DORADA, AGUADAS, VITERBO CALDAS

COSTO CONTRATO:

\$ 74.137.542

SUPERVISOR:

ING. GERARDO ANTONIO

ZONA CENTRO NORTE

En la ciudad de Manizales a los 1 días del mes de septiembre, se reunieron los señores: **CARLOS ARTURO AGUDELO MONTOYA** como Gerente de **EMPOCALDAS S.A. E.S.P.** **GERARDO ANTONIO RAMIREZ GOMEZ** como supervisor del contrato y el señor: **CARLOS ANDRES MASSO VALENCIA**, contratista, con el fin de convenir precios no pactados en el contrato original

ITEM	DESCRIPCION	VALOR UNITARIO
NP1	Transporte de tubería y accesorios desde donde la deja el vehiculo hasta el sitio de la obra 7 Kms a lomo de mula	1.964.250

Los precios incluyen A.I.U e IVA sobre utilidades

No siendo otro el objeto de la presente acta, se firma por los que en ella intervinieron

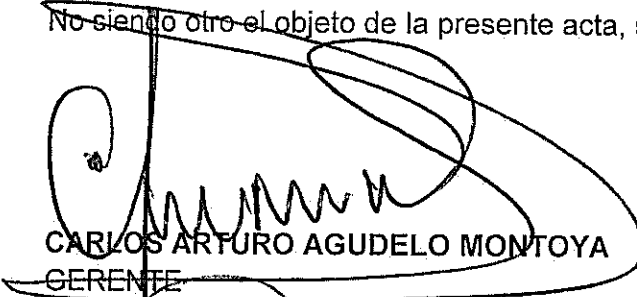
CARLOS ARTURO AGUDELO MONTOYA
GERENTE
EMPOCALDAS S.A. E.S.P

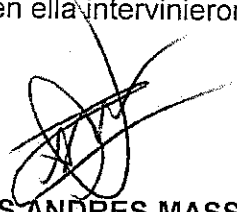
CARLOS ANDRES MASSO VALENCIA.
Contratista

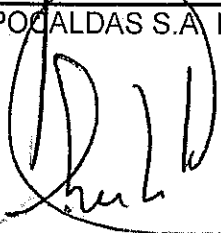
GERARDO A. RAMIREZ
Supervisor
EMPOCALDAS S.A. E.S.P

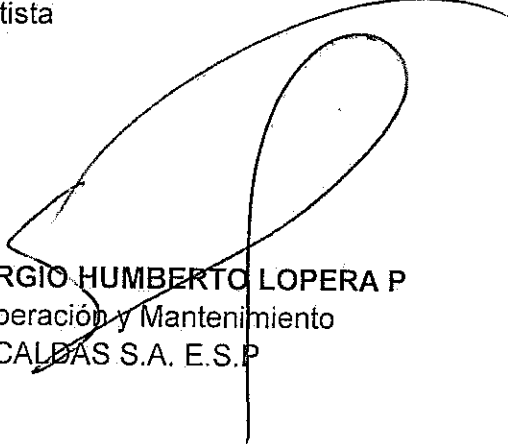
V.B. SERGIO HUMBERTO LOPERA P
Jefe Operación y Mantenimiento
EMPOCALDAS S.A. E.S.P

EMPOCALDAS S.A E.S.P.



ANÁLISIS DE PRECIOS UNITARIOS

PÁGINA

1

DE

1

CONTRATO No.

00144 DE JUNIO 29 DE 2018

OBJETO DEL CONTRATO

OBRA 1: OBRAS DE EXPANSIÓN DE LA RED PRIMARIA DE ACUEDUCTO EN EL SECTOR DEL BARRIO DEPARTAMENTAL ZONA SUR DEL MUNICIPIO DE CHINCHINA CALDAS OBRA 2: CONSTRUCCIÓN DE CÁMARAS DE ALCANTARILLADO EN LA CARRERA 7 N° 10-56 Y CALLE 5 ENTRE CARRERAS 7 Y 8 EN EL MUNICIPIO DE CHINCHINA CALDAS INSTALACIÓN DE TUBERÍA DE POLIETILENO SECTOR HORIZONTE EN EL MUNICIPIO DE LA DORADA, REPARACIÓN CONDUCCIÓN TARCARA SECTOR BOCATOMA EN EL MUNICIPIO DE AGUADAS CALDAS, REPOSICIÓN DE TUBERÍA DE ALCANTARILLADO EN LA CALLE 4 CON CARRERA 2 EN EL MUNICIPIO DE VITERBO CALDAS

CONTRATISTA

CARLOS ANDRÉS MASSO VALENCIA

SUPERVISOR

ING GERARDO ANTONIO RAMIREZ GOMEZ

DATOS ESPECÍFICOS

ITEM	DESCRIPCIÓN	UNIDAD	CANTIDAD
	TRANSPORTE DE TUBERÍA Y ACCESORIOS DESDE DONDE LA DEJA EL VEHICULO HASTA EL SITIO DE LA OBRA 7 KMS A LOMO DE MULA	gl	1

I. EQUIPO

DESCRIPCIÓN	TIPO	TARIFA/HORA	RENDIMIENTO	Vr. UNITARIO
SUBTOTAL \$				

II. MATERIALES

DESCRIPCIÓN	UNIDAD	CANTIDAD	PRECIO UNIT.	Vr. UNITARIO
	Carga /Km	7,000	80000	\$ 560.000,00
SUBTOTAL \$				

III. TRANSPORTES

MATERIAL	UNIDAD	CANTIDAD (1)	DISTANCIA (2)	(1) * (2)	TARIFA	Vr. UNITARIO
Tubería PF de 6"	Tubo	10,00	7,00	70,00	\$ 19.480,52	\$ 1.363.836,36
Herramienta-Menor- Planta Eléctrica	Carga	1,00	7,00	7,00	\$ 19.480,52	\$ 136.363,64
SUBTOTAL \$						\$ 1.500.000,00

IV. MANO DE OBRA

TRABAJADOR	JORNAL	PRESTACIONES (%)	JORNAL TOTAL	RENDIMIENTO	Vr. UNITARIO
SUBTOTAL \$					

TOTAL COSTO DIRECTO \$ 1.500.000,00

V. COSTOS INDIRECTOS

Descripción	Porcentaje	Valor Total
ADMINISTRACION	20%	300.000,00
IMPREVISTOS	5%	75.000,00
UTILIDAD	5%	75.000,00
IVA DEL 19%	19%	14.250,00
SUBTOTAL \$		464.250,00

Precio Unitario Total Aproximado al Peso \$ 1.964.250

Firma

Nombre: CARLOS ANDRÉS MASSO VALENCIA
Contratista

EMPOCALDAS S.A. E.S.P. EMPRESA DE OBRAS SANITARIAS DE CALDAS SECCIONAL LA DORADA - CALDAS -	CONTROL CANTIDADES DE OBRA INFORME PARA PAGO	
---	---	---

CONTRATO No: 00144 DE JUNIO 29 DE 2018	PRE-ACTA : PARCIAL No 01
CONTRATISTA: CARLOS ANDRES MASSO VALENCIA.	FECHA INICIACION: AGOSTO 08 DE 2018
SUPERVISOR: AE ING GERARDO ANTONIO RAMIREZ GOMEZ	FECHA TERMINACION: NOVIEMBRE 05 DE 2018

OBRAS DE EXPANSIÓN DE LA RED PRIMARIA DE ACUEDUCTO EN EL SECTOR DEL BARRIO DEPARTAMENTAL, ZONA SUR DEL MUNICIPIO DE CHINCHINA (CALDAS)

ITEMS	DESCRIPCIÓN	UNIDAD	CANTIDAD ANTERIOR	CANTIDAD ACTUAL	CANTIDAD ACUMULADA
1	Localización y replanteo -Incluye plano record	día		0,50	0,50

FECHA		ABSCISA		DIMENSIONES			VOLUMEN	TIEMPO	TOTAL	OBSERVACIONES (ACTIVIDAD A LA QUE CORRESPONDA)
Día	Mes	Inicial	Final	Largo	Ancho	Alto	M3	DIA	ACUMULADO	
								0,50	0,50	Trabajo de topografía
								0,00	0,50	
								0,00	0,50	
CANTIDAD DE PAGO									0,50	

ITEMS	DESCRIPCIÓN	UNIDAD	CANTIDAD ANTERIOR	CANTIDAD ACTUAL	CANTIDAD ACUMULADA
2	Cerramiento en poli sombra Yute verde de H=2m, paralelos en guadua y cinta plastica.	m ²		132,00	132,00

FECHA		ABSCISA		DIMENSIONES			VOLUMEN	CANTIDAD	TOTAL	OBSERVACIONES (ACTIVIDAD A LA QUE CORRESPONDA)
Día	Mes	Inicial	Final	Largo	Ancho	Alto	M3	ML	ACUMULADO	
				132				132,00	132,00	Calle 5 entre Manzanas 1 y 2
									132,00	
CANTIDAD DE PAGO									132,00	

ITEMS	DESCRIPCIÓN	UNIDAD	CANTIDAD ANTERIOR	CANTIDAD ACTUAL	CANTIDAD ACUMULADA
3	sumistro, transporte e instalación valla Informativa general del proyecto 2m x 4m.	un		1,00	1,00

FECHA		ABSCISA		DIMENSIONES			VOLUMEN	CANTIDAD	TOTAL	OBSERVACIONES (ACTIVIDAD A LA QUE CORRESPONDA)
Día	Mes	Inicial	Final	Largo	Ancho	lados	M3	UN	ACUMULADO	
								1,00	1,00	Zona verde Calle 5 a la entrada de la manzana 1
									1,00	
CANTIDAD DE PAGO									1,00	

ITEMS	DESCRIPCIÓN	UNIDAD	CANTIDAD ANTERIOR	CANTIDAD ACTUAL	CANTIDAD ACUMULADA
4	Excavación en zanja /ciclo abierto - material Común - 0.0 a 2,0m	m ³		0,00	0,00

FECHA		ABSCISA		DIMENSIONES			VOLUMEN	CANTIDAD	TOTAL	OBSERVACIONES (ACTIVIDAD A LA QUE CORRESPONDA)
Día	Mes	Inicial	Final	Largo	Ancho	Alto	M3	UND	ACUMULADO	
				132	0,6	0,8	63,36		63,36	Calle 5 entre Manzanas 1 y 2 Barrio departamental
				1,5	1,5	0,8	1,8		65,16	Interseccion donde se ubico valvula de 8"
				1,5	1,2	0,8	1,44		66,60	Reposicion de Valvula 4" Calle 5ta
				3	0,5	0,5	0,75		67,35	MANZANA 1 CASA 36.- LUIS FERNANDO RENDON
				3	0,5	0,5	0,75		68,10	MANZANA 1 CASA 35 - OSCAR ANDRES MOLINA
				3	0,5	0,5	0,75		68,85	MANZANA 1 CASA 31 - HERNANDO BEDOYA
				3	0,5	0,5	0,75		69,60	MANZANA 2 CASA 26- ANTONIO GARCIA
				3	0,5	0,5	0,75		70,35	MANZANA 2 CASA 22 - RUBEN SOTO
CANTIDAD DE PAGO									70,35	

ITEMS	DESCRIPCIÓN	UNIDAD	CANTIDAD ANTERIOR	CANTIDAD ACTUAL	CANTIDAD ACUMULADA
5	Transporte e Instalación Tubería PVC Tipo unión mecánica de 6" P/ Acueducto - Incluye instalación de codos, reducciones, tapones	m		132,00	132,00

FECHA		ABSCISA		DIMENSIONES			VOLUMEN	LONGITUD	TOTAL	OBSERVACIONES (ACTIVIDAD A LA QUE CORRESPONDA)
Día	Mes	Inicial	Final	Largo	Ancho	Lados	M3	ML	ACUMULADO	
				132				132,00	132,00	Costada Izquierdo Calle 5 manzanas 1 y 2
								0,00	132,00	
								0,00	132,00	
CANTIDAD DE PAGO									132,00	





CONTRATO No: 00144 DE JUNIO 29 DE 2018

CONTRATISTA: CARLOS ANDRES MASSO VALENCIA.

SUPERVISOR: AE ING GERARDO ANTONIO RAMIREZ GOMEZ

PRE-ACTA: PARCIAL No 01

FECHA INICIACION: AGOSTO 08 DE 2018

FECHA TERMINACION: NOVIEMBRE 05 DE 2018

OBRAS DE EXPANSIÓN DE LA RED PRIMARIA DE ACUEDUCTO EN EL SECTOR DEL BARRIO DEPARTAMENTAL, ZONA SUR DEL MUNICIPIO DE CHINCHINA (CALDAS)

ITEMS	DESCRIPCIÓN	UNIDAD	CANTIDAD ANTERIOR	CANTIDAD ACTUAL	CANTIDAD ACUMULADA
6	Suministro, Transporte e Instalación Sustitución en Arena Limpia	m ³		8,70	8,70

FECHA		ABSCISA		DIMENSIONES			VOLUMEN	AREA	TOTAL	OBSERVACIONES (ACTIVIDAD A LA QUE CORRESPONDA)
Día	Mes	Inicial	Final	Largo	Ancho	Alto	M3	M2	ACUMULADO	
				132,00	0,60	0,10	7,92		7,92	Calle 5 entre Manzanas 1 y 2 Barrio departamental
				3	0,5	0,1	0,15		8,07	MANZANA 1 CASA 36 - LUIS FERNANDO RENDON
				3	0,5	0,1	0,15		8,22	MANZANA 1 CASA 35 - OSCAR ANDRES MOLINA
				3	0,5	0,1	0,15		8,37	MANZANA 1 CASA 31 - HERNANDO BEDOYA
				3	0,5	0,1	0,15		8,52	MANZANA 2 CASA 26 - ANTONIO GARCIA
				3	0,5	0,1	0,15		8,67	MANZANA 2 CASA 22 - RUBEN SOTO
CANTIDAD DE PAGO										8,70

ITEMS	DESCRIPCIÓN	UNIDAD	CANTIDAD ANTERIOR	ACTUAL	CANTIDAD ACUMULADA
7	Suministro, transporte e instalación Relleno Compactado con Material de préstamo	m ³		0,00	0,00

FECHA		ABSCISA		DIMENSIONES			VOLUMEN	AREA	TOTAL	OBSERVACIONES (ACTIVIDAD A LA QUE CORRESPONDA)
Día	Mes	Inicial	Final	Largo	Ancho	Alto	M3	M2	ACUMULADO	
								0,00	0,00	
								0,00	0,00	
								0,00	0,00	
CANTIDAD DE PAGO										

ITEMS	DESCRIPCIÓN	UNIDAD	CANTIDAD ANTERIOR	CANTIDAD ACTUAL	CANTIDAD ACUMULADA
8	Relleno en Material Seleccionado Proveniente de la Excavación	m ³		67,10	67,10

FECHA		ABSCISA		DIMENSIONES			VOLUMEN	AREA	TOTAL	OBSERVACIONES (ACTIVIDAD A LA QUE CORRESPONDA)
Día	Mes	Inicial	Final	Largo	Ancho	Alto	M3	M2	ACUMULADO	
				132	0,6	0,8	63,36	79,20	63,36	Calle 5 entre Manzanas 1 y 2 Barrio departamental
				1,5	1,5	1	2,25	2,25	65,61	Para Instalacion de Valvula de Interseccion
				1,5	1,2	0,8	1,44	1,80	67,05	Valvula de 8"
							-0,58	0,0044	66,47	Menos volumen de tuberia
				3	0,5	0,4	0,6		67,07	MANZANA 1 CASA 36 - LUIS FERNANDO RENDON
				3	0,5	0,4	0,6		67,67	MANZANA 1 CASA 35 - OSCAR ANDRES MOLINA
				3	0,5	0,4	0,6		68,27	MANZANA 1 CASA 31 - HERNANDO BEDOYA
				3	0,5	0,4	0,6		68,87	MANZANA 2 CASA 26 - ANTONIO GARCIA
				3	0,5	0,4	0,6		69,47	MANZANA 2 CASA 22 - RUBEN SOTO
CANTIDAD DE PAGO										69,50

ITEMS	DESCRIPCIÓN	UNIDAD	CANTIDAD ANTERIOR	CANTIDAD ACTUAL	CANTIDAD ACUMULADA
9	Suministro, transporte e Instalación Relleno en Afirmado Compactado	m ³		0,00	0,00

FECHA		ABSCISA		DIMENSIONES			VOLUMEN	LONGITUD	TOTAL	OBSERVACIONES (ACTIVIDAD A LA QUE CORRESPONDA)
Día	Mes	Inicial	Final	Largo	Ancho	Alto	M3	ML	ACUMULADO	
				132,00	0,60	0,20	15,84		15,84	Calle 5 entre Manzanas 1 y 2 Barrio departamental
									15,84	
									15,84	
CANTIDAD DE PAGO										15,84

ITEMS	DESCRIPCIÓN	UNIDAD	CANTIDAD ANTERIOR	CANTIDAD ACTUAL	CANTIDAD ACUMULADA
10	Retiro y disposición de escombros y sobrantes en sitio	m ³		0,00	0,00

FECHA		ABSCISA		DIMENSIONES			VOLUMEN	UNIDAD	TOTAL	OBSERVACIONES (ACTIVIDAD A LA QUE CORRESPONDA)
Día	Mes	Inicial	Final	Cant	Ancho	Alto	M3	UN	ACUMULADO	
							14,00	0,00	14,00	Espardidos en los lotes
							0,00	0,00	14,00	
							0,00	0,00	14,00	
CANTIDAD DE PAGO										14,00



CONTRATO No: 00144 DE JUNIO 29 DE 2018

CONTRATISTA: CARLOS ANDRES MASSO VALENCIA.

SUPERVISOR: AE ING GERARDO ANTONIO RAMIREZ GOMEZ

PRE-ACTA: PARCIAL No 01

FECHA INICIACION: AGOSTO 08 DE 2018

FECHA TERMINACION: NOVIEMBRE 05 DE 2018

OBRAS DE EXPANSIÓN DE LA RED PRIMARIA DE ACUEDUCTO EN EL SECTOR DEL BARRIO DEPARTAMENTAL, ZONA SUR DEL MUNICIPIO DE CHINCHINA (CALDAS)

ITEMS	DESCRIPCIÓN	UNIDAD	CANTIDAD ANTERIOR	CANTIDAD ACTUAL	CANTIDAD ACUMULADA
11	Empalme a tubería existente de acueducto en PVC	un		1,00	1,00

FECHA		ABSCISA		DIMENSIONES			VOLUMEN	UNIDAD	TOTAL	OBSERVACIONES (ACTIVIDAD A LA QUE CORRESPONDA)
Día	Mes	Inicial	Final	Cant	Ancho	Alto	M3	UN	ACUMULADO	
							0,00	1,00	1,00	Empalme de 8" Interseccion Manzana 1 Calle 5
							0,00	0,00	1,00	
							0,00	0,00	1,00	
									CANTIDAD DE PAGO	1,00

ITEMS	DESCRIPCIÓN	UNIDAD	CANTIDAD ANTERIOR	CANTIDAD ACTUAL	CANTIDAD ACUMULADA
12	Tranporte e instalación de válvula en HD	un		0,00	0,00

FECHA		ABSCISA		DIMENSIONES			VOLUMEN	UNIDAD	TOTAL	OBSERVACIONES (ACTIVIDAD A LA QUE CORRESPONDA)
Día	Mes	Inicial	Final	Largo	Ancho	Alto	M3	UN	ACUMULADO	
								1,00	1,00	Valvula de 8" Interseccion Calle 5 Manzana 1
								1,00	1,00	Valvula de 6" Calle 5 antes de la glorieta
								1,00	1,00	
									CANTIDAD DE PAGO	2,00

ITEMS	DESCRIPCIÓN	UNIDAD	CANTIDAD ANTERIOR	CANTIDAD ACTUAL	CANTIDAD ACUMULADA
13:	Suministro e Instalación de tubería PVC sanitaria de 6" para accionamiento de Válvula - incluye Tapa tipo chorote y concreto 28Mpa para anclada de tapa	un		0,00	0,00

FECHA		ABSCISA		DIMENSIONES			VOLUMEN	UNIDAD	TOTAL	OBSERVACIONES (ACTIVIDAD A LA QUE CORRESPONDA)
Día	Mes	Inicial	Final	Largo	Ancho	Alto	M3	UN	ACUMULADO	
								1,00	1,00	Valvula de 8" Interseccion Calle 5 Manzana 1
								1,00	1,00	Valvula de 6" Calle 5 antes de la glorieta
								1,00	1,00	
									CANTIDAD DE PAGO	2,00

ITEMS	DESCRIPCIÓN	UNIDAD	CANTIDAD ANTERIOR	CANTIDAD ACTUAL	CANTIDAD ACUMULADA
14	Transporte e Instalación de acometida de 1/2" desde el tubo madre hasta el medidor.	un		0,00	0,00

FECHA		ABSCISA		DIMENSIONES			VOLUMEN	UNIDAD	TOTAL	OBSERVACIONES (ACTIVIDAD A LA QUE CORRESPONDA)
Día	Mes	Inicial	Final	Largo	Ancho	Alto	M3	UN	ACUMULADO	
								1,00	1,00	MANZANA 1 CASA 36.- LUIS FERNANDO RENDON
								1,00	2,00	MANZANA 1 CASA 35 - OSCAR ANDRES MOLINA
								1,00	3,00	MANZANA 1 CASA 31 - HERNANDO BEDOYA
								1,00	4,00	MANZANA 2 CASA 26 - ANTONIO GARCIA
								1,00	5,00	MANZANA 2 CASA 22 - RUBEN SOTO
									CANTIDAD DE PAGO	5,00

ITEMS	DESCRIPCIÓN	UNIDAD	CANTIDAD ANTERIOR	CANTIDAD ACTUAL	CANTIDAD ACUMULADA
15	Acompañamiento social durante toda la obra.	mes		0,00	0,00

FECHA		ABSCISA		DIMENSIONES			VOLUMEN	UNIDAD	TOTAL	OBSERVACIONES (ACTIVIDAD A LA QUE CORRESPONDA)
Día	Mes	Inicial	Final	Largo	Ancho	Alto	M3	MES	ACUMULADO	
								0,50	0,50	Durante todo el proceso
								0,50	0,50	
									CANTIDAD DE PAGO	0,50



CONTRATO No: 00144 DE JUNIO 29 DE 2018

CONTRATISTA: **CARLOS ANDRES MASSO VALENCIA.**

SUPERVISOR: **AE ING GERARDO ANTONIO RAMIREZ GOMEZ**

PRE-ACTA: PARCIAL No 01

FECHA INICIACIÓN: **AGOSTO 08 DE 2018**

FECHA TERMINACIÓN: **NOVIEMBRE 05 DE 2018**

OBRAS DE EXPANSIÓN DE LA RED PRIMARIA DE ACUEDUCTO EN EL SECTOR DEL BARRIO DEPARTAMENTAL, ZONA SUR DEL MUNICIPIO DE CHINCHINA (CALDAS)

ITEMS	DESCRIPCIÓN	UNIDAD	CANTIDAD ANTERIOR	CANTIDAD ACTUAL	CANTIDAD ACUMULADA
	anclaje de Tubería	un		0,00	0,00

FECHA		ABSCISA		DIMENSIONES			VOLUMEN	UNIDAD	TOTAL	OBSERVACIONES (ACTIVIDAD A LA QUE CORRESPONDA)
Día	Mes	Inicial	Final	Largo	Ancho	Alto	M3	UN	ACUMULADO	
								1,00	1,00	
								1,00	2,00	
									2,00	
									2,00	
CANTIDAD DE PAGO										2,00

ITEMS	DESCRIPCIÓN	UNIDAD	CANTIDAD ANTERIOR	CANTIDAD ACTUAL	CANTIDAD ACUMULADA
				0,00	0,00

FECHA		ABSCISA		DIMENSIONES			VOLUMEN	AREA	TOTAL	OBSERVACIONES (ACTIVIDAD A LA QUE CORRESPONDA)
Día	Mes	Inicial	Final	Largo	Ancho	Alto	M3	M2	ACUMULADO	
CANTIDAD DE PAGO										0,00

 FIRMA CONTRATISTA.

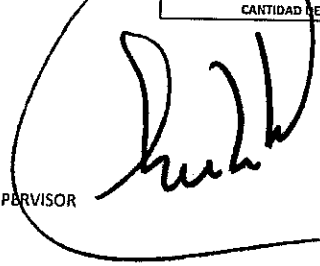
 FIRMA SUPERVISOR



CONTRATO No: 00144 DE JUNIO 29 DE 2018

CONTRATISTA: CARLOS ANDRES MASSO VALENCIA.

SUPERVISOR: AE ING GERARDO ANTONIO RAMIREZ GOMEZ

PRE-ACTA: PARCIAL No 01

FECHA INICIACIÓN: AGOSTO 08 DE 2018

FECHA TERMINACIÓN: NOVIEMBRE 05 DE 2018

CONSTRUCCIÓN CÁMARA DE ALCANTARILLADO CRA 7 # 10-56 EN EL MUNICIPIO DE CHINCHINA CALDAS

ITEMS	DESCRIPCIÓN	UNIDAD	CANTIDAD ANTERIOR	CANTIDAD ACTUAL	CANTIDAD ACUMULADA
2	Localización y replanteo (Incluye plano record)	g ²		0,00	0,00

FECHA		ABSCISA		DIMENSIONES			VOLUMEN	LONGITUD	TOTAL	OBSERVACIONES (ACTIVIDAD A LA QUE CORRESPONDA)
Día	Mes	Inicial	Final	Largo	Ancho	Alto	M3	ML	ACUMULADO	
							0,00	0,00	0,00	
							0,00	0,00	0,00	
							0,00	0,00	0,00	
									CANTIDAD DE PAGO	0,00

ITEMS	DESCRIPCIÓN	UNIDAD	CANTIDAD ANTERIOR	CANTIDAD ACTUAL	CANTIDAD ACUMULADA
3	Techado provisional en plástico y guadua	m ²		0,00	0,00

FECHA		ABSCISA		DIMENSIONES			VOLUMEN	CANTIDAD	TOTAL	OBSERVACIONES (ACTIVIDAD A LA QUE CORRESPONDA)
Día	Mes	Inicial	Final	Largo	Ancho	Alto	M3	UND	ACUMULADO	
									0,00	
									0,00	
									0,00	
									0,00	
									CANTIDAD DE PAGO	0,00

ITEMS	DESCRIPCIÓN	UNIDAD	CANTIDAD ANTERIOR	CANTIDAD ACTUAL	CANTIDAD ACUMULADA
4	Cerramiento con tela verde y soportes de guadua cada 2 metros	m ²		0,00	0,00

FECHA		ABSCISA		DIMENSIONES			VOLUMEN	LONGITUD	TOTAL	OBSERVACIONES (ACTIVIDAD A LA QUE CORRESPONDA)
Día	Mes	Inicial	Final	Largo	Ancho	Lados	M3	ML	ACUMULADO	
								0,00	0,00	
									0,00	
									0,00	
									CANTIDAD DE PAGO	0,00

ITEMS	DESCRIPCIÓN	UNIDAD	CANTIDAD ANTERIOR	CANTIDAD ACTUAL	CANTIDAD ACUMULADA
6	Demolición de estructuras en concreto hidráulico Incluye andenes, gradería y cañuelas	m ³		0,00	0,00

FECHA		ABSCISA		DIMENSIONES			VOLUMEN	CANTIDAD	TOTAL	OBSERVACIONES (ACTIVIDAD A LA QUE CORRESPONDA)
Día	Mes	Inicial	Final	Largo	Ancho	Alto	M3	UND	ACUMULADO	
31	7								0,00	
									CANTIDAD DE PAGO	0,00

ITEMS	DESCRIPCIÓN	UNIDAD	CANTIDAD ANTERIOR	CANTIDAD ACTUAL	CANTIDAD ACUMULADA
8	En material común de 0 a 2m	m ³		0,00	0,00

FECHA		ABSCISA		DIMENSIONES			VOLUMEN	LONGITUD	TOTAL	OBSERVACIONES (ACTIVIDAD A LA QUE CORRESPONDA)
Día	Mes	Inicial	Final	Largo	Ancho	Lados	M3	ML	ACUMULADO	
								0,00	0,00	
								0,00	0,00	
								0,00	0,00	
								0,00	0,00	
									CANTIDAD DE PAGO	0,00

ITEMS	DESCRIPCIÓN	UNIDAD	CANTIDAD ANTERIOR	CANTIDAD ACTUAL	CANTIDAD ACUMULADA
9	En material común de 2,1 a 4m	m ³		0,00	0,00

FECHA		ABSCISA		DIMENSIONES			VOLUMEN	AREA	TOTAL	OBSERVACIONES (ACTIVIDAD A LA QUE CORRESPONDA)
Día	Mes	Inicial	Final	Largo	Ancho	Alto	M3	M2	ACUMULADO	
							0,00	0,00	0,00	
							0,00	0,00	0,00	
							0,00	0,00	0,00	
							0,00	0,00	0,00	
									CANTIDAD DE PAGO	0,00

CONTRATO No: 00144 DE JUNIO 29 DE 2018 CONTRATISTA: CARLOS ANDRES MASSO VALENCIA. SUPERVISOR: AE ING GERARDO ANTONIO RAMIREZ GOMEZ	PRE-ACTA : PARCIAL No 01 FECHA INICIACIÓN: AGOSTO 08 DE 2018 FECHA TERMINACION: NOVIEMBRE 05 DE 2018
--	--

CONSTRUCCIÓN CÁMARA DE ALCANTARILLADO CRA 7 # 10-56 EN EL MUNICIPIO DE CHINCHINA CALDAS

ITEMS	DESCRIPCIÓN	UNIDAD	CANTIDAD ANTERIOR	ACTUAL	CANTIDAD ACUMULADA
10	Entibado horizontal Tipo II	m ²		0,00	0,00

FECHA		ABSCISA		DIMENSIONES			VOLUMEN	AREA	TOTAL	OBSERVACIONES (ACTIVIDAD A LA QUE CORRESPONDA)
Día	Mes	Inicial	Final	Largo	Ancho	Alto	M3	M2	ACUMULADO	
							0,00	0,00	0,00	
							0,00	0,00	0,00	
							0,00	0,00	0,00	
							0,00	0,00	0,00	
CANTIDAD DE PAGO										0,00

ITEMS	DESCRIPCIÓN	UNIDAD	CANTIDAD ANTERIOR	CANTIDAD ACTUAL	CANTIDAD ACUMULADA
11	dispersión de sobrantes	m ³		0,00	0,00

FECHA		ABSCISA		DIMENSIONES			VOLUMEN	AREA	TOTAL	OBSERVACIONES (ACTIVIDAD A LA QUE CORRESPONDA)
Día	Mes	Inicial	Final	Largo	Ancho	Alto	M3	M2	ACUMULADO	
								0,00	0,00	
								0,00	0,00	
								0,00	0,00	
CANTIDAD DE PAGO										0,00

ITEMS	DESCRIPCIÓN	UNIDAD	CANTIDAD ANTERIOR	CANTIDAD ACTUAL	CANTIDAD ACUMULADA
13	Cámara de caída D=1,2, H=3,04, espesor de pared e=0,20 con colchón de piedra pegada e=40cm y boqui	ml		0,00	0,00

FECHA		ABSCISA		DIMENSIONES			VOLUMEN	LONGITUD	TOTAL	OBSERVACIONES (ACTIVIDAD A LA QUE CORRESPONDA)
Día	Mes	Inicial	Final	Largo	Ancho	Alto	M3	ML	ACUMULADO	
								0,00	0,00	
								0,00	0,00	
								0,00	0,00	
CANTIDAD DE PAGO										0,00

ITEMS	DESCRIPCIÓN	UNIDAD	CANTIDAD ANTERIOR	CANTIDAD ACTUAL	CANTIDAD ACUMULADA
14	Suministro e instalación de tapa con aro pozo de inspección en HF D=0.60cm trafico pesado	Un		0,00	0,00

FECHA		ABSCISA		DIMENSIONES			VOLUMEN	UNIDAD	TOTAL	OBSERVACIONES (ACTIVIDAD A LA QUE CORRESPONDA)
Día	Mes	Inicial	Final	Cant	Ancho	Alto	M3	UN	ACUMULADO	
							0,00	0,00	0,00	
							0,00	0,00	0,00	
CANTIDAD DE PAGO										0,00

ITEMS	DESCRIPCIÓN	UNIDAD	CANTIDAD ANTERIOR	CANTIDAD ACTUAL	CANTIDAD ACUMULADA
15	Bases y Cañuelas	Un		0,00	0,00

FECHA		ABSCISA		DIMENSIONES			VOLUMEN	UNIDAD	TOTAL	OBSERVACIONES (ACTIVIDAD A LA QUE CORRESPONDA)
Día	Mes	Inicial	Final	Cant	Ancho	Alto	M3	UN	ACUMULADO	
							0,00	0,00	0,00	
							0,00	0,00	0,00	
CANTIDAD DE PAGO										0,00

ITEMS	DESCRIPCIÓN	UNIDAD	CANTIDAD ANTERIOR	CANTIDAD ACTUAL	CANTIDAD ACUMULADA
16	Suministro e instalación de tubería PVC corrugada de 6" para domiciliarias	m ^l		0,00	0,00

FECHA		ABSCISA		DIMENSIONES			VOLUMEN	AREA	TOTAL	OBSERVACIONES (ACTIVIDAD A LA QUE CORRESPONDA)
Día	Mes	Inicial	Final	Largo	Ancho	Alto	M3	M2	ACUMULADO	
							0,00		0,00	
							0,00		0,00	
CANTIDAD DE PAGO										0,00



CONTRATO No: 00144 DE JUNIO 29 DE 2018 CONTRATISTA: CARLOS ANDRES MASSO VALENCIA SUPERVISOR: AE ING GERARDO ANTONIO RAMIREZ GOMEZ	PRE-ACTA : PARCIAL No 01 FECHA INICIACIÓN: AGOSTO 08 DE 2018 FECHA TERMINACIÓN: NOVIEMBRE 05 DE 2018
---	--

CONSTRUCCIÓN CÁMARA DE ALCANTARILLADO CRA 7 # 10-56 EN EL MUNICIPIO DE CHINCHINA CALDAS

ITEMS	DESCRIPCIÓN	UNIDAD	CANTIDAD ANTERIOR	CANTIDAD ACTUAL	CANTIDAD ACUMULADA
17	Cajas de Inspección 0,50x0,50 para domiciliarias, Incluye tapá en concreto.	un.		0,00	0,00

FECHA		ABSCISA		DIMENSIONES			VOLUMEN	AREA	TOTAL	OBSERVACIONES (ACTIVIDAD A LA QUE CORRESPONDA)
Día	Mes	Inicial	Final	Largo	Ancho	Alto	M3	M2	ACUMULADO	
							0,00		0,00	
							0,00		0,00	
CANTIDAD DE PAGO										0,00

ITEMS	DESCRIPCIÓN	UNIDAD	CANTIDAD ANTERIOR	CANTIDAD ACTUAL	CANTIDAD ACUMULADA
18	Retiro de tubería instalada	ml		0,00	0,00

FECHA		ABSCISA		DIMENSIONES			VOLUMEN	AREA	TOTAL	OBSERVACIONES (ACTIVIDAD A LA QUE CORRESPONDA)
Día	Mes	Inicial	Final	Largo	Ancho	Alto	M3	M2	ACUMULADO	
							0,00		0,00	
							0,00		0,00	
							0,00		0,00	
CANTIDAD DE PAGO										0,00

ITEMS	DESCRIPCIÓN	UNIDAD	CANTIDAD ANTERIOR	CANTIDAD ACTUAL	CANTIDAD ACUMULADA
20	Lleno compactado con material de la obra y lleno de hueco existente	m³		0,00	0,00

FECHA		ABSCISA		DIMENSIONES			VOLUMEN	AREA	TOTAL	OBSERVACIONES (ACTIVIDAD A LA QUE CORRESPONDA)
Día	Mes	Inicial	Final	Largo	Ancho	Alto	M3	M2	ACUMULADO	
									0,00	
									0,00	
CANTIDAD DE PAGO										0,00

ITEMS	DESCRIPCIÓN	UNIDAD	CANTIDAD ANTERIOR	CANTIDAD ACTUAL	CANTIDAD ACUMULADA
22	Concreto de 21Mpa para graderías y andenes	m³		0,00	0,00

FECHA		ABSCISA		DIMENSIONES			VOLUMEN	AREA	TOTAL	OBSERVACIONES (ACTIVIDAD A LA QUE CORRESPONDA)
Día	Mes	Inicial	Final	Largo	Ancho	Alto	M3	M2	ACUMULADO	
							0,00		0,00	
							0,00		0,00	
							0,00		0,00	
CANTIDAD DE PAGO										0,00

ITEMS	DESCRIPCIÓN	UNIDAD	CANTIDAD ANTERIOR	CANTIDAD ACTUAL	CANTIDAD ACUMULADA
24	Acero de refuerzo para graderías	Kilo		0,00	0,00

FECHA		ABSCISA		DIMENSIONES			VOLUMEN	AREA	TOTAL	OBSERVACIONES (ACTIVIDAD A LA QUE CORRESPONDA)
Día	Mes	Inicial	Final	Largo	Ancho	Alto	M3	M2	ACUMULADO	
CANTIDAD DE PAGO										0,00

ITEMS	DESCRIPCIÓN	UNIDAD	CANTIDAD ANTERIOR	CANTIDAD ACTUAL	CANTIDAD ACUMULADA
25	Acompañamiento social durante toda la obra.	mes		0,50	0,50

FECHA		ABSCISA		DIMENSIONES			VOLUMEN	CAADNTI	TOTAL	OBSERVACIONES (ACTIVIDAD A LA QUE CORRESPONDA)
Día	Mes	Inicial	Final	Largo	Ancho	Lados	M3	UN	ACUMULADO	
								0,50	0,50	Acta de vecindad e Informe
								0,00	0,50	
								0,00	0,50	
CANTIDAD DE PAGO										0,50

FIRMA CONTRATISTA.

FIRMA SUPERVISOR

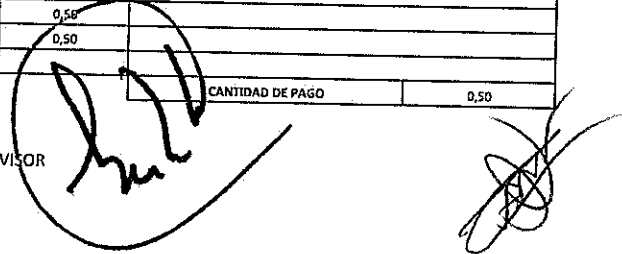

CONTRATO No: 00144 DE JUNIO 29 DE 2018 CONTRATISTA: CARLOS ANDRES MASSO VALENCIA SUPERVISOR: AE ING GERARDO ANTONIO RAMIREZ GOMEZ	PRE-ACTA : PARCIAL No 01 FECHA INICIACION: AGOSTO 08 DE 2018 FECHA TERMINACION: NOVIEMBRE 05 DE 2018
---	--

CONSTRUCCIÓN CÁMARA DE ALCANTARILLADO CALLE 15 CON CARRERA 7 Y 8 EN EL MUNICIPIO DE CHINCHINA CALDAS

ITEMS	DESCRIPCIÓN	UNIDAD	CANTIDAD ANTERIOR	CANTIDAD ACTUAL	CANTIDAD ACUMULADA
2	Localización y replanteo (Incluye plano record)	gl		1,00	1,00

FECHA		ABSCISA		DIMENSIONES			VOLUMEN	CANTIDAD	TOTAL	OBSERVACIONES (ACTIVIDAD A LA QUE CORRESPONDA)
Día	Mes	Inicial	Final	Largo	Ancho	Alto	M3	GL	ACUMULADO	
								1,00	1,00	Ubicación red de alcantarillado Cra 7 Calle 14
								0,00	1,00	
CANTIDAD DE PAGO										1,00

ITEMS	DESCRIPCIÓN	UNIDAD	CANTIDAD ANTERIOR	CANTIDAD ACTUAL	CANTIDAD ACUMULADA
3	Cerramiento con tela verde y soportes de guadua cada 2 metros	m ²		36,00	36,00

FECHA		ABSCISA		DIMENSIONES			VOLUMEN	LONGITUD	TOTAL	OBSERVACIONES (ACTIVIDAD A LA QUE CORRESPONDA)
Día	Mes	Inicial	Final	Largo	Ancho	Lados	M3	ML	ACUMULADO	
				6		4		24,00	24,00	Cra 7 Calle 14 Frente Colegio Mitre
				3		4		12,00	36,00	Materiales y escombros
CANTIDAD DE PAGO										36,00

ITEMS	DESCRIPCIÓN	UNIDAD	CANTIDAD ANTERIOR	CANTIDAD ACTUAL	CANTIDAD ACUMULADA
4	Señal preventiva y reglamentaria	un		2,00	2,00

FECHA		ABSCISA		DIMENSIONES			VOLUMEN	CANTIDAD	TOTAL	OBSERVACIONES (ACTIVIDAD A LA QUE CORRESPONDA)
Día	Mes	Inicial	Final	Largo	Ancho	Lados	M3	UN	ACUMULADO	
								1,00	1,00	Calle 14 Hombres Trabajando
								1,00	2,00	Calle 14 Excavación Profunda
									2,00	
CANTIDAD DE PAGO										2,00

ITEMS	DESCRIPCIÓN	UNIDAD	CANTIDAD ANTERIOR	CANTIDAD ACTUAL	CANTIDAD ACUMULADA
6	Corte con disco abrasivo	m ²		3,40	3,40

FECHA		ABSCISA		DIMENSIONES			VOLUMEN	CANTIDAD	TOTAL	OBSERVACIONES (ACTIVIDAD A LA QUE CORRESPONDA)
Día	Mes	Inicial	Final	Largo	Ancho	Lados	M3	ML	ACUMULADO	
				1,7		2		3,40	3,40	Cra 7 Calle 14 Frente Colegio Mitre
				2		2		4,00	7,40	Corte losa de pavimento
CANTIDAD DE PAGO										7,40

ITEMS	DESCRIPCIÓN	UNIDAD	CANTIDAD ANTERIOR	CANTIDAD ACTUAL	CANTIDAD ACUMULADA
7	Demolición de estructuras en concreto hidráulico Incluye andenes, gradería y cañuelas	m ³		0,00	0,00

FECHA		ABSCISA		DIMENSIONES			VOLUMEN	LONGITUD	TOTAL	OBSERVACIONES (ACTIVIDAD A LA QUE CORRESPONDA)
Día	Mes	Inicial	Final	Largo	Ancho	Alto	M3	ML	ACUMULADO	
				1,7	2	0,2	0,68		0,68	losa de pavimento calle 14 frente colegio mitre
									0,68	
									0,68	
CANTIDAD DE PAGO										0,70

ITEMS	DESCRIPCIÓN	UNIDAD	CANTIDAD ANTERIOR	CANTIDAD ACTUAL	CANTIDAD ACUMULADA
9	En material común de 0 a 2m	m ²		7,40	7,40

FECHA		ABSCISA		DIMENSIONES			VOLUMEN	AREA	TOTAL	OBSERVACIONES (ACTIVIDAD A LA QUE CORRESPONDA)
Día	Mes	Inicial	Final	Largo	Ancho	Alto	M3	M2	ACUMULADO	
				3,00	0,40	1,70	2,04		2,04	Excavacion red de alcantarillado
						2,00	4,02	2,01	6,06	Camara de inspeccion D= 1,20 mts
				1,70	2,00	0,40	1,36		7,42	Excavacion para estructura de losa
							0,00		7,42	
							0,00		7,42	
CANTIDAD DE PAGO										7,40

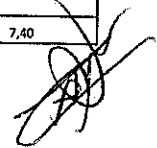

CONTRATO No: 00144 DE JUNIO 29 DE 2018 CONTRATISTA: CARLOS ANDRES MASSO VALENCIA. SUPERVISOR: AE ING GERARDO ANTONIO RAMIREZ GOMEZ	PRE-ACTA : PARCIAL No 01 FECHA INICIACIÓN: AGOSTO 08 DE 2018 FECHA TERMINACION: NOVIEMBRE 05 DE 2018
--	--

CONSTRUCCIÓN CÁMARA DE ALCANTARILLADO CALLE 15 CON CARRERA 7 Y 8 EN EL MUNICIPIO DE CHINCHINA CALDAS

ITEMS	DESCRIPCIÓN	UNIDAD	CANTIDAD ANTERIOR	ACTUAL	CANTIDAD ACUMULADA
10	En material común de 2,1 a 4m	m ³		2,61	2,61

FECHA		ABSCISA		DIMENSIONES			VOLUMEN	AREA	TOTAL	OBSERVACIONES (ACTIVIDAD A LA QUE CORRESPONDA)
Día	Mes	Inicial	Final	Largo	Ancho	Alto	M3	M2	ACUMULADO	
						1,30	2,61	2,01	2,61	Camara de Inspeccion D= 1,20 mts
							0,00	0,00	2,61	
							0,00	0,00	2,61	
CANTIDAD DE PAGO										2,60

ITEMS	DESCRIPCIÓN	UNIDAD	CANTIDAD ANTERIOR	CANTIDAD ACTUAL	CANTIDAD ACUMULADA
11	Entibado horizontal Tipo II	m ^l		0,00	0,00

FECHA		ABSCISA		DIMENSIONES			VOLUMEN	LONGITUD	TOTAL	OBSERVACIONES (ACTIVIDAD A LA QUE CORRESPONDA)
Día	Mes	Inicial	Final	Largo	Ancho	Alto	M3	ML	ACUMULADO	
				2,00				2,00	0,00	Para camara de Inspeccion D= 1,2 mts
								0,00	0,00	
								0,00	0,00	
CANTIDAD DE PAGO										2,00

ITEMS	DESCRIPCIÓN	UNIDAD	CANTIDAD ANTERIOR	CANTIDAD ACTUAL	CANTIDAD ACUMULADA
12	Retiro de material sobrante en vehículo automotor	m ³		0,00	0,00

FECHA		ABSCISA		DIMENSIONES			VOLUMEN	LONGITUD	TOTAL	OBSERVACIONES (ACTIVIDAD A LA QUE CORRESPONDA)
Día	Mes	Inicial	Final	Largo	Ancho	Alto	M3	ML	ACUMULADO	
							7,00	0,00	0,00	Retiro de Escumbros
								0,00	0,00	
								0,00	0,00	
CANTIDAD DE PAGO										7,00

ITEMS	DESCRIPCIÓN	UNIDAD	CANTIDAD ANTERIOR	CANTIDAD ACTUAL	CANTIDAD ACUMULADA
14	Cámara de caída D=1,2, HS3,04, espesor de pared e=0,20 con colchón de piedra pegada e=40cm y boquilla	m ^l		0,00	0,00

FECHA		ABSCISA		DIMENSIONES			VOLUMEN	UNIDAD	TOTAL	OBSERVACIONES (ACTIVIDAD A LA QUE CORRESPONDA)
Día	Mes	Inicial	Final	Longitud	Ancho	Alto	M3	UN	ACUMULADO	
							0,00	0,00	0,00	
							0,00	0,00	0,00	
CANTIDAD DE PAGO										0,00

ITEMS	DESCRIPCIÓN	UNIDAD	CANTIDAD ANTERIOR	CANTIDAD ACTUAL	CANTIDAD ACUMULADA
15	Suministro e instalación de tapa con aró pozo de inspección en HF D=0.60cm tráfico pasado	Un		0,00	0,00

FECHA		ABSCISA		DIMENSIONES			VOLUMEN	UNIDAD	TOTAL	OBSERVACIONES (ACTIVIDAD A LA QUE CORRESPONDA)
Día	Mes	Inicial	Final	Cant	Ancho	Alto	M3	UN	ACUMULADO	
							0,00	0,00	0,00	
							0,00	0,00	0,00	
CANTIDAD DE PAGO										0,00

ITEMS	DESCRIPCIÓN	UNIDAD	CANTIDAD ANTERIOR	CANTIDAD ACTUAL	CANTIDAD ACUMULADA
16	Bases y Cañuelas	Un		0,00	0,00

FECHA		ABSCISA		DIMENSIONES			VOLUMEN	AREA	TOTAL	OBSERVACIONES (ACTIVIDAD A LA QUE CORRESPONDA)
Día	Mes	Inicial	Final	Cant	Ancho	Alto	M3	M2	ACUMULADO	
							0,00		0,00	
							0,00		0,00	
							0,00		0,00	
CANTIDAD DE PAGO										0,00

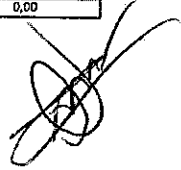



CONTRATO No: 00144 DE JUNIO 29 DE 2018
 CONTRATISTA: CARLOS ANDRES MASSO VALENCIA
 SUPERVISOR: AE ING GERARDO ANTONIO RAMIREZ GOMEZ
 PRE-ACTA: PARCIAL No 01
 FECHA INICIACION: AGOSTO 08 DE 2018
 FECHA TERMINACION: NOVIEMBRE 05 DE 2018

CONSTRUCCIÓN CÁMARA DE ALCANTARILLADO CALLE 15 CON CARRERA 7 Y 8 EN EL MUNICIPIO DE CHINCHINA CALDAS

ITEMS	DESCRIPCIÓN	UNIDAD	CANTIDAD ANTERIOR	CANTIDAD ACTUAL	CANTIDAD ACUMULADA
18	Lleno compactado con material de la obra.	m ³		2,00	2,00

FECHA		ABSCISA		DIMENSIONES			VOLUMEN	AREA	TOTAL	OBSERVACIONES (ACTIVIDAD A LA QUE CORRESPONDA)
Día	Mes	Inicial	Final	Largo	Ancho	Alto	M3	M2	ACUMULADO	
				3	0,40	1,70	2,04		2,04	Calle 14 Frente Colegio Mitre
							0,00		2,04	
							0,00		2,04	
CANTIDAD DE PAGO										2,00

ITEMS	DESCRIPCIÓN	UNIDAD	CANTIDAD ANTERIOR	CANTIDAD ACTUAL	CANTIDAD ACUMULADA
19	Sub base para pavimento	m ³		0,60	0,60

FECHA		ABSCISA		DIMENSIONES			VOLUMEN	AREA	TOTAL	OBSERVACIONES (ACTIVIDAD A LA QUE CORRESPONDA)
Día	Mes	Inicial	Final	Largo	Ancho	Alto	M3	M2	ACUMULADO	
				1,7	2,00	0,20	0,68		0,68	Losa de pavimento Calle 14 Frente Colegio Mitre
						0,20	-0,06	0,28	0,62	Menos aro tapa HF
							0,00		0,62	
							0,00		0,62	
							0,00		0,62	
CANTIDAD DE PAGO										0,60

ITEMS	DESCRIPCIÓN	UNIDAD	CANTIDAD ANTERIOR	CANTIDAD ACTUAL	CANTIDAD ACUMULADA
21	Concreto para pavimento MR 42hecho en obra	m ³		0,00	0,00

FECHA		ABSCISA		DIMENSIONES			VOLUMEN	AREA	TOTAL	OBSERVACIONES (ACTIVIDAD A LA QUE CORRESPONDA)
Día	Mes	Inicial	Final	Largo	Ancho	Alto	M3	M2	ACUMULADO	
				1,7	2,00	0,20	0,68		12,68	Losa de pavimento Calle 14 Frente Colegio Mitre
						0,20	-0,06	0,28	12,62	Menos aro tapa HF
							0,00			
							0,00			
							0,00			
CANTIDAD DE PAGO										0,62

ITEMS	DESCRIPCIÓN	UNIDAD	CANTIDAD ANTERIOR	CANTIDAD ACTUAL	CANTIDAD ACUMULADA
23	Acero de refuerzo para graderías	Kilo		0,00	0,00

FECHA		ABSCISA		DIMENSIONES			PESO	AREA	TOTAL	OBSERVACIONES (ACTIVIDAD A LA QUE CORRESPONDA)
Día	Mes	Inicial	Final	Largo	Cantidad	Kg/ml	Kilos	M2	ACUMULADO	
				6	2	1	12,00		12,00	Losa de pavimento Calle 14 Frente Colegio Mitre
				2	2	1	4,00		16,00	Losa de pavimento Calle 14 Frente Colegio Mitre
				6	2	1	12,00		28,00	Losa de pavimento Calle 14 Frente Colegio Mitre
				2	2	1	4,00		32,00	Losa de pavimento Calle 14 Frente Colegio Mitre
				2	2	1	4,00		36,00	Losa de pavimento Calle 14 Frente Colegio Mitre
							0,00		36,00	Losa de pavimento Calle 14 Frente Colegio Mitre
CANTIDAD DE PAGO										36,00

ITEMS	DESCRIPCIÓN	UNIDAD	CANTIDAD ANTERIOR	CANTIDAD ACTUAL	CANTIDAD ACUMULADA
				0,00	0,00

FECHA		ABSCISA		DIMENSIONES			VOLUMEN	AREA	TOTAL	OBSERVACIONES (ACTIVIDAD A LA QUE CORRESPONDA)
Día	Mes	Inicial	Final	Largo	Ancho	Alto	M3	M2	ACUMULADO	
CANTIDAD DE PAGO										0,00



CONTRATO No: 00144 DE JUNIO 29 DE 2018

CONTRATISTA: **CARLOS ANDRÉS MASSO VALENCIA.**

SUPERVISOR: **AE ING GERARDO ANTONIO RAMIREZ GOMEZ**

PRE-ACTA : PARCIAL No 01

FECHA INICIACIÓN: **AGOSTO 08 DE 2018**

FECHA TERMINACION: **NOVIEMBRE 05 DE 2018**

CONSTRUCCIÓN CÁMARA DE ALCANTARILLADO CALLE 15 CON CARRERA 7 Y 8 EN EL MUNICIPIO DE CHINCHINA CALDAS

ITEMS	DESCRIPCIÓN	UNIDAD	CANTIDAD ANTERIOR	CANTIDAD ACTUAL	CANTIDAD ACUMULADA
				0,00	0,00

FECHA		ABSCISA		DIMENSIONES			VOLUMEN	LONGITUD	TOTAL	OBSERVACIONES (ACTIVIDAD A LA QUE CORRESPONDA)
Día	Mes	Inicial	Final	Largo	Ancho	Lados	M3	ML	ACUMULADO	
							0,00	0,00	0,00	
							0,00	0,00	0,00	
							0,00	0,00	0,00	
									CANTIDAD DE PAGO	0,00

ITEMS	DESCRIPCIÓN	UNIDAD	CANTIDAD ANTERIOR	CANTIDAD ACTUAL	CANTIDAD ACUMULADA
			0	0,00	0,00

FECHA		ABSCISA		DIMENSIONES			VOLUMEN	ÁREA	TOTAL	OBSERVACIONES (ACTIVIDAD A LA QUE CORRESPONDA)
Día	Mes	Inicial	Final	Largo	Ancho	Alto	M3	M2	ACUMULADO	
							0,00	0,00	0,00	
							0,00	0,00	0,00	
							0,00	0,00	0,00	
							0,00	0,00	0,00	
							0,00	0,00	0,00	
									CANTIDAD DE PAGO	0,00

ITEMS	DESCRIPCIÓN	UNIDAD	CANTIDAD ANTERIOR	CANTIDAD ACTUAL	CANTIDAD ACUMULADA
			0	0,00	0,00

FECHA		ABSCISA		DIMENSIONES			VOLUMEN	CANTIDAD	TOTAL	OBSERVACIONES (ACTIVIDAD A LA QUE CORRESPONDA)
Día	Mes	Inicial	Final	Largo	Ancho	Alto	M3	UND	ACUMULADO	
							0	0,00	0,00	Sector colegio El Carmen
									CANTIDAD DE PAGO	0,00

FIRMA CONTRATISTA.

FIRMA SUPERVISOR

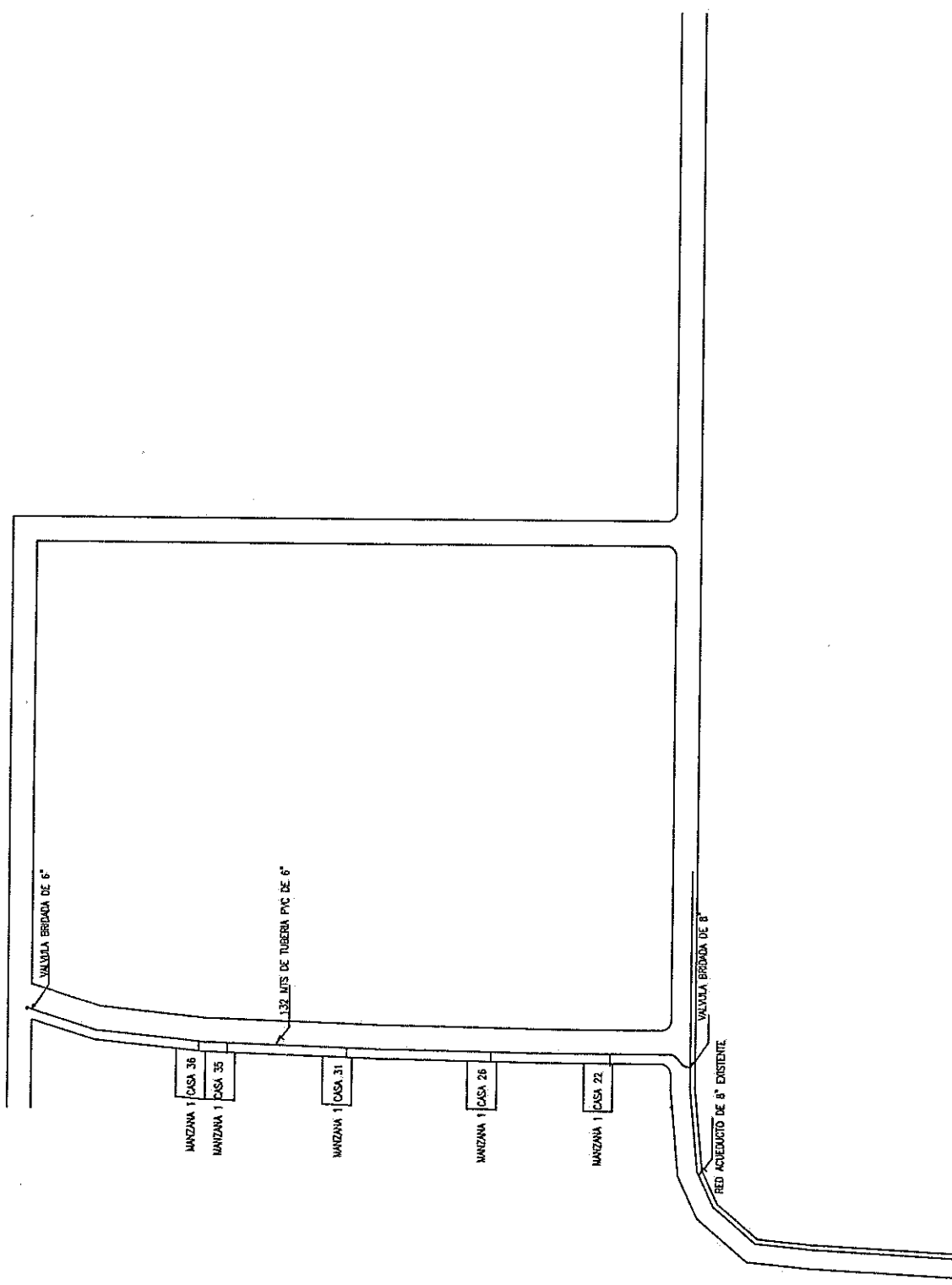

GRUPO DE EXPANSIÓN DE LA RED PRIMARIA DE ACUEDUCTO EN EL SECTOR DEL BARRIO DEPARTAMENTAL, ZONA SUR DEL MUNICIPIO DE CHIRICHONA (CALDAS)		LEVANTO: INC. JOSE ALBER GIRALDO H. RESIDENTE DE OBRA DIBUJO: INC. JOSE ALBER GIRALDO H.	ESCALA: 1 : 100 FECHA: AGOSTO DE 2018	PROYECTO: CONTRATO 0144 DE 2018 CONTIENE: LOCALIZACIÓN RED DE ACUEDUCTO	LOCALIZACIÓN: MUNICIPIO DE CHIRICHONA CALDAS PROPIETARIO: EMPEDUNAS S.A. E.S.P.	PLANO No. 1 DE 1 TAMAÑO PAPEL: PUECO (1000 X 700 MM)
--	--	--	--	--	--	---



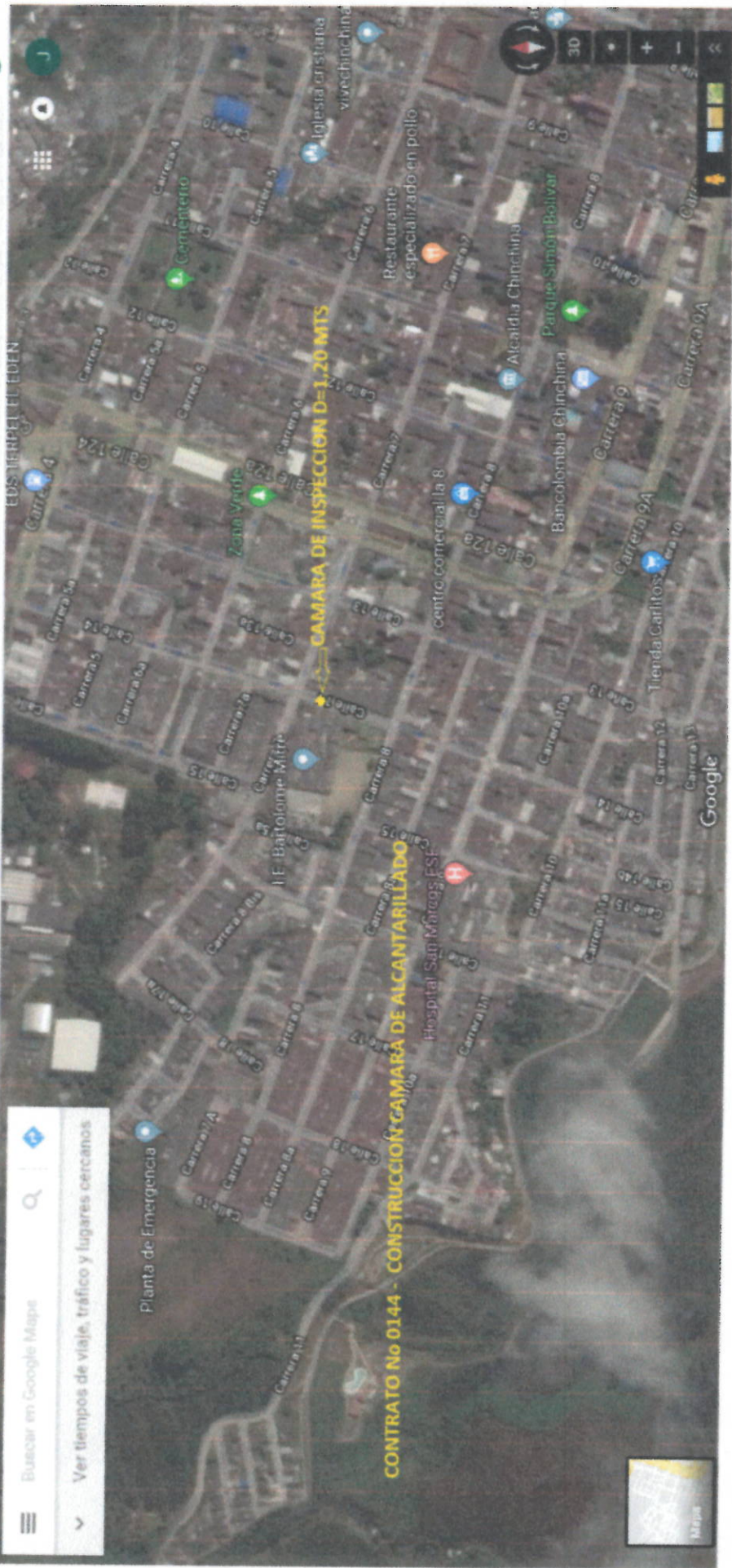

CONTRATO No: 00144 DE JUNIO 29 DE 2018 CONTRATISTA: CARLOS ANDRES MASSO VALENCIA. SUPERVISOR: AE ING ABEL ROJAS RUBIANO	PRE-ACTA : PARCIAL No 01 FECHA INICIACIÓN: AGOSTO 08 DE 2018 FECHA TERMINACIÓN: NOVIEMBRE 05 DE 2018
---	--

INSTALACIÓN DE TUBERÍA DE POLIETILENO SECTOR HORIZONTE EN EL MUNICIPIO DE LA DORADA CALDAS

ITEMS	DESCRIPCIÓN	UNIDAD	CANTIDAD ANTERIOR	CANTIDAD ACTUAL	CANTIDAD ACUMULADA
1	Localización y replanteo (Incluye plano record)	ml		1900,00	1900,00

FECHA		ABSCISA		DIMENSIONES			VOLUMEN	LONGITUD	TOTAL	OBSERVACIONES
Día	Mes	Inicial	Final	Largo	Ancho	Alto	M3	ML	ACUMULADO	
				1900,00			0,00	1900,00	1900,00	Sector Vereda Horizontes La Dorada Caldas
							0,00	0,00	1900,00	
CANTIDAD DE PAGO										1900,00

ITEMS	DESCRIPCIÓN	UNIDAD	CANTIDAD ANTERIOR	CANTIDAD ACTUAL	CANTIDAD ACUMULADA
2	Instalación de tubería de 3" Polietileno por termo fusión	ml		1900,00	1900,00

FECHA		ABSCISA		DIMENSIONES			VOLUMEN	CANTIDAD	TOTAL	OBSERVACIONES
Día	Mes	Inicial	Final	Largo	Ancho	Alto	M3	UND	ACUMULADO	
				1900				1900,00	1900,00	Sector Vereda Horizontes La Dorada Caldas
									1900,00	
CANTIDAD DE PAGO										1900,00

ITEMS	DESCRIPCIÓN	UNIDAD	CANTIDAD ANTERIOR	CANTIDAD ACTUAL	CANTIDAD ACUMULADA
3	Suministro e instalación de válvulas por termo fusión diametro 3" brida Incluye empaque y tornillería	un		0,00	0,00

FECHA		ABSCISA		DIMENSIONES			VOLUMEN	CANTIDAD	TOTAL	OBSERVACIONES
Día	Mes	Inicial	Final	Largo	Ancho	Lados	M3	UND	ACUMULADO	
									0,00	
									0,00	
CANTIDAD DE PAGO										0,00

ITEMS	DESCRIPCIÓN	UNIDAD	CANTIDAD ANTERIOR	CANTIDAD ACTUAL	CANTIDAD ACUMULADA
4	Suministro e instalación de portaflanche de 3" PN 16	un		1,00	1,00

FECHA		ABSCISA		DIMENSIONES			VOLUMEN	CANTIDAD	TOTAL	OBSERVACIONES
Día	Mes	Inicial	Final	Largo	Ancho	Alto	M3	UND	ACUMULADO	
								1,00	1,00	
								1,00	2,00	
								2,00	4,00	
									4,00	
CANTIDAD DE PAGO										4,00

ITEMS	DESCRIPCIÓN	UNIDAD	CANTIDAD ANTERIOR	CANTIDAD ACTUAL	CANTIDAD ACUMULADA
5	Suministro e instalación de brida loca de 3 pulgadas metálica	un		4,00	4,00

FECHA		ABSCISA		DIMENSIONES			VOLUMEN	CANTIDAD	TOTAL	OBSERVACIONES
Día	Mes	Inicial	Final	Largo	Ancho	Lados	M3	UND	ACUMULADO	
								2,00	2,00	Valvula Bridada de 3" Empalme No 01 Inicial
								1,00	3,00	Valvula Bridada de 3" Empalme No 02 Final
								1,00	4,00	Brida Ciega (tapon), extremo de los 70 mts
								0,00	4,00	
CANTIDAD DE PAGO										4,00

ITEMS	DESCRIPCIÓN	UNIDAD	CANTIDAD ANTERIOR	CANTIDAD ACTUAL	CANTIDAD ACUMULADA
6	Suministro e instalación de Tee de polietileno de 3" por 3" PN 16	un		0,00	0,00

FECHA		ABSCISA		DIMENSIONES			VOLUMEN	CANTIDAD	TOTAL	OBSERVACIONES
Día	Mes	Inicial	Final	Largo	Ancho	Alto	M3	UND	ACUMULADO	
							0,00	1,00	0,00	Empalme No 01 Donde se inicia la instalación
							0,00	1,00	0,00	Empalme No 02, despues de instalar 500 mts.
							0,00	1,00	0,00	Empalme No 03, para cola de 70 mts
							0,00	0,00	0,00	
CANTIDAD DE PAGO										3,00

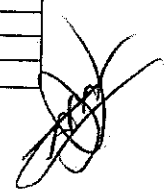



CONTRATO No: 00144 DE JUNIO 29 DE 2018

CONTRATISTA: CARLOS ANDRES MASSO VALENCIA.

SUPERVISOR: AE ING ABEL ROJAS RUBIANO

PRE-ACTA: PARCIAL No 01

FECHA INICIACION: AGOSTO 08 DE 2018

FECHA TERMINACION: NOVIEMBRE 05 DE 2018

INSTALACIÓN DE TUBERÍA DE POLIETILENO SECTOR HORIZONTE EN EL MUNICIPIO DE LA DORADA CALDAS

ITEMS	DESCRIPCIÓN	UNIDAD	CANTIDAD ANTERIOR	ACTUAL	CANTIDAD ACUMULADA
7	Suministro e instalación de tubería de 8" PVC para caja de válvula y tapa tipo chorote en HD	un		0,00	0,00

FECHA		ABSCISA		DIMENSIONES			VOLUMEN	CANTIDAD	TOTAL	OBSERVACIONES
Día	Mes	Inicial	Final	Largo	Ancho	Alto	M3	UND	ACUMULADO	
							0,00	1,00	0,00	Valvula Bridada de 3" Empalme No 01 Inicial
							0,00	1,00	0,00	Valvula Bridada de 3" Empalme No 02 Final
							0,00		0,00	
									CANTIDAD DE PAGO	2,00

ITEMS	DESCRIPCIÓN	UNIDAD	CANTIDAD ANTERIOR	CANTIDAD ACTUAL	CANTIDAD ACUMULADA
8	Suministro e instalación de tapón de polietileno de 3" PN 16	un		0,00	0,00

FECHA		ABSCISA		DIMENSIONES			VOLUMEN	CANTIDAD	TOTAL	OBSERVACIONES
Día	Mes	Inicial	Final	Largo	Ancho	Alto	M3	UND	ACUMULADO	
								1,00	0,00	Al final del tramo de 130 ts de tubería instalada
									0,00	
								0,00	0,00	
									CANTIDAD DE PAGO	1,00

ITEMS	DESCRIPCIÓN	UNIDAD	CANTIDAD ANTERIOR	CANTIDAD ACTUAL	CANTIDAD ACUMULADA
9	Empalmes a Tubería existente	un		3,00	3,00

FECHA		ABSCISA		DIMENSIONES			VOLUMEN	CANTIDAD	TOTAL	OBSERVACIONES
Día	Mes	Inicial	Final	Largo	Ancho	Alto	M3	UND	ACUMULADO	
								1,00	1,00	Empalme No 01 Donde se inicia la instalación
									1,00	
									CANTIDAD DE PAGO	1,00

ITEMS	DESCRIPCIÓN	UNIDAD	CANTIDAD ANTERIOR	CANTIDAD ACTUAL	CANTIDAD ACUMULADA
10	anclaje de Tubería	un		2,00	2,00

FECHA		ABSCISA		DIMENSIONES			VOLUMEN	UNIDAD	TOTAL	OBSERVACIONES
Día	Mes	Inicial	Final	Cant	Ancho	Alto	M3	UH	ACUMULADO	
								1,00	1,00	Valvula Bridada de 3" Empalme No 01 Inicial
								1,00	2,00	Valvula Bridada de 3" Empalme No 02 Final
								0,00	2,00	
									CANTIDAD DE PAGO	2,00

ITEMS	DESCRIPCIÓN	UNIDAD	CANTIDAD ANTERIOR	CANTIDAD ACTUAL	CANTIDAD ACUMULADA
				0,00	0,00

FECHA		ABSCISA		DIMENSIONES			VOLUMEN	UNIDAD	TOTAL	OBSERVACIONES
Día	Mes	Inicial	Final	Cant	Ancho	Alto	M3	UN	ACUMULADO	
							0,00	0,00	0,00	
							0,00	0,00	0,00	
							0,00	0,00	0,00	
							0,00	0,00	0,00	
							0,00	0,00	0,00	
							0,00	0,00	0,00	
									CANTIDAD DE PAGO	0,00

ITEMS	DESCRIPCIÓN	UNIDAD	CANTIDAD ANTERIOR	CANTIDAD ACTUAL	CANTIDAD ACUMULADA
				0,00	0,00

FECHA		ABSCISA		DIMENSIONES			VOLUMEN	AREA	TOTAL	OBSERVACIONES
Día	Mes	Inicial	Final	Largo	Ancho	Alto	M3	M2	ACUMULADO	
							0,00		0,00	
							0,00		0,00	
							0,00		0,00	
							0,00		0,00	
							0,00		0,00	
							0,00	0,00456	0,00	
									CANTIDAD DE PAGO	0,00



CONTRATO No: 00144 DE JUNIO 29 DE 2018

PRE-ACTA : PARCIAL No 01

CONTRATISTA: CARLOS ANDRES MASSO VALENCIA.

FECHA INICIACION: AGOSTO 08 DE 2018

SUPERVISOR: AE ING ABEL ROJAS RUBIANO

FECHA TERMINACION: NOVIEMBRE 05 DE 2018

INSTALACION DE TUBERIA DE POLIETILENO SECTOR HORIZONTE EN EL MUNICIPIO DE LA DORADA CALDAS

ITEMS	DESCRIPCIÓN	UNIDAD	CANTIDAD ANTERIOR	CANTIDAD ACTUAL	CANTIDAD ACUMULADA
				0,00	0,00

FECHA		ABSCISA		DIMENSIONES			VOLUMEN	AREA	TOTAL	OBSERVACIONES (ACTIVIDAD A LA QUE CORRESPONDA)
Día	Mes	Inicial	Final	Largo	Ancho	Alto	M3	M2	ACUMULADO	
							0,00		0,00	
							0,00		0,00	
							0,00		0,00	
							0,00		0,00	
							0,00		0,00	
CANTIDAD DE PAGO									0,00	

ITEMS	DESCRIPCIÓN	UNIDAD	CANTIDAD ANTERIOR	CANTIDAD ACTUAL	CANTIDAD ACUMULADA
				0,00	0,00

FECHA		ABSCISA		DIMENSIONES			VOLUMEN	AREA	TOTAL	OBSERVACIONES (ACTIVIDAD A LA QUE CORRESPONDA)
Día	Mes	Inicial	Final	Largo	Ancho	Alto	M3	M2	ACUMULADO	
							0,00		0,00	
							0,00		0,00	
							0,00		0,00	
							0,00		0,00	
							0,00		0,00	
CANTIDAD DE PAGO									0,00	

ITEMS	DESCRIPCIÓN	UNIDAD	CANTIDAD ANTERIOR	CANTIDAD ACTUAL	CANTIDAD ACUMULADA
				0,00	0,00

FECHA		ABSCISA		DIMENSIONES			VOLUMEN	AREA	TOTAL	OBSERVACIONES (ACTIVIDAD A LA QUE CORRESPONDA)
Día	Mes	Inicial	Final	Largo	Ancho	Alto	M3	M2	ACUMULADO	
									0,00	
									0,00	
CANTIDAD DE PAGO									0,00	

ITEMS	DESCRIPCIÓN	UNIDAD	CANTIDAD ANTERIOR	CANTIDAD ACTUAL	CANTIDAD ACUMULADA
				0,00	0,00

FECHA		ABSCISA		DIMENSIONES			VOLUMEN	AREA	TOTAL	OBSERVACIONES (ACTIVIDAD A LA QUE CORRESPONDA)
Día	Mes	Inicial	Final	Largo	Ancho	Alto	M3	M2	ACUMULADO	
							0,00		0,00	
							0,00		0,00	
							0,00		0,00	
							0,00		0,00	
							0,00		0,00	
							0,00		0,00	
							0,00		0,00	
							0,00		0,00	
							0,00		0,00	
CANTIDAD DE PAGO									0,00	

ITEMS	DESCRIPCIÓN	UNIDAD	CANTIDAD ANTERIOR	CANTIDAD ACTUAL	CANTIDAD ACUMULADA
				0,00	0,00

FECHA		ABSCISA		DIMENSIONES			VOLUMEN	AREA	TOTAL	OBSERVACIONES (ACTIVIDAD A LA QUE CORRESPONDA)
Día	Mes	Inicial	Final	Largo	Ancho	Alto	M3	M2	ACUMULADO	
CANTIDAD DE PAGO									0,00	

CONTRATO No: 00144 DE JUNIO 29 DE 2018 CONTRATISTA: CARLOS ANDRES MASSO VALENCIA. SUPERVISOR: AE ING ABEL ROJAS RUBIANO	PRE-ACTA : PARCIAL No 01 FECHA INICIACIÓN: AGOSTO 08 DE 2018 FECHA TERMINACION: NOVIEMBRE 05 DE 2018
---	--

INSTALACIÓN DE TUBERÍA DE POLIETILENO SECTOR HORIZONTE EN EL MUNICIPIO DE LA DORADA CALDAS

ITEMS	DESCRIPCIÓN	UNIDAD	CANTIDAD ANTERIOR	CANTIDAD ACTUAL	CANTIDAD ACUMULADA
				0,00	0,00

FECHA		ABSCISA			DIMENSIONES			VOLUMEN	LONGITUD	TOTAL	OBSERVACIONES (ACTIVIDAD A LA QUE CORRESPONDA)
Día	Mes	Inicial	Final	Largo	Ancho	Lados	M3	ML	ACUMULADO		
								0,00		0,00	
								0,00		0,00	
								0,00		0,00	
CANTIDAD DE PAGO										0,00	

ITEMS	DESCRIPCIÓN	UNIDAD	CANTIDAD ANTERIOR	CANTIDAD ACTUAL	CANTIDAD ACUMULADA
			0	0,00	0,00

FECHA		ABSCISA			DIMENSIONES			VOLUMEN	ÁREA	TOTAL	OBSERVACIONES (ACTIVIDAD A LA QUE CORRESPONDA)
Día	Mes	Inicial	Final	Largo	Ancho	Alto	M3	M2	ACUMULADO		
							0,00	0,00	0,00		
							0,00	0,00	0,00		
							0,00	0,00	0,00		
							0,00	0,00	0,00		
							0,00	0,00	0,00		
CANTIDAD DE PAGO										0,00	

ITEMS	DESCRIPCIÓN	UNIDAD	CANTIDAD ANTERIOR	CANTIDAD ACTUAL	CANTIDAD ACUMULADA
			0	0,00	0,00

FECHA		ABSCISA			DIMENSIONES			VOLUMEN	CANTIDAD	TOTAL	OBSERVACIONES (ACTIVIDAD A LA QUE CORRESPONDA)
Día	Mes	Inicial	Final	Largo	Ancho	Alto	M3	UND	ACUMULADO		
							0	0,00	0,00		
CANTIDAD DE PAGO										0,00	

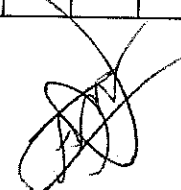
 FIRMA CONTRATISTA.

FIRMA SUPERVISOR

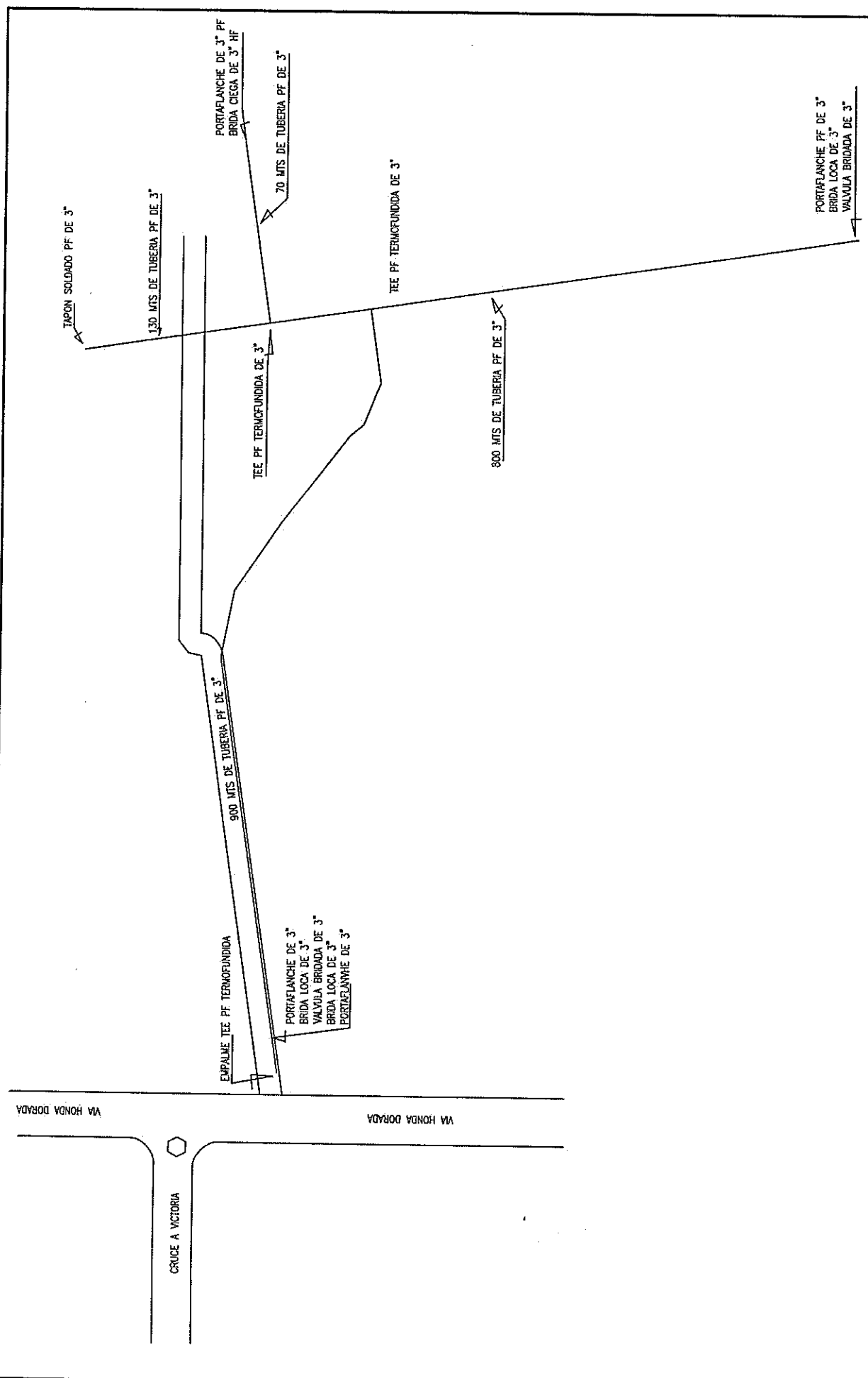

CRUCE A VICTORIA

VA HONDA DORADA

VA HONDA DORADA

DISEÑO: APROBADO:		LEVANTADO: ING. JOSE ALBER GIRALDO H. RESIDENTE DE OBRA DIBUJO: INC. JOSE ALBER GIRALDO H.		ESCALA: 1 : 100 FECHA: AGOSTO DE 2018	PROYECTO: CONTRATO D144 DE 2018 CONTENIDO: LOCALIZACION RED DE ACUEDUCTO	LOCALIZACION: MUNICIPIO DE LA DORADA CALDAS PROPIETARIO: EMPAQUADOS S.A. E.S.P.	PLANO No. 1 DE 1 TAMAÑO PAPEL: PLEGG (1000 x 700 MM)
INSTALACION DE TUBERIA DE POLETILINO SECTOR HORIZONTE EN EL MUNICIPIO DE LA DORADA CALDAS							

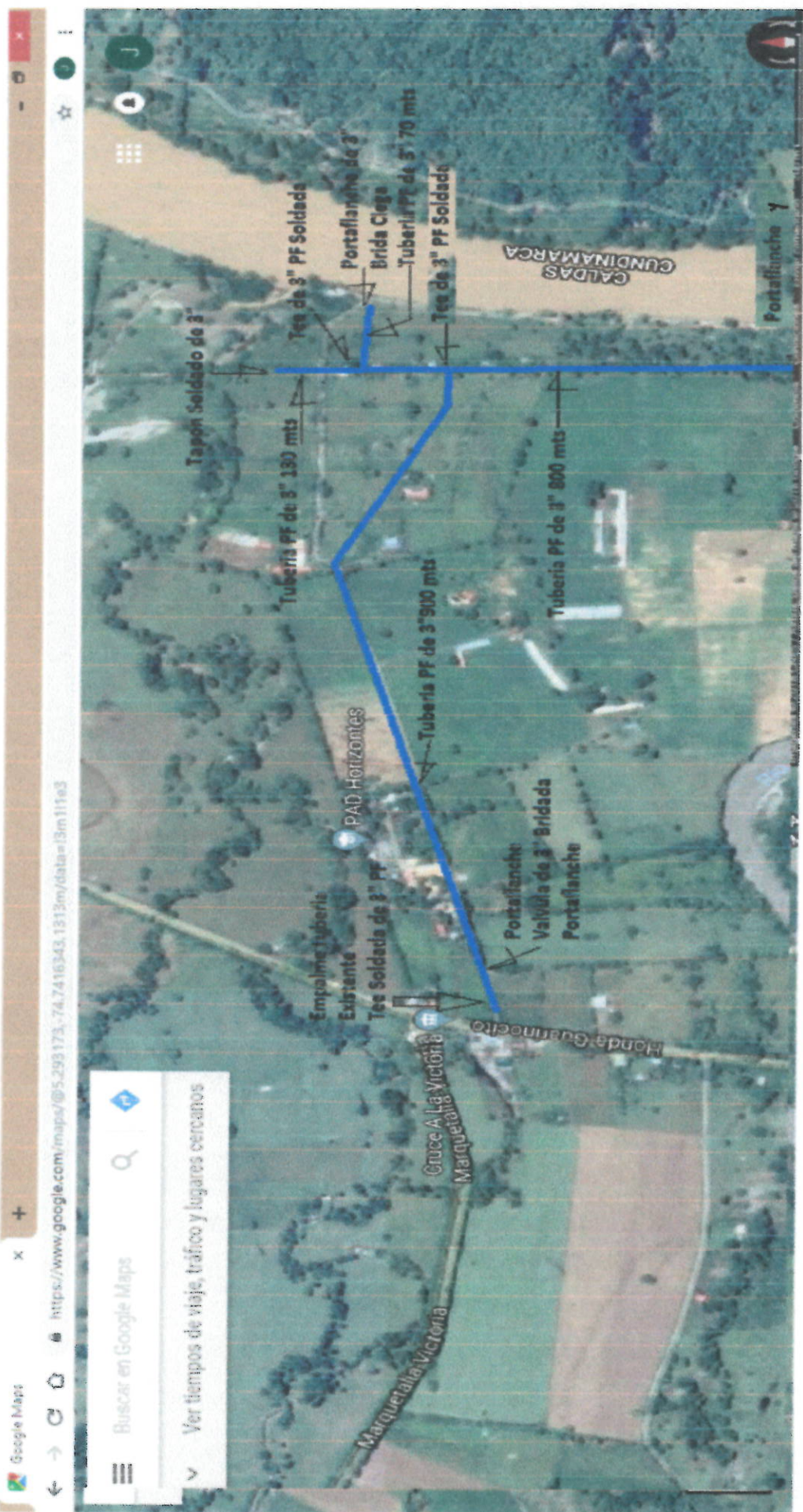

VALVULA BREDADA DE 3"



CONTRATO No: 00144 DE JUNIO 29 DE 2018

CONTRATISTA: CARLOS ANDRES MASSO VALENCIA.

SUPERVISOR: AE ING GERARDO ANTONIO RAMIREZ GOMEZ

PRE-ACTA: PARCIAL No 01

FECHA INICIACION: AGOSTO 08 DE 2018

FECHA TERMINACION: NOVIEMBRE 05 DE 2018

CAMBIO DE ACUEDUCTO CONDUCCIÓN SECTOR BOCATOMA EN EL MUNICIPIO DE AGUADAS CALDAS

ITEMS	DESCRIPCIÓN	UNIDAD	CANTIDAD ANTERIOR	CANTIDAD ACTUAL	CANTIDAD ACUMULADA
2	Localización y replanteo (Incluye plano record)	m ^l		60,00	60,00

FECHA		ABSCISA		DIMENSIONES			VOLUMEN	LONGITUD	TOTAL	OBSERVACIONES
Día	Mes	Inicial	Final	Largo	Ancho	Alto	M3	ML	ACUMULADO	
				60,00			0,00	60,00	60,00	Entre Tarcara y San Jose
							0,00	0,00	60,00	
CANTIDAD DE PAGO										60,00

ITEMS	DESCRIPCIÓN	UNIDAD	CANTIDAD ANTERIOR	CANTIDAD ACTUAL	CANTIDAD ACUMULADA
4	En material común de 0 a 2m	m ³		0,00	0,00

FECHA		ABSCISA		DIMENSIONES			VOLUMEN	CANTIDAD	TOTAL	OBSERVACIONES
Día	Mes	Inicial	Final	Largo	Ancho	Alto	M3	UND	ACUMULADO	
				60	0,6	1	36		36,00	Para instalar tubería de 6" PF entre tarcara y san jose
									36,00	
CANTIDAD DE PAGO										36,00

ITEMS	DESCRIPCIÓN	UNIDAD	CANTIDAD ANTERIOR	CANTIDAD ACTUAL	CANTIDAD ACUMULADA
5	Excavación en roca	m ³		9,75	9,75

FECHA		ABSCISA		DIMENSIONES			VOLUMEN	LONGITUD	TOTAL	OBSERVACIONES
Día	Mes	Inicial	Final	Largo	Ancho	Alto	M3	ML	ACUMULADO	
				15,00	1	0,65	9,75	9,75	9,75	Demolicion de peña para tubería
									9,75	
									9,75	
CANTIDAD DE PAGO										9,75

ITEMS	DESCRIPCIÓN	UNIDAD	CANTIDAD ANTERIOR	CANTIDAD ACTUAL	CANTIDAD ACUMULADA
7	Instalación de tubería de Polietileno 8" PN 16 incluye sobreacarreo en vehiculo y al hombro desde la planta de tratamiento	m ^l		60,00	60,00

FECHA		ABSCISA		DIMENSIONES			VOLUMEN	CANTIDAD	TOTAL	OBSERVACIONES
Día	Mes	Inicial	Final	Largo	Ancho	Alto	M3	UND	ACUMULADO	
				60				60,00	60,00	Entre Tarcara y San Jose
CANTIDAD DE PAGO										60,00

ITEMS	DESCRIPCIÓN	UNIDAD	CANTIDAD ANTERIOR	CANTIDAD ACTUAL	CANTIDAD ACUMULADA
8	Instalación de portaflanche de 6" PN 16	Un		2,00	2,00

FECHA		ABSCISA		DIMENSIONES			VOLUMEN	CANTIDAD	TOTAL	OBSERVACIONES
Día	Mes	Inicial	Final	Largo	Ancho	Lados	M3	UND	ACUMULADO	
								1,00	1,00	Al inicio
								1,00	2,00	Al final
CANTIDAD DE PAGO										2,00

ITEMS	DESCRIPCIÓN	UNIDAD	CANTIDAD ANTERIOR	CANTIDAD ACTUAL	CANTIDAD ACUMULADA
9	empalmes a Tubería existente incluye tubería metálica y alambre galvanizado	un		0,00	0,00

FECHA		ABSCISA		DIMENSIONES			VOLUMEN	CANTIDAD	TOTAL	OBSERVACIONES
Día	Mes	Inicial	Final	Largo	Ancho	Alto	M3	UND	ACUMULADO	
								1,00	1,00	Al inicio
								1,00	2,00	Al final
								0,00	2,00	
CANTIDAD DE PAGO										2,00



CONTRATO No: 00144 DE JUNIO 29 DE 2018

CONTRATISTA: CARLOS ANDRES MASSO VALENCIA.

SUPERVISOR: AE ING GERARDO ANTONIO RAMIREZ GOMEZ

PRE-ACTA: PARCIAL No 01

FECHA INICIACIÓN: AGOSTO 08 DE 2018

FECHA TERMINACION: NOVIEMBRE 05 DE 2018

CAMBIO DE ACUEDUCTO CONDUCCIÓN SECTOR BOCATOMA EN EL MUNICIPIO DE AGUADAS CALDAS

ITEMS	DESCRIPCIÓN	UNIDAD	CANTIDAD ANTERIOR	ACTUAL	CANTIDAD ACUMULADA
10	Anclaje a Tubería existente incluye 4 tubos metálicos de 1.5m c/u y alambre galvanizado	un		0,00	0,00

FECHA		ABSCISA		DIMENSIONES			VOLUMEN	CANTIDAD	TOTAL	OBSERVACIONES (ACTIVIDAD A LA QUE CORRESPONDA)
Día	Mes	Inicial	Final	Largo	Ancho	Alto	M3	UND	ACUMULADO	
								1,00	1,00	Al inicio
								1,00	2,00	Al final
								0,00	2,00	
CANTIDAD DE PAGO										2,00

ITEMS	DESCRIPCIÓN	UNIDAD	CANTIDAD ANTERIOR	CANTIDAD ACTUAL	CANTIDAD ACUMULADA
12	Lleno compactado con material de la obra.	m ³		34,90	34,90

FECHA		ABSCISA		DIMENSIONES			VOLUMEN	AREA	TOTAL	OBSERVACIONES (ACTIVIDAD A LA QUE CORRESPONDA)
Día	Mes	Inicial	Final	Largo	Ancho	Alto	M3	M2	ACUMULADO	
				60,00	0,60	1,00	36,00		36,00	Entre Tarcara y San Jose
				60,00			-1,06	0,0177	34,94	Menos Volumen tubería de 6"
									34,94	
CANTIDAD DE PAGO										34,90

ITEMS	DESCRIPCIÓN	UNIDAD	CANTIDAD ANTERIOR	CANTIDAD ACTUAL	CANTIDAD ACUMULADA
13	Transporte de tubería y accesorios desde el Municipio de Chinchiná Caldas al Municipio de Aguadas	gl		2,00	2,00

FECHA		ABSCISA		DIMENSIONES			VOLUMEN	LONGITUD	TOTAL	OBSERVACIONES (ACTIVIDAD A LA QUE CORRESPONDA)
Día	Mes	Inicial	Final	Largo	Ancho	Alto	M3	M	ACUMULADO	
								1,00	1,00	Desde Chinchiná hasta la panta de Empocaldas en Aguadas
								0,00	1,00	
								0,00	1,00	
CANTIDAD DE PAGO										1,00

ITEMS	DESCRIPCIÓN	UNIDAD	CANTIDAD ANTERIOR	CANTIDAD ACTUAL	CANTIDAD ACUMULADA
	Transporte de tubería y accesorios desde donde la deja el vehículo hasta el sitio de la obra 7 Kms a lomo de mula	gl		1,00	1,00

FECHA		ABSCISA		DIMENSIONES			VOLUMEN	UNIDAD	TOTAL	OBSERVACIONES (ACTIVIDAD A LA QUE CORRESPONDA)
Día	Mes	Inicial	Final	Cant	Ancho	Alto	M3	UN	ACUMULADO	
							0,00	1,00	1,00	Son aproximadamente 25 kms de los cuales 7 son a lomo de mula y 2 al hombro de trabajadores fuerte pendiente
							0,00	0,00	1,00	
CANTIDAD DE PAGO										1,00

ITEMS	DESCRIPCIÓN	UNIDAD	CANTIDAD ANTERIOR	CANTIDAD ACTUAL	CANTIDAD ACUMULADA
				0,00	0,00

FECHA		ABSCISA		DIMENSIONES			VOLUMEN	UNIDAD	TOTAL	OBSERVACIONES (ACTIVIDAD A LA QUE CORRESPONDA)
Día	Mes	Inicial	Final	Cant	Ancho	Alto	M3	UN	ACUMULADO	
									0,00	
									0,00	
									0,00	
CANTIDAD DE PAGO										0,00

ITEMS	DESCRIPCIÓN	UNIDAD	CANTIDAD ANTERIOR	CANTIDAD ACTUAL	CANTIDAD ACUMULADA
				0,00	0,00

FECHA		ABSCISA		DIMENSIONES			VOLUMEN	AREA	TOTAL	OBSERVACIONES (ACTIVIDAD A LA QUE CORRESPONDA)
Día	Mes	Inicial	Final	Largo	Ancho	Alto	M3	M2	ACUMULADO	
							0,00		0,00	
							0,00		0,00	
							0,00		0,00	
							0,00		0,00	
							0,00		0,00	
							0,00	0,00456	0,00	
CANTIDAD DE PAGO										0,00

FIRMA CONTRATISTA.

FIRMA SUPERVISOR

CONTRATO No: 00144 DE JUNIO 29 DE 2018

CONTRATISTA: CARLOS ANDRES MASSO VALENCIA.

SUPERVISOR: A ING LUIS FERNANDO ARIAS VASQUEZ

PRE-ACTA: PARCIAL No 01

FECHA INICIACION: AGOSTO 08 DE 2018

FECHA TERMINACION: NOVIEMBRE 05 DE 2018

REPOSICIÓN DE TUBERÍA DE ALCANTARILLADO EN LA CALLE 4 CON CARRERAS 2 EN EL MUNICIPIO DE VITERBO CALDAS.

ITEMS	DESCRIPCIÓN	UNIDAD	CANTIDAD ANTERIOR	CANTIDAD ACTUAL	CANTIDAD ACUMULADA
2	Localización y replanteo (Incluye plano record)	m		24,00	24,00

FECHA		ABSCISA		DIMENSIONES			VOLUMEN	LONGITUD	TOTAL	OBSERVACIONES (ACTIVIDAD A LA QUE CORRESPONDA)
Día	Mes	Inicial	Final	Largo	Ancho	Alto	M3	ML	ACUMULADO	
				24,00			0,00	24,00	24,00	Calle 4ta carrera 2
							0,00	0,00	24,00	
							0,00	0,00	24,00	
									CANTIDAD DE PAGO	24,00

ITEMS	DESCRIPCIÓN	UNIDAD	CANTIDAD ANTERIOR	CANTIDAD ACTUAL	CANTIDAD ACUMULADA
3	Techado provisional en plástico y guadua	m2		157,50	157,50

FECHA		ABSCISA		DIMENSIONES			VOLUMEN	AREA	TOTAL	OBSERVACIONES (ACTIVIDAD A LA QUE CORRESPONDA)
Día	Mes	Inicial	Final	Largo	Ancho	Alto	M3	M2	ACUMULADO	
				45	3,5			157,50	157,50	Calle 4ta carrera 2
									157,50	
									CANTIDAD DE PAGO	157,50

ITEMS	DESCRIPCIÓN	UNIDAD	CANTIDAD ANTERIOR	CANTIDAD ACTUAL	CANTIDAD ACUMULADA
4	Cerramiento con tela verde y soportes de guadua cada 2 metros	m		70,00	70,00

FECHA		ABSCISA		DIMENSIONES			VOLUMEN	LONGITUD	TOTAL	OBSERVACIONES (ACTIVIDAD A LA QUE CORRESPONDA)
Día	Mes	Inicial	Final	Largo	Ancho	Lados	M3	ML	ACUMULADO	
				30,00				30,00	30,00	Lado izquierdo calle 4ta
				30,00				30,00	60,00	Lado Derecho Calle 4ta
				5,00				5,00	65,00	Sobre la Via hacia Apia
				5,00				5,00	70,00	Sobre la cra 3ra
									70,00	
									CANTIDAD DE PAGO	70,00

ITEMS	DESCRIPCIÓN	UNIDAD	CANTIDAD ANTERIOR	CANTIDAD ACTUAL	CANTIDAD ACUMULADA
5	Señal preventiva y reglamentaria	un		1,00	1,00

FECHA		ABSCISA		DIMENSIONES			VOLUMEN	CANTIDAD	TOTAL	OBSERVACIONES (ACTIVIDAD A LA QUE CORRESPONDA)
Día	Mes	Inicial	Final	Largo	Ancho	Alto	M3	UND	ACUMULADO	
								1,00	1,00	Sobre la Via hacia Apia
								1,00	2,00	Sobre la cra 3ra
									CANTIDAD DE PAGO	2,00

ITEMS	DESCRIPCIÓN	UNIDAD	CANTIDAD ANTERIOR	CANTIDAD ACTUAL	CANTIDAD ACUMULADA
6	Instalación de valla institucional 2x4	un		1,00	1,00

FECHA		ABSCISA		DIMENSIONES			VOLUMEN	CANTIDAD	TOTAL	OBSERVACIONES (ACTIVIDAD A LA QUE CORRESPONDA)
Día	Mes	Inicial	Final	Largo	Ancho	Lados	M3	UND	ACUMULADO	
								1,00	1,00	Zona verde sobre la via hacia Apia
								0,00	1,00	
									CANTIDAD DE PAGO	1,00

ITEMS	DESCRIPCIÓN	UNIDAD	CANTIDAD ANTERIOR	CANTIDAD ACTUAL	CANTIDAD ACUMULADA
8	Demolición de estructuras en concreto hidráulico incluye andenes, gradería y cañuelas	m ³		0,30	0,30

FECHA		ABSCISA		DIMENSIONES			VOLUMEN	AREA	TOTAL	OBSERVACIONES (ACTIVIDAD A LA QUE CORRESPONDA)
Día	Mes	Inicial	Final	Largo	Ancho	Alto	M3	M2	ACUMULADO	
				2,22	0,10	1,00	0,22	2,22	0,22	Caja en concreto intermedia en mal estado
				0,80	0,80	0,10	0,06	0,08	0,06	
							0,00	0,00	0,06	
									CANTIDAD DE PAGO	0,30

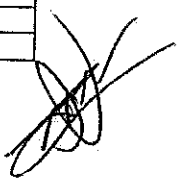

CONTRATO No: 00144 DE JUNIO 29 DE 2018 CONTRATISTA: CARLOS ANDRES MASSO VALENCIA, SUPERVISOR: A ING LUIS FERNANDO ARIAS VASQUEZ	PRE-ACTA: PARCIAL No 01 FECHA INICIACIÓN: AGOSTO 08 DE 2018 FECHA TERMINACIÓN: NOVIEMBRE 05 DE 2018
---	---

REPOSICIÓN DE TUBERÍA DE ALCANTARILLADO EN LA CALLE 4 CON CARRERAS 2 EN EL MUNICIPIO DE VITERBO CALDAS.

ITEMS	DESCRIPCIÓN	UNIDAD	CANTIDAD ANTERIOR	ACTUAL	CANTIDAD ACUMULADA
10	En material común de 0 a 2m	m ³		82,10	82,10

FECHA		ABSCISA		DIMENSIONES			VOLUMEN	AREA	TOTAL	OBSERVACIONES (ACTIVIDAD A LA QUE CORRESPONDA)
Día	Mes	Inicial	Final	Largo	Ancho	Alto	M3	M2	ACUMULADO	
				24	0,90	2,05	44,28		44,28	Calle 4ta carrera 2
						3,50	7,04	2,01	51,32	Camara de Inspeccion D=1,2 mts cra 3ra
						1,40	2,81	2,01	54,13	Camara de Inspeccion D=1,2 mts cra 2ra
				0,70	0,70	1,00	0,49		54,62	Caja de Inspeccion Calle 4ta No 1-05
				0,70	0,70	0,90	0,44		55,06	Caja de Inspeccion Calle 4ta Lote No 61
				0,80	0,80	1,80	1,15		56,22	Caja de Inspeccion Calle 4ta Lote No 65
				0,80	0,80	2,20	1,41		57,62	Caja de Inspeccion Calle 4ta Lote No 66
				6,50	0,60	1,05	4,10		61,72	Acometida de Alcantarillado Calle 4ta No 1-06
				8,00	0,60	1,00	4,80		66,52	Acometida de Alcantarillado Calle 4ta Lote No 61
				7,30	0,60	1,40	6,13		72,65	Acometida de Alcantarillado Calle 4ta Lote No 65
				7,00	0,60	2,25	9,45		82,10	Acometida de Alcantarillado Calle 4ta Lote No 66
							0,00		82,10	
CANTIDAD DE PAGO										82,10

ITEMS	DESCRIPCIÓN	UNIDAD	CANTIDAD ANTERIOR	CANTIDAD ACTUAL	CANTIDAD ACUMULADA
11	Entibado horizontal Tipo I	ml		0,00	0,00

FECHA		ABSCISA		DIMENSIONES			VOLUMEN	LONGITUD	TOTAL	OBSERVACIONES (ACTIVIDAD A LA QUE CORRESPONDA)
Día	Mes	Inicial	Final	Largo	Ancho	Alto	M3	ML	ACUMULADO	
				10,00				10,00	0,00	Hacia la camara de la carrera 2da.
									0,00	
								0,00	0,00	
CANTIDAD DE PAGO										10,00

ITEMS	DESCRIPCIÓN	UNIDAD	CANTIDAD ANTERIOR	CANTIDAD ACTUAL	CANTIDAD ACUMULADA
12	Retiro de material sobrante en vehiculo automotor	m ³		24,00	24,00

FECHA		ABSCISA		DIMENSIONES			VOLUMEN	LONGITUD	TOTAL	OBSERVACIONES (ACTIVIDAD A LA QUE CORRESPONDA)
Día	Mes	Inicial	Final	Largo	Ancho	Alto	M3	ML	ACUMULADO	
							28,00	0,00	0,00	Producto del sobrante de las excavaciones
								0,00	0,00	
CANTIDAD DE PAGO										28,00

ITEMS	DESCRIPCIÓN	UNIDAD	CANTIDAD ANTERIOR	CANTIDAD ACTUAL	CANTIDAD ACUMULADA
14	Instalación de Tubería PVC Corrugada 16"	ml		24,00	24,00

FECHA		ABSCISA		DIMENSIONES			VOLUMEN	LONGITUD	TOTAL	OBSERVACIONES (ACTIVIDAD A LA QUE CORRESPONDA)
Día	Mes	Inicial	Final	Largo	Ancho	Alto	M3	ML	ACUMULADO	
				24,00			0,00	24,00	24,00	Calle 4ta carrera 2
							0,00	0,00	24,00	
CANTIDAD DE PAGO										24,00

ITEMS	DESCRIPCIÓN	UNIDAD	CANTIDAD ANTERIOR	CANTIDAD ACTUAL	CANTIDAD ACUMULADA
15	Cámara de calda D=1,2, H=3,04, espesor de pared e=0,20 con colchón de piedra pegada e=40cm y boquilla	ml		4,40	4,40

FECHA		ABSCISA		DIMENSIONES			VOLUMEN	LONGITUD	TOTAL	OBSERVACIONES (ACTIVIDAD A LA QUE CORRESPONDA)
Día	Mes	Inicial	Final	Largo	Ancho	Alto	M3	ML	ACUMULADO	
				3,20			0,00	3,20	3,20	Camara de Inspeccion D=1,2 mts cra 3ra
				1,20			0,00	1,20	4,40	Camara de Inspeccion D=1,2 mts cra 2ra
							0,00	0,00	4,40	
CANTIDAD DE PAGO										4,40



CONTRATO No: 00144 DE JUNIO 29 DE 2018 CONTRATISTA: CARLOS ANDRES MASSO VALENCIA. SUPERVISOR: A ING LUIS FERNANDO ARIAS VASQUEZ	PRE-ACTA: PARCIAL No 01 FECHA INICIACIÓN: AGOSTO 08 DE 2018 FECHA TERMINACIÓN: NOVIEMBRE 05 DE 2018
REPOSICIÓN DE TUBERÍA DE ALCANTARILLADO EN LA CALLE 4 CON CARRERAS 2 EN EL MUNICIPIO DE VITERBO CALDAS.	

ITEMS	DESCRIPCIÓN	UNIDAD	CANTIDAD ANTERIOR	CANTIDAD ACTUAL	CANTIDAD ACUMULADA
16	Suministro e instalación de tapa con aro pozo de Inspección en HF D=0.60cm tráfico pesado	Un		0,00	0,00

FECHA		ABSCISA		DIMENSIONES			VOLUMEN	CANTIDAD	TOTAL	OBSERVACIONES (ACTIVIDAD A LA QUE CORRESPONDA)
Día	Mes	Inicial	Final	Largo	Ancho	Alto	M3	UND	ACUMULADO	
							0,00	1,00	0,00	Camara de Inspeccion D=1,2 mts cra 3ra
							0,00	1,00	0,00	Camara de Inspeccion D=1,2 mts cra 2ra
							0,00		0,00	
									CANTIDAD DE PAGO	2,00

ITEMS	DESCRIPCIÓN	UNIDAD	CANTIDAD ANTERIOR	CANTIDAD ACTUAL	CANTIDAD ACUMULADA
17	Bases y Cañuelas	Un		0,00	0,00

FECHA		ABSCISA		DIMENSIONES			VOLUMEN	CANTIDAD	TOTAL	OBSERVACIONES (ACTIVIDAD A LA QUE CORRESPONDA)
Día	Mes	Inicial	Final	Largo	Ancho	Alto	M3	UND	ACUMULADO	
							0,00	1,00	0,00	Camara de Inspeccion D=1,2 mts cra 3ra
							0,00	1,00	0,00	Camara de Inspeccion D=1,2 mts cra 2ra
							0,00		0,00	
									CANTIDAD DE PAGO	2,00

ITEMS	DESCRIPCIÓN	UNIDAD	CANTIDAD ANTERIOR	CANTIDAD ACTUAL	CANTIDAD ACUMULADA
18	Instalación de tubería PVC corrugada de 6" para domiciliarias	ml		0,00	0,00

FECHA		ABSCISA		DIMENSIONES			VOLUMEN	LONGITUD	TOTAL	OBSERVACIONES (ACTIVIDAD A LA QUE CORRESPONDA)
Día	Mes	Inicial	Final	Largo	Ancho	Alto	M3	ML	ACUMULADO	
				6,50				6,50	6,50	Acometida de Alcantarillado Calle 4ta No 1-06
				8,00				8,00	14,50	Acometida de Alcantarillado Calle 4ta Lote No 61
				7,30				7,30	21,80	Acometida de Alcantarillado Calle 4ta Lote No 65
				7,00				7,00	28,80	Acometida de Alcantarillado Calle 4ta Lote No 66
									28,80	
									CANTIDAD DE PAGO	28,80

ITEMS	DESCRIPCIÓN	UNIDAD	CANTIDAD ANTERIOR	CANTIDAD ACTUAL	CANTIDAD ACUMULADA
19	Cajas de Inspección 0,50x0,50 para domiciliarias, incluye tapa en concreto	un		0,00	0,00

FECHA		ABSCISA		DIMENSIONES			VOLUMEN	CANTIDAD	TOTAL	OBSERVACIONES (ACTIVIDAD A LA QUE CORRESPONDA)
Día	Mes	Inicial	Final	Largo	Ancho	Alto	M3	UN	ACUMULADO	
								1,0	1,00	Caja de Inspeccion Calle 4ta No 1-06
								1,0	2,00	Caja de Inspeccion Calle 4ta Lote No 61
								1,0	3,00	Caja de Inspeccion Calle 4ta Lote No 65
								1,0	4,00	Caja de Inspeccion Calle 4ta Lote No 66
									CANTIDAD DE PAGO	4,00

ITEMS	DESCRIPCIÓN	UNIDAD	CANTIDAD ANTERIOR	CANTIDAD ACTUAL	CANTIDAD ACUMULADA
20	Instalación de Silletas de 16"x6"	un		0,00	0,00

FECHA		ABSCISA		DIMENSIONES			VOLUMEN	CANTIDAD	TOTAL	OBSERVACIONES (ACTIVIDAD A LA QUE CORRESPONDA)
Día	Mes	Inicial	Final	Largo	Ancho	Alto	M3	UN	ACUMULADO	
							0,00	1,00	0,00	Caja de Inspeccion Calle 4ta Casa Lote No 64
							0,00	1,00	0,00	Caja de Inspeccion Calle 4ta Lote No 65
							0,00	1,00	0,00	Caja de Inspeccion Calle 4ta Lote No 66
							0,00		0,00	
									CANTIDAD DE PAGO	3,00

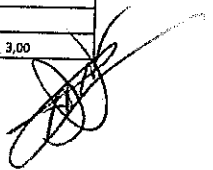

CONTRATO No: 00144 DE JUNIO 29 DE 2018 CONTRATISTA: CARLOS ANDRES MASSO VALENCIA. SUPERVISOR: A ING LUIS FERNANDO ARIAS VASQUEZ.	PRE-ACTA: PARCIAL No 01 FECHA INICIACIÓN: AGOSTO 08 DE 2018 FECHA TERMINACION: NOVIEMBRE 05 DE 2018
REPOSICIÓN DE TUBERÍA DE ALCANTARILLADO EN LA CALLE 4 CON CARRERAS 2 EN EL MUNICIPIO DE VITERBO CALDAS.	

ITEMS	DESCRIPCIÓN	UNIDAD	CANTIDAD ANTERIOR	CANTIDAD ACTUAL	CANTIDAD ACUMULADA
21	empalme a cámara	un		0,00	0,00

FECHA		ABSCISA		DIMENSIONES			VOLUMEN	CANTIDAD	TOTAL	OBSERVACIONES (ACTIVIDAD A LA QUE CORRESPONDA)
Día	Mes	Inicial	Final	Largo	Ancho	Alto	M3	UN	ACUMULADO	
								1	1	
										Caja de Inspeccion Calle 4ta Casa Lote No 64
										CANTIDAD DE PAGO: 1,00

ITEMS	DESCRIPCIÓN	UNIDAD	CANTIDAD ANTERIOR	CANTIDAD ACTUAL	CANTIDAD ACUMULADA
23	Arena parabase y atraque	m³		0,00	0,00

FECHA		ABSCISA		DIMENSIONES			VOLUMEN	LONGITUD	TOTAL	OBSERVACIONES (ACTIVIDAD A LA QUE CORRESPONDA)
Día	Mes	Inicial	Final	Largo	Ancho	Alto	M3	ML	ACUMULADO	
				24	0,9	0,1	2,16		2,16	
				6,5	0,6	0,1	0,39		2,55	Acometida de Alcantarillado Calle 4ta No 1-06
				8	0,6	0,1	0,48		3,03	Acometida de Alcantarillado Calle 4ta Lote No 61
				7,3	0,6	0,1	0,438		3,47	Acometida de Alcantarillado Calle 4ta Lote No 65
				7	0,6	0,1	0,42		3,89	Acometida de Alcantarillado Calle 4ta Lote No 66
									3,89	
										CANTIDAD DE PAGO: 3,90

ITEMS	DESCRIPCIÓN	UNIDAD	CANTIDAD ANTERIOR	CANTIDAD ACTUAL	CANTIDAD ACUMULADA
24	Lleno compactado con material de la obra.	m³	0	20,10	20,10

FECHA		ABSCISA		DIMENSIONES			VOLUMEN	ÁREA	TOTAL	OBSERVACIONES (ACTIVIDAD A LA QUE CORRESPONDA)
Día	Mes	Inicial	Final	Largo	Ancho	Alto	M3	M2	ACUMULADO	
				6,5	0,6	1,05	4,10		4,10	
				8	0,6	1	4,80		8,90	Acometida de Alcantarillado Calle 4ta Lote No 61
				7,3	0,6	1,4	6,13		15,03	Acometida de Alcantarillado Calle 4ta Lote No 65
				7	0,6	2,25	9,45		24,48	Acometida de Alcantarillado Calle 4ta Lote No 66
				28,8			-0,44	0,02	24,03	Menos Volumen Tubería de 6"
							-3,90		20,13	Menos Volumen de Cama de Arena
										CANTIDAD DE PAGO

ITEMS	DESCRIPCIÓN	UNIDAD	CANTIDAD ANTERIOR	CANTIDAD ACTUAL	CANTIDAD ACUMULADA
25	Lleno compactado con material de prestamo	m³	0	44,30	44,30

FECHA		ABSCISA		DIMENSIONES			VOLUMEN	CANTIDAD	TOTAL	OBSERVACIONES (ACTIVIDAD A LA QUE CORRESPONDA)
Día	Mes	Inicial	Final	Largo	Ancho	Alto	M3	UND	ACUMULADO	
				24	0,9	2,05	44,28		44,28	
				24			-3,02	0,13	41,26	Menos Volumen Tubería de 16"
				6,5	0,6	1,05	4,10		4,10	Acometida de Alcantarillado Calle 4ta No 1-06
				8	0,6	1	4,80		8,90	Acometida de Alcantarillado Calle 4ta Lote No 61
				7,3	0,6	1,4	6,13		15,03	Acometida de Alcantarillado Calle 4ta Lote No 65
				7	0,6	2,25	9,45		24,48	Acometida de Alcantarillado Calle 4ta Lote No 66
				28,8			-0,44	0,02	24,03	Menos Volumen Tubería de 6"
							-3,90		20,13	Menos Volumen de Cama de Arena
										CANTIDAD DE PAGO: 61,40

ITEMS	DESCRIPCIÓN	UNIDAD	CANTIDAD ANTERIOR	CANTIDAD ACTUAL	CANTIDAD ACUMULADA
26	Afirmado	m²	0	21,00	21,00

FECHA		ABSCISA		DIMENSIONES			VOLUMEN	ÁREA	TOTAL	OBSERVACIONES (ACTIVIDAD A LA QUE CORRESPONDA)
Día	Mes	Inicial	Final	Largo	Ancho	Alto	M3	M2	ACUMULADO	
							21,00	0,00	21,00	
							0,00	0,00	21,00	
							0,00	0,00	21,00	



EMPOCALDAS S.A. E.S.P. EMPRESA DE OBRAS SANITARIAS DE CALDAS SECCIONAL LA DORADA - CALDAS -	CONTROL CANTIDADES DE OBRA INFORME PARA PAGO	
---	---	--

CONTRATO No: 00144 DE JUNIO 29 DE 2018	PRE-ACTA: PARCIAL No 01
CONTRATISTA: CARLOS ANDRES MASSO VALENCIA.	FECHA INICIACIÓN: AGOSTO 08 DE 2018
SUPERVISOR: A ING LUIS FERNANDO ARIAS VASQUEZ	FECHA TERMINACIÓN: NOVIEMBRE 05 DE 2018

REPOSICIÓN DE TUBERÍA DE ALCANTARILLADO EN LA CALLE 4 CON CARRERAS 2 EN EL MUNICIPIO DE VITERBO CALDAS.

					0,00	0,00	21,00	
					0,00	0,00	21,00	
							CANTIDAD DE PAGO	21,00

ITEMS	DESCRIPCIÓN	UNIDAD	CANTIDAD ANTERIOR	CANTIDAD ACTUAL	CANTIDAD ACUMULADA
28	Concreto de 21Mpa para graderías y andenes	m ³	0	1,00	1,00

FECHA		ABSCISA		DIMENSIONES			VOLUMEN	ÁREA	TOTAL	OBSERVACIONES (ACTIVIDAD A LA QUE CORRESPONDA)	
Día	Mes	Inicial	Final	Largo	Ancho	Alto	M3	M2	ACUMULADO		
				1,6	1,6	0,2	0,51		0,51	Camara de Inspeccion D=1,2 mts cra 3ra	
				1,6	1,6	0,2	0,51		0,51	Camara de Inspeccion D=1,2 mts cra 2ra	
							0,00		0,51		
										CANTIDAD DE PAGO	1,00

ITEMS	DESCRIPCIÓN	UNIDAD	CANTIDAD ANTERIOR	CANTIDAD ACTUAL	CANTIDAD ACUMULADA
30	Acero de refuerzo para graderías	Kilo	0	16,00	16,00

FECHA		ABSCISA		DIMENSIONES			PESO		TOTAL	OBSERVACIONES (ACTIVIDAD A LA QUE CORRESPONDA)	
Día	Mes	Inicial	Final	Largo	Kg/Ml	Cantidad	No de Parrillas	KG	ACUMULADO		
				1,5	1	16		4,00	96,00	4,00	Camara de Inspeccion D=1,2 mts cra 3ra
				0,5	1	8		4,00	16,00	20,00	Camara de Inspeccion D=1,2 mts cra 2ra
				0,45	1	4		4,00	7,20	27,20	
				1,2	1	4		4,00	19,20	46,40	
									46,40		
										CANTIDAD DE PAGO	138,40

ITEMS	DESCRIPCIÓN	UNIDAD	CANTIDAD ANTERIOR	CANTIDAD ACTUAL	CANTIDAD ACUMULADA
31	Acompañamiento social durante toda la obra.	GI	0	0,00	0,00

FECHA		ABSCISA		DIMENSIONES			VOLUMEN	CANTIDAD	TOTAL	OBSERVACIONES (ACTIVIDAD A LA QUE CORRESPONDA)	
Día	Mes	Inicial	Final	Largo	Ancho	Alto	M3	UND	ACUMULADO		
							0,00	1,00	0,00		
							0,00	0,00	0,00		
										CANTIDAD DE PAGO	1,00

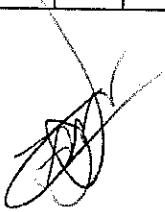
FIRMA CONTRATISTA.

FIRMA SUPERVISOR

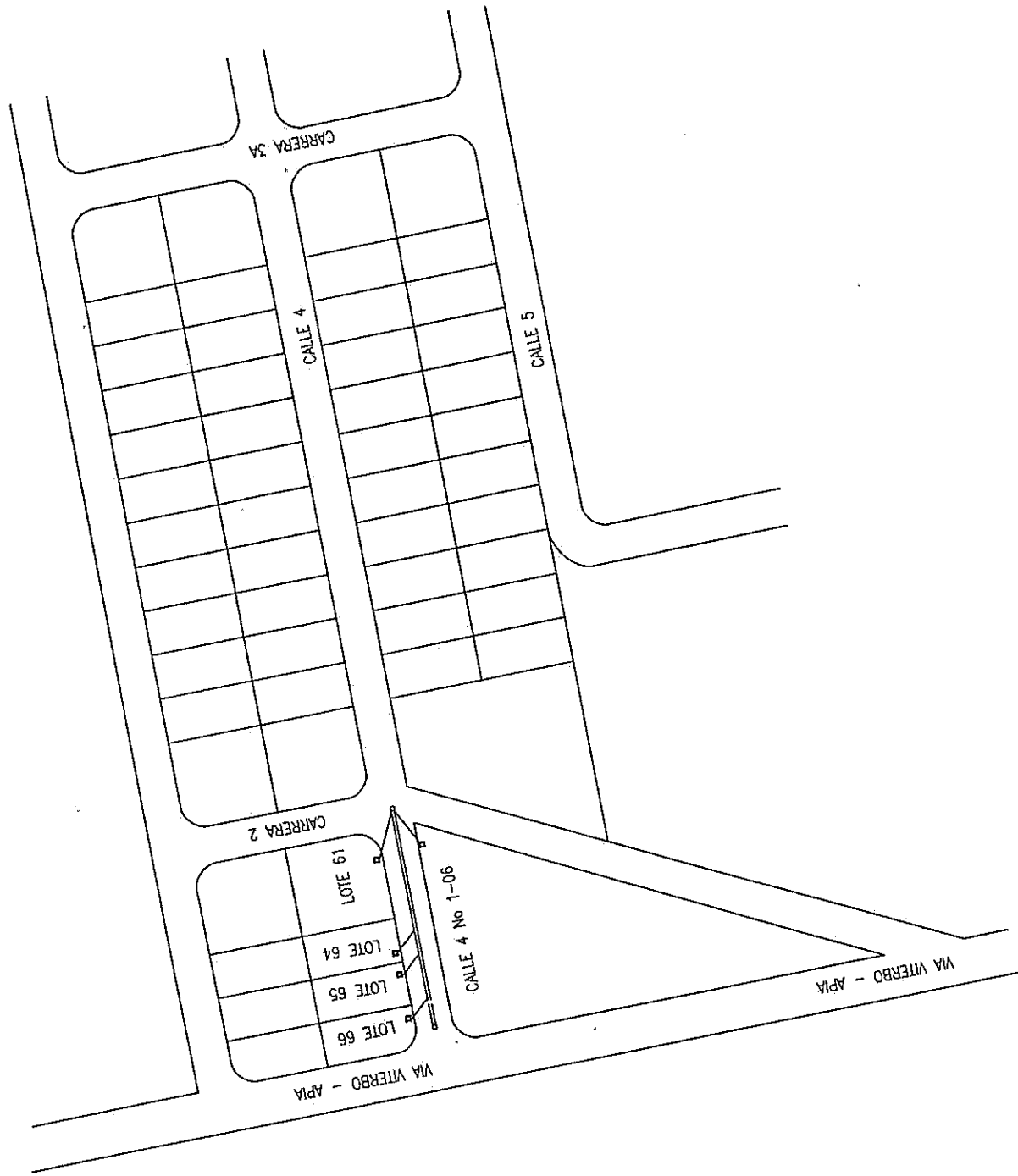

LEVANTO: ING. JOSE ALBER GIRALDO H. ESCALA: 1 : 100 DIBUJO: RESIDENTE DE OBRA INGENIERO: ING. JOSE ALBER GIRALDO H.		PROYECTO: CONTRATO 0144 DE 2018 CONTIENE: LOCALIZACION RED DE ACANTARILLADO	LOCALIZACION: MUNICIPIO DE VITERBO CALDAS PROPIETARIO: EMPOQUEBUS SA ESP.	PLANO No. 1 DE: 1 TAMAÑO PAPEL: PLEGO (1000 X 700 MM)
FECHA: AGOSTO DE 2018		INGENIERO: APROBADO:		
REPOSICION TUBERIA DE ACANTARILLADO EN LA CALLE 4 CON CARRERAS 2 EN EL MUNICIPIO DE VITERBO CALDAS.				



REPOSICIÓN DE TUBERÍA DE ALCANTARILLADO EN LA CALLE 4 CON CARRERAS
2 EN EL MUNICIPIO DE VITERBO CALDAS.

CONTRATO No 0144 DE 2018