	GESTIÓN DE CONTRATACIÓN		F-GC-22
	LISTA DE CHEQUEO PAGO DE ACTAS - CONTRATO DE OBRA		Versión 11 2022-08-03

# CONTRATO Y AÑO	189 DE 2022	Acta N°	1 parcial	1. VALOR INICIAL (incluido AIU e IVA)	150.396.188
				2. VALOR ADICION	0
CONTRATISTA	JOHN ESNEIDER CARDONA GUTIERREZ			3. VALOR TOTAL (1+2)	150.396.188
NIT O CC:	15963050			4. VALOR ACTAS ANTERIORES (-)	0
CDP (#, rubro y fecha)	00796 Y 00797 DEL 29 DE JULIO DE 2022			5. VALOR PRESENTE ACTA (-)	120.274.270
RP (#, rubro y fecha)	001063 Y 001064 DEL 4/8/2022			6. VALOR POR EJECUTAR (3 - 4 - 5)	30.121.918
OBJETO DEL CONTRATO:	OBRA 1: CONSTRUCCION DE LAS REDES DE DISTRIBUCION DE AGUA POTABLE Y DE ALCANTARILLADO DE AGUAS RESIDUALES Y AGUAS LLUVIAS EN LAS ONCE VIVIENDAS DE INTERÉS PRIORITARIO CORRESPONDIENTES AL PROGRAMA DENOMINADO: PRIMERO TU CASA, BLOQUERAS COMUNITARIAS, EN EL MARCO DEL CONVENIO INTERADMINISTRATIVO CELEBRADO ENTRE LA GOBERNACIÓN DEPARTAMENTAL Y EL MUNICIPIO DE SALAMINA CALDAS. OBRA 2: OBRAS COMPLEMENTARIAS DE LA REPOSICIÓN DE REDES DE ACUEDUCTO EN EL SECTOR EL HIPÓDROMO				
TIPO DE RECURSOS	CONVENIOS 164 y 165 DE 2022 CON EL MUNICIPIO DE SALAMINA	CENTRO DE COSTOS y PROCEDIMIENTO			

DOCUMENTO VERIFICADOS		# FOLIOS
1- Autoliquidaciones en Salud, Pensiones y Riesgos profesionales del personal empleado en la obra y del contratista (Personas naturales) o Certificado de Cumplimiento del Artículo 50 de la Ley 789/02 (Personas jurídicas).	X	
2- Pagos SENA e ICBF, cuando aplique.	NA	
3- Pagos al FIC	X	
4- Factura (Régimen Común) o Factura equivalente (régimen simplificado).	X	
5- Informe de actividades o Bitácora.	X	
6- Copia de las planillas de pago con firma de los trabajadores.	X	
7- Informe de Interventoría y certificado. Formato F-GC-20	X	
8- Ensayos de densidad.	X	
9- Diseño de Mezclas.	X	
10- Ensayo de resistencia de concreto o ensayo de viguetas en pavimentos.	X	
11- Trazabilidad de la tubería (Formato F-GC-79 para tubería de Acueducto y F-AL-07 para tubería de alcantarillado, según aplique)	NA	
12- Actas de visita de acometidas. Formato F-AC-51	NA	
13- Actas de finalización de obras de acometidas. Formato F-AC-52 (Sólo aplica para el acta final)	NA	
14- Distribución por centro de costos. Formato F-GF-32 - Copia de este formato se debe entregar en Planeación y Proyectos (firma de recibido)	X	
15- Acta parcial o final del contrato.	X	
16- Certificado de existencia de factura electrónica como título valor	X	

Nota: Si pasados tres (3) días después del recibo de esta documentación el Supervisor del contrato no presenta correcciones, quedará en firme y será subida al SECOP.

Secretaría General CERTIFICA que el Supervisor del Contrato entregó la documentación para ser archivada en la carpeta correspondiente.

NOMBRE DE QUIEN RECIBE

FIRMA

DOCUMENTOS ANEXOS CON DESTINO A TESORERÍA	
Factura original o Documento equivalente	X
Acta parcial o final del contrato.	X
Informe de Interventoría y certificado. Formato F-GC-20	X
Distribución por centro de costos. Formato F-GF-32	X
Autoliquidaciones en Salud, Pensiones y Riesgos profesionales del personal empleado en la obra y del contratista (Personas naturales) o Certificado de Cumplimiento del Artículo 50 de la Ley 789/02 (Personas jurídicas)	X
Copia del registro presupuestal	X

Fecha de presentación

DATOS DEL SUPERVISOR		
JUAN PABLO ZULUAGA CORREA	INGENIERO DE ZONA CENTRO NORTE	
NOMBRE	CARGO	FIRMA
DATOS PARA LA TRANSFERENCIA DE PAGOS		
084900001177	CUENTA DE AHORROS	DAVIVIENDA
CUENTA	TIPO DE CUENTA	BANCO

RECIBO PATR
09-09-2022
8:15 am

JOHN ESNEIDER CARDONA GUTIERREZ

NIT: 15963050-5

Régimen: Responsable del impuesto sobre las ventas -IVA

Persona Natural

Kra. 23 No. 65 - 79 Local 1F, Manizales, Caldas, Colombia

Tel. 3113228529

Email. johnecardonaing@gmail.com

Autorización factura electrónica de venta No. 18764026381787 válida desde 2022-03-08 hasta 2022-09-08 rango desde FE29 hasta FE200.

Cliente:	EMPRESA DE OBRAS SANITARIAS DE CALDASS.A EMPRESA DE SERVICIOS PUBLICOS PUDIENDO EMPLEAR LA EXPERSION ABREVIADA EMPOCALDAS
NIT:	890803239
Dirección:	CE 23 7582, Manizales, Caldas, Colombia
Teléfono:	8867080
Email:	FACTURACIONELECTRONICA@EMPOCALDAS.COM.CO
Tipo de negociación:	Contado
Medio de Pago:	Transferencia Débito Bancaria
Total de Lineas:	4

FACTURA ELECTRÓNICA DE VENTA:		FE46
MONEDA:	COP Colombia, Pesos	
HORA EMISIÓN:	16:17:59	
FECHA FIRMADO:	08/09/2022 16:18:02	
FECHA DE EMISIÓN		
FECHA DE VENCIMIENTO		
DIA	MES	AÑO
08	09	2022
DIA	MES	AÑO
08	09	2022

CÓDIGO	DESCRIPCIÓN	U. MEDIDA	CANTIDAD	PRECIO U.	IVA	DCTO.	TOTAL
1	contrato 189 del 02-08-22 obra1: obras complementarias sector hipódromo carrera 9 calles 8 y 9; obra2 : construcción de redes de distribución de agua potable y alcantarillado	94	1,00	\$89.125.061,00		0,00	\$89.125.061,00
2	A ADMINISTRACION(24)%	94	1,00	\$21.390.015,00		0,00	\$21.390.015,00
3	I IMPREVISTO (5)%	94	1,00	\$4.456.253,00		0,00	\$4.456.253,00
4	U UTILIDAD(5)%	94	1,00	\$4.456.253,00	19,00	0,00	\$4.456.253,00

Notas: ACTA PARCIAL No 1	Subtotal:	\$119.427.582,00
	Cargos:	\$0.00
	Descuento:	\$0.00
SON: (ciento veinte millones doscientos setenta y cuatro mil doscientos setenta pesos siete centavos)	IVA:	\$846.688,07
CUFE: 38942846d5bea54671f9ea2e0ac8f41387c6a8917056ddcb268fc886c291266e05efed9ded16134e93a9d938c8190c2	Total:	\$120.274.270,07

IMPUESTO	BASE	TARIFA	IMPORTE
IMPUESTOS			
01 IVA	\$4.456.253,00	19,00%	\$846.688,07

Firma Digital: LePzlpKAdtWdfC/3rCpXG/MW/Ta9fY/+nNihik8/zWXdee0IDexazWNB0UJbX PIH:XXnthJg0oACznmdn6i73rPDIvKMpikmGIUHCi24X78p1K S2+pPw6035g4Q epNw3ZWnjms6aHD9ckvFAisYXsgLgM2XV AuhInPCj4SnyPeaghdTC2h 1hMS7C5 woo/sgD2OqQXFYP6vcuDIJLRB5Nuzu7OPGx 2wdXQWMKqUEBklyGmWT07tMYTJ xdivi4iqF3OL7ofJP2VzlmhTEz8uaJl6ptMNSGQUi4vRd5klnfAXc/Lkh4Xskcd j4ZcE9b8toR45yZKS8ph 1Q==

Esta factura es un título valor de acuerdo al art. 774 del C.C. y una vez aceptada declara haber recibido los bienes y servicios a satisfacción.

Representación Gráfica de la Factura de Venta Electrónica.

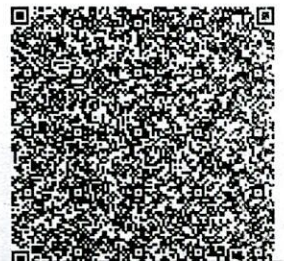

EL SUSCRITO INGENIERO DE ZONA
JUAN PABLO ZULUAGA CORREA

CERTIFICA

Que el acta No. 1 del contrato No. 189 del 2022 con objeto OBRA 1 Construcción de la redes de distribución de agua potable y de alcantarillado de aguas residuales y aguas lluvias en las once viviendas de interés prioritario correspondientes al programa denominado primero tu cas, Bloqueras comunitarias, en el marco del convenio interadministrativo celebrado entre las Gobernación Departamental y el municipio de Salamina, Caldas OBRA 2 : Obras complementarias reposición de redes de acueducto en el sector el Hipodromo Salamina, Caldas, debe cargar al convenio 164 del 2022 su totalidad o se la suma de \$120.274.270.

Manizales, 6 de septiembre del 2022



JUAN PABLO ZULUAGA CORREA
INGENIERO DE ZONA

**DECLARACIÓN JURAMENTADA DE PAGOS DE SEGURIDAD SOCIAL Y
APORTES PARAFISCALES**

Yo JOHN ESNEIDER CARDONA G identificado con C.C. 15963050 de SALAMINA, de acuerdo con lo señalado en el artículo 9 de la Ley 828 de 2003, DECLARO BAJO LA GRAVEDAD DE JURAMENTO, y con sujeción a las sanciones que para tal efecto establece el Código Penal en su artículo 442, que he efectuado el pago por concepto de mis aportes y el de mis empleados a los sistemas de salud, pensiones, riesgos profesionales, cajas de compensación familiar, Instituto Colombiano de Bienestar familiar (ICBF) y Servicio Nacional de Aprendizaje (SENA), durante los últimos seis (6) meses calendario legalmente exigibles a la fecha de la presente acta.

Nota: Para relacionar el pago de los aportes correspondientes a los Sistemas de Seguridad Social, se deberán tener en cuenta los plazos previstos en el Decreto 1406 de 1999 artículos 19 a 24. Así mismo, en el caso del pago correspondiente a los aportes parafiscales: CAJAS DE COMPENSACIÓN FAMILIAR, ICBF y SENA, se deberá tener en cuenta el plazo dispuesto para tal efecto, en el artículo 10 de la ley 21 de 1982, reglamentado por el Decreto 1464 de 2005 y por el Decreto 1670 de 2007.

Dada en Manizales a los (5) Días del mes de septiembre de 2022.

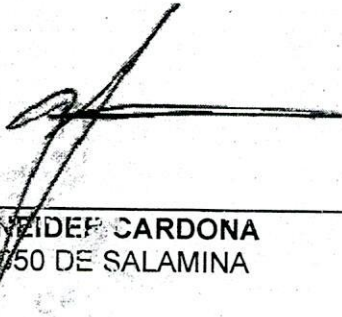

JOHN ESNEIDER CARDONA
CC 15963050 DE SALAMINA

DATOS GENERALES DEL APORTANTE									
Identificación	dv	Razon Social	Clase Aportante	Sucursal Principal	Direccion	Ciudad-Departamento	Teléfono	Exonerado SENAE e ICBF	No
CC 15963050		CARDONA GUTIERREZ JOHN ESNEIDER	INDEPENDIENTE	INDEPENDIENTE	CR 20A 70-40	MANIZALES-CALDAS	8856153	No	
DATOS GENERALES DE LA LIQUIDACION									
Periodo	Salud	Pago	Clave	Planilla	Planilla	Tipo	Fecha	Pago	Valor
7022-09	1	1637360631	9439799404	1		1	2022/10/13	2022/09/05	\$570,000
									0

RESUMEN DE PAGO

RIESGO	CODIGO	NIT	DV	AFILIADOS	VALOR LIQUIDADO	INTERESES MORA	SALDOS E INCAPACIDADES	VALOR A PAGAR
APP (ADMINISTRADORAS: 1)				1	\$320,000	\$0	\$0	\$320,000
PORVENIR	230301	800,224,808	8	1	\$320,000	\$0	\$0	\$320,000
EPS (ADMINISTRADORAS: 1)				1	\$250,000	\$0	\$0	\$250,000
EPS SURA (ANTES SUSALUD)	EPS010	800,088,702	2	1	\$250,000	\$0	\$0	\$250,000
TOTAL				1	\$570,000	\$0	\$0	\$570,000

DATOS GENERALES DEL APORTANTE									
Identificación	dv	Razon Social	Clase Aportante	Sucursal Principal	Direccion	Ciudad-Departamento	Teléfono	Exonerado SENa e ICBF	
CC 15963050		CARDONA GUTIERREZ JOHN ESNEIDER	8 - MENOS DE 200 COTIZANTES	SALAMINA II	CALLE 12 18 29	SALAMINA-CALDAS	8902266	SI	
DATOS GENERALES DE LA LIQUIDACION									
Periodo		Clave		Tipo		Fecha		Pago	
Pensión	Salud	Pago	Planilla	Planilla	Planilla	Limite	Pago	Dias Mora	Valor
2022-08	2022-09	1637333224	9439758640	E		2022/09/13	2022/09/05	0	\$3,804,100

RESUMEN DE PAGO

RIESGO	CODIGO	NIT	DV	AFILIADOS	VALOR LIQUIDADO	INTERESES MORA	SALDOS E INCAPACIDADES	VALOR A PAGAR
AFP (ADMINISTRADORAS: 3)								
COLPENSIONES	25-14	900,336,004	7	16	\$1,810,700	\$0	\$0	\$1,810,700
PORVENIR	230301	800,224,808	8	9	\$1,095,800	\$0	\$0	\$496,100
PROTECCION	230201	800,229,739	0	2	\$218,800	\$0	\$0	\$1,095,800
ARL (ADMINISTRADORAS: 1)								
COLPATRIA ARP	14-4	860,002,183	9	17	\$927,200	\$0	\$0	\$927,200
CCF (ADMINISTRADORAS: 1)								
CONFAMILIARES	CCF11	890,806,490	5	17	\$533,100	\$0	\$0	\$533,100
EPS (ADMINISTRADORAS: 5)								
ASMET SALUD EPS SAS	ESSC62	900,935,126	7	2	\$100,600	\$0	\$0	\$533,100
FOSYGA RÉGIMEN DE EXCEPCIÓN	MIN002	901,037,916	1	1	\$38,700	\$0	\$0	\$100,600
NUEVA E.P.S.	EPS037	900,156,264	2	7	\$129,600	\$0	\$0	\$38,700
NUEVA EPS MOVILIDAD	EPS041	900,156,264	2	2	\$56,100	\$0	\$0	\$129,600
SALUD TOTAL	EPS002	800,130,907	4	5	\$208,100	\$0	\$0	\$56,100
TOTAL				17	\$3,804,100	\$0	\$0	\$3,804,100



NUEVA EPS S.A

NIT: 900156264-2

CERTIFICA QUE:

El 17/08/2022, el empleador ESNEIDER CARDONA GUTIERREZ identificado con CÉDULA DE CIUDADANÍA número 15963050 registró la siguiente solicitud de reingreso en nuestro portal transaccional.

NUMERO DE RADICACION	FECHA DE RADICACION	TIPO DE SOLICITUD
4752133	17/08/2022	Reingresos

DETALLE

TIPO	IDENTIFICACION	NOMBRE COTIZANTE	IBC	CARGO	FECHA
CÉDULA DE CIUDADANÍA	1059813201	ANDRESFELIPE OTALVARO LONDOÑO	1000000	AYUDANTE DE OBRA	2022-08-18

La siguiente certificación se expide a solicitud del interesado a los 17 días del mes de Agosto del año 2022.

Cordialmente,

GERENCIA NACIONAL DE AFILIACIONES

Nueva

Protección

Fondo de Pensiones Obligatorias Protección

NIT 800.229.739

Hace constar que:

El(la) Señor(a) **OTALVARO LONDOÑO ANDRES FELIPE** identificado(a) con **CC** número **1.059.813.201** se encuentra afiliado(a) en Pensiones Obligatorias a **PROTECCIÓN**, desde el día 05 de noviembre de 2019 y sus recursos se encuentran en el **FONDO DE PENSIONES OBLIGATORIAS PROTECCIÓN MAYOR RIESGO**.

Esta constancia se expide a petición del interesado(a) el día 17 de agosto de 2022.

Cordialmente,

Laura Patricia Merchan Metaute
Laura Patricia Merchan Metaute
Equipo Gestión de Operaciones.

***Importante:** Esta constancia solo hace referencia a los productos mencionados anteriormente.

*Si desea verificar la veracidad de esta información comuníquese con nosotros:

Línea de servicio Protección: Bogotá: **744 44 64** - Medellín y Cali **510 90 99**

Barranquilla: **319 79 99** - Cartagena: **642 49 99** - Nacional **01 8000 52 8000**

www.proteccion.com

2022081716391



**AXA COLPATRIA SEGUROS DE VIDA S.A.
ADMINISTRADORA DE RIESGOS LABORALES
Nit. 860.002.183 – 9**

CERTIFICA

Que los afiliados relacionados a continuación se encuentran vinculados con nuestra compañía bajo la afiliación No. 9010441 correspondiente a la empresa John Esneider Cardona Gutierrez.

Nombre	T. I.	Numero de identificación	Fecha de inicio cobertura
JAVIER MOLINA PEREZ	C.C.	15,955,057	02/08/2022
JAVIER SALDARRIAGA CASTAÑO	C.C.	15,958,709	02/08/2022
DORIAN MAURICIO GARCIA ARENAS	C.C.	15,961,370	02/08/2022
FERNAN YEPES GIL	C.C.	15,961,391	02/08/2022
ROBINSON OCAMPO ARROYAVE	C.C.	1,059,811,175	02/08/2022

Cordialmente,

FREDY CEBALLOS MONTANA
LIDER DE OPERACIONES NO MONETARIOS
AXA COLPATRIA SEGUROS DE VIDA S.A.

La presente se expide a través de la página de internet www.axacolpatria.co, el lunes 01 de agosto de 2022 a las 05:32:26 p.m.

Cualquier información adicional que requieran sobre el particular, pueden solicitarla a través de nuestra línea nacional 018000-512620 ó en Bogotá 4235757.



AXA COLPATRIA SEGUROS DE VIDA S.A.
ADMINISTRADORA DE RIESGOS LABORALES
Nit. 860.002.183 – 9

CERTIFICA

Que los afiliados relacionados a continuación se encuentran vinculados con nuestra compañía bajo la afiliación No. 9010441 correspondiente a la empresa John Esneider Cardona Gutierrez.

Nombre	T. I	Número de Identificación	Fecha de inicio cobertura	Clase de Riesgo	Tasa de Riesgo Centro de trabajo	Centro de trabajo
LUIS ALIRIO CASTRILLON GALLEGO	C.C.	1,059,810,436	01/08/2022	RIESGO V	6.960	SALAMINA
JOSE JAIR RUIZ	C.C.	15,956,712	01/08/2022	RIESGO V	6.960	SALAMINA

Cordialmente,

FREDY CEBALLOS MONTANA
LIDER DE OPERACIONES NO MONETARIOS
AXA COLPATRIA SEGUROS DE VIDA S.A.

La presente se expide a través de la página de internet www.axacolpatria.co, el sábado 30 de julio de 2022 a las 08:38:47 a.m.

Cualquier información adicional que requieran sobre el particular, pueden solicitarla a través de nuestra línea nacional 018000-512620 ó en Bogotá 4235757.



NUEVA EPS S.A
NIT: 900156264-2

CERTIFICA QUE:

El 17/08/2022, el empleador ESNEIDER CARDONA GUTIERREZ identificado con CÉDULA DE CIUDADANÍA número 15963050 registró la siguiente solicitud de reingreso en nuestro portal transaccional.

NÚMERO DE RADICACIÓN	FECHA DE RADICACIÓN	TIPO DE SOLICITUD
4752133	17/08/2022	Reingresos

DETALLE

EPS	IDENTIFICACIÓN	NOMBRE COSTANTE	EPS	CARGO	FECHA
CÉDULA DE CIUDADANÍA	1059813201	ANDRES FELIPE OTALVARO LONDOÑO	1000000	AYUDANTE DE OBRA	2022-08-18

La siguiente certificación se expide a solicitud del interesado a los 17 días del mes de Agosto del año 2022.

Cordialmente,

GERENCIA NACIONAL DE AFILIACIONES
Nueva

Protección

Fondo de Pensiones Obligatorias Protección

NIT 800.229.739

Hace constar que:

El(la) Señor(a) **OTALVARO LONDOÑO ANDRES FELIPE** identificado(a) con CC número **1.059.813.201** se encuentra afiliado(a) en Pensiones Obligatorias a **PROTECCIÓN**, desde el día 05 de noviembre de 2019 y sus recursos se encuentran en el **FONDO DE PENSIONES OBLIGATORIAS PROTECCIÓN MAYOR RIESGO**.

Esta constancia se expide a petición del interesado(a) el día 17 de agosto de 2022.

Cordialmente,

Laura Patricia Merchan Metaute
Laura Patricia Merchan Metaute
Equipo Gestión de Operaciones.

***Importante:** Esta constancia solo hace referencia a los productos mencionados anteriormente.

*Si desea verificar la veracidad de esta información comuníquese con nosotros:

Línea de servicio Protección: Bogotá: **744 44 64** - Medellín y Cali **510 90 99**

Barranquilla: **319 79 99** - Cartagena: **642 49 99** - Nacional **01 8000 52 8000**

www.proteccion.com

2022081716391



AXA COLPATRIA SEGUROS DE VIDA S.A.
ADMINISTRADORA DE RIESGOS LABORALES
Nit. 860.002.183 – 9

CERTIFICA

Que los afiliados relacionados a continuación se encuentran vinculados con nuestra compañía bajo la afiliación No. 9010441 correspondiente a la empresa John Esneider Cardona Gutierrez.

Nombre	T. I.	Número de Identificación	Fecha de inicio cobertura	Clase de Riesgo	Tasa de Riesgo Centro de trabajo	Centro de trabajo
JOSE FABER OCAMPO MONTES	C.C.	15,957,145	08/08/2022	RIESGO V	6.960	SALAMINA
JOHN JAIVER RAMIREZ CASTRO	C.C.	15,958,959	08/08/2022	RIESGO V	6.960	SALAMINA

Cordialmente,

FREDY CEBALLOS MONTANA
LIDER DE OPERACIONES NO MONETARIOS
AXA COLPATRIA SEGUROS DE VIDA S.A.

La presente se expide a través de la página de internet www.axacolpatria.co, el viernes 05 de agosto de 2022 a las 05:36:46 p.m.
Cualquier información adicional que requieran sobre el particular, pueden solicitarla a través de nuestra línea nacional 018000-512620 ó en Bogotá 4235757.



INGRESO EMPLEADO

DATOS DE LA EMPRESA

Tipo de Identificación: CC
Número de documento: 15963050
Número Afiliación: 9010441
Razón social: JOHN ESNEIDER CARDONA GUTIERREZ

DATOS DEL EMPLEADO:

Tipo de documento: CÉDULA
Número de Documento 15961734
Nombre: FRANCISCO ALEXANDER GARCIA
ARENAS
Fecha Ingreso: 17/08/2022
Salario básico: 1,000,000
Nit empresa en misión: 0
Código Sucursal: 1
Centro de trabajo: 0-001
Tasa: 0.522
Fecha hora transacción: 16/08/2022 05:17:03 p.m.



INGRESO EMPLEADO

DATOS DE LA EMPRESA

Tipo de Identificación: CC
Número de documento: 15963050
Número Afiliación: 9010441
Razón social: JOHN ESNEIDER CARDONA GUTIERREZ

DATOS DEL EMPLEADO

Tipo de documento: CÉDULA
Número de Documento 4558598
Nombre: CARLOS ARTURO MUÑOZ LONDOÑO
Fecha Ingreso: 23/08/2022
Salario básico: 1,000,000
Nit empresa en misión: -0
Código Sucursal: 1
Centro de trabajo: 2
Tasa: 6.960
Fecha hora transacción: 22/08/2022 04:31:33 p.m.



INGRESO EMPLEADO

DATOS DE LA EMPRESA

Tipo de Identificación: CC
Número de documento: 15963050
Número Afiliación: 9010441
Razón social: JOHN ESNEIDER CARDONA GUTIERREZ

DATOS DEL EMPLEADO

Tipo de documento: CÉDULA
Número de Documento: 15962899
Nombre: JOHN FREDY OROZCO CASTAÑEDA
Fecha Ingreso: 01/08/2022
Salario básico: 1,000,000
Nit empresa en misión: 0
Código Sucursal: 1
Centro de trabajo: 2
Tasa: 6.960
Fecha hora transacción: 29/07/2022 05:57:17 p.m.



INGRESO EMPLEADO

DATOS DE LA EMPRESA

Tipo de Identificación: CC
Número de documento: 15963050
Número Afiliación: 9010441
Razón social: JOHN ESNEIDER CARDONA GUTIERREZ

DATOS DEL EMPLEADO

Tipo de documento: CÉDULA
Número de Documento 4558575
Nombre: JOSE MANUEL GARCIA BERMUDEZ
Fecha Ingreso: 23/08/2022
Salario básico: 1,000,000
Nit empresa en misión: 0
Código Sucursal: 1
Centro de trabajo: 2
Tasa: 6.960
Fecha hora transacción: 22/08/2022 12:21:01 p.m.



INGRESO EMPLEADO

DATOS DE LA EMPRESA

Tipo de Identificación: CC
Número de documento: 15963050
Número Afiliación: 9010441
Razón social: JOHN ESNEIDER CARDONA GUTIERREZ

DATOS DEL EMPLEADO:

Tipo de documento: CÉDULA
Número de Documento: 15955928
Nombre: JOSE GABRIEL RAMIREZ ARBOLEDA
Fecha Ingreso: 01/08/2022
Salario básico: 2,000,000
Nit empresa en misión: 0
Código Sucursal: 1
Centro de trabajo: 2
Tasa: 6.960
Fecha hora transacción: 29/07/2022 06:00:14 p.m.



INGRESO EMPLEADO

DATOS DE LA EMPRESA

Tipo de Identificación: CC
Número de documento: 15963050
Número Afiliación: 9010441
Razón social: JOHN ESNEIDER CARDONA GUTIERREZ

DATOS DEL EMPLEADO:

Tipo de documento: CÉDULA
Número de Documento 1059813201
Nombre: ANDRES FELIPE OTALVARO LONDOÑO
Fecha Ingreso: 18/08/2022
Salario básico: 1,000,000
Nit empresa en misión: 0
Código Sucursal: 1
Centro de trabajo: 2
Tasa: 6.960
Fecha hora transacción: 17/8/2022 4:51:33 PM



INGRESO EMPLEADO

DATOS DE LA EMPRESA

Tipo de Identificación: CC
Número de documento: 15963050
Número Afiliación: 9010441
Razón social: JOHN ESNEIDER CARDONA GUTIERREZ

DATOS DEL EMPLEADO:

Tipo de documento: CÉDULA
Número de Documento 15959154
Nombre: LUIS FERNANDO ECHEVERRY OCAMPO
Fecha Ingreso: 01/08/2022
Salario básico: 1,000,000
Nit empresa en misión: 0
Código Sucursal: 1
Centro de trabajo: 2
Tasa: 6.960
Fecha hora transacción: 29/07/2022 06:02:21 p.m.

LA ADMINISTRADORA COLOMBIANA DE PENSIONES - COLPENSIONES

CERTIFICA QUE

Verificada la base de datos de afiliados, el/la señor/a **CARLOS ARTURO MUÑOZ LONDOÑO** identificado/a con documento de identidad **Cédula de Ciudadanía** número **4558598**, se encuentra afiliado/a desde **25/05/1993** al Régimen de Prima Media con Prestación Definida (RPM) administrado por la Administradora Colombiana, de Pensiones **COLPENSIONES**.

La presente certificación se expide en Bogotá, el día 23 de agosto de 2022.



Rosa Mercedes Nino Amaya
Dirección de Afiliaciones

Nota: Certificado generado desde la página Web. Este documento no es válido para el reconocimiento de prestaciones económicas, está sujeto a verificación y no tiene costo alguno.



NUEVA EPS S.A
NIT: 900156264-2

CERTIFICA QUE:

El 23/08/2022, el empleador ESNEIDER CARDONA GUTIERREZ identificado con CÉDULA DE CIUDADANÍA número 15963050 registró la siguiente solicitud de reingreso en nuestro portal transaccional.

NUMERO DE RADICACIÓN	FECHA DE RADICACIÓN	TIPO DE SOLICITUD
4770123	23/08/2022	Reingresos

DETALLE

TIPO	IDENTIFICACIÓN	NOMBRE COTIZANTE	IBC	CARGO	FECHA
CÉDULA DE CIUDADANÍA	4558598	CARLOSARTURO MUÑOZ LONDOÑO	1000000	AYUDANTE DE CONSTRUCCION	2022-08-23

La siguiente certificación se expide a solicitud del interesado a los 23 días del mes de Agosto del año 2022.

Cordialmente,

GERENCIA NACIONAL DE AFILIACIONES
Nueva



REPÚBLICA DE COLOMBIA
SISTEMA GENERAL DE SEGURIDAD SOCIAL EN SALUD
FORMULARIO ÚNICO DE AFILIACIÓN E INSCRIPCIÓN RÉGIMEN CONTRIBUTIVO

GSAF-F-58 Ver 2

N°

...cuida la salud de mi familia!

Asociación Mutual La Esperanza "ASMET SALUD". Código EPS Contributivo ESSC62, Según Resolución 997 de 2014

1. Información del Cotizante

No. Carné		Tipo de Cotizante			Fecha de Diligenciamiento	
Primer Apellido GARCIA		Segundo Apellido ARENAS		Primer Nombre DORIAN		Segundo Nombre MAURICIO
Tipo	N° de Identificación CC 15.961.370	Fecha de Nacimiento 1978 06 *01	Sexo M	Estado Civil	Dirección Residencia CALLE 1 A N 125	Zona
Teléfono Residencia 3218157570		Ciudad Residencia SALAMINA	Departamento Residencia CALDAS		Correo Electrónico	

2.1. Información de los integrantes del Grupo Familiar (Beneficiarios Directos y/o Adicionales)

N°	Tipo	N° de Identificación	TIPO	Nombres Completos Beneficiarios			Sexo	Fecha de Nacimiento			Parentesco	DISC
				1er. Apellido	2do. Apellido	Nombres		Año	Mes	Día		
1												
2												
3												
4												
5												

2.2. Información Complementaria de los integrantes del Grupo Familiar (Beneficiarios Directos y/o Adicionales)

N°	N° Carné	Dirección de Residencia	Zona	Teléfono / Celular	Ciudad y Departamento
1					
2					
3					
4					
5					

3. Declaraciones juramentadas (diligencie solo para hijos mayores de 18 años, padres, cónyuge o compañero(a) permanente)

Dependencia Económica: Bajo la gravedad de juramento declaro que el(los) beneficiario(s) reportado(s) depende(n) económicamente de mí. (Dec1703/2002 Art3)

Convivencia: Bajo la gravedad de juramento, como cotizante declaro que convivo hace _____ meses con el (la) Sr(a) _____ identificado(a) con _____ Número _____ expedida en _____

Condición Estudiantes: Bajo la gravedad de juramento declaro que mi(s) beneficiario(s) hijo(s) _____ tienen condición de estudiante con dedicación exclusiva a esta actividad. (Dec1164/2014, Art3 Parágrafo 1)

Bajo la gravedad de juramento declaro que el (los) cotizante(s) y beneficiario(s) reportado(s) no está(n) afiliado(s) a otra EPS. Adicionalmente, doy constancia que recibí la información completa y clara sobre el proceso de movilidad entre regímenes (Decreto 3047 de 2013), carta de desempeño, red de servicios y los deberes y derechos de estar afiliado al Sistema General de Seguridad Social en Salud del régimen contributivo

Firma y N° de identificación del compañero(a) _____
Firma del Cotizante _____
N° _____

4. Información del Trabajador Independiente

Productor Agropecuario SI NO Posición Ocupacional Patrón o Empleador Cuenta Propia

Vivienda Propia SI NO Tamaño Empresa (1 Cotizante) (De 2 a 9 Cotizantes) (10 o más)

Nivel Educativo: 0 1 2 3 4 5 Último Año Aprobado: 1 2 3 4 5 6

Actividad Económica _____ Ingreso Base de Cotización Mensual _____

Fondo de Pensiones _____ Administradora de Riesgos Laborales _____

5. Información del Trabajador Dependiente

Tipo CC 15963050 Nombre o Razón Social del Empleador JOHN ESNEIDER CARDONA GUTIERREZ Ciudad y Departamento Empleador MANIZALES - CALDAS

Teléfono Empleador 3113228156 Fondo de Pensiones _____ Administr de Riesgos Laborales AXA COLPATRIA Correo Electrónico Empleador _____

Fecha de Ingreso a la Empresa 2022 | 08 | 02 Tipo de Salario Fijo Variable Integral Ingreso Base de Cotización Mensual 1.000.000

Señor Empleador para la realización del primer aporte por este trabajador, tenga en cuenta lo estipulado en el Decreto 1406 de 1999, artículos 20, 21 y 24. Por favor contactar al Operador de Información SOI (www.nuevosoi.com.co) o al operador de su preferencia

Firma y Sello del Empleador _____

6. Observaciones

Observaciones:

7. Información para diligenciar solamente por la EPS

Fecha de Primer Pago _____ Radicado _____ Grabado _____

VIGILADO SuperesSalud



**SOCIEDAD ADMINISTRADORA DE FONDOS DE PENSIONES Y CESANTÍAS
PORVENIR S.A.**

En su condición de administradora del
FONDO DE PENSIONES OBLIGATORIAS PORVENIR

NIT 800.224.808-8

CERTIFICA QUE:

DORIAN MAURICIO GARCIA ARENAS, identificado(a) con cédula de ciudadanía **15.961.370**, se encuentra afiliado(a) al Fondo de Pensiones Obligatorias Porvenir.

La presente certificación se expide el 2 de Agosto del 2022.

Cordialmente,

Gerencia de Clientes



Tenga en cuenta:

Es importante que sea constante en realizar los aportes obligatorios para su pensión, así lograría recibir el ingreso que desea cuando obtenga su beneficio pensional.



REPÚBLICA DE COLOMBIA
SISTEMA GENERAL DE SEGURIDAD SOCIAL EN SALUD
FORMULARIO ÚNICO DE AFILIACIÓN E INSCRIPCIÓN RÉGIMEN CONTRIBUTIVO

GSAF-F-58 Ver 2

N°

...cuida la salud de mi familia!

Asociación Mutual La Esperanza "ASMET SALUD". Código EPS Contributivo ESSC82, Según Resolución 997 de 2014

1. Información del Cotizante

No. Carné		Tipo de Cotizante			Fecha de Diligenciamiento	
Primer Apellido YEPES		Segundo Apellido GIL		Primer Nombre FERNAN		Segundo Nombre
Tipo	N° de Identificación CC 15.961.391	Fecha de Nacimiento 1977 09 26	Sexo M	Estado Civil	Dirección Residencia CALLE 1 A N 125	Zona
Teléfono Residencia 3106514078		Ciudad Residencia SALAMINA	Departamento Residencia CALDAS		Correo Electrónico	

2.1. Información de los integrantes del Grupo Familiar (Beneficiarios Directos y/o Adicionales)

N°	Tipo	N° de Identificación	TIPO	Nombres Completos Beneficiarios			Sexo	Fecha de Nacimiento			Parentesco	DISC
				1er. Apellido	2do. Apellido	Nombres		Año	Mes	Día		
1												
2												
3												
4												
5												

2.2. Información Complementaria de los integrantes del Grupo Familiar (Beneficiarios Directos y/o Adicionales)

N°	N° Carné	Dirección de Residencia	Zona	Teléfono / Celular	Ciudad y Departamento
1					
2					
3					
4					
5					

3. Declaraciones juramentadas (diligencie solo para hijos mayores de 18 años, padres, cónyuge o compañero(a) permanente)

Dependencia Económica: Bajo la gravedad de juramento declaro que el(los) beneficiario(s) reportado(s) depende(n) económicamente de mí. (Dec1703/2002 Art3)

Convivencia: Bajo la gravedad de juramento, como cotizante declaro que convivo hace _____ meses con el (la) Sr(a) _____ identificado(a) con _____ Número _____ expedida en _____

Condición Estudiantes: Bajo la gravedad de juramento declaro que mi(s) beneficiario(s) hijo(s) _____ tienen condición de estudiante con dedicación exclusiva a esta actividad. (Dec1164/2014. Art3 Parágrafo 1)

Firma y N° de identificación del compañero(a) _____

Bajo la gravedad de juramento declaro que el (los) cotizante(s) y beneficiario(s) reportado(s) no está(n) afiliado(s) a otra EPS. Adicionalmente, doy constancia que recibí la información completa y clara sobre el proceso de movilidad entre regímenes (Decreto 3047 de 2013), carta de desempeño, red de servicios y los deberes y derechos de estar afiliado al Sistema General de Seguridad Social en Salud del régimen contributivo

Firma del Cotizante
N° _____

4. Información del Trabajador Independiente

Productor Agropecuario SI NO Posición Ocupacional Patrón o Empleador Cuenta Propia

Vivienda Propia SI NO Tamaño Empresa (1 Cotizante) (De 2 a 9 Cotizantes) (10 o más)

Actividad Económica _____ Ingreso Base de Cotización Mensual _____

Fondo de Pensiones _____ Administradora de Riesgos Laborales _____

5. Información del Trabajador Dependiente

Tipo N° de Identificación Empleador
CC 15963050

Nombre o Razón Social del Empleador
JOHN ESNEIDER CARDONA GUTIERREZ

Ciudad y Departamento Empleador
MANIZALES - CALDAS

Teléfono Empleador
3113228156

Fondo de Pensiones
Administ de Riesgos Laborales
AXA COLPATRIA

Correo Electrónico Empleador

Fecha de Ingreso a la Empresa
2022 | 08 | 02

Tipo de Salario
Fijo Variable Integral

Ingreso Base de Cotización Mensual
1.000.000

Señor Empleador para la realización del primer aporte por este trabajador, tenga en cuenta lo estipulado en el Decreto 1406 de 1999, artículos 20, 21 y 24. Por favor contactar al Operador de Información SOL (www.nuevosol.com.co) o al operador de su preferencia

Firma y Sello del Empleador _____

6. Observaciones

Observaciones:

7. Información para diligenciar solamente por la EPS

Fecha de Primer Pago _____ Radicado _____ Grabado _____

VIGILADO Supersalud



NUEVA EPS S.A

NIT: 900156264-2

CERTIFICA QUE:

El 18/08/2022, el empleador ESNEIDER CARDONA GUTIERREZ identificado con CÉDULA DE CIUDADANÍA número 15963050 registró la siguiente solicitud de reingreso en nuestro portal transaccional.

NÚMERO DE RADICACIÓN	FECHA DE RADICACIÓN	TIPO DE SOLICITUD
4754797	18/08/2022	Reingresos

DETALLE

TIPO	IDENTIFICACIÓN	NOMBRE COTIZANTE	IBC	CARGO	FECHA
CÉDULA DE CIUDADANÍA	15961734	FRANCISCOALEXANDER GARCIA ARENAS	1000000	AYUDANTE DE CONSTRUCCION	2022-08-17

La siguiente certificación se expide a solicitud del interesado a los 18 días del mes de Agosto del año 2022.

Cordialmente,

GERENCIA NACIONAL DE AFILIACIONES

Nueva



**SOCIEDAD ADMINISTRADORA DE FONDOS DE PENSIONES Y CESANTÍAS
PORVENIR S.A.**

En su condición de administradora del

FONDO DE PENSIONES OBLIGATORIAS PORVENIR

NIT 800.224.808-8

CERTIFICA QUE:

FRANCISCO ALEXANDER GARCIA ARENAS, identificado(a) con cédula de ciudadanía **15.961.734**, se encuentra afiliado(a) al **Fondo de Pensiones Obligatorias Porvenir**.

La presente certificación se expide el 18 de Agosto del 2022.

Cordialmente,

Gerencia de Clientes



Tenga en cuenta:

Es importante que sea constante en realizar los aportes obligatorios para su pensión, así lograría recibir el ingreso que desea cuando obtenga su beneficio pensional.

LA ADMINISTRADORA COLOMBIANA DE PENSIONES - COLPENSIONES

CERTIFICA QUE

Verificada la base de datos de afiliados, el/la señor/a **JAVIER MOLINA PEREZ** identificado/a con documento de identidad **Cédula de Ciudadanía** número **15955057**, se encuentra afiliado/a desde **25/03/1997** al Régimen de Prima Media con Prestación Definida (RPM) administrado por la Administradora Colombiana de Pensiones **COLPENSIONES**.

La presente certificación se expide en Bogotá, el día 02 de agosto de 2022.

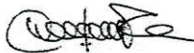

Blanca Nubia Ramirez Aldana
Dirección de Afiliaciones

Nota: Certificado generado desde la página Web. Este documento no es válido para el reconocimiento de prestaciones económicas, está sujeto a verificación y no tiene costo alguno.



NUEVA EPS S.A

NIT: 900156264-2

CERTIFICA QUE:

El 02/08/2022, el empleador ESNEIDER CARDONA GUTIERREZ identificado con CÉDULA DE CIUDADANÍA número 15963050 registró la siguiente solicitud de reingreso en nuestro portal transaccional.

NÚMERO DE RADICACIÓN	FECHA DE RADICACIÓN	TIPO DE SOLICITUD
4696172	02/08/2022	Reingresos

DETALLE

TIPO	IDENTIFICACIÓN	NOMBRE COTIZANTE	IBC	CARGO	FECHA
CÉDULA DE CIUDADANÍA	15958709	JAVIER SALDARRIAGA CASTAÑO	1000000	AYUDANTE DE CONSTRUCCION	2022-08-02

La siguiente certificación se expide a solicitud del interesado a los 2 días del mes de Agosto del año 2022.

Cordialmente,

GERENCIA NACIONAL DE AFILIACIONES

Nueva



**SOCIEDAD ADMINISTRADORA DE FONDOS DE PENSIONES Y CESANTÍAS
PORVENIR S.A.**

En su condición de administradora del
FONDO DE PENSIONES OBLIGATORIAS PORVENIR

NIT 800.224.808-8

CERTIFICA QUE:

JAVIER SALDARRIAGA CASTAÑO, identificado(a) con cédula de ciudadanía **15.958.709**, se encuentra afiliado(a) al **Fondo de Pensiones Obligatorias Porvenir**.

La presente certificación se expide el 2 de Agosto del 2022.

Cordialmente,

Gerencia de Clientes



Tenga en cuenta:

Es fundamental que revise periódicamente su *Historia Laboral*, el *capital ahorrado* y las *semanas que tiene registradas*, si presenta *inconsistencias*, ingrese a www.porvenir.com.co y actualice su *Historia Laboral*.



**SOCIEDAD ADMINISTRADORA DE FONDOS DE PENSIONES Y CESANTÍAS
PORVENIR S.A.**

En su condición de administradora del
FONDO DE PENSIONES Y CESANTÍAS PORVENIR

NIT 800.144.331-3

CERTIFICA QUE:

FERNAN YEPES GIL, identificado(a) con cédula de ciudadanía **15.961.391**, se encuentra afiliado(a) al **Fondo de Pensiones Obligatorias Porvenir** y al **Fondo de Cesantías Porvenir**.

La presente certificación se expide el 2 de Agosto del 2022.

Cordialmente,

Gerencia de Clientes



Tenga en cuenta:

Es importante que sea constante en realizar los aportes obligatorios para su pensión, así lograría recibir el ingreso que desea cuando obtenga su beneficio pensional.

FORMULARIO ÚNICO DE AFILIACIÓN Y REGISTRO DE NOVEDADES AL SGSSS



No de Radicacion
4008719221

Fecha de Radicacion
0 8 0 8 2 0 2 2

I. DATOS DEL TRÁMITE (Lea las instrucciones que se encuentran anexas al formulario antes de diligenciarlo) Página 1 de 2

1. Tipo de trámite A. Afiliación <input type="checkbox"/> B. Reporte de Novedades <input checked="" type="checkbox"/>	2. Tipo afiliación A. Individual: -Cotizante Cabeza de familia <input checked="" type="checkbox"/> -Beneficiario afiliado adicional <input type="checkbox"/> B. Colectiva <input type="checkbox"/> B. Institucional <input type="checkbox"/> B. De oficio <input type="checkbox"/>	3. Regimen A. Contributivo <input checked="" type="checkbox"/> B. Subsidiado <input type="checkbox"/>
4. Tipo de afiliado A. Cotizante <input checked="" type="checkbox"/> B. Cabeza de Familia <input type="checkbox"/> C. Beneficiario <input type="checkbox"/>	5. Tipo de cotizante A. Dependiente <input checked="" type="checkbox"/> B. Independiente <input type="checkbox"/> C. Pensionado <input type="checkbox"/>	6. Código (a registrar por la EPS) <input type="text" value="1"/>

A. AFILIACIÓN

II. DATOS BÁSICOS DE IDENTIFICACIÓN (del cotizante o cabeza de familia)			
6. Apellidos y nombres RAMIREZ Primer apellido	CASTRO Segundo apellido	JOHN Primer nombre	JAIVER Segundo nombre
7. Tipo documento de Identidad <input type="text" value="CC"/>	8. Número del documento de Identidad 15958959	9. Sexo Femenino <input type="checkbox"/> Masculino <input checked="" type="checkbox"/>	10. Fecha de nacimiento 2 5 0 1 1 9 6 8

III. DATOS COMPLEMENTARIOS

Datos personales			
11. Etnia <input type="text" value="6"/>	12. Discapacidad Tipo <input type="text" value="FNM"/> Condición <input type="text" value="TIP"/>	13. Puntaje SISBEN <input type="text"/>	14. Grupo de población especial <input type="text"/>
15. Administradora de riesgos Laborales - ARL AXA COLPATRIA SEGUROS DE VIDA S.A	16. Administradora de Pensiones PORVENIR FPC	17. Ingreso base de cotización - IBC 1000000	
18. Residencia			
CL 9 11 12 Dirección	8751855 Telefono fijo	3127128960 Telefono celular	JOHNJRAMIREZ@HOTMAIL.COM Correo electronico
NEIRA Municipio/Distrito	zona Urbana <input checked="" type="checkbox"/> Rural <input type="checkbox"/>	Localidad / comuna	CALDAS Departamento

IV. DATOS DE IDENTIFICACIÓN DE LOS MIEMBROS DEL NUCLEO FAMILIAR

Datos básicos de identificación del cónyuge o compañero(a) permanente cotizante			
19. Apellidos y nombres completos			
Primer apellido	Segundo apellido	Primer nombre	Segundo nombre
20. Tipo documento de identidad <input type="text"/>	21. Número documento identidad	22. Sexo Femenino <input type="checkbox"/> Masculino <input type="checkbox"/>	23. Fecha de nacimiento

Datos básicos de identificación de los beneficiarios y de los afiliados adicionales

24. Apellidos y nombres			
Primer apellido	Segundo apellido	Primer nombre	Segundo nombre
B1			
B2			
B3			
B4			
B5			
25. Tipo documento de identidad	26. Número de identidad	27. Sexo Femenino <input type="checkbox"/> Masculino <input type="checkbox"/>	28. Fecha de nacimiento
B1			
B2			
B3			

Datos complementarios

29. Parentesco	30. Etnia	31. Discapacidad Tipo F N M	Condición T P
B1			
B2			
B3			
B4			
B5			
32. Datos de residencia			
Municipio/Distrito	Zona Urbana Rural	Departamento	Teléfono Fijo y/o celular
B1			
B2			
B3			
B4			
B5			
33. Valor de la UPC del afiliado adicional (a registrar por la EPS)			

Selección de la IPS Primaria		Codigo de la IPS(a registrar por la EPS)	
34. Nombre de la Institución Prestadora de Salud - IPS C HOSPITAL DEPARTAMENTAL SAN JOSE DE NEIRA - HOSPITAL DEPARTAMENTAL SAN JOSE DE NEIRA	HSANJOSENE - HSANJOSENE		
B			
B			
B			

V. DATOS DE IDENTIFICACION DEL EMPLEADOR Y OTROS APORTANTES DE LAS ENTIDADES RESPONSABLES DE LA AFILIACION COLECTIVA, INSTITUCIONAL O DE OFICIO

35. Nombre o razón social JHON ESNEIDER CARDONA GUTIERREZ	36. Tipo de identificación <input type="text" value="CC"/>	37. Numero de documnto de Identificación 15963050	38. Tipo de aportante o pagador de pensiones(a registrar por la EPS) 01
39. Ubicación CL 11 22 Dirección	3113228 Telefono	JOHNECARDONAING@GMAIL.COM Correo electrónico	MANIZALES Municipio/distrito
			CALDAS Departamento

B. REPORTE DE NOVEDADES

40. Tipo de Novedad

1. Modificación datos básicos de identificación
2. Corrección datos básicos de identificación
3. Actualización documento de identidad
4. Actualización y/o corrección datos complementarios
5. Terminación de la inscripción en la EPS.
Código:
6. Reinscripción en la EPS
7. Inclusión de beneficiarios o de afiliados adicionales
9. Inicio de relación laboral o adquisición de condiciones para cotizar
8. Exclusión de beneficiarios o de afiliados adicionales
10. Terminación de la relación laboral o pérdida de las condiciones para seguir cotizando
11. Vinculación a una entidad autorizada para realizar afiliaciones colectivas
12. Desvinculación de una entidad autorizada para realizar afiliaciones colectivas
13. Movilidad: A. Régimen Contributivo
 B. Régimen Subsidiado
14. Traslado: A. Mismo régimen
 B. Diferente régimen
15. Reporte de fallecimiento
16. Reporte del trámite de protección al cesante
17. Reporte de la calidad de pre-Pensionado
18. Reporte de la calidad del pensionado

VI. DATOS PARA EL REPORTE DE LA NOVEDAD

41. Datos básicos de la identificación

Primer apellido		Segundo apellido		Primer nombre		Segundo nombre	
Tipo documento de Identidad	Número documento de Identidad	Sexo	Fecha de nacimiento	42. Fecha			
<input type="checkbox"/>		Femenino <input type="checkbox"/> Masculino <input type="checkbox"/>		0 8 0 8 2 0 2 2			
43. EPS anterior		44. Motivo de traslado Código: <input type="checkbox"/>		45. Caja de Compensación Familiar o pagador de pensiones			

DECLARACIONES Y AUTORIZACIONES

46. Declaración de dependencia económica de los beneficiarios y afiliados adicionales.
47. Declaración de la no obligación de afiliarse al Régimen Contributivo, Especial o de Excepción.
48. Declaración de existencia de razones de fuerza mayor o caso fortuito que impiden la entrega de documentos que acreditan la condición de beneficiarios.
49. Declaración de no internación del cotizante, cabeza de familia, beneficiarios o afiliados adicionales en una Institución Prestadora de Salud.
50. Autorización para que la EPS solicite y obtenga datos y copia de la historia clínica del cotizante o cabeza de familia y de sus beneficiarios o afiliados adicionales.
51. Autorización para que la EPS reporte la información que se genere de la afiliación del reporte de novedades a la base de datos de afiliados vigente y a las entidades públicas que por sus funciones la requieran
52. Autorización para que la EPS maneje los datos personales del cotizante o cabeza de familia y de sus beneficiarios o afiliados adicionales, de acuerdo con lo previsto en la ley 1581 de 2012 y el Decreto 1377 de 2013
53. Autorización para que la EPS envíe información al correo electrónico o celular como mensaje de texto

VIII. FIRMAS

54. Cotizante o cabeza de familia o beneficiario

55. El empleador aportante o entidad responsable de la afiliación colectiva institucional o de oficio

IX. ANEXOS

56. Anexo Copia del documento de identidad: CN. RC. TI. CC. PA. CE. CD. SC.
Cantidad: Total: 0
57. Copia del dictamen de incapacidad permanente emitido por la autoridad competente.
58. Copia registro civil de matrimonio, o de la escritura pública, acta de conciliación o sentencia judicial que declare la unión marital.
59. Copia de la escritura pública o sentencia judicial que declare el divorcio, sentencia judicial para que declare la separación de cuerpos y escritura pública, acta de conciliación o sentencia judicial que declare la terminación de la unión marital.
60. Copia certificado de adopción o acta de entrega del menor
61. Copia orden judicial o acto administrativo de custodia.
62. Documento en que conste la pérdida de la patria potestad, o el certificado de defunción de los padres o la declaración suscrita por el cotizante sobre la ausencia de los padres.
63. Copia de la autorización de traslado por parte de la Superintendencia Nacional de Salud
64. Certificación de vinculación a una entidad autorizada para realizar afiliaciones colectivas.
65. Copia del acto administrativo o providencia de las autoridades competentes en la que consiste la calidad de beneficiario o se ordene la afiliación de oficio.

X. DATOS A SER DILIGENCIADOS POR LA ENTIDAD TERRITORIAL

66. Identificación de la Entidad Territorial Código del municipio	Código del Departamento	67. Datos del SISBEN Número ficha	Puntaje	Nivel	68. Fecha de radicación	69. Fecha de validación
<input type="checkbox"/>	<input type="checkbox"/>	<input type="checkbox"/>	<input type="checkbox"/>	<input type="checkbox"/>		
70. Datos funcionario que realiza la validación		Segundo apellido		Primer nombre		Segundo nombre
Primer apellido						
Tipo documento de identidad	Número documento de identidad	71. Firma del funcionario				
<input type="checkbox"/>						
Observaciones						

Recuerde que la firma, al final del formulario, valida las declaraciones marcadas y/o diligenciadas en el capítulo VII Declaraciones y IX. Autorizaciones, así como la veracidad de las demás información registrada.

LA ADMINISTRADORA COLOMBIANA DE PENSIONES - COLPENSIONES

CERTIFICA QUE

Verificada la base de datos de afiliados, el/la señor/a **JOSE MANUEL GARCIA BERMUDEZ** identificado/a con documento de identidad **Cédula de Ciudadanía** número **4558575**, se encuentra afiliado/a desde **15/01/1976** al Régimen de Prima Media con Prestación Definida (RPM) administrado por la Administradora Colombiana de Pensiones **COLPENSIONES**.

La presente certificación se expide en Bogotá, el día 22 de agosto de 2022.



Rosa Mercedes Nino Amaya
Dirección de Afiliaciones

Nota: Certificado generado desde la página Web. Este documento no es válido para el reconocimiento de prestaciones económicas, está sujeto a verificación y no tiene costo alguno.

VIGILADO SUPERINTENDENCIA FINANCIERA DE COLOMBIA



NUEVA EPS S.A

NIT: 900156264-2

CERTIFICA QUE:

El 22/08/2022, el empleador ESNEIDER CARDONA GUTIERREZ identificado con CÉDULA DE CIUDADANÍA número 15963050 registró la siguiente solicitud de reingreso en nuestro portal transaccional.

NÚMERO DE RADICACIÓN	FECHA DE RADICACIÓN	TIPO DE SOLICITUD
4766372	22/08/2022	Reingresos

DETALLE

TIPO	IDENTIFICACIÓN	NOMBRE COTIZANTE	IBC	CARGO	FECHA
CÉDULA DE CIUDADANÍA	4558575	JOSEMANUEL GARCIA BERMUDEZ	1000000	AGREGADO	2022-08-23

La siguiente certificación se expide a solicitud del interesado a los 22 días del mes de Agosto del año 2022.

Cordialmente,

GERENCIA NACIONAL DE AFILIACIONES

Nueva

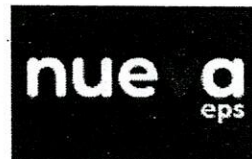

NUEVA EPS S.A

NIT: 900156264-2

CERTIFICA QUE:

El 05/08/2022, el empleador ESNEIDER CARDONA GUTIERREZ identificado con CÉDULA DE CIUDADANÍA número 15963050 registró la siguiente solicitud de reingreso en nuestro portal transaccional.

NÚMERO DE RADICACIÓN	FECHA DE RADICACIÓN	TIPO DE SOLICITUD
4715247	05/08/2022	Reingresos

DETALLE

TIPO	IDENTIFICACIÓN	NOMBRE COTIZANTE	IBC	CARGO	FECHA
CÉDULA DE CIUDADANÍA	15957145	JOSEFABER OCAMPO MONTES	1000000	AYUDANTE DE OBRA	2022-08-08

La siguiente certificación se expide a solicitud del interesado a los 5 días del mes de Agosto del año 2022.

Cordialmente,

GERENCIA NACIONAL DE AFILIACIONES

Nueva



**SOCIEDAD ADMINISTRADORA DE FONDOS DE PENSIONES Y CESANTÍAS
PORVENIR S.A.**

En su condición de administradora del
FONDO DE PENSIONES OBLIGATORIAS PORVENIR

NIT 800.224.808-8

CERTIFICA QUE:

JOSE FABER OCAMPO MONTES, identificado(a) con cédula de ciudadanía **15.957.145**, se encuentra afiliado(a) al Fondo de Pensiones Obligatorias Porvenir.

La presente certificación se expide el 5 de Agosto del 2022.

Cordialmente,

Gerencia de Clientes





**SOCIEDAD ADMINISTRADORA DE FONDOS DE PENSIONES Y CESANTÍAS
PORVENIR S.A.**

En su condición de administradora del

FONDO DE PENSIONES OBLIGATORIAS PORVENIR

NIT 800.224.808-8

CERTIFICA QUE:

ROBINSON OCAMPO ARROYAVE, identificado(a) con cédula de ciudadanía **1.059.811.175**, se encuentra afiliado(a) al **Fondo de Pensiones Obligatorias Porvenir**.

La presente certificación se expide el 2 de Agosto del 2022.

Cordialmente,

Gerencia de Clientes



Tenga en cuenta:

Es importante que sea constante en realizar los aportes obligatorios para su pensión, así lograría recibir el ingreso que desea cuando obtenga su beneficio pensional.

NIT	Medio de Pago	No. Transacción	No. Autorización/CUS	Fecha y Hora
8999990341	BANCO DAVIVIENDA	77082901	1637361222	05/09/2022

Razón Social: **SENA**

Usuario Pagador: **15963050**

Descripción del Pago: **Pago Ordinario - FIC**

Dirección IP: **186.85.222.184**

Su transacción fue **Total Pagado \$ 250,000.00**
APROBADA por la

Descripción	Cantidad	Valor Pagado	Valor Servicio
Pago Ordinario - FIC	1	\$ 250,000.00	COP\$ 250,000.00

8999990341

BANCO
DAVIVIENDA

77082901

1637361222

05/09/2022

Número de Identificación

15963050

Primer Apellido (si es Persona natural)

cardona gutierrez

Dígito de Verificación (Si es persona**Departamento**

CALDAS

Dirección de Domicilio

carrera 23 65 79

Localización

Nacional

Correo electrónico

johnecardonaing@gmail.com

Regional

Caldas

Número Licencia de Obra**Nombre Obra**

obras hipodromo kr 9 cll 8 a 9

Fecha Terminación Obra

08/10/2022

Tipo FIC

Mensual

Mes Periodo a Pagar

8

Costo Total Mano de Obra

9748000.00

Valor Intereses Moratorios

0.00

Aporte SENA

0.00

Primer Nombre ó Razón Social

john esneider

Tipo de documento

03

Naturaleza Juridica

03

Ciudad Capital

MANIZALES (CALDAS)

Ciudad de Domicilio

manizales

Teléfono de Contacto

+57,311 3228529

Código SIIF

3-2-07-1-02-1-04-43

Regional Centros SIIF

36-02-00-017-000000

Número Contrato de Obra

189 de 02 -08'2022

Fecha Inicio Obra

10/08/2022

Ciudad de Ejecución de la Obra

15963050

Año Periodo a Pagar

2022

Costo Total de Obra a Todo Costo

150396188.00

Número de Trabajadores en el Periodo

10

Aporte FIC

250000.00

Valor del Pago

250000.00

EMPOCALDAS A.S. E.SP.			
EMPRESA DE OBRAS SANITARIAS DE CALDAS			
SECCIONAL SALAMINA - CALDAS -			
CONTRATO No.: 189 de 2022	INFORME DE AVANCE DE OBRA	FECHA CORTE: AGOSTO 31 DE 2021	
PAVIMENTACION VIA URBANA			
MUNICIPIO: SALAMINA, CALDAS.-	VALOR CONTRATO: \$ 150.396.188		
REPRESENTANTE LEGAL: JOHN ESNEIDER CARDONA GUTIÉRREZ			
CONTRATISTA: JOHN ESNEIDER CARDONA GUTIÉRREZ	SUPERVISION: JUAN PABLO ZULUAGA CORREA	FECHA: SEPTIEMBRE 5 DE 2021	

INFORME DE OBRA N°1

A continuación, se detalla el plazo contractual y la fecha de termino de la obra:

Fecha inicio de obra: 10 de agosto 2022

Plazo contractual: 60 días

Total de días paralizados: N/A

Total de días ampliados: N/A

Fecha de terminación de la obra: 8 de octubre 2022

Total de días para ejecución de obras: 60 días

AVANCE DE OBRA

Avance acumulado ejecutado al 31 de agosto del 2021: 80.0%

REGISTRO FOTOGRÁFICO



FOTO 1. Demolición equipo mecánico



FOTO 2. Demolición de pavimento

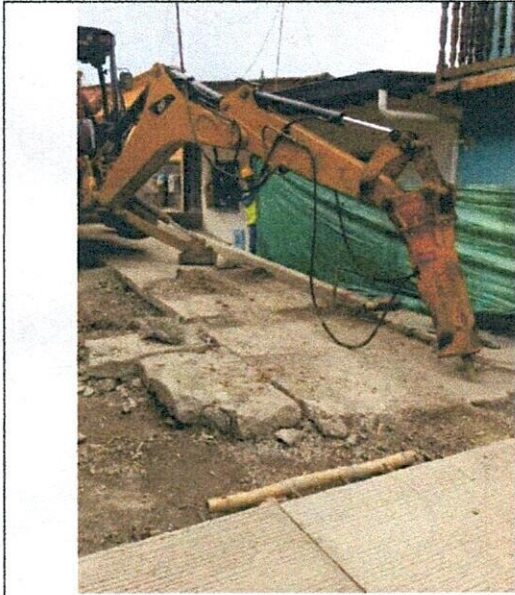

FOTO 3. Evacuación de escombros

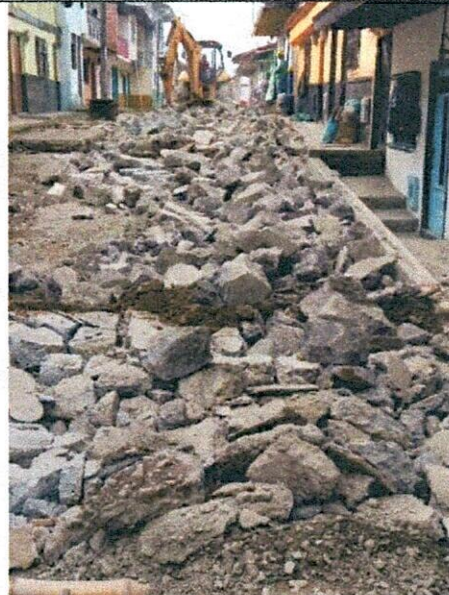

FOTO 4. Retiro de escombros



FOTO 5. Excavación con equipo mecánico



FOTO 6. Excavación y nivelación



FOTO 7. Excavación de fallos



FOTO 8. Excavación y nivelación para instalación de subbase



FOTO 9. Instalación de formaleta

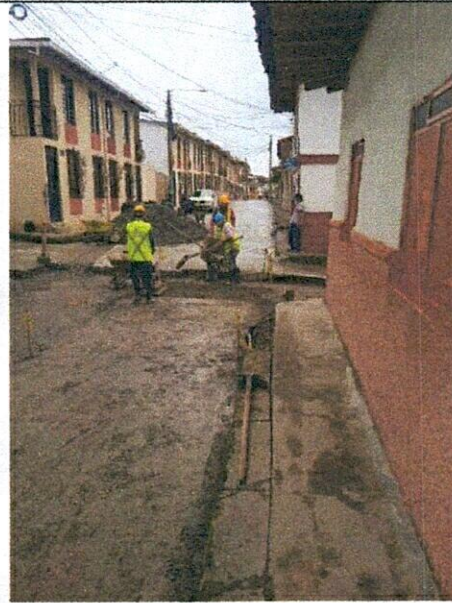

FOTO 10. Instalación de formaleta

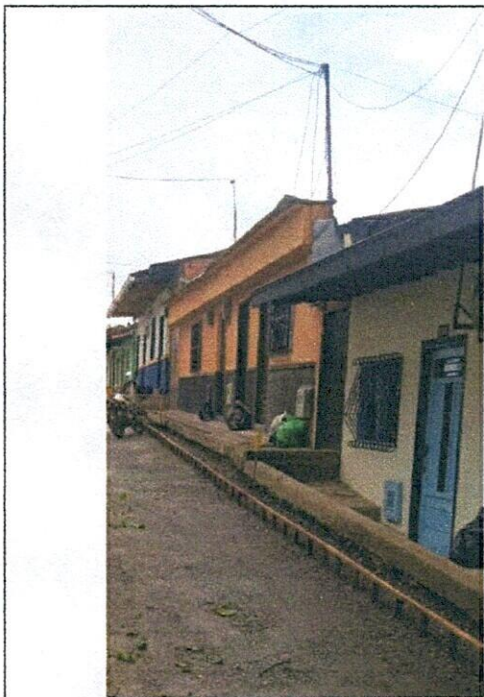

FOTO 11. Compactación de subbase



FOTO 12. Suministro e instalación de subbase

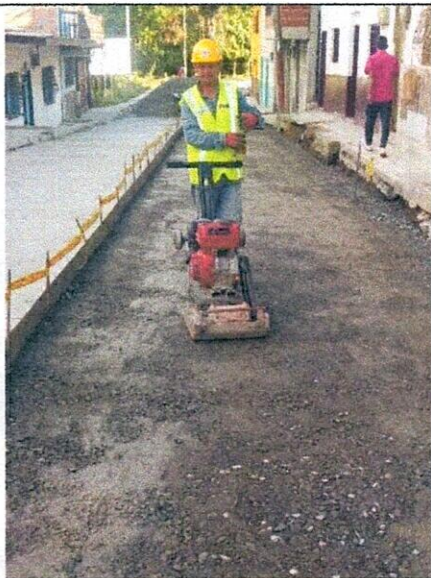

FOTO 13. Compactación de subbase



FOTO 14. Compactación de la subbase



FOTO 15. Instalación de cámara

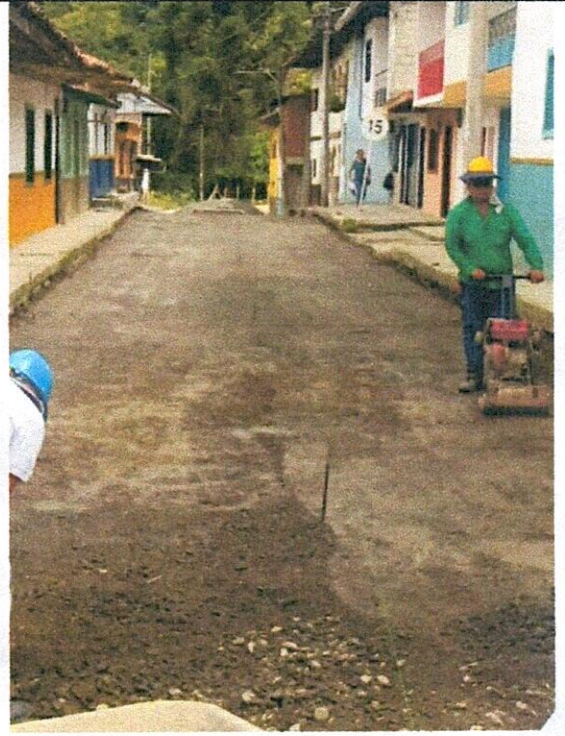

FOTO 16. Instalación de acero de refuerzo



FOTO 17. Instalación de acero de refuerzo



FOTO 18. Instalación de acero de refuerzo

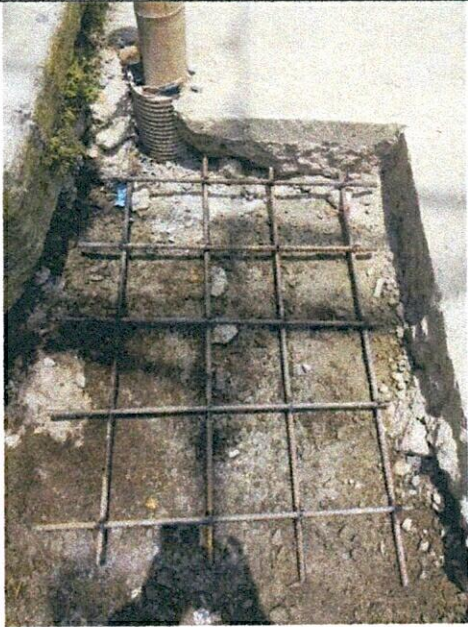

FOTO 19. Refuerzo para tapa



FOTO 20. Instalación de pasadores



FOTO 21. Suministro e instalación de canastilla



FOTO 22. Suministro e instalación de dovelas



FOTO 23. Suministro e instalación de dovelas

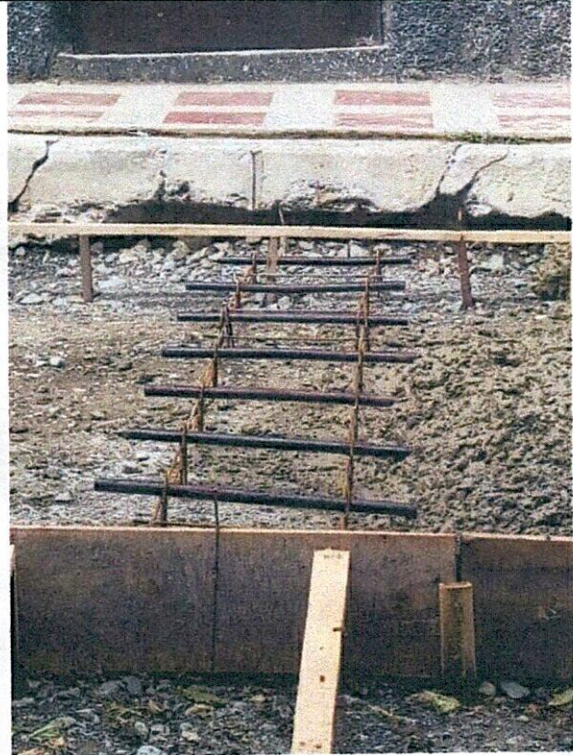

FOTO 24. Suministro e instalación de reja de sumidero



FOTO 25. Vaciado de pavimento MR-42



FOTO 26. Vaciado de pavimento MR-42

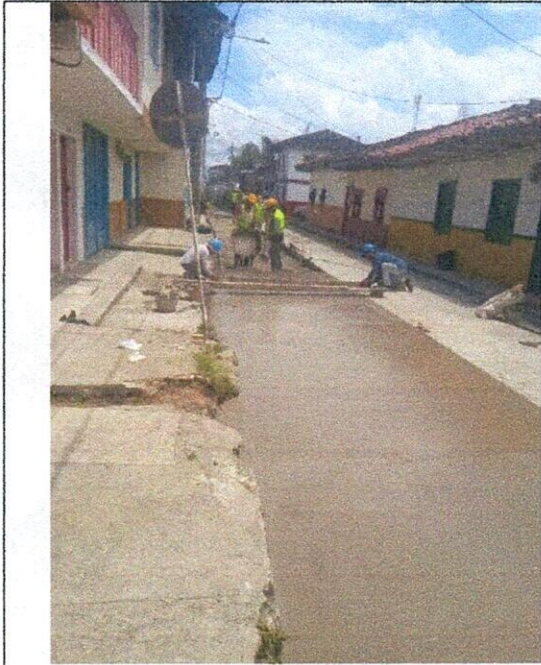

FOTO 27. Preparación de mezcla MR-42

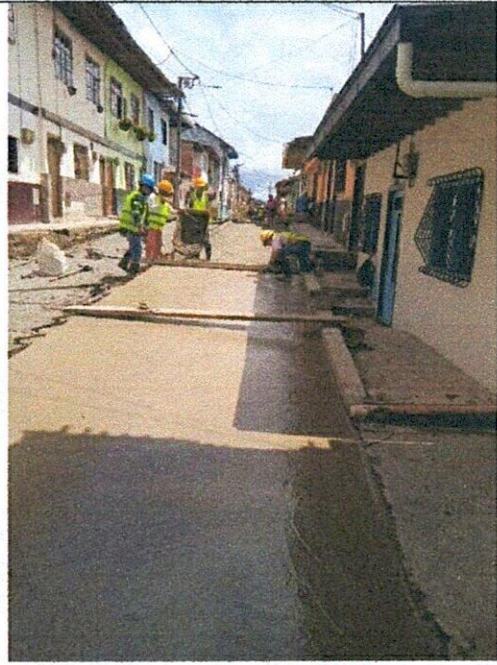

FOTO 28. Texturizado de pavimento

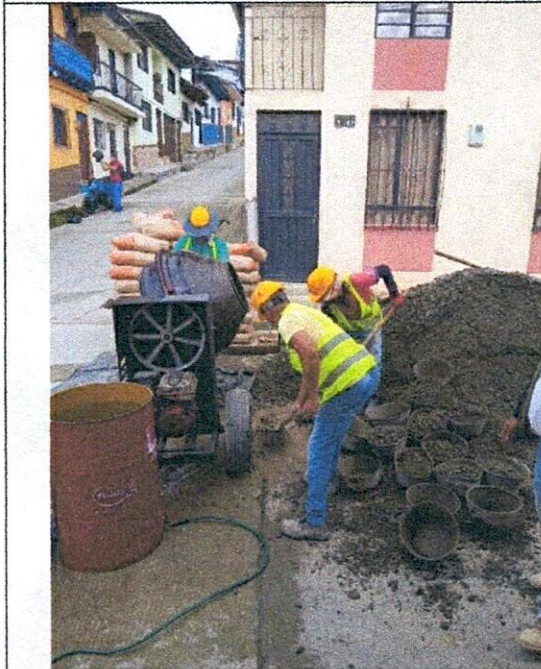

FOTO 29. Vibrado de pavimento

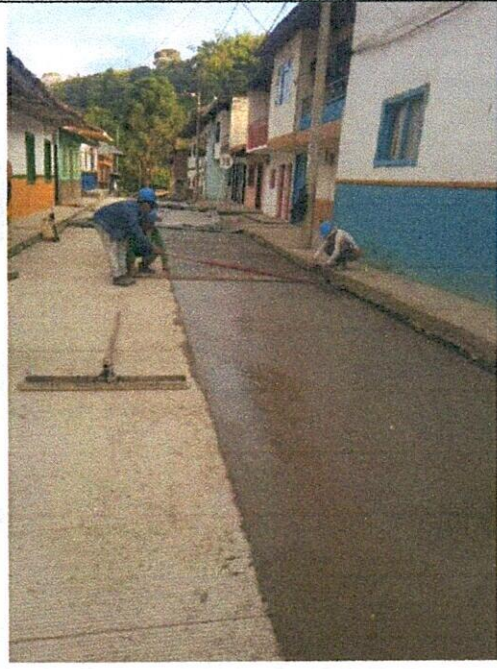

FOTO 30. Texturizado de pavimento



FOTO 31. Viguetas para ensayos



FOTO 32. Viguetas para ensayos



FOTO 13. Suministro e instalación de subbase



FOTO 14. Compactación de la subbase

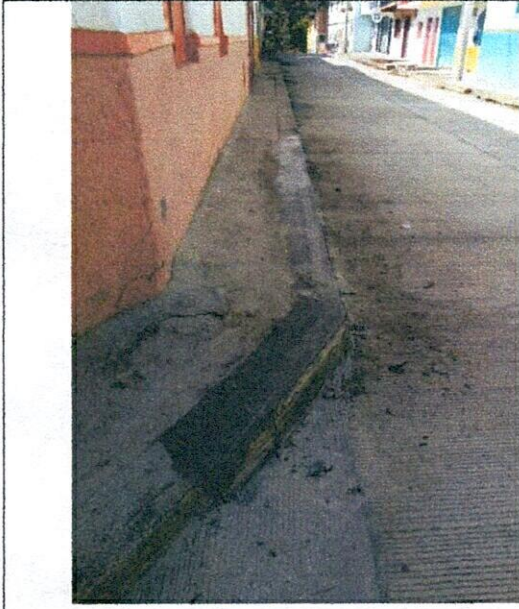

FOTO 15. Ensayo de densidad



FOTO 16. Formaletiado de sumidero

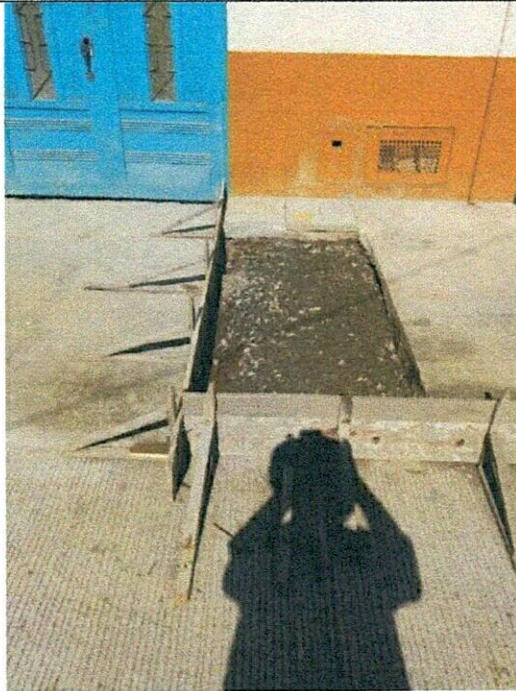

FOTO 13. Suministro e instalación de subbase



FOTO 14. Compactación de la subbase

NOVEDADES

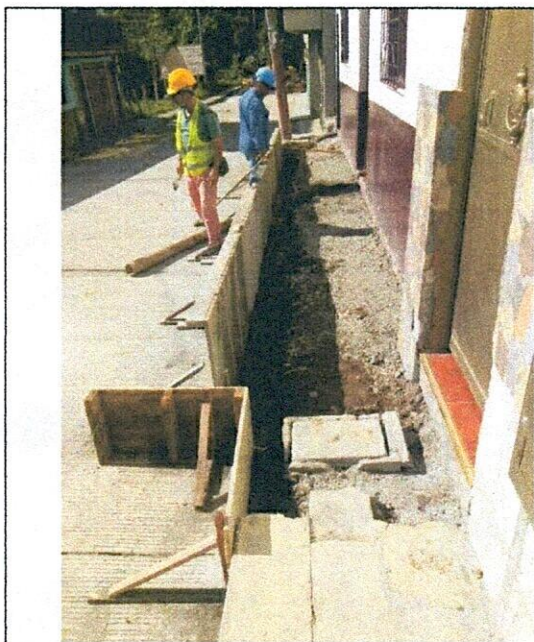
- Se recibió la obra con un empozamiento del agua al lado del sumidero existente la cual no se evacua por este.
- Se encuentra el lugar con franjas demolidas por donde instalaron la tubería
- Actividades realizadas:

Del 10 al 13 de agosto de 2022.

- Se inicia con las actividades de demolición con maquinaria amarilla.
- Se inicia con el retiro de escombros de la demolición.
- Se realiza excavaciones para la instalación de subbase granular.
- Se inicial labores de excavación para la nivelación del terreno.

Del 15 al 20 de agosto de 2022.

- Se realiza la evacuación de tierra sobrante de la excavación, por medio de volqueta.
- Se inicia con la instalación de sub - base granular.
- Se realiza la compactación para cada capa de sub - base granular.
- Se realiza el ensayo de densidad de cono y arena.
- Se inicia con la instalación de formaleta y rastrea para el vaciado.
- Se inicia con el vaciado pavimento MR-42 de un primer tramo de carril derecho.
- Se realiza el retiro de fórmata del vaciado.
- Se realiza cortes de pavimento.

INFORME DE OBRA N°1

Del 22 al 27 de agosto de 2022.

- Se instala la formaleta para la reja del sumidero.
- Se realiza instalación de acero de refuerzo para los platos de la cámara.
- Se realiza la instalación de sub – base y se compacta, en las franjas irregulares.
- Se realiza vaciado de pavimento MR-42 en la parte abajo y el carril izquierdo.
- Se realiza corte de pavimento vaciado.
- Se realiza la instalación de afirmado compactado para los andenes en mal estado
- Se instala formaleta para vaciado de andenes y sardineles en mas estado

Del 29 al 31 de agosto de 2022.

- Se realiza el vaciado de andenes y sardineles en mal estado.
- Se realiza la instalación de acero de refuerzo en las franjas irregulares.
- Se realiza el vaciado de pavimento MR-42 en las franjas irregulares.
- Se realiza corte y sellos.
-
- Las dimensiones del sumidero se redefinieron por parte de Empocaldas S.A E.S. P Quedando de igual forma a las que estaban.
- **Personal:**

OBJETO DEL CONTRATO DE OBRA																																	
OBRAS COMPLEMENTARIAS EN LA CARRERA 9 ENTRE CALLES 8 Y 9; ACUEDUCTO Y ALCANTARILLADO BLOQUERAS COMUNITARIAS, MUNICIPIO DE SALAMINA, DEPARTAMENTO DE CALDAS																																	
PERIODO	AGOSTO																																
DESCRIPCION EQUIPO	CANT/DIA	3	4	5	6	7	8	9	10	11	12	13	14	15	16	17	18	19	20	21	22	23	24	25	26	27	28	29	30	31	1	2	
PERSONAL CONTRATADO																																	
ING RESIDENTE	-	-	-	-	-	-	-	1	1	1	1	1	1	1	1	1	1	1	1	1	1	1	1	1	1	1	1	1	1	1	1	1	
MAESTRO	-	-	-	-	-	-	-	1	1	1	1	1	1	1	1	1	1	1	1	1	1	1	1	1	1	1	1	1	1	1	1	1	
OFICIAL	-	-	-	-	-	-	-	2	2	2	2	2	2	2	2	2	2	2	2	2	2	2	2	2	2	2	2	2	2	2	2	2	
AYUDANTE	-	-	-	-	-	-	-	7	7	7	7	7	7	7	7	7	7	7	7	7	7	7	7	7	7	7	7	7	7	7	7	7	

• **Equipo:**

EQUIPO	CANTIDAD
Martillo demoledor	1
Generador electrico	1
Vibrocompactador tipo rodillo	1
Vibrocompactador tipo rana	1
Concretadora de 1,5 sacos	1
Recla para concreto	1
Vibrador de concreto	1
Cortadora de concreto	1
Flota para concreto	1
Rastrillo para concreto	1
Pulidora	1
Retro Excavadora	1

 JOHN ESNEIDER CARDONA GUTIÉRREZ
 C.C 15.963.050
 CONTRATISTA

 JOSÉ FERNANDO CARO GUTIÉRREZ
 C.C 1.053.834.189
 INGENIERO RESIDENTE

NOMINA OBRA No. 01

OBJETO DEL CONTRATO	OBRAS COMPLEMENTARIAS EN LA CARRERA 9 ENTRE CALLES 8 Y 9; ACUEDUCTO Y ALcantarillado Bloqueras Comunitarias, Municipio de Salamina, Departamento de Caldas	PERIODO DE PAGO	DEL 01 AL 15 DE AGOSTO DEL 2022
CONTRATISTA	JOHN ESNEIDER CARDONA GUTIERREZ	FECHA DE PAGO	15/08/2022
	NIT/CC	15.963.050	

Id.	DATOS EMPLEADO			DEVENGADO										Neto pagado	RECEBI CONFORME					
	Cedula	NOMBRE Y APELLIDO	CARGO	Datos básicos		Sueldo devengado	Horas Extras Diurnas	Horas Extras Nocturnas	Reserva Nocturna	Horas Extras Nocturnas	Valor Horas Extras	SUBTOTAL	Subsidio de transporte			Total devengado	Aporte Salud	Aporte Pensión	Total deducciones	
				Sueldo Básico	Días															
1	15.955.928	Jose Gabriel Ramirez Atboleda	MAESTRO	2.000.000	15	1.000.000						1.000.000	58.586	1.058.586	40.000	40.000	80.000	978.586	<i>Sebastian Jairo</i>	
2	15.955.057	Javier Molina Perez	OFICIAL	1.600.000	14	746.667						746.667	54.680	801.347	29.867	29.867	59.733	741.614	<i>Jose Molina Perez</i>	
3	15.961.370	Dorian Mauricio Garcia Arenas	OFICIAL	1.600.000	14	746.667						746.667	54.680	801.347	29.867	29.867	59.733	741.614	<i>Dorian Mauricio Garcia Arenas</i>	
4	15.959.154	Luis Fernando Echeverry Ocampo	AYUDANTE	1.000.000	15	500.000						500.000	58.586	558.586	20.000	20.000	40.000	518.586	<i>Luis Fernando Echeverry</i>	
5	15.962.899	John Fredy Orozco Castañeda	AYUDANTE	1.000.000	13	433.333						433.333	50.775	484.108	17.333	17.333	34.667	449.441	<i>John Fredy Orozco</i>	
6	15.956.712	Jose Jairo Ruiz	AYUDANTE	1.000.000	15	500.000						500.000	58.586	558.586	20.000	20.000	40.000	518.586	<i>Jose Jairo Ruiz</i>	
7	15.961.391	Fernan Yepes Gil	AYUDANTE	1.000.000	10	333.333						333.333	39.057	372.391	13.333	13.333	26.667	345.724	<i>Fernan Yepes Gil</i>	
8	1.059.811.175	Robinson Ocampo Arroyabe	AYUDANTE	1.000.000	15	500.000						500.000	58.586	558.586	20.000	20.000	40.000	518.586	<i>Robinson Ocampo</i>	
9	15.957.145	Jose Faber Ocampo Montes	AYUDANTE	1.000.000	8	266.667						266.667	31.246	297.913	10.667	10.667	21.333	276.579	<i>Jose Faber Ocampo</i>	
10	15.958.959	John Javier Ramirez Castro	AYUDANTE	1.000.000	8	266.667						266.667	31.246	297.913	10.667	10.667	21.333	276.579	<i>John Ramirez</i>	
					0															
Totales						5.293.333						5.293.333	496.028	5.789.361	211.733	211.733	423.467	5.365.895		

JOHN ESNEIDER CARDONA GUTIERREZ
C.C. 15.963.050

NOMINA OBRA NO. 3

OBJETO DEL CONTRATO: OBRAS COMPLEMENTARIAS EN LA CARRERA 9 ENTRE CALLES 8 Y 9, ACUEDUCTO Y ALCANTARILLADO BLOQUERAS
 CONTRATISTA: JOHN ESNEIDER CARDONA GUTIERREZ
 PERIODO DE PAGO: DEL 16 AL 30 DE AGOSTO DEL 2022
 NITCC: 15.983.050
 FECHA DE PAGO: 30/08/2022

No	Cedula	NOMBRE Y APELLIDO	CARGO	Datos Basicos		DEVENGADO										Neto pagado	RECIBI CONFORME				
				Sueldo basico	Dias	Sueldo devengado	Horas Extra Ordinarias	Horas Extra Noordinarias	Recargo Nocturno	Horas Extra Com. 1/30	Horas Extra Com. 1/30	SubTOTAL	Subsidio de transporte	Total devengado	Aporte Salud			Aporte Pension	Total deducciones		
1	15.955.928	Jose Gabriel Ramirez Arboleda	MAESTRO	2.000.000	15	1.000.000								1.000.000	58.586	1.058.586	40.000	40.000	80.000	978.586	Germe David
2	15.955.057	Javier Molina Perez	OFICIAL	1.600.000	15	800.000								800.000	58.586	858.586	32.000	32.000	64.000	794.586	Jose Pablo R.
3	15.961.370	Dorian Mauricio Garcia Arenas	OFICIAL	1.600.000	15	800.000								800.000	58.586	858.586	32.000	32.000	64.000	794.586	DAN MORALES
6	15.956.712	Jose Jair Ruiz	AYUDANTE	1.000.000	15	500.000								500.000	58.586	558.586	20.000	20.000	40.000	518.586	JOSE JAIR
7	15.961.391	Fernan Yepes Gil	AYUDANTE	1.000.000	15	500.000								500.000	58.586	558.586	20.000	20.000	40.000	518.586	JOSE YEPES GIL
8	1.059.811.175	Robinson Ocampo Arroyave	AYUDANTE	1.000.000	15	500.000								500.000	58.586	558.586	20.000	20.000	40.000	518.586	Robinson Ocampo
9	15.957.145	Jose Faber Ocampo Montes	AYUDANTE	1.000.000	15	500.000								500.000	58.586	558.586	20.000	20.000	40.000	518.586	JOSE FABER
11	1.059.813.201	Andres Felipe Ovalvaro Londoño	AYUDANTE	1.000.000	13	433.333								433.333	50.775	484.108	17.333	17.333	34.667	449.441	Andres Felipe
12	15.961.734	Franzisco Alexander Garcia Arenas	AYUDANTE	1.000.000	14	466.667								466.667	54.890	521.557	18.667	18.667	37.333	484.014	Alexander Garcia
14	4.558.598	Carlos Arturo Muñoz Londoño	AYUDANTE	1.000.000	8	266.667								266.667	31.246	297.913	10.667	10.667	21.333	276.579	Carlos A. Muñoz
Totales														5.786.667	546.803	6.313.469	230.667	230.667	461.333	5.852.136	

JOHN ESNEIDER CARDONA GUTIERREZ
 C.C. 15.983.050

LIQUIDACIÓN PRESTACIONES SOCIALES POR TERMINACION DE CONTRATO No. 01

CONTRATISTA: JOHN ESNEIDER CARDONA GUTIERREZ

OBRAS COMPLEMENTARIAS EN LA CARRERA 9 ENTRE CALLES 8 Y 9; ACUEDUCTO Y ALCANTARILLADO BLOQUERAS COMUNITARIAS, MUNICIPIO DE SALAMINA, DEPARTAMENTO DE CALDAS

ENTIDAD : EMPOCALDAS S.A. E.S.P.

Para todos los efectos legales los abajo firmantes declaramos que recibimos de JOHN ESNEIDER CARDONA GUTIERREZ todas las prestaciones sociales por tiempo de servicios relacionados con la labor respectiva en la Construcción, quedamos en PAZ Y SALVO por todo concepto laboral, en especial en salarios, cesantías, intereses a las cesantías, vacaciones, dolaciones, incapacidades médicas y todos los asuntos inherentes al contrato laboral de trabajo y cualquier otro crédito originado en el vínculo que ahora se extingue u otros del mismo carácter que pudieren haber existido entre las partes con el trabajador, lo anterior debido a que renunciamos a nuestro cargo en el contrato de la referencia.

FECHA: 27 DE AGOSTO DE 2022

Nombre	Identificación	Cargo	Fecha de Inicio	Fecha de terminación	Días Trabajados	Basico Mensual	Basico diario	Cesantías	Intereses a las cesantías	Prima legal	Vacaciones	Total	Firma y cédula
4 Luis Fernando Echeverry Ocampo	15.958.154	AYUDANTE	1/08/2022	28/08/2022	28	1.000.000	33.333	86.891	811	86.891	38.889	213.500	<i>[Firma]</i>
10 John Javier Ramirez Castro	15.958.959	AYUDANTE	8/08/2022	28/08/2022	21	1.000.000	33.333	65.168	456	65.168	29.167	160.000	<i>[Firma]</i>
TOTAL												\$ 373.500	

CONTRATISTA

JOHN ESNEIDER CARDONA GUTIERREZ
 C.C. 15.963.050



F-GC-20
Versión 3
Junio 2019

GESTIÓN DE CONTRATACIÓN

INFORME DE SUPERVISIÓN CONTRATOS DE OBRA CIVIL

Informe Número	01	Fecha del informe	02/012/2021	Acta parcial	01	Acta final	
-------------------	----	----------------------	-------------	--------------	----	------------	--

Número del contrato	189 de 2022
Objeto:	OBRA 1: CONSTRUCCIÓN DE LAS REDES DE DISTRIBUCIÓN DE AGUA POTABLE Y DE ALCANTARILLADO DE AGUAS RESIDUALES Y AGUAS LLUVIAS EN LAS ONCE VIVIENDAS DE INTERÉS PRIORITARIO CORRESPONDIENTES AL PROGRAMA DENOMINADO: PRIMERO TU CASA, BLOQUERAS COMUNITARIAS, EN EL MARCO DEL CONVENIO INTERADMINISTRATIVO CELEBRADO ENTRE LA GOBERNACIÓN DEPARTAMENTAL Y EL MUNICIPIO DE SALAMINA CALDAS. OBRA 2: OBRAS COMPLEMENTARIAS DE LA REPOSICIÓN DE REDES DE ACUEDUCTO EN EL SECTOR EL HIPÓDROMO CARRERA 9 CALLES 8 Y 9 EN EL MUNICIPIO DE SALAMINA CALDAS.
Nombre Contratista:	JOHN ESNEIDER CARDONA GUTIÉRREZ
Fecha del contrato:	2 DE AGOSTO DE 2022
Plazo de ejecución:	60 DIAS CALENDARIO
Valor inicial:	\$ 150.396.188
Fecha de iniciación:	10 DE AGOSTO DE 2022
Fecha de suspensión:	N.A.
Fecha de reiniciación:	N.A.
Fecha de terminación inicial:	8 DE OCTUBRE DE 202
Nueva fecha de terminación:	N.A.
Adición (en valor):	N.A.
Prórroga (en tiempo):	N.A.
Supervisor:	INGENIERO JUAN PABLO ZULUAGA CORREA



F-GC-20
Versión 3
Junio 2019

GESTIÓN DE CONTRATACIÓN

INFORME DE SUPERVISIÓN CONTRATOS DE OBRA CIVIL

1. AVANCE DEL CONTRATO

1.1. Avance físico

Avance físico del periodo	80 %
Avance físico Acumulado	80 %

1.2. Informe de actividades (Se anexa resumen de ejecución de la obra)

INSTALACIÓN DE TUBERÍA		
SECCIONAL	SERVICIO	KILÓMETROS
SALAMINA	ACUEDUCTO	N.A.

1.3. Avance en tiempo

Plazo de ejecución:	60 DIAS
Tiempo total transcurrido:	22 DIAS
Avance Porcentual:	37 %

1.4. Registro fotográfico

OBRA 2: OBRAS COMPLEMENTARIAS DE LA REPOSICIÓN DE REDES DE ACUEDUCTO EN EL SECTOR EL HIPÓDROMO CARRERA 9 CALLES 8 Y 9 EN EL MUNICIPIO DE SALAMINA CALDAS.



F-GC-20
Versión 3
Junio 2019

GESTIÓN DE CONTRATACIÓN

INFORME DE SUPERVISIÓN CONTRATOS DE OBRA CIVIL



FOTO 1. Demolición pavimento antiguo con retroexcavadora de llantas



FOTO 2. Cascote producto de la demolición del pavimento carrera 9



FOTO 3. Retiro de escombros

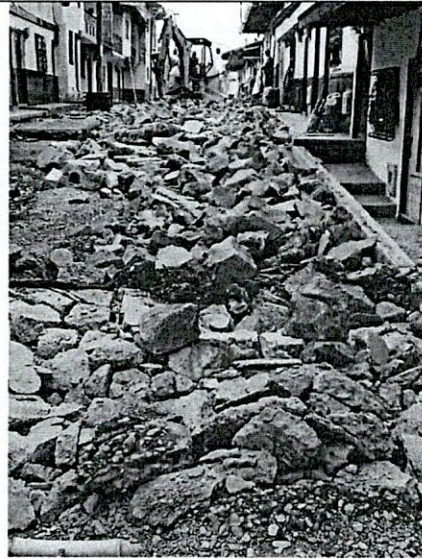

FOTO 4. Retiro de escombros



FOTO 5. Excavación con equipo mecánico



FOTO 6. Excavación y nivelación

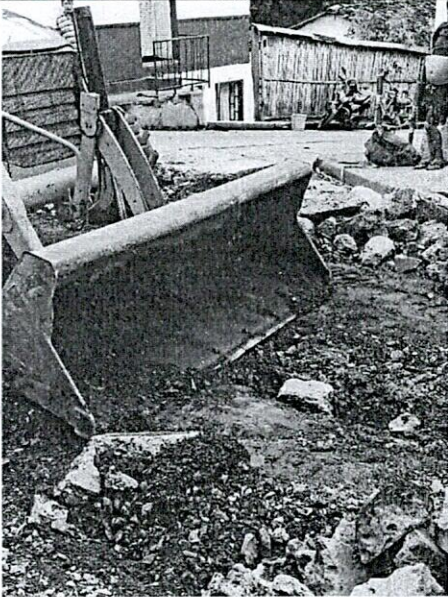

FOTO 7. Excavación de zonas para sustitución



FOTO 8. Excavación y nivelación para instalación de subbase



F-GC-20
Versión 3
Junio 2019

GESTIÓN DE CONTRATACIÓN

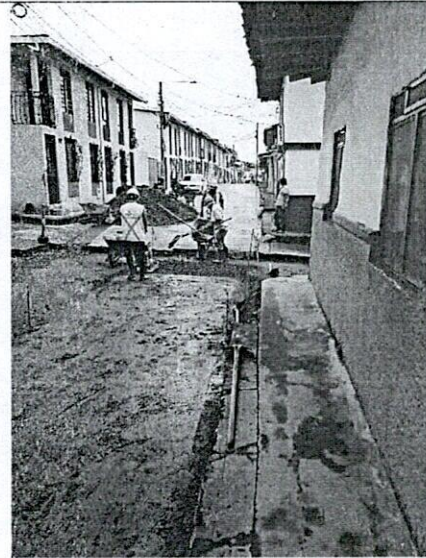
INFORME DE SUPERVISIÓN CONTRATOS DE OBRA CIVIL



FOTO 9. Instalación de formaleta para pavimento



FOTO 10. Instalación de formaleta para pavimento

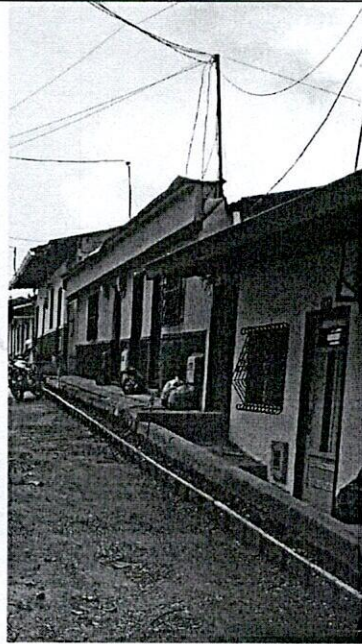

FOTO 11. Compactación de subbase



FOTO 12. Suministro e instalación de subbase



FOTO 13. Compactación mecánica (rana) de la subbase, luego de escarificación para sustitución

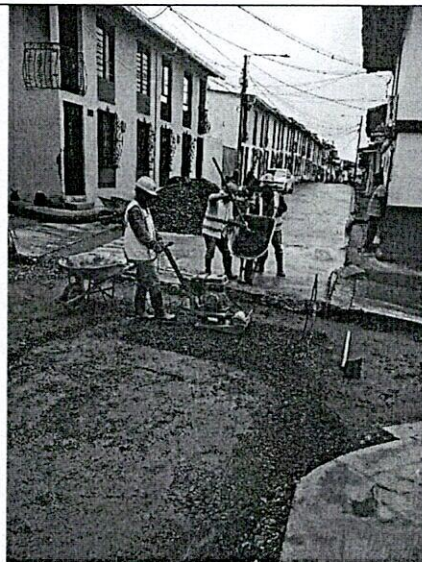

FOTO 14. Compactación mecánica (rana) de la subbase



FOTO 15. Instalación parrilla para refuerzo de área irregular contorno cámara de inspección

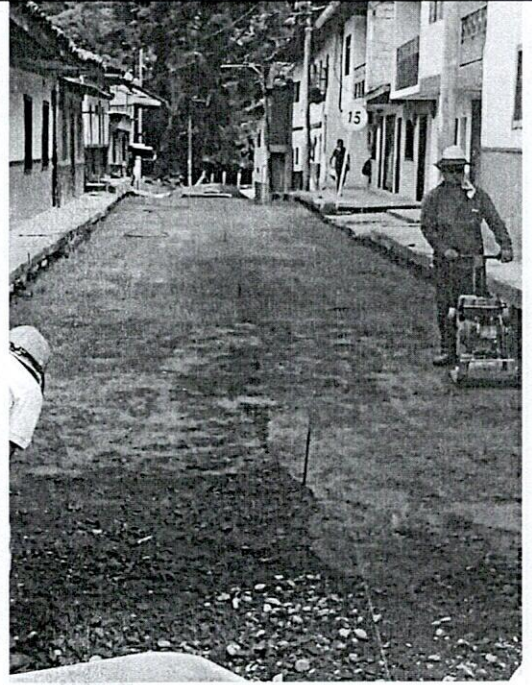

FOTO 16. Instalación de acero de refuerzo



FOTO 17. Instalación de acero de refuerzo

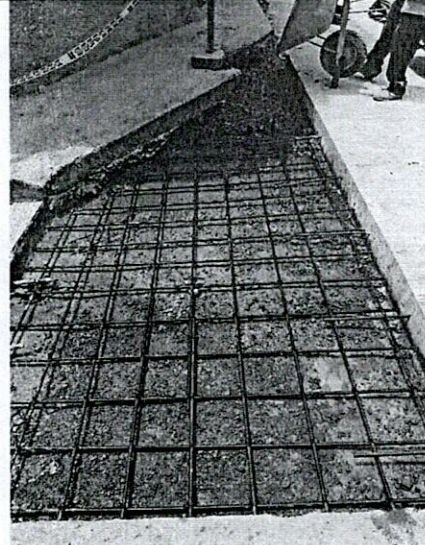

FOTO 18. Instalación de acero de refuerzo

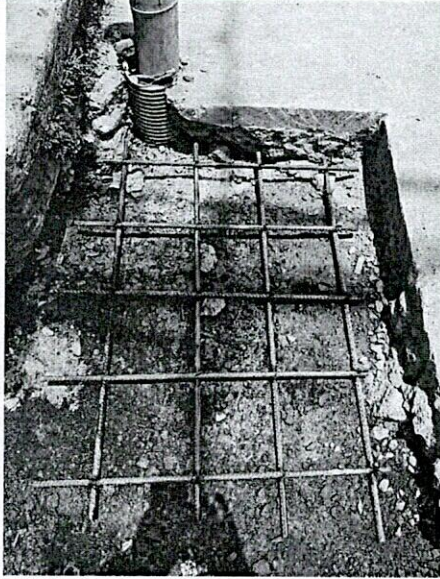

FOTO 19. Refuerzo para tapa

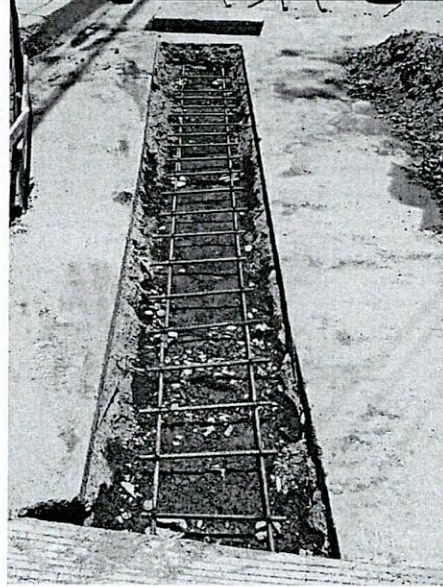

FOTO 20. Instalación de pasadores

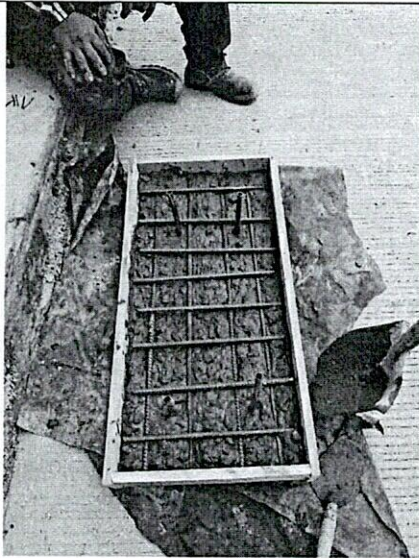

FOTO 21. Suministro e instalación de canastilla



FOTO 22. Suministro e instalación de dovelas

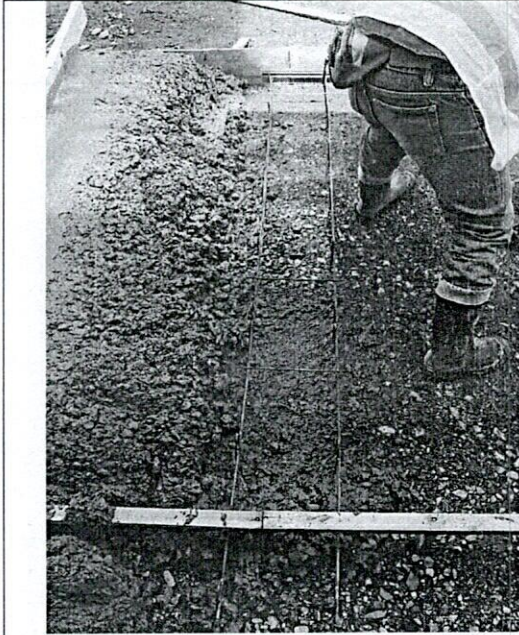

FOTO 23. Suministro e instalación de dovelas

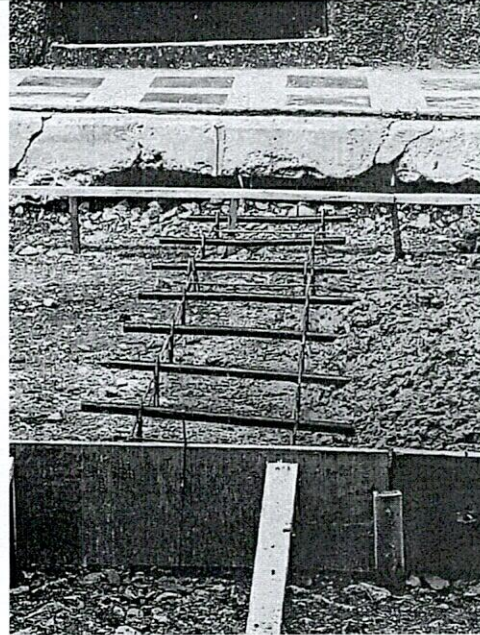

FOTO 24. Suministro e instalación de reja de sumidero



F-GC-20
Versión 3
Junio 2019

GESTIÓN DE CONTRATACIÓN

INFORME DE SUPERVISIÓN CONTRATOS DE OBRA CIVIL



FOTO 25. Vaciado de pavimento MR-42



FOTO 26. Vaciado de pavimento MR-42

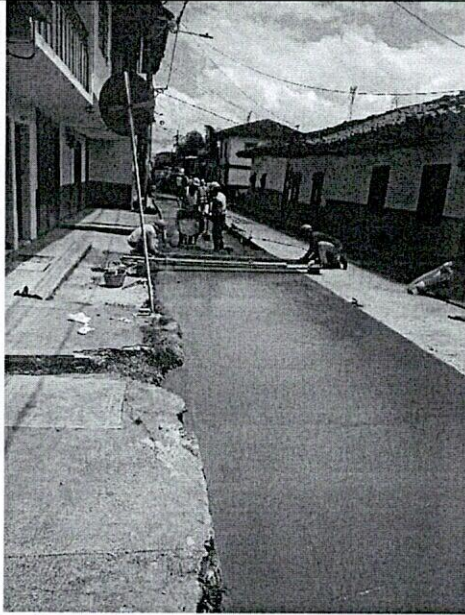

FOTO 27. Vaciado de concreto con diseño de mezcla para MR-42

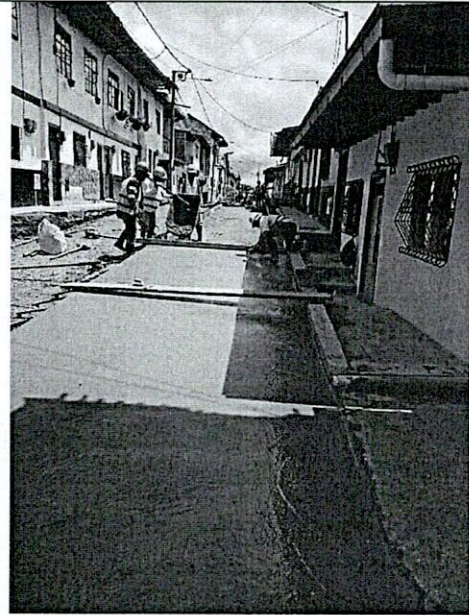

FOTO 28. Terminado con rastrillo



FOTO 29. Vibrado de pavimento



FOTO 30. Texturizado de pavimento

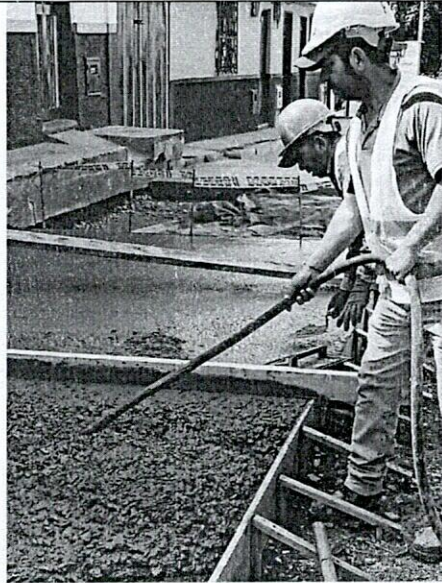

FOTO 31. Toma de muestras para determinar módulo de la flexión del pavimento



FOTO 32. Imagen de los cajones para ensayo



F-GC-20
Versión 3
Junio 2019

GESTIÓN DE CONTRATACIÓN

INFORME DE SUPERVISIÓN CONTRATOS DE OBRA CIVIL



FOTO 13. Reparaciones andenes



FOTO 14. Reparación de los andenes mas afectados



FOTO 15. Vaciado peatonal

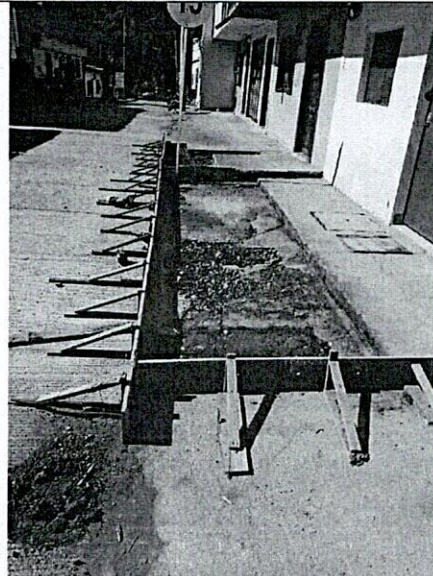

FOTO 16. Formateado de andenes

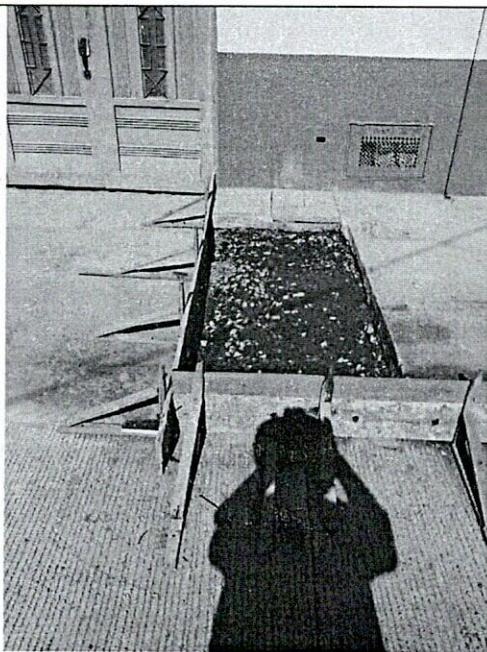

FOTO 13. Suministro e instalación de subbase peatonales

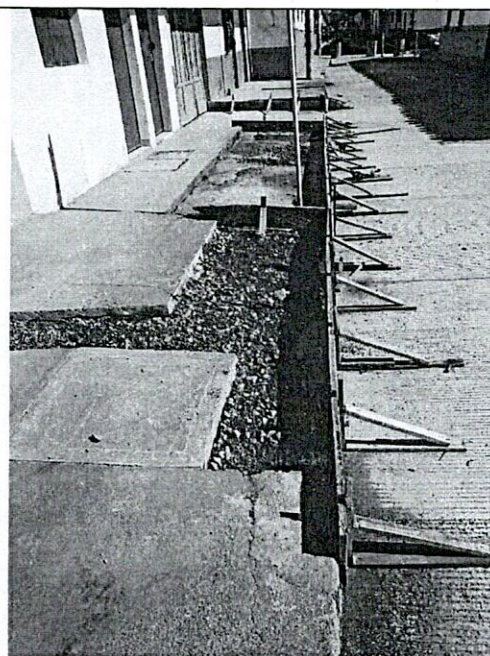

FOTO 14. Compactación de la subbase para andenes

1.5. Problemáticas con la obra :

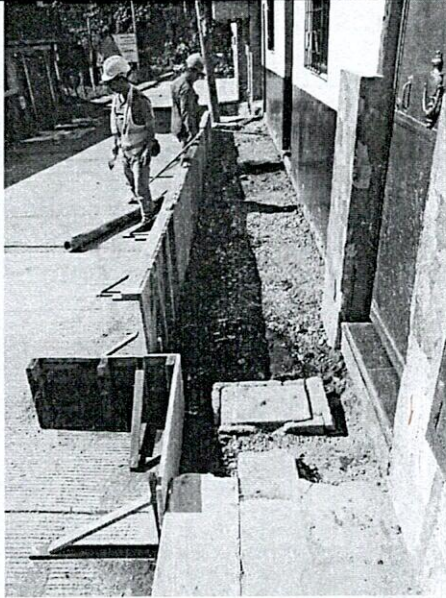
1. Dadas las condiciones de la obra inicial de reposición de redes de acueducto y las correspondientes domiciliarias, se afectaron principalmente las peatonales existentes a lo largo de la carrera 9.
2. Debido a la curva vertical central existente de la vía, con tendencia a ser más alta hacia la parte céntrica de la longitud de la carrera 9 (entre calles 8 y 9), se dieron puntos críticos por altura de los andenes al momento de la demolición y nivelación para acomodación de la subbase.
3. Como consecuencia de los niveles con los cuales se trabajó en campo, se encontró que el imbornal doble localizado en el sector inferior de la calle 9 se encontraba más alto de la zona límite del pavimento vaciado en el contrato anterior, por lo cual se debió realizar una modificación de la estructura del mismo para desaguar debidamente las aguas superficiales hacia dicho punto.
4. Se encontraron algunas zonas con material orgánico que debió ser sobreexcavado para efectuar la sustitución de material por subbase compactada, garantizando la estabilidad de la losa de concreto (foto 13).

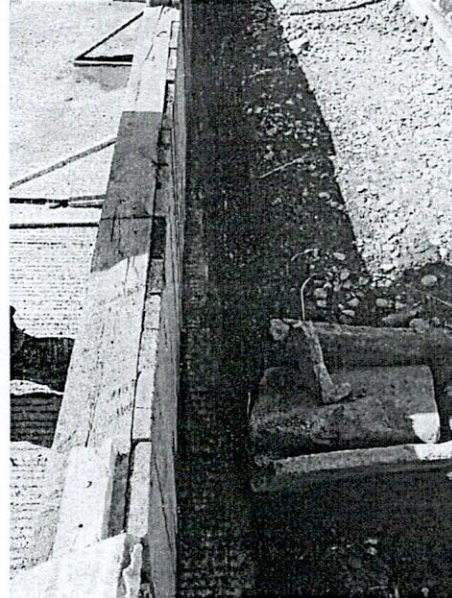

F-GC-20
Versión 3
Junio 2019

GESTIÓN DE CONTRATACIÓN

INFORME DE SUPERVISIÓN CONTRATOS DE OBRA CIVIL

5. Debido a las condiciones de irregularidad de algunas losas que por su configuración fueron especiales, así como de las losas de centro donde se localiza la cámara de inspección de alcantarillado, debieron ser reforzadas con acero de $\frac{1}{2}$ pulgada en toda el área centrándose en el espesor de la losa fundida (foto 15 a 19).
6. Teniendo en cuenta la existencia de diferencias de altura entre el nivel de terminado de pavimento y algunos andenes que por su altura dejaban oquedades que podían mantener el problema original del control de agua superficial infiltrada hacia las viviendas de la margen izquierda (sentido calle 8 a 9), debió realizarse el vaciado de concreto generando superficies bajo los andenes existentes para garantizar el soporte y la impermeabilidad requerida de los espacios existentes.
7. Si bien se tenían algunas cantidades del presupuesto original para la construcción de tramos de andenes nuevos, luego de revisado el estado general de la mayoría de los mismos y las afectaciones aludidas, se consideró por tema presupuestal final luego de la ejecución de la obra principal de pavimento, realizar la reparación de algunos de menor deterioro y solo la reconstrucción de tramos realmente destruidos.

1.6. Avance financiero

Inversión Contratada:	\$150.396.188
Inversión ejecutada en el periodo:	\$120.274.270
Porcentaje ejecutado en el periodo:	80 %
Inversión total ejecutada:	\$120.274.270
Porcentaje total ejecutado:	80 %



F-GC-20
Versión 3
Junio 2019

GESTIÓN DE CONTRATACIÓN

INFORME DE SUPERVISIÓN CONTRATOS DE OBRA CIVIL

2. CONTROL SOBRE PÓLIZAS VIGENTES

LUGAR DE EJECUCIÓN	SALAMINA - CALDAS
VALOR	\$150.396.188
CONTRATISTA	JOHN ESNEIDER CARDONA GUTIERREZ
CC	15.963.050 DE SALAMINA
PLAZO	60 DÍAS CALENDARIO CONTADOS DESDE LA SUSCRIPCIÓN DEL ACTA DE INICIO
PÓLIZA DE CUMPLIMIENTO No.	500-47-994000023890
PÓLIZA DE RCE No.	500-74-994000004427
COMPañIA DE SEGUROS	ASEGURADORA SOLIDARIA DE COLOMBIA

GARANTIA	CUMPLE	VIGENCIA		VALOR AMPARADO
		DESDE	HASTA	
CUMPLIMIENTO	SI	2-ago-22	2-ene-23	\$ 45.118.856,40
PAGO DE SALARIOS Y PRESTACIONES SOCIALES E INDEMNIZACIONES LABORALES	SI	2-ago-22	2-oct-25	\$ 30.079.237,60
ESTABILIDAD Y CALIDAD DE LA OBRA	SI	5 AÑOS, 0 MESES Y 0 DÍAS		\$ 30.079.237,60
RESPONSABILIDAD CIVIL EXTRA CONTRACTUAL	SI	2-ago-22	2-ene-23	\$ 45.118.856,40

NOTA: LA VIGENCIA DEL AMPARO DE ESTABILIDAD Y CALIDAD DE LA OBRA SE ACTUALIZARÁ CON LA FIRMA DEL ACTA DE RECIBO FINAL DE LA OBRA

REQUISITOS LEGALIZACION	CUMPLE
ESTAMPILLA PRODESARROLLO	NA
ESTAMPILLA PROUNIVERSIDAD	NA
ESTAMPILLA PROHOSPITAL STA SOFIA	NA
ESTAMPILLA PRO ADULTO MAYOR	NA
CLAUSULAS EXORBITANTES	NO

LOS AMPAROS ANTERIORES SE ENCUENTRAN CONFORME A LA EXIGENCIA CONTRACTUAL CUMPLE CON LO ESTIPULADO EN EL DECRETO 1082 DE 2015, ADEMÁS SE AJUSTA A LO ESTIPULADO EN EL CONTRATO 0189 DE 2022 EN LO REFERENTE A GARANTÍAS

3. CONTROL DEL CUMPLIMIENTO DE LA SEGURIDAD SOCIAL INTEGRAL

Teniendo en cuenta la fecha de corte del acta se anexan los documentos de afiliación a la seguridad social de los trabajadores empleados en la obra de pavimento de la carrera 9 entre calles 8 y 9.

NOMBRE DEL TRABAJADOR	ARP	EPS	AFP	PARAFISCALES	FIC
TODOS LOS TRABAJADORES	X	X	X	X	X

4. CONTROL PAGO SEGURIDAD SOCIAL DEL CONTRATISTA

Se aporta certificación juramentada de pago de los aportes de la seguridad del contratista y el personal a cargo de la obra para el trámite del pago del acta 1 parcial.

 F-GC-20 Versión 3 Junio 2019	GESTIÓN DE CONTRATACIÓN	
	INFORME DE SUPERVISIÓN CONTRATOS DE OBRA CIVIL	

5. CONTROL DE SEGURIDAD INDUSTRIAL Y DOTACIÓN

Fecha de inspección	CASCO	OVEROL	GUANTES	BOTAS	CARNET	CHALECO	SEÑALIZACIÓN	CAPACITACIÓN SOBRE EL USOS DE LAOS ELEMENTOS DE PROTECCIÓN PERSONAL	
	A	NA	A	A	NA	A	A	A	
Convenciones: A:adecuada - D:deficiente - N/U: No usan - N/A: No aplica									

6. MEMORIA DE CÁLCULO DE CANTIDADES DE OBRA A PAGAR

Se anexan al acta de obra ejecutada para la Obra No 1 (pavimento carrera 9) las cantidades de obra detalladas ejecutadas.

7. IMPACTO SOCIAL DE LA OBRA

7.1. EMPLEOS GENERADOS

La totalidad de los trabajadores de mano de obra no calificada y maestro son del municipio de Salamina (11 trabajadores entre ayudantes, oficiales y maestro de obra).

7.2. POBLACIÓN BENEFICIADA

Habitantes de la carrera 9 entre calles 8 y 9 y usuarios y transeúntes del sector (paso de municipio de Pacora alterno vehicular para los viajeros al municipio de Pacora o viceversa).

8. DOCUMENTOS ANEXOS

DOCUMENTO	SI	N/A
Acta de entorno		x
Acta de veeduría		x
Acta de convenio de precios		x
Plan de manejo ambiental		x
Ensayos de laboratorio	x	
Acta de suspensión y reanudación (Con la respectiva justificación)		x
Informe de actividades o Bitácora	x	
Actualización de la póliza de calidad o estabilidad con la fecha del acta de liquidación.		x
Paz y Salvo oficina de trabajo.		x
Paz y salvo del contratista donde conste que pago la seguridad social integral y parafiscales de los trabajadores a cargo en la obra.	x	



F-GC-20
Versión 3
Junio 2019

GESTIÓN DE CONTRATACIÓN

INFORME DE SUPERVISIÓN CONTRATOS DE OBRA CIVIL

DOCUMENTO	SI	N/A
Relación de todas las domiciliarias que se reconstruyan en donde se indique el suscriptor, el número del contador, la dirección, la autorización del propietario para esta reposición y las cantidades de obra de cada una y el valor.		x
Memoria de cálculo de cantidades de obra a pagar	x	

Calificación entrega de la obra: Excelente 4 – Buena 3 – Regular 2 – Mala 1

4

NOMBRE DEL SUPERVISOR

FIRMA DEL SUPERVISOR



F-GC-20
Versión 3
Junio 2019

GESTIÓN DE CONTRATACIÓN

INFORME DE SUPERVISIÓN CONTRATOS DE OBRA CIVIL

Informe Número	01	Fecha del informe	02/012/2021	Acta parcial	01	Acta final	
----------------	----	-------------------	-------------	--------------	----	------------	--

Número del contrato	189 de 2022
Objeto:	OBRA 1: CONSTRUCCIÓN DE LAS REDES DE DISTRIBUCIÓN DE AGUA POTABLE Y DE ALCANTARILLADO DE AGUAS RESIDUALES Y AGUAS LLUVIAS EN LAS ONCE VIVIENDAS DE INTERÉS PRIORITARIO CORRESPONDIENTES AL PROGRAMA DENOMINADO: PRIMERO TU CASA, BLOQUERAS COMUNITARIAS, EN EL MARCO DEL CONVENIO INTERADMINISTRATIVO CELEBRADO ENTRE LA GOBERNACIÓN DEPARTAMENTAL Y EL MUNICIPIO DE SALAMINA CALDAS. OBRA 2: OBRAS COMPLEMENTARIAS DE LA REPOSICIÓN DE REDES DE ACUEDUCTO EN EL SECTOR EL HIPÓDROMO CARRERA 9 CALLES 8 Y 9 EN EL MUNICIPIO DE SALAMINA CALDAS.
Nombre Contratista:	JOHN ESNEIDER CARDONA GUTIÉRREZ
Fecha del contrato:	2 DE AGOSTO DE 2022
Plazo de ejecución:	60 DIAS CALENDARIO
Valor inicial:	\$ 150.396.188
Fecha de iniciación:	10 DE AGOSTO DE 2022
Fecha de suspensión:	N.A.
Fecha de reiniciación:	N.A.
Fecha de terminación inicial:	8 DE OCTUBRE DE 202
Nueva fecha de terminación:	N.A.
Adición (en valor):	N.A.
Prórroga (en tiempo):	N.A.
Supervisor:	INGENIERO JUAN PABLO ZULUAGA CORREA



F-GC-20
Versión 3
Junio 2019

GESTIÓN DE CONTRATACIÓN

INFORME DE SUPERVISIÓN CONTRATOS DE OBRA CIVIL

1. AVANCE DEL CONTRATO

1.1. Avance físico

Avance físico del periodo	80 %
Avance físico Acumulado	80 %

1.2. Informe de actividades (Se anexa resumen de ejecución de la obra)

INSTALACIÓN DE TUBERÍA		
SECCIONAL	SERVICIO	KILÓMETROS
SALAMINA	ACUEDUCTO	N.A.

1.3. Avance en tiempo

Plazo de ejecución:	60 DIAS
Tiempo total transcurrido:	22 DIAS
Avance Porcentual:	37 %

1.4. Registro fotográfico

OBRA 2: OBRAS COMPLEMENTARIAS DE LA REPOSICIÓN DE REDES DE ACUEDUCTO EN EL SECTOR EL HIPÓDROMO CARRERA 9 CALLES 8 Y 9 EN EL MUNICIPIO DE SALAMINA CALDAS.



FOTO 1. Demolición pavimento antiguo con retroexcavadora de llantas



FOTO 2. Cascote producto de la demolición del pavimento carrera 9



FOTO 3. Retiro de escombros

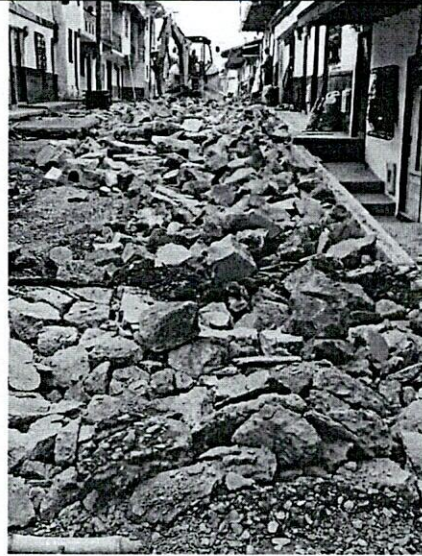

FOTO 4. Retiro de escombros



FOTO 5. Excavación con equipo mecánico



FOTO 6. Excavación y nivelación

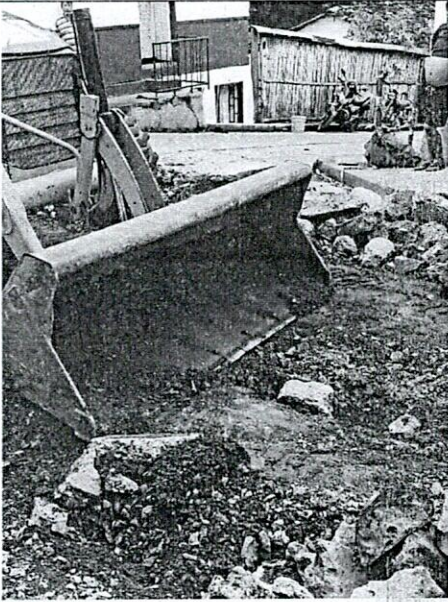

FOTO 7. Excavación de zonas para sustitución



FOTO 8. Excavación y nivelación para instalación de subbase



F-GC-20
Versión 3
Junio 2019

GESTIÓN DE CONTRATACIÓN

INFORME DE SUPERVISIÓN CONTRATOS DE OBRA CIVIL



FOTO 9. Instalación de formaleta para pavimento



FOTO 10. Instalación de formaleta para pavimento

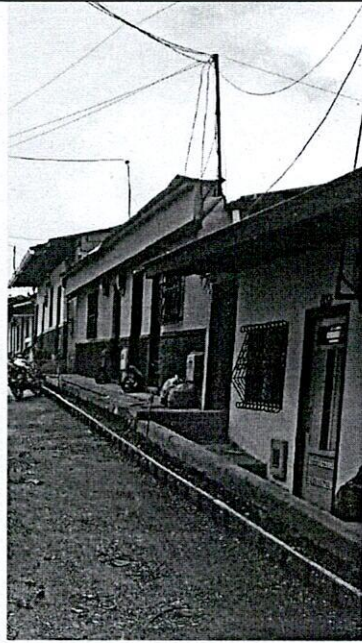

FOTO 11. Compactación de subbase



FOTO 12. Suministro e instalación de subbase



FOTO 13. Compactación mecánica (rana) de la subbase, luego de escarificación para sustitución

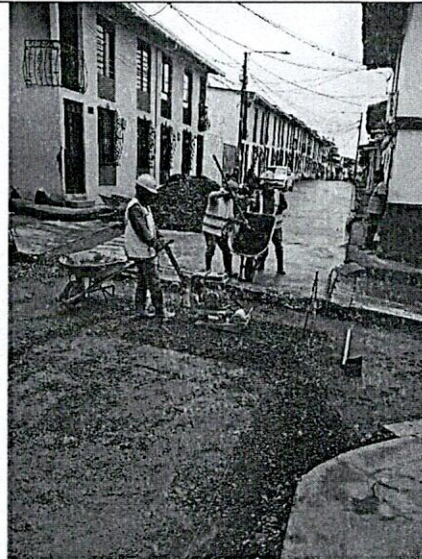

FOTO 14. Compactación mecánica (rana) de la subbase



FOTO 15. Instalación parrilla para refuerzo de área irregular contorno cámara de inspección



FOTO 16. Instalación de acero de refuerzo



F-GC-20
Versión 3
Junio 2019

GESTIÓN DE CONTRATACIÓN

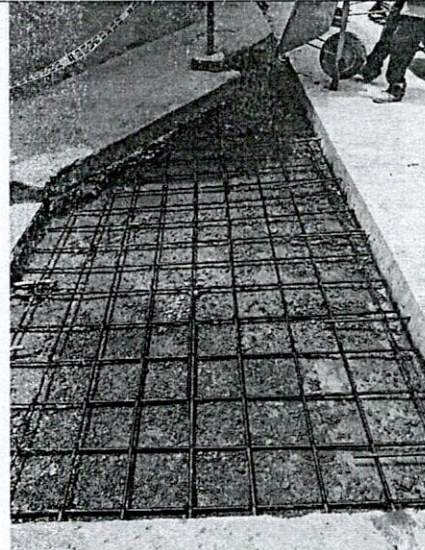
INFORME DE SUPERVISIÓN CONTRATOS DE OBRA CIVIL



FOTO 17. Instalación de acero de refuerzo



FOTO 18. Instalación de acero de refuerzo

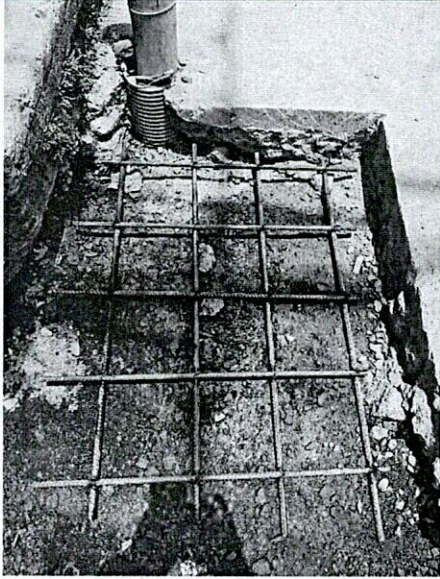

FOTO 19. Refuerzo para tapa

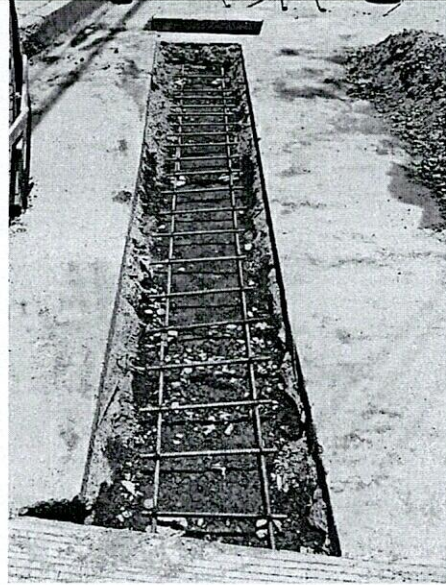

FOTO 20. Instalación de pasadores

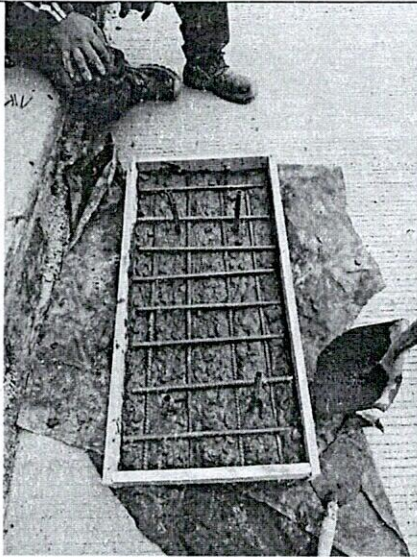

FOTO 21. Suministro e instalación de canastilla



FOTO 22. Suministro e instalación de dovelas



FOTO 23. Suministro e instalación de dovelas

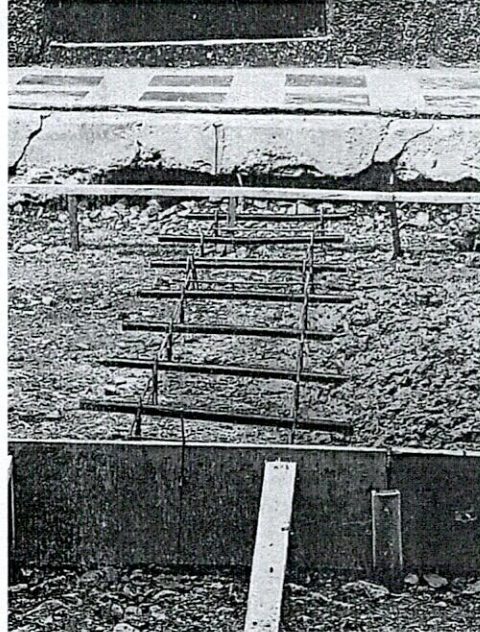

FOTO 24. Suministro e instalación de reja de sumidero



F-GC-20
Versión 3
Junio 2019

GESTIÓN DE CONTRATACIÓN

INFORME DE SUPERVISIÓN CONTRATOS DE OBRA CIVIL



FOTO 25. Vaciado de pavimento MR-42



FOTO 26. Vaciado de pavimento MR-42



FOTO 27. Vaciado de concreto con diseño de mezcla para MR-42

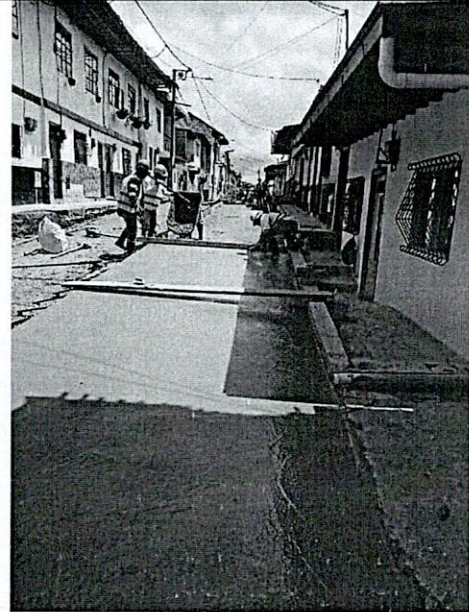

FOTO 28. Terminado con rastrillo



FOTO 29. Vibrado de pavimento

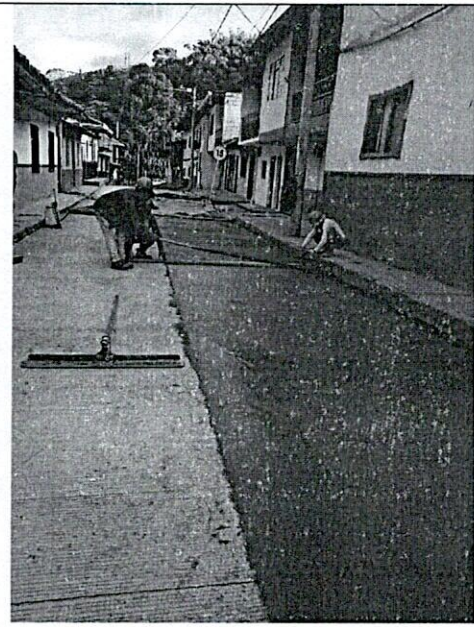

FOTO 30. Texturizado de pavimento



FOTO 31. Toma de muestras para determinar módulo de la flexión del pavimento



FOTO 32. Imagen de los cajones para ensayo



F-GC-20
Versión 3
Junio 2019

GESTIÓN DE CONTRATACIÓN

INFORME DE SUPERVISIÓN CONTRATOS DE OBRA CIVIL



FOTO 13. Reparaciones andenes



FOTO 14. Reparación de los andenes mas afectados

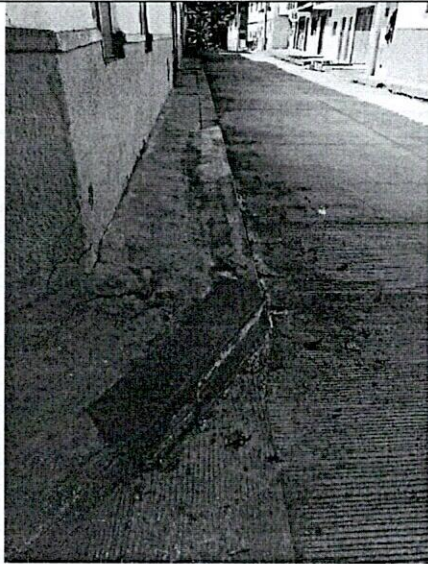

FOTO 15. Vaciado peatonal



FOTO 16. Formateado de andenes

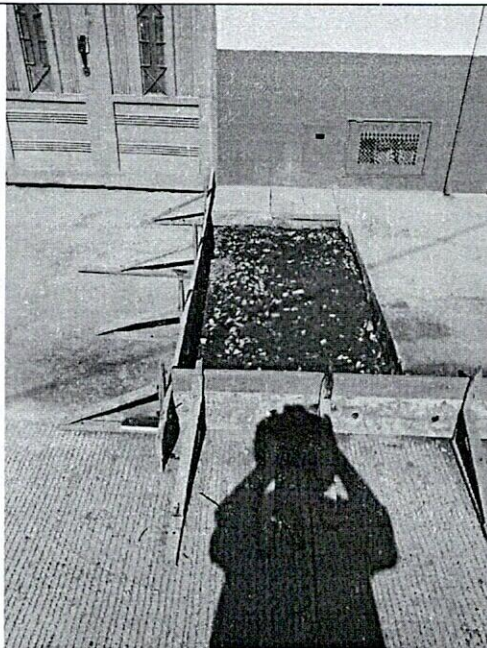

FOTO 13. Suministro e instalación de subbase peatonales

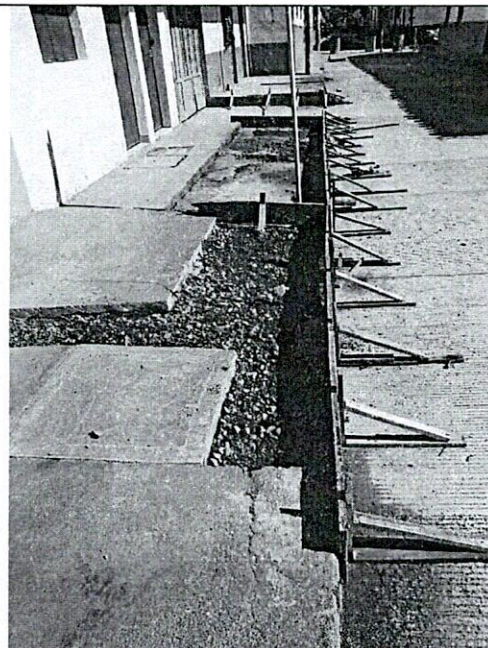

FOTO 14. Compactación de la subbase para andenes

1.5. Problemáticas con la obra :

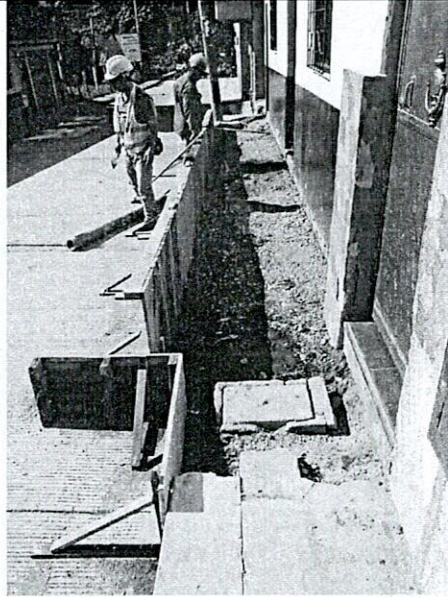
1. Dadas las condiciones de la obra inicial de reposición de redes de acueducto y las correspondientes domiciliarias, se afectaron principalmente las peatonales existentes a lo largo de la carrera 9.
2. Debido a la curva vertical central existente de la vía, con tendencia a ser más alta hacia la parte céntrica de la longitud de la carrera 9 (entre calles 8 y 9), se dieron puntos críticos por altura de los andenes al momento de la demolición y nivelación para acomodación de la subbase.
3. Como consecuencia de los niveles con los cuales se trabajó en campo, se encontró que el imbornal doble localizado en el sector inferior de la calle 9 se encontraba más alto de la zona límite del pavimento vaciado en el contrato anterior, por lo cual se debió realizar una modificación de la estructura del mismo para desaguar debidamente las aguas superficiales hacia dicho punto.
4. Se encontraron algunas zonas con material orgánico que debió ser sobreexcavado para efectuar la sustitución de material por subbase compactada, garantizando la estabilidad de la losa de concreto (foto 13).

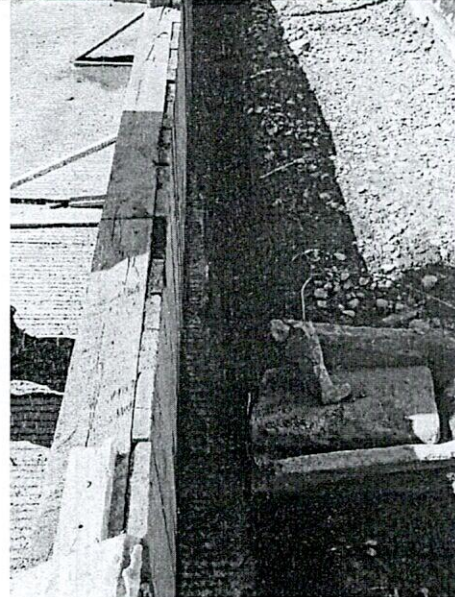

F-GC-20
Versión 3
Junio 2019

GESTIÓN DE CONTRATACIÓN

INFORME DE SUPERVISIÓN CONTRATOS DE OBRA CIVIL

5. Debido a las condiciones de irregularidad de algunas losas que por su configuración fueron especiales, así como de las losas de centro donde se localiza la cámara de inspección de alcantarillado, debieron ser reforzadas con acero de $\frac{1}{2}$ pulgada en toda el área centrándose en el espesor de la losa fundida (foto 15 a 19).
6. Teniendo en cuenta la existencia de diferencias de altura entre el nivel de terminado de pavimento y algunos andenes que por su altura dejaban oquedades que podían mantener el problema original del control de agua superficial infiltrada hacia las viviendas de la margen izquierda (sentido calle 8 a 9), debió realizarse el vaciado de concreto generando superficies bajo los andenes existentes para garantizar el soporte y la impermeabilidad requerida de los espacios existentes.
7. Si bien se tenían algunas cantidades del presupuesto original para la construcción de tramos de andenes nuevos, luego de revisado el estado general de la mayoría de los mismos y las afectaciones aludidas, se consideró por tema presupuestal final luego de la ejecución de la obra principal de pavimento, realizar la reparación de algunos de menor deterioro y solo la reconstrucción de tramos realmente destruidos.

1.6. Avance financiero

Inversión Contratada:	\$150.396.188
Inversión ejecutada en el periodo:	\$120.274.270
Porcentaje ejecutado en el periodo:	80 %
Inversión total ejecutada:	\$120.274.270
Porcentaje total ejecutado:	80 %



F-GC-20
Versión 3
Junio 2019

GESTIÓN DE CONTRATACIÓN

INFORME DE SUPERVISIÓN CONTRATOS DE OBRA CIVIL

2. CONTROL SOBRE PÓLIZAS VIGENTES

LUGAR DE EJECUCIÓN	SALAMINA - CALDAS
VALOR	\$150.396.188
CONTRATISTA	JOHN ESNEIDER CARDONA GUTIERREZ
CC	15.963.050 DE SALAMINA
PLAZO	60 DÍAS CALENDARIO CONTADOS DESDE LA SUSCRIPCIÓN DEL ACTA DE INICIO
PÓLIZA DE CUMPLIMIENTO No.	500-47-994000023890
PÓLIZA DE RCE No.	500-74-994000004427
COMPañIA DE SEGUROS	ASEGURADORA SOLIDARIA DE COLOMBIA

GARANTIA	CUMPLE	VIGENCIA		VALOR AMPARADO
		DESDE	HASTA	
CUMPLIMIENTO	SI	2-ago-22	2-ene-23	\$ 45.118.856,40
PAGO DE SALARIOS Y PRESTACIONES SOCIALES E INDEMNIZACIONES LABORALES	SI	2-ago-22	2-oct-25	\$ 30.079.237,60
ESTABILIDAD Y CALIDAD DE LA OBRA	SI	5 AÑOS, 0 MESES Y 0 DÍAS		\$ 30.079.237,60
RESPONSABILIDAD CIVIL EXTRACONTRACTUAL	SI	2-ago-22	2-ene-23	\$ 45.118.856,40

NOTA: LA VIGENCIA DEL AMPARO DE ESTABILIDAD Y CALIDAD DE LA OBRA SE ACTUALIZARÁ CON LA FIRMA DEL ACTA DE RECIBO FINAL DE LA OBRA

REQUISITOS LEGALIZACION	CUMPLE
ESTAMPILLA PRODESARROLLO	NA
ESTAMPILLA PROUNIVERSIDAD	NA
ESTAMPILLA PROHOSPITAL STA SOFIA	NA
ESTAMPILLA PRO ADULTO MAYOR	NA
CLAUSULAS EXORBITANTES	NO

LOS AMPAROS ANTERIORES SE ENCUENTRAN CONFORME A LA EXIGENCIA CONTRACTUAL CUMPLE CON LO ESTIPULADO EN EL DECRETO 1082 DE 2015, ADEMAS SE AJUSTA A LO ESTIPULADO EN EL CONTRATO 0189 DE 2022 EN LO REFERENTE A GARANTIAS

3. CONTROL DEL CUMPLIMIENTO DE LA SEGURIDAD SOCIAL INTEGRAL

Teniendo en cuenta la fecha de corte del acta se anexan los documentos de afiliación a la seguridad social de los trabajadores empleados en la obra de pavimento de la carrera 9 entre calles 8 y 9.

NOMBRE DEL TRABAJADOR	ARP	EPS	AFP	PARAFISCALES	FIC
TODOS LOS TRABAJADORES	X	X	X	X	X

4. CONTROL PAGO SEGURIDAD SOCIAL DEL CONTRATISTA

Se aporta certificación juramentada de pago de los aportes de la seguridad del contratista y el personal a cargo de la obra para el trámite del pago del acta 1 parcial.



F-GC-20
Versión 3
Junio 2019

GESTIÓN DE CONTRATACIÓN

INFORME DE SUPERVISIÓN CONTRATOS DE OBRA CIVIL

5. CONTROL DE SEGURIDAD INDUSTRIAL Y DOTACIÓN

Fecha de inspección	CASCO	OVEROL	GUANTES	BOTAS	CARNET	CHALECO	SEÑALIZACIÓN	CAPACITACIÓN SOBRE EL USOS DE LAOS ELEMENTOS DE PROTECCIÓN PERSONAL
	A	NA	A	A	NA	A	A	A
Convenciones: A:adecuada - D:deficiente - N/U: No usan - N/A: No aplica								

6. MEMORIA DE CÁLCULO DE CANTIDADES DE OBRA A PAGAR

Se anexan al acta de obra ejecutada para la Obra No 1 (pavimento carrera 9) las cantidades de obra detalladas ejecutadas.

7. IMPACTO SOCIAL DE LA OBRA

7.1. EMPLEOS GENERADOS

La totalidad de los trabajadores de mano de obra no calificada y maestro son del municipio de Salamina (11 trabajadores entre ayudantes, oficiales y maestro de obra).

7.2. POBLACIÓN BENEFICIADA

Habitantes de la carrera 9 entre calles 8 y 9 y usuarios y transeúntes del sector (paso de municipio de Pacora alterno vehicular para los viajeros al municipio de Pacora o viceversa).

8. DOCUMENTOS ANEXOS

DOCUMENTO	SI	N/A
Acta de entorno		x
Acta de veeduría		x
Acta de convenio de precios		x
Plan de manejo ambiental		x
Ensayos de laboratorio	x	
Acta de suspensión y reanudación (Con la respectiva justificación)		x
Informe de actividades o Bitácora	x	
Actualización de la póliza de calidad o estabilidad con la fecha del acta de liquidación.		x
Paz y Salvo oficina de trabajo.		x
Paz y salvo del contratista donde conste que pago la seguridad social integral y parafiscales de los trabajadores a cargo en la obra.	x	



F-GC-20
Versión 3
Junio 2019

GESTIÓN DE CONTRATACIÓN

INFORME DE SUPERVISIÓN CONTRATOS DE OBRA CIVIL



DOCUMENTO	SI	N/A
Relación de todas las domiciliarias que se reconstruyan en donde se indique el suscriptor, el número del contador, la dirección, la autorización del propietario para esta reposición y las cantidades de obra de cada una y el valor.		x
Memoria de cálculo de cantidades de obra a pagar	x	

Calificación entrega de la obra: Excelente 4 – Buena 3 – Regular 2 – Mala 1

4

NOMBRE DEL SUPERVISOR

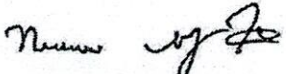
FIRMA DEL SUPERVISOR

	F^{cr} INGENIEROS CIVILES S.A.S.				
	ENSAYO DENSIDAD DEL SUELO EN CAMPO				
	* METODO DEL CONO				
INV E-161: 07 / E-150:07 / E-228: 07				PAGINA:	1
No. Ensayo:					
PROYECTO:	OBRAS COMPLEMENTARIAS DE LA REPOSICIÓN DE REDES DE ACUEDUCTO EN LA CR 9 Y CL 8, 9		O.S.	<input checked="" type="checkbox"/>	No. 46-435
LOCALIZACIÓN:	CARRERA 9 ENTRE CL 8 Y CL 9		FECHA RECEPCION:	17/08/2022	FECHA EJECUCION: 17/08/2022
DESCRIPCION:	BASE GRANULAR		CLIENTE:	JOHN ESNEIDER CARDONA	
METODO:	C		DIRECCION:	MANIZALES	
DENSIDAD EN EL TERRENO					
PRUEBA No.	1	2	3	4	5
Abscisa					
Margen.	IZQUIERDO	IZQUIERDO	DERECHO	DERECHO	
Peso arena y recipiente antes de ensayo, (g) A	6,840	6,814	6,812	6,934	
Peso arena y recipiente después de ensayo, (g) B	3,534	3,224	3,368	3,676	
Peso arena total usada, (g) C = A-B	3,306	3,590	3,444	3,258	
Peso arena que queda en el cono, (g) K	1,569	1,569	1,593	1,593	
Peso arena en el hueco (g.)	1,737	2,021	1,851	1,665	
Peso unitario de la arena (g/cm ³)	1.373	1.373	1,409	1,409	
Volumen del hueco total (cm ³)	1,265	1,472	1,314	1,182	
Peso seco de sobretamaños, (g)					
Peso del material fino, humedo (g)	3,152	3,542	3,323	2,876	
Humedad particulas finas, (%).	7.2%	7.4%	4.6%	7.0%	
Peso seco de particulas finas, (g).	2,940	3,298	3,090	2,688	
Peso total de la muestra seca. (g)	2,940	3,298	3,090	2,688	
Porcentaje sobretamaños, (%). D.					
Porcentaje de particulas finas, (%). E.	100.0	100.0	100.0	100.0	
Densidad del suelo (g/cm ³). F.	2.324	2.241	2.352	2.275	
Densidad máxima de laboratorio (g/cm ³). G.	2.303	2.303	2.303	2.303	
Gravedad Especifica Bulk sobretamaños. (g/cm ³) H.					
Densidad corregida, (g/cm ³) (100*G*H / G*D+H*E).					
% de compactación.	100.9	97.3	102.1	98.8	
Metodo A y B Tamiz Ret. No.4 Metodo C y D Tamiz Ret. 3/4"					
Observaciones:					
Próctor Subbase cantera el faro = 2,303 H.O = 4,9%					
<i>Este informe expresa fielmente el resultado del ensayo realizado No podrá ser reproducido total o parcialmente excepto cuando se obtenga permiso de Gerencia</i>					
 Ejecuto: Nicanor Maya Henao Laboratorista			 Aprobó: Ing. Carlos Alberto Figueroa Ingeniero Civil		
Calle 46A # 17-70 Barrio Los Cedros - Manizales Telefonos: 313 659 0811 - 314 643 3055					

DISEÑO DE MEZCLAS DE CONCRETO PORTLAND MR-42

OBRAS COMPLEMENTARIAS EN LA CARRERA 9 ENTRE CALLES 8 Y 9; ACUEDUCTO Y ALCANTARILLADO BLOQUERAS COMUNITARIAS, MUNICIPIO DE SALAMINA, DEPARTAMENTO DE CALDAS

INTERESADO: JOHN CARDONA.

LOCALIZACION: SALAMINA (CALDAS)

PROCEDENCIA: MIXTO TRITURADO DE RIO CHAMBERI

FECHA : AGOSTO 2022

DATOS MATERIALES DE LA MEZCLA

Resistencia esperada en P.S.I.	MR-42
Relación agua/cemento.	0.44
Contenido de cemento kg/m ³ de concreto	364
Agua para agregados SSS Lt/m ³ de concreto	160
Volumen absoluto de los agregados Lt/m ³ de concreto	724.7
Peso seco de los agregados Kg/m ³ de concreto	1858.5
Peso específico bulk del agregado mixto g/cm ³	2.565
Humedad de absorcion del agregado mixto %	2.6
Peso unitario del agregado mixto compacto Ton/m ³	1.868
Peso unitario del agregado mixto suelto Ton/m ³	1.701
Peso específico del cemento Ton/m ³	3.100

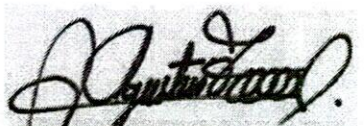

AGUSTIN TORRES JIMENEZ
 GEOTECNOLOGO - LABORATORISTA
 MP 1951600093CAU

TAMICES		AGREGADO	GRANULOMETRIA
Abertura Pulg.	Abertura mm		
		Ing. Sosten. % PASA.	IDEAL
2 1/2	62.500		
2	50.000		
1 1/2	37.500		
1	25.000	100.0	100.0
3/4	19.000	84.7	87.9
1/2	12.500	67.7	73.2
3/8	9.500	59.6	64.3
4	4.750	45.0	47.1
8	2.375	35.6	34.5
16	1.190	27.1	25.2
30	0.595	18.6	18.5
50	0.300	10.8	13.5
100	0.150	6.4	9.9
200	0.075	4.5	
Módulo		5.12	4.99

** Los resultados y la presente dosificación de concreto corresponden a las muestras ensayadas

PROPORCIONES DE LA MEZCLA - MR-42

Materiales	Volumen/m ³ Dm ³	Peso/m ³ Kg	Proporciones en Volumen	Proporciones en Peso
Agua	160.0	160.0	0.44	0.44
Cemento	117.3	363.6	1.00	1.00
Mixto	724.7	1858.5	3.90	5.11

Ensayó y calculó: AGUSTIN TORRES JIMENEZ-Geotecnólogo 19516-00093 Universidad del Cauca



DISEÑO DE MEZCLAS DE CONCRETO PORTLAND

OBRAS COMPLEMENTARIAS EN LA CARRERA 9 ENTRE CALLES 8 Y 9; ACUEDUCTO Y ALCANTARILLADO BLOQUERAS COMUNITARIAS, MUNICIPIO DE SALAMINA, DEPARTAMENTO DE CALDAS

INTERESADO: JOHN CARDONA

LOCALIZACION: SALAMINA (CALDAS)

PROCEDENCIA: MIXTO TRITURADO DE RIO CHAMBERI

FECHA : AGOSTO 2022

MEZCLA PARA: **MR-42**

CONSUMO DE MATERIALES POR METRO CUBICO DE CONCRETO

Materiales	Peso/m ³ Kg	Masa unitaria de los agregados	Materiales por metro cubico de concreto
Agua	160.0	Ton/m ³	160.0 Litros
Cemento **	363.6		363.6 Kg
Mixto	1858.5	1.701	1.0925 m³

Consumo de cemento Portland en bultos de 42,5Kg /m³ de concreto **8.56**

PROPORCIONES EN PESO DE MATERIALES PARA UN BULTO (42,5Kg) DE CEMENTO

Material	Proporciones al Peso	Peso de materiales
Agua	0.44	(17-19) Litros
Cemento	1.00	42.5 Kg (1 bulto)
Mixto	5.11	217 Kg

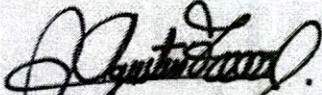
 AGUSTIN TORRES JIMENEZ
 GEOTECNOLOGO - LABORATORISTA
 MP 1951600093CAU

CUBICACION DE MATERIALES EN CAJON DE MADERA PARA UN BULTO (42,5Kg) DE CEMENTO

Material	Volumen - dm ³	Proporciones al Volumen	No. Cajones	Medidas (libres) del cajón de madera
Agua	---	0.44	(17-19)	Litros
Cemento	32.7	1.00	1	Bulto de 42,5Kg
Mixto	127.7	3.90	4	40cm x 40cm x 20.0 cm de alto

CUBICACION DE MATERIALES PARA CUÑETES DE 5galones DE AGREGADOS (PARA 1 BULTO DE CEMENTO)

Material	Volumen - dm ³	Proporciones al Volumen	No. Cuñetes	Unidades de medida de materiales
Agua	---	0.44	(17-19)	Litros
Cemento	32.7	1.00	1	Bulto de 42,5Kg
Mixto	127.7	3.90	6	Cuñetes

Volumen medido del cuñete de pintura : 20.6Lt

CUBICACION DE MATERIALES PARA BALDES NEGROS DE AGREGADOS (PARA 1 BULTO DE CEMENTO)

Material	Volumen - dm ³	Proporciones al Volumen	No. Baldados	Unidades de medida de materiales
Agua	---	0.44	(17-19)	Litros
Cemento	32.7	1.00	1	Bulto de 42,5Kg
Mixto	127.7	3.90	15	Baldados

Baldes negros y/o grises utilizados en la construcción; volumen= 8,5 Lt

* Cemento utilizado para los cilindros de prueba : **CEMEX U.E. 42,5Kg**

** La cantidad de agua se toma siempre con base en el peso del cemento y se debe tener en cuenta la humedad libre de los agregados petreos. El agua de la mezcla está calculada para un Slump normal de 2 a 3 pulg sin aditivo,

Para un Slump mayor de 3 pulgadas o mejorar la manejabilidad de la mezcla se recomienda utilizar aditivos plastificantes y/o fluidificantes según el caso

Ensayó y calculó: AGUSTIN TORRES JIMENEZ Geotecnólogo - Laboratorista MP 1951600093CAU



DISEÑO DE MEZCLAS DE CONCRETO PORTLAND

OBRAS COMPLEMENTARIAS EN LA CARRERA 9 ENTRE CALLES 8 Y 9; ACUEDUCTO Y ALCANTARILLADO BLOQUERAS COMUNITARIAS, MUNICIPIO DE SALAMINA, DEPARTAMENTO DE CALDAS

INTERESADO: JOHN CARDONA

LOCALIZACION: SALAMINA (CALDAS)

PROCEDENCIA: MIXTO TRITURADO DE RIO CHAMBERI

FECHA : AGOSTO 2022

MEZCLA PARA: **MR-42**

CONSUMO DE MATERIALES POR METRO CUBICO DE CONCRETO

Materiales	Peso/m ³ Kg	Masa unitaria de los agregados	Materiales por metro cubico de concreto
Agua	160.0	Ton/m ³	160.0 Litros
Cemento **	363.6		363.6 Kg
Mixto	1858.5	1.701	1.0925 m³

Consumo de cemento Portland en bultos de 42,5Kg /m³ de concreto **8.56**

PROPORCIONES EN PESO DE MATERIALES PARA UN BULTO (42,5Kg) DE CEMENTO

Material	Proporciones al Peso	Peso de materiales
Agua	0.44	(17-19) Litros
Cemento	1.00	42.5 Kg (1 bulto)
Mixto	5.11	217 Kg

 AGUSTIN TORRES JIMENEZ
 GEOTECNOLOGO - LABORATORISTA
 MP 1951600093CAU

CUBICACION DE MATERIALES EN CAJON DE MADERA PARA UN BULTO (42,5Kg) DE CEMENTO

Material	Volumen - dm ³	Proporciones al Volumen	No. Cajones	Medidas (libres) del cajón de madera
Agua	---	0.44	(17-19)	Litros
Cemento	32.7	1.00	1	Bulto de 42,5Kg
Mixto	127.7	3.90	4	40cm x 40cm x 20.0 cm de alto

CUBICACION DE MATERIALES PARA CUÑETES DE 5galones DE AGREGADOS (PARA 1 BULTO DE CEMENTO)

Material	Volumen - dm ³	Proporciones al Volumen	No. Cuñetes	Unidades de medida de materiales
Agua	---	0.44	(17-19)	Litros
Cemento	32.7	1.00	1	Bulto de 42,5Kg
Mixto	127.7	3.90	6	Cuñetes

Volumen medido del cuñete de pintura : 20.6Lt

CUBICACION DE MATERIALES PARA BALDES NEGROS DE AGREGADOS (PARA 1 BULTO DE CEMENTO)

Material	Volumen - dm ³	Proporciones al Volumen	No. Baldados	Unidades de medida de materiales
Agua	---	0.44	(17-19)	Litros
Cemento	32.7	1.00	1	Bulto de 42,5Kg
Mixto	127.7	3.90	15	Baldados

Baldes negros y/o grises utilizados en la construcción; volumen= 8,5 Lt

* Cemento utilizado para los cilindros de prueba : **CEMEX U.E. 42,5Kg**

** La cantidad de agua se toma siempre con base en el peso del cemento y se debe tener en cuenta la humedad libre de los agregados petreos. El agua de la mezcla está calculada para un Slump normal de 2 a 3 pulg sin aditivo,

Para un Slump mayor de 3 pulgadas o mejorar la manejabilidad de la mezcla se recomienda utilizar aditivos plastificantes y/o fluidificantes según el caso

Espacio reservado para la DIAN



4. Número de formulario

18764026381787



(415)7707212489984(8020) 001876402638178 7

5. Número de Identificación Tributaria - NIT	6. DV	7. Primer apellido	8. Segundo apellido	9. Primer nombre	10. Otros nombres
1 5 9 6 3 0 5 0	5	CARDONA	GUTIERREZ	JOHN	ESNEIDER

11. Razón social

12. Dirección seccional

Impuestos y Aduanas de Manizales

Cód.

1 0

24. Dirección

CR 23 65 79 LC 1 F

25. País

Colombia

26. Departamento

Caldas

27. Municipio

Manizales

La U.A.E. Dirección de Impuestos y Aduanas Nacionales, conforme a la facultad discrecional establecida en el artículo 684 - 2 del Estatuto Tributario y en virtud de lo estipulado en la Resolución 0042 del 05/05/2020, por la cual se dictan otras disposiciones en materia de sistemas de facturación; previo estudio y evaluación de la solicitud realizada por el contribuyente, representante legal o apoderado debidamente acreditado; determina autorizar los rangos de numeración de facturación y/o documento equivalente. En los casos, en que se agote dicha numeración antes de culminar su vigencia, el interesado tendrá derecho a solicitar una nueva autorización, de acuerdo con el trámite establecido.

Las vigencias de los rangos de numeración de facturación, se contarán a partir de la formalización de éste documento oficial.

Si el obligado a facturar; no hubiere agotado la numeración de facturación transcurrido el término de la vigencia autorizada, con 15 días de antelación podrá solicitar la habilitación de la numeración sobrante.

Cuando se trate de una solicitud de inhabilitación de la numeración de facturación y/o documento equivalente, la vigencia es permanente, por lo tanto, no procede la habilitación de dichos rangos.

Nota: La no adopción o violación de los sistemas técnicos de control, dará lugar a la sanción establecida en el artículo 684-2 del E.T

Firma del funcionario autorizado

Firma del solicitante



1001. Apellidos y nombres CARDONA GUTIERREZ JOHN ESNEIDER
 1002. Tipo documento Cédula de Ciudadanía
 1003. No. Identificación 15963050 1004. DV 5
 1005. Cod. Representación
 1006. Organización CARDONA GUTIERREZ JOHN ESNEIDER

984. Apellidos y nombres
 985. Cargo
 989. Dependencia SUBDIRECCION DE FACTURA ELECTRONICA Y SOLUCI
 990. Lugar administrativo
 991. Organización U.A.E. DIRECCION DE IMPUESTOS Y ADUANAS NACION
 992. Área
 993. Establecimiento

997. Fecha formalización

2 0 2 2 - 0 3 - 0 8 / 1 7 : 1 0 : 5 1

Espacio reservado para la DIAN



4. Número de formulario

18764026381787



(415)7707212489984(8020) 001876402638178 7

5. Número de Identificación Tributaria - NIT	6. DV	7. Primer apellido	8. Segundo apellido	9. Primer nombre	10. Otros nombres
1 5 9 6 3 0 5 0	5	CARDONA	GUTIERREZ	JOHN	ESNEIDER

11. Razón social

Rangos de numeración para autorizar, habilitar o inhabilitar

29. Establecimiento	CARDONA GUTIERREZ JOHN ESNEIDER CR 23 65 79 LC 1 F									
1	30. Modalidad	Cód.	31. Prefijo	32. Desde el número	33. Hasta el número	38. Vigencia	34. Tipo solicitud	Cód.		
	FACTURA ELECTRÓNICA DE VENTA	4	FE	29	200	6	HABILITACIÓN	2		
2	29. Establecimiento									
	30. Modalidad	Cód.	31. Prefijo	32. Desde el número	33. Hasta el número	38. Vigencia	34. Tipo solicitud	Cód.		
3	29. Establecimiento									
	30. Modalidad	Cód.	31. Prefijo	32. Desde el número	33. Hasta el número	38. Vigencia	34. Tipo solicitud	Cód.		
4	29. Establecimiento									
	30. Modalidad	Cód.	31. Prefijo	32. Desde el número	33. Hasta el número	38. Vigencia	34. Tipo solicitud	Cód.		
5	29. Establecimiento									
	30. Modalidad	Cód.	31. Prefijo	32. Desde el número	33. Hasta el número	38. Vigencia	34. Tipo solicitud	Cód.		
6	29. Establecimiento									
	30. Modalidad	Cód.	31. Prefijo	32. Desde el número	33. Hasta el número	38. Vigencia	34. Tipo solicitud	Cód.		
7	29. Establecimiento									
	30. Modalidad	Cód.	31. Prefijo	32. Desde el número	33. Hasta el número	38. Vigencia	34. Tipo solicitud	Cód.		
8	29. Establecimiento									
	30. Modalidad	Cód.	31. Prefijo	32. Desde el número	33. Hasta el número	38. Vigencia	34. Tipo solicitud	Cód.		
9	29. Establecimiento									
	30. Modalidad	Cód.	31. Prefijo	32. Desde el número	33. Hasta el número	38. Vigencia	34. Tipo solicitud	Cód.		
10	29. Establecimiento									
	30. Modalidad	Cód.	31. Prefijo	32. Desde el número	33. Hasta el número	38. Vigencia	34. Tipo solicitud	Cód.		
11	29. Establecimiento									
	30. Modalidad	Cód.	31. Prefijo	32. Desde el número	33. Hasta el número	38. Vigencia	34. Tipo solicitud	Cód.		



EMPOCALDAS S.A. E.S.P.
EMPRESA DE OBRAS SANITARIAS DE CALDAS
SECCIONAL SALAMINA - CALDAS

CONTRATO No.: 189 de agosto 2 de 2022	ACTA No.: 01 PARCIAL	FECHA CORTE: 31 AGOSTO DE 2022
OBJETO: OBRAS COMPLEMENTARIAS DE LA REPOSICIÓN DE REDES DE ACUEDUCTO EN EL SECTOR EL HIPODROMO CARRERA 9 CALLES 8 Y 9 EN EL MUNICIPIO DE SALAMINA CALDAS. OBRA 2: CONSTRUCCIÓN DE LAS REDES DE DISTRIBUCIÓN DE AGUA POTABLE Y DE ALCANTARILLADO DE AGUAS RESIDUALES Y AGUAS LLUVIAS EN LAS ONCE VIVIENDAS DE INTERÉS PRIORITARIO CORRESPONDIENTES AL PROGRAMA DENOMINADO: PRIMERO TU CASA, BLOQUERAS COMUNITARIAS, EN EL MARCO DEL CONVENIO INTERADMINISTRATIVO CELEBRADO ENTRE LA GOBERNACIÓN DEPARTAMENTAL Y EL MUNICIPIO DE SALAMINA CALDAS.	FECHA INICIACIÓN: 10 DE AGOSTO DE 2022	FECHA VENCIMIENTO: 08 DE OCTUBRE DE 2022
MUNICIPIO: SALAMINA, CALDAS.	VALOR CONTRATO: \$ 150.396.188	FECHA: 5 SEPTIEMBRE DE 2022
CONTRATISTA: JOHN ESNEIDER CARDONA GUTIÉRREZ	SUPERVISIÓN: JUAN PABLO ZULUAGA CORREA	

ITEM	DESCRIPCIÓN	CONTRATUAL			ACUM. ACTA ANTERIOR			PRESENTE ACTA			ACUM. PRESENTE ACTA			% OBRA EJECUTADO
		UND	CANT	VR. UNITARIO	VR. TOTAL	CANT	VR. PARCIAL	CANT	VR. PARCIAL	CANT	VR. PARCIAL	CANT	VR. TOTAL	
1	DEMOLICIONES	m3	100,00	\$ 102.000	\$ 10.200.000	0,00	0	79,93	\$ 8.152.962	79,93	\$ 8.152.962	79,93	\$ 8.152.962	79,93%
2	EXCAVACION	m3	80,92	\$ 35.700	\$ 2.888.844	0,00	0	104,01	\$ 3.713.050	104,01	\$ 3.713.050	104,01	\$ 3.713.050	128,53%
3	En conglomerado	m3	179,58	\$ 40.100	\$ 7.201.158	0,00	0	143,53	\$ 5.755.481	143,53	\$ 5.755.481	143,53	\$ 5.755.481	79,92%
4	Retiro de material sobrante en vehiculo automotor													
5	LLENOS	m3	56,00	\$ 177.690	\$ 9.950.640	0,00	0	84,49	\$ 15.013.028	84,49	\$ 15.013.028	84,49	\$ 15.013.028	150,88%
6	Subbase para pavimento tipo INVIAS	m3	55,00	\$ 105.590	\$ 5.807.450	0,00	0	0,00	\$ 0	0,00	\$ 0	0,00	\$ 0	0,00%
7	Sustitución de material con afirmado compactado													
8	CONCRETOS	m3	14,40	\$ 719.830	\$ 10.365.552	0,00	0	0,00	\$ 0	0,00	\$ 0	0,00	\$ 0	0,00%
9	Concreto de 21 Mpa para gradierias y andenes	m3	64,93	\$ 977.400	\$ 63.462.582	0,00	0	75,90	\$ 74.182.607	75,90	\$ 74.182.607	75,90	\$ 74.182.607	116,89%
10	Concreto para pavimento MR 42 hecho en obra	m3	236,00	\$ 12.550	\$ 2.961.800	0,00	0	226,43	\$ 2.841.697	226,43	\$ 2.841.697	226,43	\$ 2.841.697	95,94%
11	Corte y sello de juntas	ml												
12	ACERO													
13	Acero de refuerzo para gradierias	Kilo	300,00	\$ 10.300	\$ 3.090.000	0,00	0	395,47	\$ 4.073.382	395,47	\$ 4.073.382	395,47	\$ 4.073.382	131,82%
14	Suministro, transporte e instalación de canastilla de apoyo para dovelas de pavimento en 1/4"	ml	140,00	\$ 19.500	\$ 2.730.000	0,00	0	126,50	\$ 2.466.750	126,50	\$ 2.466.750	126,50	\$ 2.466.750	90,36%
15	Sum, transporte e inst. acero de refuerzo de 3/4" a 1 1/4". fy=280Mpa para dovelas de pavimentos	kg	420,30	\$ 12.500	\$ 5.253.750	0,00	0	326,03	\$ 4.075.313	326,03	\$ 4.075.313	326,03	\$ 4.075.313	77,57%
COSTO TOTAL					\$ 123.911.776		0		\$ 120.274.270		\$ 120.274.270		\$ 120.274.270	

COSTO DIRECTO		\$ 91.820.508
ADMINISTRACION	24%	\$ 22.036.922
IMPREVISTOS	5%	\$ 4.591.025
UTILIDADES	5%	\$ 4.591.025
SUMA ANTES IVA		\$ 123.039.481
I. V. A.	19%	\$ 872.295
VALOR TOTAL OBRA		\$ 123.911.776
TOTAL A PAGAR AL CONTRATISTA OBRA 1		\$ 120.274.270

SON: CIENTO VEINTE MILLONES DOCIENTOS SETENTA Y CUATRO MIL DOCIENTOS SETENTA PESOS (\$ 120.274.270) MCTE.

JOHN ESNEIDER CARDONA GUTIÉRREZ
CONTRATISTA

JUAN PABLO ZULUAGA CORREA
INGENIERO DE ZONA CENTRO NORTE
EMPOCALDAS S.A. E.S.P.

EMPOCALDAS S.A. E.S.P.
EMPRESA DE OBRAS SANITARIAS DE CALDAS
SECCIONAL SALAMINA - CALDAS -

CONTROL CANTIDADES DE OBRA
INFORME PARA PAGO



OBJETO: OBRA 1: OBRAS COMPLEMENTARIAS DE LA REPOSICIÓN DE REDES DE ACUEDUCTO EN EL SECTOR EL HIPÓDROMO CARRERA 9 CALLES 8 Y 9 EN EL MUNICIPIO DE SALAMINA CALDAS

CONTRATO No.	189 DE 2022	PRE-ACTA : 1 PARCIAL
CONTRATISTA:	JOHN ESNEIDER CARDONA GUTIÉRREZ	FECHA INICIACIÓN: 10 DE AGOSTO DE 2022
SUPERVISOR:	JUAN PABLO ZULUAGA CORREA	FECHA VENCIMIENTO: 08 DE OCTUBRE DE 2022

ITEMS	DESCRIPCIÓN										UNIDAD	CANTIDAD ANTERIOR	CANTIDAD ACTUAL	CANTIDAD ACUMULADA
1	DEMOLICIONES										m3		79,93	79,93
FECHA											OBSERVACIONES			
ABSCISA											(ACTIVIDAD A LA QUE CORRESPONDA)			
DIMENSIONES														
VOLUMEN														
UNIDAD														
TOTAL														
Día	Mes	Inicial	Final	Largo	Ancho	Alto	M	M	ACUMULADO					
10	8			71,8	5	0,2	71,80	71,80	71,80		TRAMO PRINCIPAL			
10	8			3,1	4,4	0,2	2,73	2,73	74,53		PLATO DEL SUMIDERO			
11	8			3,15	2	0,2	1,26	1,26	75,79		TRAMO IRREGULA SOBRE LA CLB			
11	8			4,90	1,80	0,10	0,88	0,88	76,67		ANDEN			
11	8			7,95	1,10	0,10	0,87	0,87	77,54		ANDEN			
11	8			4,50	1,70	0,10	0,77	0,77	78,31		ANDEN			
12	8			1,60	0,45	0,10	0,07	0,07	78,38		ANDEN			
12	8			1,80	0,45	0,10	0,08	0,08	78,46		ANDEN			
12	8			0,70	0,50	0,10	0,04	0,04	78,50		ANDEN			
12	8			4,90	1,80	0,10	0,88	0,88	79,38		ANDEN			
12	8			0,30	5,00	0,10	0,15	0,15	79,53		ANDEN, SARDINEL			
13	8			13,20	0,20	0,10	0,26	0,26	79,79		SARDINEL			
13	8			5,50	0,25	0,10	0,14	0,14	79,93		SARDINEL			
											CANTIDAD DE PAGO	79,93		

ITEMS	DESCRIPCIÓN										UNIDAD	CANTIDAD ANTERIOR	CANTIDAD ACTUAL	CANTIDAD ACUMULADA
3	En conglemerado										m3		104,01	104,01
FECHA											OBSERVACIONES			
ABSCISA											(ACTIVIDAD A LA QUE CORRESPONDA)			
DIMENSIONES														
VOLUMEN														
UNIDAD														
TOTAL														
Día	Mes	Inicial	Final	Largo	Ancho	Alto	M3	M3	ACUMULADO					
12	8			71,8	5,55	0,18	71,73	71,73	71,73		TRAMO PRINCIPAL			
12	8			3,5	4,4	0,18	2,77	2,77	74,50		PLATO DEL SUMIDERO			
12	8			1	1	0,18	0,18	0,18	74,68		TRAMO IRREGULA SOBRE LA CLB			
13	8			1,4	0,9	0,18	0,23	0,23	74,91		ANDEN			
13	8			3,15	2	0,18	3,15	3,15	78,06		ANDEN			
13	8			4,2	0,6	0,18	4,20	4,20	82,26		ANDEN			
16	8			7,95	1,10	0,10	7,95	7,95	90,21		ANDEN			
16	8			4,50	1,70	0,10	4,50	4,50	94,71		ANDEN			
16	8			1,60	0,45	0,10	1,60	1,60	96,31		ANDEN			
16	8			1,80	0,45	0,10	1,80	1,80	98,11		ANDEN			
16	8			0,70	0,50	0,10	0,70	0,70	98,81		ANDEN			
16	8			4,90	1,80	0,10	4,90	4,90	103,71		ANDEN			
16	8			0,3	5	0,05	0,30	0,30	104,01		ANDEN, SARDINEL			
											CANTIDAD DE PAGO	104,01		

ITEMS	DESCRIPCIÓN									UNIDAD	CANTIDAD ANTERIOR	CANTIDAD ACTUAL	CANTIDAD ACUMULADA
4	Retiro de material sobrante en vehiculo automotor									m3		143,53	143,53
FECHA		ABSCISA		DIMENSIONES			VOLUMEN	UNIDAD	TOTAL	OBSERVACIONES			
Día	Mes	Inicial	Final	Largo	Ancho	Alto	M3	M3	ACUMULADO	(ACTIVIDAD A LA QUE CORRESPONDA)			
13	8			71,8	5	0,2	71,80	71,80	71,80	ESCOMBROS DE DELOMICON			
16	8			71,8	5,55	0,18	71,73	71,73	143,53	EXCAVACION			
											CANTIDAD DE PAGO	143,53	

ITEMS	DESCRIPCIÓN									UNIDAD	CANTIDAD ANTERIOR	CANTIDAD ACTUAL	CANTIDAD ACUMULADA
6	Subbase para pavimento tipo INVIAS									m3	0	84,49	84,49
FECHA		ABSCISA		DIMENSIONES			VOLUMEN	UNIDAD	TOTAL	OBSERVACIONES			
Día	Mes	Inicial	Final	Largo	Ancho	Alto	M3	UND	ACUMULADO	(ACTIVIDAD A LA QUE CORRESPONDA)			
17	8			71,80	5,55	0,2	79,70	79,70	79,70	TRAMO PRINCIPAL			
17	8			3,50	4,40	0,2	3,08	3,08	82,78	PLATO EN CL 9			
17	8			1,00	1,00	0,2	0,20	0,20	82,98	RECUADRO SOBRE CL 8			
18	8			3,15	2,00	0,2	1,26	1,26	84,24	RECUADRO SOBRE LA CL 8			
19	8			1,40	0,90	0,20	0,25	0,25	84,49	RECUADRO SOBRE LA CL 8			
											CANTIDAD DE PAGO	84,49	

ITEMS	DESCRIPCIÓN									UNIDAD	CANTIDAD ANTERIOR	CANTIDAD ACTUAL	CANTIDAD ACUMULADA
10	Concreto para pavimento MR 42 hecho en obra									m3		75,90	75,90
FECHA		ABSCISA		DIMENSIONES			VOLUMEN	UNIDAD	TOTAL	OBSERVACIONES			
Día	Mes	Inicial	Final	Largo	Ancho	Alto	M3	M3	ACUMULADO	(ACTIVIDAD A LA QUE CORRESPONDA)			
20	8			71,80	5,50	0,18	71,08	71,08	71,08	TRAMO PRINCIPAL			
20	8			3,50	4,40	0,18	2,77	2,77	73,85	PLATO SOBRE CL9			
20	8			1,00	1,10	0,18	0,20	0,20	74,05	RECUADRO SOBRE CL8			
22	8			3,15	2,00	0,18	1,13	1,13	75,19	RECUADRO SOBRE CL8			
22	8			4,20	0,60	0,18	0,45	0,45	75,64	FRANJA SOBRE CL8			
23	8			1,40	0,90	0,18	0,23	0,23	75,87	RECUADRO SOBRE CL9			
24	8			0,25	0,70	0,18	0,03	0,03	75,90	PARA REJA DE SUMIDERO			
											CANTIDAD DE PAGO	75,90	

ITEMS	DESCRIPCIÓN									UNIDAD	CANTIDAD ANTERIOR	CANTIDAD ACTUAL	CANTIDAD ACUMULADA
11	Corte y sello de juntas									ml		226,43	226,43
FECHA		ABSCISA		DIMENSIONES			LONGITUD	UNIDAD	TOTAL	OBSERVACIONES			
Día	Mes	Inicial	Final	Longitud	-	-	M	M	ACUMULADO	(ACTIVIDAD A LA QUE CORRESPONDA)			
31	8			138,75			138,75	138,75	138,75	CORTE TRANSVERSAL DE LOS PLATOS			
31	8			71,80			71,80	71,80	210,55	CORTE DEL EJE DE LA VIA			
31	8			15,88			15,88	15,88	226,43	CORTE DEL PLATO SOBRE LA CL9			
31	8			23,20			23,20	23,20	249,63	CORTE DE TODOS LOS RECUADROS IREGULADRES			
											CANTIDAD DE PAGO	226,43	

ITEMS	DESCRIPCIÓN									UNIDAD	CANTIDAD ANTERIOR	CANTIDAD ACTUAL	CANTIDAD ACUMULADA
13	Acero de refuerzo para graderías									Kilo		395,47	395,47
FECHA		ABSCISA		DIMENSIONES			PESO	UNIDAD	TOTAL	OBSERVACIONES			
Día	Mes	Inicial	Final	Long	Cantidad	kg/m	KG	KG	ACUMULADO	(ACTIVIDAD A LA QUE CORRESPONDA)			
20	8			5,20	15,00	1,00	78,00	78,00	78,00	PLATOS DE LA CAMARA			
20	8			3,00	25,00	1,00	75,00	75,00	153,00	PLATO DE LA CAMARA			
20	8			1,00	72,00	1,00	72,00	72,00	225,00	PASADORES TRAMO LARGO			
20	8			1,00	30,00	1,00	30,00	30,00	255,00	PASADORES TRAMO ARRIBA			
20	8			3,10	9,00	1,00	27,90	27,90	282,90	REFUERZO SOBRE CL 8			
20	8			1,80	9,00	1,00	16,20	16,20	299,10	REFUERZO SOBRE CL 8			
22	8			1,00	9,00	1,00	9,00	9,00	308,10	REFUERZO SOBRE CL 8			
22	8			0,35	44,00	0,56	8,62	8,62	316,72	PELOS DE SARDINE AL INICIO			
23	8			13,20	1,00	0,56	7,39	7,39	324,12	ACERO LONG DEL SARDINEL AL INICIO			
23	8			0,35	18,00	0,56	3,53	3,53	327,64	PELOS DE SARDINEL AL FINAL CL 8			
23	8			5,50	1,00	0,56	3,08	3,08	330,72	ACERO LONG DEL SARDINEL AL FINAL CL 8			
24	8			0,50	20,00	1,00	10,00	10,00	340,72	FRANJA SOBRE LA CL 8			
24	8			4,20	3,00	1,00	12,60	12,60	353,32	FRANJA SOBRE LA CL 8			
24	8			1,00	8,00	1,00	8,00	8,00	361,32	REJA SUMIDERO			
24	8			9,00	0,80	1,00	7,20	7,20	368,52	RECUEDRO SOBRE CL 9			
25	8			6,00	1,20	1,00	7,20	7,20	375,72	RECUEDRO SOBRE CL 9			
25	8			0,85	3,00	1,00	2,55	2,55	378,27	PARA TAPA SOBRE CL 8			
25	8			0,35	8,00	1,00	2,80	2,80	381,07	PARA TAPA SOBRE CL 8			
26	8			0,90	8,00	1,00	7,20	7,20	388,27	RECUADRO SOBRE CL 8 TAPA VALVULA			
26	8			0,90	8,00	1,00	7,20	7,20	395,47	RECUADRO SOBRE CL 8 TAPA VALVULA			
CANTIDAD DE PAGO											395,47		

ITEMS	DESCRIPCIÓN									UNIDAD	CANTIDAD ANTERIOR	CANTIDAD ACTUAL	CANTIDAD ACUMULADA
14	Suministro, transporte e instalación de canastilla de apoyo para dovelas de pavimento en 1/4"									ml		126,50	126,50
FECHA		ABSCISA		DIMENSIONES			LONGITUD	UNIDAD	TOTAL	OBSERVACIONES			
Día	Mes	Inicial	Final	Long	-	-	ML	KG	ACUMULADO	(ACTIVIDAD A LA QUE CORRESPONDA)			
				126,50			126,50	126,50	126,50	CANASTILLA PARA TRAMO PRINCIPAL			
CANTIDAD DE PAGO											126,50		

ITEMS	DESCRIPCIÓN									UNIDAD	CANTIDAD ANTERIOR	CANTIDAD ACTUAL	CANTIDAD ACUMULADA
15	Sum, transporte e inst. acero de refuerzo de 3/4" a 1 1/4" fy=280Mpa para dovelas de pavimentos									kg		326,03	326,03
FECHA		ABSCISA		CANTIDAD			PESO	UNIDAD	TOTAL	OBSERVACIONES			
Día	Mes	Inicial	Final	Long	Cantidad	kg/m	KG	KG	ACUMULADO	(ACTIVIDAD A LA QUE CORRESPONDA)			
20	8			0,35	414,00	2,25	326,03	326,03	326,03	DOVELAS PARA TRAMO PRINCIPAL			
CANTIDAD DE PAGO											326,03		

FIRMA CONTRATISTA

FIRMA SUPERVISOR