

CTO 256 CONTRATACION.

	GESTIÓN DE CONTRATACIÓN		F-GC-22
	LISTA DE CHEQUEO PAGO DE ACTAS - CONTRATO DE OBRA		Versión 11 2022-08-03

# CONTRATO Y AÑO	256 DE 2023	Acta N°	2	1. VALOR INICIAL (incluido AIU e IVA)	556.442.485
CONTRATISTA	CONSTRUTOP INGENIERIA S.A.S			2. VALOR ADICION	0
NIT O CC:	900.037.096-1			3. VALOR TOTAL (1+2)	556.442.485
CDP (#, rubro y fecha)	20230581 DEL 05 DE JUNIO DE 2023			4. VALOR ACTAS ANTERIORES (-)	265.320.474
RP (#, rubro y fecha)	821 DEL 25 DE JULIO DE 2023			5. VALOR PRESENTE ACTA (-)	151.354.888
OBJETO DEL CONTRATO:	REPOSICIÓN DE REDES DE ACUEDUCTO Y ALCANTARILLADO GRUPO XIX RIOSUCIO SECTORES ALCANTARILLADO EN LA CALLE 4 ENTRE CARRERAS 7 Y 8 BARRIO LA PLAZUELA, ALCANTARILLADO CARRERA 8 ENTRE CALLE 12 SECTOR P.A.V.E, AMPLIACIÓN COLECTORA FRENTE A LA CÁRCEL, ACUEDUCTO Y ALCANTARILLADO EN EL BARRIO HISPANIA EN ESTAS DIRECCIONES CALLE 5 HASTA CALLE 6 SECTOR CASETA COMUNAL, TAMO CALLE 4, CARRERA 12 CALLE 1 Y 2, ALCANTARILLADO SECTOR BARRIO EL CARMEN SALIDA VIA A BONAFONT, EN EL MUNICIPIO RIOSUCIO CALDAS.				
TIPO DE RECURSOS		CENTRO DE COSTOS y PROCEDIMIENTO		6. VALOR POR EJECUTAR (3 - 4 - 5)	139.767.123

DOCUMENTO VERIFICADOS		# FOLIOS
1- Autoliquidaciones en Salud, Pensiones y Riesgos profesionales del personal empleado en la obra y del contratista (Personas naturales) o Certificado de Cumplimiento del Artículo 50 de la Ley 789/02 (Personas jurídicas).	X	
2- Pagos SENA e ICBF, cuando aplique.	N/A	
3- Pagos al FIC	X	
4- Factura (Régimen Común) o Factura equivalente (régimen simplificado).	X	
5- Informe de actividades o Bitácora.	X	
6- Copia de las planillas de pago con firma de los trabajadores.	X	
7- Informe de Interventoría y certificado. Formato F-GC-20	X	
8- Ensayos de densidad.	N/A	
9- Diseño de Mezclas.	N/A	
10- Ensayo de resistencia de concreto o ensayo de viguetas en pavimentos.	N/A	
11- Trazabilidad de la tubería (Formato F-GC-79 para tubería de Acueducto y F-AL-07 para tubería de alcantarillado, según aplique)	X	
12- Actas de visita de acometidas. Formato F-AC-51	N/A	
13- Actas de finalización de obras de acometidas. Formato F-AC-52 (Sólo aplica para el acta final)	N/A	
14- Distribución por centro de costos. Formato F-GF-32 - Copia de este formato se debe entregar en Planeación y Proyectos (firma de recibido)	X	
15- Acta parcial o final del contrato.	X	
16- Certificado de existencia de factura electrónica como título valor	X	

Nota: Si pasados tres (3) días después del recibo de esta documentación el Supervisor del contrato no presenta correcciones, quedará en firme y será subida al SECOP.

Secretaría General CERTIFICA que el Supervisor del Contrato entregó la documentación para ser archivada en la carpeta correspondiente.

Andrés Felipe Giraldo R
NOMBRE DE QUIÉN RECIBE

Andrés G.
FIRMA

DOCUMENTOS ANEXOS CON DESTINO A TESORERIA	
Factura original o Documento equivalente	X
Acta parcial o final del contrato.	X
Informe de Interventoría y certificado. Formato F-GC-20	X
Distribución por centro de costos. Formato F-GF-32	X
Autoliquidaciones en Salud, Pensiones y Riesgos profesionales del personal empleado en la obra y del contratista (Personas naturales) o Certificado de Cumplimiento del Artículo 50 de la Ley 789/02 (Personas jurídicas)	X
Copia del registro presupuestal	X

Fecha de presentación: 12 DE DICIEMBRE DE 2023

DATOS DEL SUPERVISOR		
FRANCISCO JAVIER GOMEZ SANCHEZ	INGENIERO DE ZONA	
NOMBRE	CARGO	FIRMA

DATOS PARA LA TRANSFERENCIA DE PAGOS		
0 87069996517	CORRIENTE	DAVIVIENDA
CUENTA	TIPO DE CUENTA	BANCO

Andrés G. 21
2-10

**CERTIFICACIÓN DE PAGO DE APORTES AL SISTEMA DE
SEGURIDAD SOCIAL Y PARAFISCALES**

PERSONA JURÍDICA

Yo **ÁLVARO CASTAÑO PINEDA**, identificado con cédula de ciudadanía No. **10.252.823** de Manizales caldas, en mi condición de Representante Legal de **CONSTRUTOP INGENIERÍA S.A.S.**, identificado con Nit **900.037.096-1** certifico bajo la gravedad de juramento, que durante los últimos seis (6) meses calendario legalmente exigibles, el consorcio ha realizado el pago de los aportes al sistema de seguridad social y parafiscales exigidos por la ley y se encuentra al día y a paz y salvo por todo concepto relacionado con dichos aportes.

Lo anterior en cumplimiento de lo dispuesto en el artículo 50 de la Ley 789 de 2.002 y el artículo 23 de la Ley 1150 de 2007.

Dada en Manizales - Caldas, a los 15 días del mes de dicipepmbre de 2023

Atentamente;

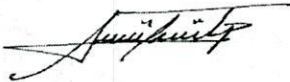

ÁLVARO CASTAÑO PINEDA
R/te legal
CC. 10.252.823 de Manizales

NIT	Medio de Pago	No. Transacción	No. Autorización/CUS	Fecha y Hora
8999990341	BANCO DAVIVIENDA	101452259	345418792	18/12/2023

Número de Identificación

900037096

Primer Nombre ó Razón Social

CONSTRUTOP INGENIERIA S.A.S

Primer Apellido (si es Persona natural)**Tipo de documento**

01

Dígito de Verificación (Si es persona

1

Naturaleza Juridica

01

Departamento

CALDAS

Ciudad Capital

MANIZALES (CALDAS)

Dirección de Domicilio

Calle 46A N 20 55 TORRE DE SAN JORGE

Ciudad de Domicilio

Manizales

Localización

Nacional

Teléfono de Contacto

+57,312 7652283

Correo electrónico

construtopingeneria@gmail.com

Código SIIF

3-2-07-1-02-1-04-43

Regional

Caldas

Regional Centros SIIF

36-02-00-017-000000

Número Licencia de Obra

256

Número Contrato de Obra

256

Nombre Obra

RIOSUCIO

Fecha Inicio Obra

16/08/2023

Fecha Terminación Obra

31/12/2023

Ciudad de Ejecución de la Obra

RIOSUCIO

Tipo FIC

Mensual

Año Periodo a Pagar

2023

Mes Periodo a Pagar

10

Costo Total de Obra a Todo Costo

0.00

Costo Total Mano de Obra

0.00

Número de Trabajadores en el Periodo

18

Valor Intereses Moratorios

0.00

Aporte FIC

522000.00

Aporte SENA

0.00

Valor del Pago

522000.00

COMPROBANTE

NIT	Medio de Pago	No. Transacción	No. Autorización/CUS	Fecha y Hora
8999990341	BANCO DAVIVIENDA	101452259	345418792	18/12/2023

Razón Social: **SENA**

Usuario Pagador: **900037096**

Descripción del Pago: **Pago Ordinario - FIC**

Dirección IP: **190.159.54.111**

Su transacción fue
APROBADA por la

Total Pagado **\$ 522,000.00**

Descripción	Cantidad	Valor Pagado	Valor Servicio
Pago Ordinario - FIC	1	\$ 522,000.00	COP\$ 522,000.00

NIT

8999990341

Medio de Pago

BANCO
DAVIVIENDA

No. Transacción

101167153

No. Autorización/CUS Fecha y Hora

333222137

12/12/2023

Número de Identificación

900037096

Primer Apellido (si es Persona natural)

Dígito de Verificación (Si es persona

1

Departamento

CALDAS

Dirección de Domicilio

Calle 46A N 20 55 TORRE DE SAN JORGE

Localización

Nacional

Correo electrónico

construtopingeneria@gmail.com

Regional

Caldas

Número Licencia de Obra

256

Nombre Obra

RIOSUCIO

Fecha Terminación Obra

31/12/2023

Tipo FIC

Mensual

Mes Periodo a Pagar

11

Costo Total Mano de Obra

0.00

Valor Intereses Moratorios

0.00

Aporte SENA

0.00

Primer Nombre ó Razón Social

CONSTRUTOP INGENIERIA S.A.S

Tipo de documento

01

Naturaleza Juridica

01

Ciudad Capital

MANIZALES (CALDAS)

Ciudad de Domicilio

Manizales

Teléfono de Contacto

+57,312 7652283

Código SIIF

3-2-07-1-02-1-04-43

Regional Centros SIIF

36-02-00-017-000000

Número Contrato de Obra

256

Fecha Inicio Obra

16/08/2023

Ciudad de Ejecución de la Obra

RIO

Año Periodo a Pagar

2023

Costo Total de Obra a Todo Costo

0.00

Número de Trabajadores en el Periodo

8

Aporte FIC

232000.00

Valor del Pago

232000.00

COMPROBANTE

NIT	Medio de Pago	No. Transacción	No. Autorización/CUS	Fecha y Hora
8999990341	BANCO DAVIVIENDA	101167153	333222137	12/12/2023

Razón Social: **SENA**

Usuario Pagador: **900037096**

Descripción del Pago: **Pago Ordinario - FIC**

Dirección IP: **190.159.54.111**

Su transacción fue
APROBADA por la

Total Pagado **\$ 232,000.00**

Descripción	Cantidad	Valor Pagado	Valor Servicio
Pago Ordinario - FIC	1	\$ 232,000.00	COP\$ 232,000.00

CONSTRUTOP INGENIERIA SAS

Regimen Común NIT. 900037096 -1
Calle 58 A No 24 - 28 Tel: 8914477 Cel 320-6939832
construtopingeneiria@gmail.com

Factura electrónica de venta

No. ACP249

INFORMACION DEL CLIENTE	FECHA	TOTAL
EMPOCALDAS SA ESP NIT No. : 890803239-9 DIRECCION : Cra. 23 75-82 TELEFONO : CIUDAD : MANIZALES PAIS : Colombia	12/12/2023	\$ 151.354.888,00
VENDEDOR		
-		
FECHA VENCIMIENTO		REFERENCIA
12/12/2023		

CODIGO	DESCRIPCION	CANTIDAD	VALOR UNIT.	DCTO.	VALOR TOTAL
41309501	ACTA PARCIAL N° 2 CONTRATO 256 - 2023 (RIOSUCIO)	1	\$ 112.951.409,00		\$ 112.951.409,00
41309502	ACTA PARCIAL N° 2 CONTRATO 256 - 2023 (RIOSUCIO)	1	\$ 32.755.909,00		\$ 32.755.909,00
41309504	ACTA PARCIAL N° 2 CONTRATO 256 - 2023 (RIOSUCIO)	1	\$ 5.647.570,00		\$ 5.647.570,00
41309503	ACTA PARCIAL N° 2 CONTRATO 256 - 2023 (RIOSUCIO)	1			\$ 0,00

FORMA DE PAGO	IDENTIFICACION	VALOR
CxC # 1	Vence: 12/12/2023	\$ 151.354.888,00

VALOR (en letras) : CIENTO CINCUENTA Y UN MILLONES TRESCIENTOS CINCUENTA Y CUATRO MIL OCHOCIENTOS OCHENTA Y OCHO PESOS

OBSERVACIONES

Persona jurídica y asimiladas, Responsable impuesto a las ventas y Autorretención de renta (autorretención 1.1% - antiguo 0.8%)
Resolución DIAN: 18764060451217. Prefijo: ACP. Rango: 243 al 300. Vigencia: 23/11/2023 hasta 23/11/2024.
TOTAL PRODUCTOS/SERVICIOS FACTURADOS: 4
Factura a crédito, plazo hasta 12/12/2023.
Somos Retenedores y Autorretenedores del Impuesto de Industria y Comercio del Municipio de Manizales, Resolución 0055 del 10 de Octubre de 2022.

Preparado	Aprobado	Contabilizado	Revisado	FIRMA Y SELLO
				<hr/> C.C. O NIT.



Sello de firma:

LB0iPdvGS79gD85gjlRmsqA81waUP2.JisoEqU2U4bkU3V8O9FrXyJ5gzYzylIW8YK7WVTdYuY29+Cbs8On4dOc2vWrg5sAXhddu1AZNnJlgD2th/bwMzT0otE
hut5RtpAXShzj7VJFv6fzv4TT7jdE5Yv2O5+NkCZAuP36Yu9ntUwXv7ohnfkEulAnxyrvrm/jWlWb18DfyWnX14sqXKAFAT4Lyl/UqKbjRENbmvbSRzAo9HpvAf4Y
Cc/yU3KYOSr9e37rUKDywX9+cLYj7tcbZwu7bU4FMdaakZhgTznLCKyqy5eizE68Pm/uy8Zlue5jziK2DGpFBBtoqRBjw==

CUFE: 93ad2680efd6554a1b5776bfc47b2c920db3ac011d342fc19285d8402cb07dd5e5ecba7bb0ff2d08f77b34dabf2ef44a

Fecha emisión: 2023-12-12 11:24:43

Fecha validación DIAN: 2023-12-12 11:24:48-05:00

Proveedor Tecnológico: NIT: 890930534 - Cadena S.A.

INFORME DE OBRA



Informe Numero	2	Fecha del informe	5/12/2023	Acta Parcial	2	Acta Final
Numero del contrato		CONTRATO 256 DE 2023				
Objeto:	REPOSICIÓN DE REDES DE ALCANTARILLADO GRUPO XIX RIOSUCIO SECTORES ALCANTARILLADO EN LA CALLE 4 ENTRE CARRERAS 7 Y 8 BARRIO LA PLAZUELA, ALCANTARILLADO CARRERA 8 ENTRE CALLES 12 SECTOR PAVE, AMPLIACION COLECTORA FRENTE A LA CARCEL, ACUEDUCTO Y ALCANTARILLADO EN EL BARRIO HISPANIA EN ESTAS DIRECCIONES CALLE 5 HASTA CALLE 6 SECTOR CASETA COMUNAL, TRAMO CALLE 4 CARRERA 12 CALLES 1Y , ALCANTARILLADO SECTOR BARRIO EL CARMEN SALIDA VIA BOYACONT, EN EL M, UNICIPIO DE RIOSUCIO					
Nombre del Contratista:	CONSTRUTOP INGENIERIA SAS					
Fecha del Contrato	24 DE AGOSTO DE 2023					
Plazo de ejecucion:	N/A					
Valor inicial:	\$ 556.442.485					
Fecha de inicio:	24 DE AGOSTO DE 2023					
Valor del anticipo:	-					
Ampliacion de plazo:	-					
Fecha de Suspension:	-					
Fecha de Reiniciacion:	-					
Fecha de Terminacion Inicial:	21 de diciembre de 2023					
Nueva Fecha de Terminacion:	-					
Adicion en Valor:	-					
Adicion en Tiempo:	-					
Interventor:	FRANCISCO JAVIER GOMEZ SANCHEZ					

1. INFORME DE MANEJO DEL ANTICIPO (Agregue las filas que requiera)

Valor Amortizado	Acta No.	Valor Pendiente	Observaciones
-	-	-	-

2. AVANCE DEL CONTRATO

2.1. Avance fisico

Avance Físico del Periodo	27%
Avance Físico Acumulado	73%

2.2. Informe de actividades

ITEM	DESCRIPCION	UNIDAD	CANTIDAD	VR.UNITARIO	VR TOTAL
Reposición redes de alcantarillado en la calle 4 entre carreras 7 y 8 barrio la Plazuela en el municipio de Riosucio					
1	PRELIMINARES				
2	Localización y replanteo	ml		7.477	-
3	Cerramiento con tela verde y	ml		19.521	-
4	Señal preventiva y reglamentaria	und		222.849	-
5	instalación de valla institucional	und		1.028.000	-
6	DEMOLICIONES				-
9	EXCAVACION				-
10	En material común de 0 a 2m	m³		37.750	-

12	Retiro de material sobrante en vehiculo automotor	m³	89,91	46.976	4.223.612
13	ESTRUCTURAS ALCANTARILLADO				-
14	Instalación De tubería PVC corrugada de 16"	ml	61,50	45.472	2.796.528
15	Instalación de tubería PVC corrugada de 6" para domiciliarias	ml		19.797	-
16	Cámaras de Inspección D= 1.20 - Concreto 21 Mpa	ml		914.370	-
17	Bases y Cañuelas	Un		775.274	-
18	Empalme a cámara	und		129.551	-
19	Suministro e instalación de tapa con aro pozo de inspección en HD D=0.60cm para trafico pesado	Und		1.001.250	-
	Cajas de Inspeccion de 0,50 x 0,50 x 0,80, Incluye tapa reforzada	und		573.540	-
20	Instalación de silla yee de 16" X 6"	un	5,00	70.557	352.785
21	LLENOS				-
22	Arena para base y atraque	m³		173.081	-
23	Lleno compactado con material de la obra	m³	11,62	31.745	368.877
24	Lleno con material de cantera de prestamo	m³	1,85	111.094	205.523
25	OBRAS DE ACUEDUCTO				-
26	instalacion acometida domiciliaria de acueducto	und		60.304	-
27	Empalmes red de acueducto	und		168.750	-
29	Instalacion tuberia de 3"	ml		8.526	-
30	CONCRETOS				-
31	Concreto de 21Mpa para graderías y andenes	m³	9,27	868.565	8.051.598
32	Concreto para pavimento 42MR hecho en obra	m³	0,51	1.179.550	601.571
	ACERO				-
	Acero de refuerzo para graderías	Kg		12.189	-
	OBRAS ADICIONALES				-
NP - 2	SOBREACARREO EN VEHICULO NO AUTOMOTOR AL HOMBRO EN FUERTE PENDIENTE Y/O ESCALAS (SIN ACARREO LIBRE)	m2	40,47	135.600	5.488.081
NP - 5	Malla electrosoldada 6 mm	M3	93,70	37.985	3.559.201
NP - 6	SARDINEL EN CONCRETO e= 10 CM	ml	60,46	48.730	2.946.216
NP - 7	SUMINISTRO, TRANSPORTE E INSTALACION PERFORACION PARA ANCLAJE SARDINEL 3/8" L=20 cm, incluye hierro		202,00	11.300	2.282.600
NP - 6	Instalación de tubería PVC corrugada de 12" para tubería principal	29%	61,50	34.112	2.097.888
21	Instalación de sillas yee 12"x6"	5%	5,00	62.373	311.865
	COSTO TOTAL OBRA				26.249.965
	COSTO DIRECTO				19.589.526

ADMINISTRACIÓN	29%		5.680.963
UTILIDAD	5%		979.476

COSTO TOTAL OBRA			26.249.965
-------------------------	--	--	------------

Reposición de alcantarillado Carrera 8 entre calle 12 Sector P.A.V.E					
ITEM	DESCRIPCION	UNIDAD	CANTIDAD	VR.UNITARIO	VR TOTAL
1	PRELIMINARES				
2	Localización y replanteo	ml	38,00	7.477	284.126
3	Cerramiento con tela verde y soportes de guadua cada 2 metros	ml	94,00	19.521	1.834.974
4	Señal preventiva y reglamentaria	Un		222.849	-
5	Instalación de valla institucional 2x4	Un	1,00	1.028.000	1.028.000
6	DEMOLICIONES				-
7	Corte con disco abrasivo (2.5 mm)	ml		10.944	-
8	Demolición de estructuras en concreto hidráulico Incluye andenes, gradería y cañuelas	m³		119.509	-
9	EXCAVACION				
10	En material común de 0 a 2m	m³	51,62	37.750	1.948.655
11	En material conglomerado de 0 a 2m	m³		41.775	-
12	Entibado horizontal Tipo II	m2		50.234	-
13	Retiro de material sobrante en vehículo automotor	m³		46.976	-
14	CAMARAS DE INSPECCION Y DE CAÍDA DE CONCRETO SIMPLE DIAMETRO DE 1,20 METROS				-
15	Cámara de caída D=1,2, H≤3,04, espesor de pared e=0,20 con colchón de piedra pegada e=40cm y boquilla	ml	3,00	914.370	2.743.110
16	1.20 x1.20 x 0,18m acero de refuerzo, doble parrillas No. 4 cada 15 cms. incluye antisol. Concreto	Un		746.718	-
17	Suministro e instalación de tapa con aro pozo de inspección en HF D=0.60cm para tráfico pesado, con logo y araña de refuerzo	Un	2,00	1.001.250	2.002.500
18	ESTRUCTURAS ALCANTARILLADO				-
19	instalacion de tubería PVC corrugada de 12" para tubería principal	ml	38,00	34.112	1.296.256
20	Instalación de tubería PVC corrugada de 6" para domiciliares	ml		10.707	-

21	Cajas de Inspeccion de 0,50 x 0,50 x 0,80, Incluye tapa reforzada	Un		573.540	-
22	Bases y Cañuelas, incluye tubería para cañuela	Un	2,00	775.274	1.550.548
23	Instalación de sillas yee 12"x6"	Un		62.373	-
24	Empalme a cámara	Un		129.551	-
25	LLENOS				-
26	Arena para base y atraque	m³	18,30	173.081	3.166.857
27	Lleno compactado con material de la obra	m³	27,30	31.745	866.639
29	Sub base para pavimento	m³		207.781	-
30	CONCRETOS				-
31	Concreto de 21Mpa para gradenas y andenes	m³		868.565	-
32	Concreto para pavimento 42MR hecho en obra	m³		1.179.550	-
32	Acompañamiento social durante toda la obra	GL	2,00	2.400.133	4.800.266
33	Trabajador Siso	mes	3,00	4.119.093	12.357.279
	COSTO TOTAL OBRA				33.879.210
	COSTO DIRECTO				25.282.993
	ADMINISTRACIÓN	29%			7.332.068
	UTILIDAD	5%			1.264.150
	COSTO TOTAL OBRA				33.879.210

REPOSICION DE REDES DE ACUEDUCTO Y ALCANTARILLADO EN EL BARRIO HISPANIA EN ESTAS DIRECCIONES CALLE 5 HASTA CALLE 6 SECTOR CASETA COMUNAL, TRAMO CALLE 4, CARRERA 12 CALLES 1 Y 2

ITEM	DESCRIPCION	UNIDAD	CANTIDAD	VR.UNITARIO	VR TOTAL
1	PRELIMINARES				
2	Localización y replanteo (Incluye plano record)	ml	147,50	8.250	1.216.875
3	Cerramiento con tela verde y soportes de guadua cada 2 metros	ml	117,55	19.519	2.294.458
4	Señal preventiva y reglamentaria	und	4,00	236.350	945.400
5	Instalación de valla institucional 2x4	und	-	1.028.000	-
6	DEMOLICIONES				
7	Corte con disco abrasivo	ml	10,00	10.944	109.440
8	Demolición de estructuras en concreto hidráulico Incluye andenes, gradería y cañuelas	m³		119.750	-
9	EXCAVACION				
10	En material común de 0 a 2m	m³	183,30	37.750	6.919.575



11	Retiro de material sobrante en vehiculo automotor	m³	47,45	41.750	1.981.038
----	---	----	-------	--------	-----------

12	ESTRUCTURAS ALCANTARILLADO				
13	Instalación e tubería PVC corrugada de 12"	ml	92,00	34.104	3.137.568
14	Cámara de caída D=1,2, H≤3,04, espesor de pared e=0,20 con colchón de piedra pegada e=40cm y boquilla	ml	4,35	914.370	3.977.510
15	Suministro e instalación de tapa con aro pozo de inspección en HD D=0.60cm para tráfico pesado	Un	5,00	1.001.250	5.006.250
16	Bases y Cañuelas	Un	5,00	775.274	3.876.370
17	Instalación de tubería PVC corrugada de 6" para domiciliarias	ml	25,90	17.052	441.647
18	Cajas de inspección 0,50x0,50 para domiciliarias, Incluye tapa en concreto	und	8,00	573.540	4.588.320
19	Instalación de siletas de 12"x6"	und	8,00	129.551	1.036.408
20	Empalme a cámara	und	1,00	129.551	129.551
21	LLENOS				-
22	Arena para base y atraque	m³	15,15	173.781	2.632.782
23	Lleno compactado con material de la obra	m³	135,85	31.745	4.312.558
24	Sub base para pavimento	m³	0,82	165.000	135.300
25	OBRAS DE ACUEDUCTO				-
26	instalacion acometida domiciliaria de acueducto	und	6,00	58500	351.000
27	Empalmes red de acueducto	und	2,00	168750	337.500
28	Instalacion tuberia de 3"	ml	60,00	8526	511.560
29	Instalacion valvula	un	-	350.000	-
30	CONCRETOS				
31	Concreto para pavimento 42MR hecho en obra	m³	0,82	1.143.082	937.327
32	ACERO				
33	Acero de refuerzo para graderías	Kilo		12.000	-
	OBRAS ADICIONALES				-
N-P-5	Malla electrosoldada 6 mm		58,51	37.985	2.222.507
	Concreto de 21Mpa para graderías y andenes		9,42	868.565	8.181.882
	Entibado Tipo II (Un Uso)		92,40	48.000	4.435.200
	COSTO TOTAL OBRA				59.718.026
	COSTO DIRECTO				44.565.691
	ADMINISTRACIÓN	29%			12.924.050
	UTILIDAD	5%			2.228.285
	COSTO TOTAL OBRA				59.718.026

ITEM	ACTIVIDADES	UND	CANTIDAD	VR.UNITARIO	VR TOTAL
1	PRELIMINARES				
2	Localización y replanteo (Incluye plano récord y levantamiento topográfico)	ml	-	7.477	-
3	Cerramiento con tela verde y soportes de guadua cada 2 metros	ml	-	19.521	-
4	Señal preventiva y reglamentaria	Un	-	222.849	-
5	Instalación de valla institucional 2x4	Un	-	1.028.000	-
6	DEMOLICIONES				
7	Corte con disco abrasivo (2.5 mm)	ml	-	10.944	-
8	Demolición de estructuras en concreto hidráulico Incluye andenes, gradería y cañuelas	m³	-	119.509	-
9	EXCAVACION				
10	En material común de 0 a 2m	m³	-	37.750	-
11	En material conglomerado	m³	-	41.775	-
	Entibado Tipo I	ml	-	44.652	-
12	Entibado Tipo II (Un Uso)	m2	-	48.000	-
13	Retiro de material sobrante en vehículo automotor	m³	-	46.976	-
14	CAMARAS DE INSPECCION Y DE CAÍDA DE CONCRETO SIMPLE DIAMETRO DE 1,20 METROS				
15	Cámara de caída D=1,2, H≤3,04, espesor de pared e=0,20 con colchón de piedra pegada e=40cm	ml	- 7,45	914.370	- 6.812.057
16	Cono para cámara de inspección de diámetro D=1,20	ml	-	605.805	-
17	Suministro e instalación de tapa con aro pozo de inspección en HF D=0.60cm para tráfico pesado, con logo y araña de refuerzo	Un	-	1.001.250	-
18	ESTRUCTURAS ALCANTARILLADO				
19	Instalación de tubería PVC corrugada de Pulgadas para tubería principal	ml	-	34.112	-
20	instalación de tubería PVC corrugada de 6 Pulgadasparadomiciliarias	ml	-	19.797	-
21	Cajas de Inspección de 0,50 x 0,50, Incluye tapa en concreto	Un	-	573.540	-
22	Bases y Cañuelas, incluye tubería para cañuela	Un	-	775.274	-
23	Instalación de sillas 12"x6"	Un	-	62.373	-
24	Empalme a cámara	Un	- 1,00	129.551	- 129.551
25	LLENOS				
26	Arena para base y atraque	m³	-	173.081	-
27	Lleno compactado con material de la obra	m³	-	31.745	-

29	Afirmado compactado	m³	-	89.546	-
30	CONCRETOS				-
31	Concreto de 21Mpa para gradearias y andenes	m³	1,80	868.565	1.563.417
32	Concreto para pavimento 42MR hecho en obra	m³	-	1.179.550	-
33	Acompañamiento social durante toda la obra	GI	- 0,70	2.400.133	- 1.680.093
34	Trabajador Siso	mes	- 0,70	4.119.093	- 2.883.365
	OBRAS NO-PREVISTAS				-
NP - 1	ROCERIA Y LIMPIEZA	M2	465,00	3.500	1.627.500
NP - 2	SOBREACARREO EN VEHICULO NO AUTOMOTOR AL HOMBRO EN FUERTE PENDIENTE Y/O ESCALAS (SIN ACARREO LIBRE)	M3	164,72	135.600	22.336.662
NP - 3	FILTRO EN PIEDRA DE 60X60 INCLUYE TUBO DRENAJE 100mm Y GEOTEXTIL NT 1600	ML	110,30	107.200	11.824.160
NP - 4	SUMINISTRO, TRANSPORTE E INSTALACION ANCLAJE PARA TUBERIA ALCANTARILLADO	UND	1,00	544.000	544.000
NP - 5	MALLA ELECTROSOLDADA 6 mm	M2	167,88	37.985	6.377.074
					32.767.747
	COSTO DIRECTO				24.453.543
	ADMINISTRACIÓN	29%			7.091.527
	UTILIDAD	5%			1.222.677
	COSTO TOTAL OBRA				32.767.747

	COSTO DIRECTO			112.951409
	ADMINISTRACIÓN	29%		32.755.909
	UTILIDAD	5%		5.647570
	COSTO TOTAL OBRA			151.354.888

REGISTRO FOTOGRAFICO

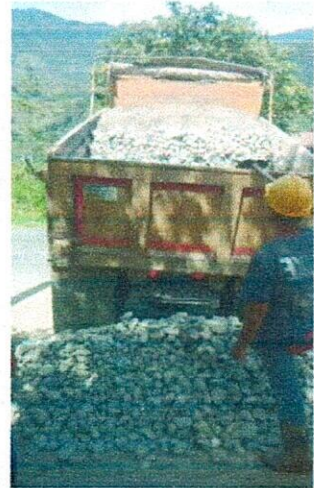

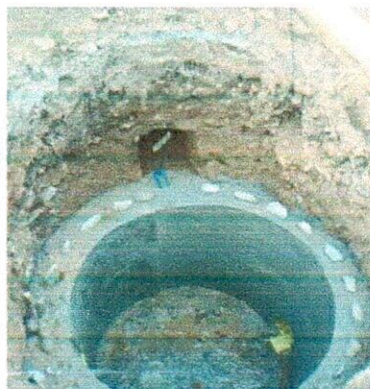
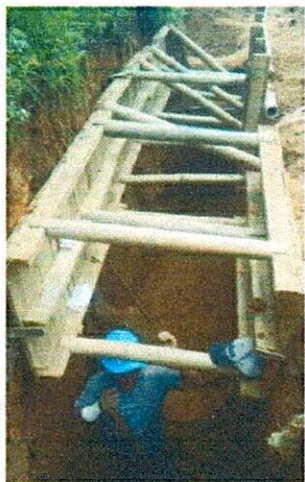





Construtop Ingeniería S.A.S. NIT 900.037.096-1

OBRA RIOSUCIO CTO 256
 CONTRATANTE: EMPOCALDAS
 CONTRATISTA: CONSTRUTOP INGENIERIA
 Nomina # 6
 PERIODO DE PAGO: NÓMINA DEL 01 AL 15 DE NOVIEMBRE DE 2023
 FECHA: MIÉRCOLES 15 DE NOVIEMBRE DE 2023

NOMBRES Y APELLIDOS	CEDULA	CARGO	DIAS LABORADOS	DIAS INCAPACIDAD	INGRESA SALARIO TRABAJADOR	SALARIO	SUBSIDIO TRANSPORTE	TOTAL DEVENGADO	DEDUCCIONES			TOTAL A PAGAR	RECIBI
									TOTAL SALARIO INCLUIDO HORAS EXTRAS	PENSION	SALUD		
1 ALEXIS TREJOS UTIMA	1.002.542.957	AY	15,0	0,0	\$ 1.160.000	\$ 580.000	\$ 70.303	\$ 650.303	\$ 23.200	\$ 23.200	\$ 46.400	\$ 650.303	
2 CONRADO CHAURRA	15.914.374	OF	15,0	0,0	\$ 1.997.500	\$ 998.750	\$ 70.303	\$ 1.069.053	\$ 39.950	\$ 39.950	\$ 79.900	\$ 1.069.053	
3 JUAN CARLOS OSPINA DÍAZ	15.924.394	AY	15,0	0,0	\$ 1.160.000	\$ 580.000	\$ 70.303	\$ 650.303	\$ 23.200	\$ 23.200	\$ 46.400	\$ 650.303	
4 JAIME OSWALDO GOMEZ	1.007.659.506	AY	15,0	0,0	\$ 1.160.000	\$ 580.000	\$ 70.303	\$ 650.303	\$ 23.200	\$ 23.200	\$ 46.400	\$ 650.303	
5 JORGE HERRERA CALVA	1.385.384	AY	15,0	0,0	\$ 1.160.000	\$ 580.000	\$ 70.303	\$ 650.303	\$ 23.200	\$ 23.200	\$ 46.400	\$ 650.303	
6 JOSE LUIS MACHO PAROLUNO	10.135.950	OF	15,0	0,0	\$ 1.997.500	\$ 998.750	\$ 70.303	\$ 1.069.053	\$ 39.950	\$ 39.950	\$ 79.900	\$ 1.069.053	
7 JUAN CARLOS OSPINA DÍAZ	75.074.256	OF	15,0	0,0	\$ 1.900.000	\$ 1.200.000	\$ 70.303	\$ 1.270.303	\$ 48.000	\$ 48.000	\$ 96.000	\$ 1.270.303	
8 JUAN CARLOS OSPINA DÍAZ	15.920.758	AY	15,0	0,0	\$ 1.160.000	\$ 580.000	\$ 70.303	\$ 650.303	\$ 23.200	\$ 23.200	\$ 46.400	\$ 650.303	
TOTAL NOMINA_RIOSUCIO									\$ 243.900	\$ 243.900	\$ 487.800	\$ 6.175.000	
TOTAL NOMINA_PINEDA									\$ 6.172.124		\$ 6.172.124		
TOTAL NOMINA_RIOSUCIO									\$ 243.900	\$ 243.900	\$ 487.800	\$ 6.175.000	

ELABORO: ANGÉLICA MARIA GRANADA R ASISTENTE ADMINISTRATIVA

APROBO: ALVARO CASTAÑO PINEDA GERENTE GENERAL

[Firma]

Transacción

Último ingreso Exitoso: 16/11/2023 10:19:39 Último ingreso No Exitoso: 16/11/2023 16:51:07

Elaborado: ALVARO CASTANO PINEDA

CONSTRUTOP INGENIERIA SAS

Inicio

Consultas y Extractos

Pagos, Transferencias y otros

Administración

Atención en línea

Saldos Consolidados

Consultas y Extractos > Transacciones a Través del Portal

Comprobante de Transacción

Transacciones a Través del Portal

Movimientos y Extractos

Descripción de la transacción:

Empresa: CONSTRUTOP INGENIERIA SAS

Usuario: ALVARO CASTANO PINEDA

Detalle de Saldos por Producto

Origen de los fondos:

Tipo de producto: CUENTA CORRIENTE

Número de producto: *****6517

Chequeras

Destino de los fondos:

Transacción: Pago de Nóminas

Monto: \$ 604.000,00

Descripción: Pago de Nóminas

Cheques Devueltos

Certificaciones y Paz y Salvos

Fecha: 16/11/2023

Hora: 16:52:05

Planes Institucionales

CONSULTE AQUÍ COMO VER SUS MOVIMIENTOS

Número de documento: 55627563

CONOZCA EL TIEMPO QUE TARDAN EN VERSE REALIZADOS SUS PAGOS Y TRANSFERENCIAS A OTROS BANCOS AQUÍ

Registros 1 al 1

Total Registros: 1

Banco	Tipo Destino	Número Destino	Titular	Valor	Estado	Motivo
DAVIVIENDA	DAVIPLATA	*****7694	SANTIAGO ARICAPA	\$ 604.000,00	Pago Exitoso	

Formatos de descarga: EXCEL

¡SU BANCO DIGITAL A UN CLIC!

¿Sabía que, el usuario administrador puede crear y modificar usuarios en el Portal transaccional!

Conozca cómo hacerlo aquí!

Líneas Empresarial
- Bogotá 3 27 83 60
- Bogotá 7 42 59 80
- Desde Otras Ciudades de Colombia
01 8000 91 95 61

Portales Davivienda:
- Banco DAVIVIENDA
- Información sobre Seguridad
- Catálogo Productos y Servicios
- Catálogo Davipuntos
- Educación Financiera
- Información para Inversionistas
- Compras Virtuales
- Información sobre el Banco

Versión FO-CYE : 1.47.0.6

[Contáctenos](#) [Políticas de Privacidad y Seguridad](#) [Mapa del Sitio](#)

Banco DAVIVIENDA S.A Todos los derechos reservados 2012

Saldos Consolidados

Transacciones a Tráves del Portal

Movimientos y Extractos

Detalle de Saldos por Producto

Chequeras

Cheques Devueltos

Certificaciones y Paz y Salvos

Planes Institucionales

Consultas y Extractos > Transacciones a Tráves del Portal

Comprobante de Transacción

Riosucio y Jorge Ocampo

Descripción de la transacción:

Empresa: CONSTRUTOP INGENIERIA SAS
Usuario: ALVARO CASTANO PINEDA

Origen de los fondos:

Tipo de producto: CUENTA CORRIENTE
Número de producto: *****6517

Destino de los fondos:

Transacción: Pago de Nóminas
Monto: \$ 11.116.000,00
Descripción: Pago de Nóminas

Fecha: 15/11/2023
Hora: 19:22:55

Número de documento: 55602030

Registros 1 al 16

Total Registros: 16

Banco	Tipo Destino	Número Destino	Titular	Valor	Estado	Motivo
DAVIENDA	DAVIPLATA	*****6247	ALEXIS TREJOS	\$ 604.000,00	Pago Exitoso	
DAVIENDA	DAVIPLATA	*****9034	CONRADO ALONSO CHAURRA	\$ 990.000,00	Pago Exitoso	
DAVIENDA	DAVIPLATA	*****6415	EDWIN MANUEL TREJOS PINZON	\$ 571.000,00	Pago Exitoso	
DAVIENDA	DAVIPLATA	*****4313	ESTIVEN DAVID MALABER ANDICA	\$ 524.000,00	Pago Exitoso	
DAVIENDA	DAVIPLATA	*****4660	JAIME OSWALDO GOMEZ PETEVI	\$ 604.000,00	Pago Exitoso	
DAVIENDA	DAVIPLATA	*****7476	JORGE HERNAN CHAURA	\$ 604.000,00	Pago Exitoso	
DAVIENDA	DAVIPLATA	*****3682	JOSE LISIMACO TABARQUINO	\$ 990.000,00	Pago Exitoso	
DAVIENDA	CUENTA DE AHORROS FIJODIARIO	*****4812	EDWIN ANDRES SALAZAR	\$ 604.000,00	Pago Exitoso	
DAVIENDA	CUENTA DE AHORROS FIJODIARIO	*****3970	HERNAN MARINO MONTOYA MONTOYA	\$ 564.000,00	Pago Exitoso	
DAVIENDA	CUENTA DE AHORROS FIJODIARIO	*****9504	JUAN BAUTISTA PINEDA GAVIRIA	\$ 480.000,00	Pago Exitoso	
DAVIENDA	CUENTA DE AHORROS FIJODIARIO	*****4996	JUAN CARLOS OSPINA DUQUE	\$ 1.175.000,00	Pago Exitoso	
DAVIENDA	CUENTA DE AHORROS	*****0691	LUIS FERNANDO RENTERIA	\$ 524.000,00	Pago Exitoso	
DAVIENDA	CUENTA DE AHORROS FIJODIARIO	*****4754	MIGUEL ANGEL MORALES	\$ 604.000,00	Pago Exitoso	
DAVIENDA	CUENTA DE AHORROS	*****4494	ORLANDO ANTONIO ALZATE ARIAS	\$ 604.000,00	Pago Exitoso	
DAVIENDA	DAVIPLATA	*****7694	SANTIAGO ARICAPA GARCIA	\$ 604.000,00	Pago Rechazado	NIT ERRADO 0365
DAVIENDA	DAVIPLATA	*****0407	WILMER ADRIAN RAMIREZ	\$ 1.070.000,00	Pago Exitoso	

<< Primero < Atrás 1 de 1 > Siguiente > Último >>

Formatos de descarga: EXCEL

[Botón de descarga]

Líneas Empresarial
 - Bogotá 3 27 83 60
 - Bogotá 7 42 59 80
 - Desde Otras Ciudades de Colombia
 01 3000 91 95 61

Portales Davivienda:
 - Banco DAVIVIENDA
 - Información sobre Seguridad
 - Catálogo Productos y Servicios
 - Catálogo Daviplus
 - Educación Financiera
 - Información para Invercionistas
 - Compras Virtuales
 - Información sobre el Banco

Construtop Ingeniería S.A.S. MIT 900.037.096-1



OBRA RIOSUCIO CTO 256
 CONTRATANTE: EMPOCALDAS
 CONTRATISTA: CONSTRUTOP
 INGENIERÍA

Nómina # 7

PERIODO DE PAGO:

NÓMINA DEL 16 AL 30 DE NOVIEMBRE DE 2023
 JUEVES 30 DE NOVIEMBRE DE 2023

FECHA:

NOMBRES Y APELLIDOS	CÉDULA	CARGO	DIAS LABORADOS	DIAS INCAPACIDAD	INGRESA SALARIO TRABAJADOR	SALARIO	SUBSIDIO TRANSPORTE	TOTAL DEVENGADO	DEDUCCIONES			TOTAL A PAGAR	RECIBI
									PENSION	SALUD	TOTAL		
1 ALEXIS TREJOS UTIMA	1.002.642.967	AY	15,0	0,0	\$ 1.160.000	\$ 580.000	\$ 70.303	\$ 650.303	\$ 23.200	\$ 23.200	\$ 46.400	\$ 604.000	
2 EDWIN MANUEL TREJOS PINZON	1.059.703.373	AY	8,0	7,0	\$ 1.160.000	\$ 489.787	\$ 37.495	\$ 527.282	\$ 19.591	\$ 19.591	\$ 39.182	\$ 489.000	
3 HERNAN MARINO MONTOYA	1.035.431.089	AY	14,0	0,0	\$ 1.160.000	\$ 541.333	\$ 65.616	\$ 606.949	\$ 21.653	\$ 21.653	\$ 43.306	\$ 564.000	
4 JAIME OSWALDO GOMEZ	1.007.659.606	AY	15,0	0,0	\$ 1.160.000	\$ 580.000	\$ 70.303	\$ 650.303	\$ 23.200	\$ 23.200	\$ 46.400	\$ 604.000	
5 JOSE LISIMACO TABARQUINO	10.135.960	OF 1	15,0	0,0	\$ 1.997.500	\$ 998.750	\$ 70.303	\$ 1.069.053	\$ 39.950	\$ 39.950	\$ 79.900	\$ 990.000	
6 JUAN CARLOS OSPINA DUQUE	75.074.256	OF 1	8,0	0,0	\$ 1.900.000	\$ 640.000	\$ 37.495	\$ 677.495	\$ 25.600	\$ 25.600	\$ 52.000	\$ 626.000	
7 MIGUEL ANGEL MORALES	15.920.758	AY	15,0	0,0	\$ 1.160.000	\$ 580.000	\$ 70.303	\$ 650.303	\$ 23.200	\$ 23.200	\$ 46.400	\$ 604.000	
8 WILMER ADRIAN RAMIREZ	15.924.699	OF 1	2,0	0,0	\$ 1.997.500	\$ 133.167	\$ 9.374	\$ 142.540	\$ 5.327	\$ 5.327	\$ 10.654	\$ 132.000	
					\$ 11.695.000	\$ 4.543.037	\$ 431.192	\$ 4.974.229	\$ 181.721	\$ 181.721	\$ 364.242	\$ 4.613.000	
TOTAL NOMINA_RIOSUCIO ÓMINA DEL 16 AL 30 DE NOVIEMBRE DE 2023													
APROBO:													
ANGÉLICA MARÍA GRANADA R													
ASISTENTE ADMINISTRATIVA													

OK

Consultas y Extractos > Transacciones a Través del Portal

Saldos Consolidados

Comprobante de Transacción

Transacciones a Través del Portal

Descripción de la transacción:

Movimientos y Extractos

Empresa: CONSTRUTOP INGENIERIA SAS

Detalle de Saldos por Producto

Usuario: ALVARO CASTANO PINEDA

Origen de los fondos:

Chequeras

Tipo de producto: CUENTA CORRIENTE

Número de producto: *****6517

Cheques Devueltos

Destino de los fondos:

Certificaciones y Paz y Salvos

Transacción: Pago de Nóminas

Monto: \$ 12.260.000,00

Descripción: Pago de Nóminas

Planes Institucionales

Fecha: 31/10/2023

Hora: 12:03:19

Número de documento: 55293118

Registros 1 al 17

Total Registros:

Banco	Tipo Destino	Número Destino	Titular	Valor	Estado	Motivo
DAVIVIENDA	DAVIPLATA	*****6247	ALEXIS TREJOS	\$ 617.000,00	Pago Exitoso	
DAVIVIENDA	DAVIPLATA	*****9034	CONRADO ALONSO CHAURRA	\$ 1.015.000,00	Pago Exitoso	
DAVIVIENDA	DAVIPLATA	*****6415	EDWIN MANUEL TREJOS PINZON	\$ 617.000,00	Pago Exitoso	
DAVIVIENDA	DAVIPLATA	*****4313	ESTIVEN DAVID MALABER ANDICA	\$ 604.000,00	Pago Exitoso	
DAVIVIENDA	DAVIPLATA	*****4660	JAIME OSWALDO GOMEZ PETEVI	\$ 607.000,00	Pago Exitoso	
DAVIVIENDA	DAVIPLATA	*****1218	JILBER RAFAEL MARTINEZ CARROL	\$ 363.000,00	Pago Exitoso	
DAVIVIENDA	DAVIPLATA	*****7476	JORGE HERNAN CHAURA	\$ 609.000,00	Pago Exitoso	
DAVIVIENDA	CUENTA DE AHORROS FIJODIARIO	*****4812	EDWIN ANDRES SALAZAR	\$ 619.000,00	Pago Exitoso	
DAVIVIENDA	CUENTA DE AHORROS FIJODIARIO	*****3970	HERNAN MARINO MONTOYA MONTOYA	\$ 604.000,00	Pago Exitoso	
DAVIVIENDA	DAVIPLATA	*****3682	JOSE LISIMACO TABARQUINO	\$ 1.044.000,00	Pago Exitoso	
DAVIVIENDA	CUENTA DE AHORROS FIJODIARIO	*****9504	JUAN BAUTISTA PINEDA GAVIRIA	\$ 1.080.000,00	Pago Exitoso	
DAVIVIENDA	CUENTA DE AHORROS FIJODIARIO	*****4996	JUAN CARLOS OSPINA DUQUE	\$ 1.175.000,00	Pago Exitoso	
DAVIVIENDA	CUENTA DE AHORROS	*****0691	LUIS FERNANDO RENTERIA	\$ 604.000,00	Pago Exitoso	
DAVIVIENDA	CUENTA DE AHORROS FIJODIARIO	*****4754	MIGUEL ANGEL MORALES	\$ 609.000,00	Pago Exitoso	
DAVIVIENDA	CUENTA DE AHORROS	*****4494	ORLANDO ANTONIO ALZATE ARIAS	\$ 607.000,00	Pago Exitoso	
DAVIVIENDA	DAVIPLATA	*****7694	SANTIAGO ARICAPA GARCIA	\$ 616.000,00	Pago Rechazado	NIT ERRADOJ0365
DAVIVIENDA	DAVIPLATA	*****0407	WILMER ADRIAN RAMIREZ	\$ 870.000,00	Pago Exitoso	

<< Primero < Atrás | 1 de 1 | Siguiente > Último >>

Formatos de descarga: EXCEL



INDICA EL TIEMPO QUE TARDAN EN VERSE REFLEJADOS SUS PAGOS Y TRANSFERENCIAS A OTROS BANCOS AQUÍ



¿Sabía que, el usuario administrador puede crear y modificar usuarios en el Portal Transaccional?

Conozca cómo hacerlo aquí

Riosucio CTO ZSG.

Último Exitoso: 31/10/2023 11:46:42 Último Ingreso No Exitoso: 31/10/2023 09:45:34

Bienvenido: ALVARO CASTANO PINEDA CONSTRUTOP INGENIERIA SAS

Inicio Consultas y Extractos Pagos, Transferencias y otros Administración Atención en línea

Saldos Consolidados

Consultas y Extractos > Transacciones a Través del Portal

Comprobante de Transacción

Transacciones a Través del Portal

Movimientos y Extractos

Detalle de Saldos por Producto

Chequeras

Cheques Devueltos

Certificaciones y Paz y Salvos

Operaciones Institucionales

Descripción de la transacción:

Empresa: CONSTRUTOP INGENIERIA SAS
Usuario: ALVARO CASTANO PINEDA

Origen de los fondos:

Tipo de producto: CUENTA CORRIENTE
Número de producto: *****6517

Destino de los fondos:

Transacción: Pago de Nóminas
Monto: \$ 616.000,00
Descripción: Pago de Nóminas

Fecha: 31/10/2023
Hora: 12:08:08

Número de documento: 55293553

Registros 1 al 1

Total Registros:

Banco	Tipo Destino	Número Destino	Titular	Valor	Estado	Motivo
DAVIVIENDA	DAVIPLATA	*****7694	SANTIAGO ARICAPA	\$ 616.000,00	Pago Exitoso	

Formatos de descarga: EXCEL

¿Sabía que, el usuario administrador puede crear y modificar usuarios en el Portal transaccional?

Conozca cómo hacerlo aquí

Líneas Empresarial
- Bogotá 3 27 83 60
- Bogotá 7 42 59 80
- Desde Otras Ciudades de Colombia
01 8000 91 95 61

Portales Davivienda:
- Banco DAVIVIENDA
- Información sobre Seguridad
- Catálogo Productos y Servicios
- Catálogo Davipuntos
- Educación Financiera
- Información para Inversionistas
- Compras Virtuales
- Información sobre el Banco

Versión FO-CYE : 1.47.0.6

Contáctenos Políticas de Privacidad y Seguridad Mapa del Sitio

Banco DAVIVIENDA S.A Todos los derechos reservados 2012



OBRA: RIOSUCIO CTO 256

CONTRATANTE: EMPROCALDAS

CONTRATISTA: CONSTRUTOP

INGENIERIA

Nominia # 4

PERIODO DE PAGO:

FECHA: ASISTENCIA DEL 01 AL 15 DE OCTUBRE DE 2023

DOMINGO 18 DE OCTUBRE DE 2023

NOMBRES Y APELLIDOS	CÉDULA	CARGO	DIAS LABORADOS	DIAS INCA PACI DAD	INGRESA SALARIO TRABAJADOR	SALARIO	SUBSIDIO TRANSPORTE	AUXILIARIO	TOTAL DEVENGADO	HORAS EXTRAS DIURNAS	TOTAL SALARIO INCLUIDO HORAS EXTRAS	DEDUCCIONES			TOTAL A PAGAR	RECIBI
												PENSION	SALUD	TOTAL		
1 ALEXIS TREJOS UTIMA	1.002.542.957	AY	15,0	0,0	\$ 1.160.000	\$ 980.000	\$ 70.303	\$ (39.000)	\$ 689.303	8,0	\$ 689.303	\$ 23.200	\$ 23.200	\$ 46.400	\$ 643.000	
2 BRANDON DANIEL BERMUDEZ	1.080.423.513	AY	15,0	0,0	\$ 1.160.000	\$ 980.000	\$ 70.303		\$ 650.303	0,0	\$ 650.303	\$ 23.200	\$ 23.200	\$ 46.400	\$ 604.000	
3 CONRADO CHAURRA	15.914.374	OF	15,0	0,0	\$ 1.997.500	\$ 998.750	\$ 70.303		\$ 1.069.053	0,0	\$ 1.069.053	\$ 39.950	\$ 39.950	\$ 79.900	\$ 990.000	
4 EDWIN ANDRES SALAZAR	15.924.394	AY	15,0	0,0	\$ 1.160.000	\$ 980.000	\$ 70.303	\$ (9.700)	\$ 660.003	4,0	\$ 660.003	\$ 23.200	\$ 23.200	\$ 46.400	\$ 614.000	
5 EDWIN MANUEL TREJOS PINZON	1.099.703.373	AY	15,0	0,0	\$ 1.160.000	\$ 980.000	\$ 70.303	\$ (25.000)	\$ 679.303	5,0	\$ 679.303	\$ 23.200	\$ 23.200	\$ 46.400	\$ 633.000	
6 ESTIVEN DAVID MALAVER ANDICA	1.002.853.676	AY	15,0	0,0	\$ 1.160.000	\$ 980.000	\$ 70.303		\$ 650.303	0,0	\$ 650.303	\$ 23.200	\$ 23.200	\$ 46.400	\$ 604.000	
7 HERNAN MARINO MONTOYA	1.035.431.099	AY	15,0	0,0	\$ 1.160.000	\$ 980.000	\$ 70.303	\$ (39.000)	\$ 689.303	8,0	\$ 689.303	\$ 23.200	\$ 23.200	\$ 46.400	\$ 643.000	
8 JAMIE OSWALDO GOMEZ	1.007.659.506	AY	15,0	0,0	\$ 1.160.000	\$ 980.000	\$ 70.303	\$ (24.000)	\$ 674.303	6,0	\$ 674.303	\$ 23.200	\$ 23.200	\$ 46.400	\$ 628.000	
9 JILBER RAFAEL MARTINEZ CARROL	1.389.384	AY	15,0	0,0	\$ 1.160.000	\$ 980.000	\$ 70.303		\$ 650.303	0,0	\$ 650.303	\$ 23.200	\$ 23.200	\$ 46.400	\$ 604.000	
10 JORGE HERNAN CHAURA	10.135.950	OF	15,0	0,0	\$ 1.997.500	\$ 998.750	\$ 70.303		\$ 1.069.053	0,0	\$ 1.069.053	\$ 39.950	\$ 39.950	\$ 79.900	\$ 990.000	
11 JOSE LISIMACO TABARQUINO	10.108.602	M-O	15,0	0,0	\$ 3.200.000	\$ 1.600.000	\$ -	\$ 328.000	\$ 1.928.000	0,0	\$ 1.928.000	\$ 64.000	\$ 64.000	\$ 128.000	\$ 1.800.000	
12 JUAN BAUTISTA PINEDA GAVIRIA	75.074.256	OF	15,0	0,0	\$ 1.900.000	\$ 1.200.000	\$ 70.303	\$ (59.000)	\$ 1.328.303	7,0	\$ 1.328.303	\$ 48.000	\$ 48.000	\$ 96.000	\$ 1.233.000	
13 JUAN CARLOS OSPINA DUQUE	1.006.307.284	AY	15,0	0,0	\$ 1.160.000	\$ 980.000	\$ 70.303	\$ (9.700)	\$ 660.003	2,0	\$ 660.003	\$ 23.200	\$ 23.200	\$ 46.400	\$ 614.000	
14 LUIS FERNANDO RENTERIA	15.920.758	AY	15,0	0,0	\$ 1.160.000	\$ 980.000	\$ 70.303	\$ (14.500)	\$ 664.803	3,0	\$ 664.803	\$ 23.200	\$ 23.200	\$ 46.400	\$ 619.000	
15 MIGUEL ANGEL MORALES	13.501.892	AY	15,0	0,0	\$ 1.160.000	\$ 980.000	\$ 70.303	\$ (9.700)	\$ 660.003	2,0	\$ 660.003	\$ 23.200	\$ 23.200	\$ 46.400	\$ 614.000	
16 ORLANDO ANTONIO ALZATE ARIAS	1.059.711.825	AY	15,0	0,0	\$ 1.160.000	\$ 980.000	\$ 70.303	\$ (39.000)	\$ 689.303	8,0	\$ 689.303	\$ 23.200	\$ 23.200	\$ 46.400	\$ 643.000	
17 SANTIAGO ARIACA		AY	15,0	0,0	\$ 1.997.500	\$ 998.750	\$ 70.303	\$ 94.500	\$ 1.163.653		\$ 1.163.653	\$ 39.950	\$ 39.950	\$ 79.900	\$ 1.084.000	
18 WILMER ADRIAN RAMIREZ	15.924.699	AY	15,0	0,0	\$ 1.160.000	\$ 980.000	\$ 70.303		\$ 650.303	0,0	\$ 650.303	\$ 23.200	\$ 23.200	\$ 46.400	\$ 604.000	
											\$ 15.225.601	\$ 533.450	\$ 1.066.900	\$ 14.164.000		
											\$ 774.500	\$ 1.195.151	\$ 13.336.250	\$ 14.164.000		
											\$ 26.172.500	\$ 533.450	\$ 1.066.900	\$ 14.164.000		
											\$ 14.156.701	\$ (5.299)	\$ 14.151.402	\$ 14.151.402		

ELABORO: ANGÉLICA MARIA GRANADA R ASISTENTE ADMINISTRATIVA

APROBO: ALVARO CASTAÑO PINEDA GERENTE GENERAL

ASISTENCIA DEL 01 AL 15 DE OCTUBRE DE 2023

Consultas y Extractos > Transacciones a Través del Portal

Comprobante de Transacción

Descripción de la transacción:

Empresa: CONSTRUTOP INGENIERIA SAS
Usuario: ALVARO CASTANO PINEDA

Origen de los fondos:

Tipo de producto: CUENTA CORRIENTE
Número de producto: *****6517

Destino de los fondos:

Transacción: Pago de Nóminas
Monto: \$ 14.164.000,00
Descripción: Pago de Nóminas

Fecha: 14/10/2023
Hora: 11:26:38

Número de documento: 54998003

Registros 1 al 18

Total Registros: 1

Banco	Tipo Destino	Número Destino	Titular	Valor	Estado	Motivo
DAVIVIENDA	DAVIPLATA	*****6247	ALEXIS TREJOS	\$ 643.000,00	Pago Exitoso	
DAVIVIENDA	DAVIPLATA	*****9546	BRANDON DANIEL BERMUDEZ	\$ 604.000,00	Pago Exitoso	
DAVIVIENDA	DAVIPLATA	*****9034	CONRADO ALONSO CHAURRA	\$ 990.000,00	Pago Exitoso	
DAVIVIENDA	DAVIPLATA	*****6415	EDWIN MANUEL TREJOS PINZON	\$ 633.000,00	Pago Exitoso	
DAVIVIENDA	DAVIPLATA	*****4313	ESTIVEN DAVID MALABER ANDICA	\$ 604.000,00	Pago Exitoso	
DAVIVIENDA	DAVIPLATA	*****4660	JAIME OSWALDO GOMEZ PETEVI	\$ 643.000,00	Pago Exitoso	
DAVIVIENDA	DAVIPLATA	*****1218	JILBER RAFAEL MARTINEZ CARROL	\$ 628.000,00	Pago Exitoso	
DAVIVIENDA	CUENTA DE AHORROS FIJODIARIO	*****4812	EDWIN ANDRES SALAZAR	\$ 614.000,00	Pago Exitoso	
DAVIVIENDA	CUENTA DE AHORROS FIJODIARIO	*****3970	HERNAN MARINO MONTOYA MONTOYA	\$ 604.000,00	Pago Exitoso	
DAVIVIENDA	DAVIPLATA	*****7476	JORGE HERNAN CHAURA	\$ 604.000,00	Pago Exitoso	
DAVIVIENDA	DAVIPLATA	*****3682	JOSE LISIMACO TABARQUINO	\$ 990.000,00	Pago Exitoso	
DAVIVIENDA	CUENTA DE AHORROS FIJODIARIO	*****9504	JUAN BAUTISTA PINEDA GAVIRIA	\$ 1.800.000,00	Pago Exitoso	
DAVIVIENDA	CUENTA DE AHORROS FIJODIARIO	*****4996	JUAN CARLOS OSPINA DUQUE	\$ 1.233.000,00	Pago Exitoso	
DAVIVIENDA	CUENTA DE AHORROS	*****0691	LUIS FERNANDO RENTERIA	\$ 614.000,00	Pago Exitoso	
DAVIVIENDA	CUENTA DE AHORROS FIJODIARIO	*****4754	MIGUEL ANGEL MORALES	\$ 619.000,00	Pago Exitoso	
DAVIVIENDA	CUENTA DE AHORROS	*****4494	ORLANDO ANTONIO ALZATE ARIAS	\$ 614.000,00	Pago Exitoso	
DAVIVIENDA	DAVIPLATA	*****7694	SANTIAGO ARICAPA GARCIA	\$ 643.000,00	Pago Rechazado	NIT ERRADO 0365
DAVIVIENDA	DAVIPLATA	*****0407	WILMER ADRIAN RAMIREZ	\$ 1.084.000,00	Pago Exitoso	

<< Primero < Atrás | 1 de 1 | Siguiente > Último >>

Formatos de descarga: EXCEL



Consultas y Extractos > Transacciones a Través del Portal

Saldos Consolidados

Comprobante de Transacción

Transacciones a Través del Portal

Movimientos y Extractos

Descripción de la transacción:

Empresa: CONSTRUTOP INGENIERIA SAS
Usuario: ALVARO CASTANO PINEDA

Detalle de Saldos por Producto

Origen de los fondos:

Tipo de producto: CUENTA CORRIENTE
Número de producto: *****6517

Chequeras

Destino de los fondos:

Transacción: Pago de Nóminas
Monto: \$ 643.000,00
Descripción: Pago de Nominas

Cheques Devueltos

Certificaciones y Paz y Salvos

Fecha: 14/10/2023
Hora: 11:35:37

Planes Institucionales

Número de documento: 54998421

CONSULTE AQUÍ COMO VER SUS MOVIMIENTOS

¿QUÉ TAN RÁPIDO ES EL TIEMPO QUE TARDAN EN REFLECTIRSE EN SU CUENTA? PAGOS Y TRANSFERENCIAS A OTROS BANCOS AQUÍ

Registros 1 al 1

Total Registros: 1

Banco	Tipo Destino	Número Destino	Titular	Valor	Estado	Motivo
DAVIVIENDA	DAVIPLATA	*****7894	SANTIAGO ARICAPA	\$ 643.000,00	Pago Exitoso	

Formatos de descarga: EXCEL

ISU BANCO DIGITAL A UN CLIC!

¿Sabía que el usuario administrador puede crear y modificar usuarios en el Portal Transaccional?

Conozca cómo hacerlo aquí

Líneas Empresarial
- Bogotá 3 27 83 60
- Bogotá 7 42 59 80
- Desde Otras Ciudades de Colombia 01 8000 91 95 61

Portales Davivienda:
- Banco DAVIVIENDA
- Información sobre Seguridad
- Catálogo Productos y Servicios
- Catálogo Davipuntos
- Educación Financiera
- Información para Inversionistas
- Compras Virtuales
- Información sobre el Banco

Consultas > Transacciones a Través del Portal

Saldos Consolidados

Comprobante de Transacción

Transacciones a Través del Portal

Movimientos y Extractos

Detalle de Saldos por Producto

Chequeras

Cheques Devueltos

Certificaciones y Paz y Salvos

Planes Institucionales

Descripción de la transacción:

Empresa: CONSTRUTOP INGENIERIA SAS
Usuario: ALVARO CASTANO PINEDA

Origen de los fondos:

Tipo de producto: CUENTA CORRIENTE
Número de producto: *****6517

Destino de los fondos:

Transacción: Pago de Nóminas
Monto: \$ 4.613.000,00
Descripción: Pago de Nóminas

PROSOCIO.

Fecha: 30/11/2023
Hora: 16:07:26

Número de documento: 55909939

Registros 1 al 8

Total Registros

CONSULTE AQUÍ COMO VER SUS MOVIMIENTOS

DESCARGA EL FORMULARIO PARA EMITIR CERTIFICACIONES, PAGOS Y TRANSFERENCIAS A OTROS BANCOS AQUÍ

¡SU BANCO DIGITAL A UN CLIC!

para consultar el estado de sus cuentas, el saldo de sus tarjetas y el estado de sus transacciones.

Comienza ahora haciendo clic aquí

Banco	Tipo Destino	Número Destino	Titular	Valor	Estado	Motivo
DAVIENDA	DAVIPLATA	*****6247	ALEXIS TREJOS	\$ 604.000,00	Pago Exitoso	
DAVIENDA	DAVIPLATA	*****6415	EDWIN MANUEL TREJOS PINZON	\$ 489.000,00	Pago Exitoso	
DAVIENDA	DAVIPLATA	*****4660	JAIME OSWALDO GOMEZ PETEVI	\$ 604.000,00	Pago Exitoso	
DAVIENDA	DAVIPLATA	*****3682	JOSE LISIMACO TABARQUINO	\$ 990.000,00	Pago Exitoso	
DAVIENDA	DAVIPLATA	*****0407	WILMER ADRIAN RAMIREZ	\$ 132.000,00	Pago Exitoso	
DAVIENDA	CUENTA DE AHORROS FIJODIARIO	*****3970	HERNAN MARINO MONTOYA MONTOYA	\$ 564.000,00	Pago Exitoso	
DAVIENDA	CUENTA DE AHORROS FIJODIARIO	*****4996	JUAN CARLOS OSPINA DUQUE	\$ 626.000,00	Pago Exitoso	
DAVIENDA	CUENTA DE AHORROS FIJODIARIO	*****4754	MIGUEL ANGEL MORALES	\$ 604.000,00	Pago Exitoso	

Formatos de descarga: EXCEL

Líneas Empresarial
 - Bogotá 3 27 83 60
 - Bogotá 7 42 59 80
 - Desde Otras Ciudades de Colombia
 01 8000 91 95 61

Portales Davivienda:
 - Banco DAVIVIENDA
 - Información sobre Seguridad
 - Catálogo Productos y Servicios
 - Catálogo Davipuntos
 - Educación Financiera
 - Información para Inversionistas
 - Compras Virtuales
 - Información sobre el Banco



OBRA RIOSUCIO CTO 256

CONTRATANTE: EMPONCALDAS

CONTRATISTA: CONSTRUTOP

Ingeniería # 5

PERIODO DE PAGO: NÓMINA DEL 16 AL 30 DE OCTUBRE DE 2023

FECHA: LUNES 30 DE OCTUBRE DE 2023

NOMBRES Y APELLIDOS	CÉDULA	CARGO	DIAS LABORADOS	DIAS INCA PACI DAD	INGRESA SALARIO TRABAJADOR	SALARIO	SUBSIDIO TRANSPORTE	AUX FODAMENTO	TOTAL DEVENGADO	HORAS EXTRAS DIURNAS	SALARIO INCLUIDO HORAS EXTRAS	DEDUCCIONES			TOTAL PAGAR	RECIBI	
												PENSION	SALUD	TOTAL			
1 ALEXIS TREJOS UTIMA	1.002.542.957	AY	15,0	0,0	\$ 1.160.000	\$ 580.000	\$ 70.303	\$ (2.500)	\$ 662.803	0,0	\$ 662.803	\$ 23.200	\$ 23.200	\$ 46.400	\$ 617.000		
3 CONRADO CHARRA	15.914.374	OF	15,0	0,0	\$ 1.997.500	\$ 998.750	\$ 70.303	\$ (25.000)	\$ 1.094.053	0,0	\$ 1.094.053	\$ 39.950	\$ 39.950	\$ 79.900	\$ 1.015.000		
4 EDWIN ANDRES BALAZAR	15.924.394	AY	15,0	0,0	\$ 1.160.000	\$ 580.000	\$ 70.303	\$ (14.500)	\$ 664.803	0,0	\$ 664.803	\$ 23.200	\$ 23.200	\$ 46.400	\$ 619.000		
5 EDWIN MANUEL TREJOS PINZON	1.059.703.373	AY	15,0	0,0	\$ 1.160.000	\$ 580.000	\$ 70.303	\$ (12.500)	\$ 662.803	0,0	\$ 662.803	\$ 23.200	\$ 23.200	\$ 46.400	\$ 617.000		
6 ESTIVEN DAVID MALAVER ANDICA	1.002.893.676	AY	15,0	0,0	\$ 1.160.000	\$ 580.000	\$ 70.303		\$ 650.303	0,0	\$ 650.303	\$ 23.200	\$ 23.200	\$ 46.400	\$ 604.000		
7 HERNAN MARINO MONTOYA	1.035.431.099	AY	15,0	0,0	\$ 1.160.000	\$ 580.000	\$ 70.303		\$ 650.303	0,0	\$ 650.303	\$ 23.200	\$ 23.200	\$ 46.400	\$ 604.000		
8 JAIME OSWALDO GOMEZ	1.007.859.506	AY	15,0	0,0	\$ 1.160.000	\$ 580.000	\$ 70.303	\$ (2.500)	\$ 652.803	0,0	\$ 652.803	\$ 23.200	\$ 23.200	\$ 46.400	\$ 607.000		
9 JILBER RAFAEL MARTINEZ CARROL	1.092.986.303	AY	9,0	0,0	\$ 1.160.000	\$ 348.000	\$ 42.182		\$ 390.182	0,0	\$ 390.182	\$ 13.920	\$ 13.920	\$ 27.840	\$ 363.000		
10 JORGE HERNAN CHAURA	1.385.394	AY	15,0	0,0	\$ 1.160.000	\$ 580.000	\$ 70.303	\$ (4.800)	\$ 655.103	0,0	\$ 655.103	\$ 39.950	\$ 39.950	\$ 79.900	\$ 1.044.000		
11 JOSE LISIMAGO TABARQUINO	10.135.980	OF	15,0	0,0	\$ 1.997.500	\$ 998.750	\$ 70.303	\$ (64.000)	\$ 1.073.053	0,0	\$ 1.123.053	\$ 39.950	\$ 39.950	\$ 79.900	\$ 1.044.000		
12 JUAN BAUTISTA PINEDA GAVIRIA	10.106.602	M-O	9,0	0,0	\$ 3.200.000	\$ 960.000	\$ -	\$ -160.800	\$ 1.150.800	0,0	\$ 1.150.800	\$ 38.400	\$ 38.400	\$ 76.800	\$ 1.080.000		
13 JUAN CARLOS OSPINA DUQUE	78.074.256	OF	15,0	0,0	\$ 1.900.000	\$ 4.200.000	\$ 70.303		\$ 1.296.103	0,0	\$ 1.270.303	\$ 48.000	\$ 48.000	\$ 96.000	\$ 1.175.000		
14 LUIS FERNANDO RENTERIA	1.006.307.284	AY	15,0	0,0	\$ 1.160.000	\$ 580.000	\$ 70.303		\$ 650.303	0,0	\$ 650.303	\$ 23.200	\$ 23.200	\$ 46.400	\$ 604.000		
15 MIGUEL ANGEL MORALES	15.920.756	AY	15,0	0,0	\$ 1.160.000	\$ 580.000	\$ 70.303	\$ (4.800)	\$ 655.103	0,0	\$ 655.103	\$ 23.200	\$ 23.200	\$ 46.400	\$ 609.000		
16 ORLANDO ANTONIO ALZATE ARIAS	13.501.892	AY	15,0	0,0	\$ 1.160.000	\$ 580.000	\$ 70.303	\$ (2.500)	\$ 652.803	0,0	\$ 652.803	\$ 23.200	\$ 23.200	\$ 46.400	\$ 607.000		
17 SANTIAGO ARICAPA	1.059.711.825	AY	15,0	0,0	\$ 1.160.000	\$ 580.000	\$ 70.303	\$ (12.000)	\$ 662.303	0,0	\$ 662.303	\$ 23.200	\$ 23.200	\$ 46.400	\$ 616.000		
18 WILMIER ADRIAN RAMIREZ	15.924.699	AY	15,0	0,0	\$ 1.997.500	\$ 998.750	\$ 70.303	\$ 60.100	\$ 1.099.053	0,0	\$ 1.149.153	\$ 39.950	\$ 39.950	\$ 79.900	\$ 1.070.000		
TOTAL NOMINA											\$ 307.700	\$ 13.288.677	\$ 475.370	\$ 475.370	\$ 950.740	\$ 12.460.000	
TOTAL NOMINA RIOSUCIO											\$ -	\$ 13.288.677	\$ -	\$ -	\$ 950.740	\$ 12.460.000	
APROBÓ:											NOMINA DEL 16 AL 30 DE OCTUBRE DE 2023						
ALVARO CASTAÑO PINEDA																	
GERENTE GENERAL																	

LABORÓ:

ANGÉLICA MARÍA GRANADA R

ASISTENTE ADMINISTRATIVA

ASISTENCIA OBRA RIOSUCIO 5
PERIODO: DEL 16 AL 30 DE OCTUBRE DE 2023
LUNES 30 DE OCTUBRE 2023
CONTRATANTE: EMPOCALDAS
CONTRATISTA: CONSTRUTOROP INGENIERIA

CARGO	NOMBRE	IDENTIF	SALARIO	16	17	18	19	20	21	22	23	24	25	26	27	28	29	30	OBSERVACIONES	
				LUNES	MARTES	MIÉRCOLES	JUEVES	VIERNES	SÁBADO	DOMINGO	LUNES	LUNES	LUNES	LUNES	LUNES	LUNES	LUNES	LUNES		LUNES
1	AY ALEXIS TREJOS ULTIMA	1.002.542.957	1.160.000	X	X	X	X	X	X	X	X	X	X	X	X	X	X	X	2,5	
3	OF 1 CONRADO CHAURRA	15.914.374	1.997.500	X	X	X	X	X	X	X	X	X	X	X	X	X	X	X	3,0	
4	AY EDWIN ANDRES SALAZAR	15.924.394	1.160.000	X	X	X	X	X	X	X	X	X	X	X	X	X	X	X	3,0	
5	AY EDWIN MANUEL TREJOS PINZON	1.059.703.373	1.160.000	X	X	X	X	X	X	X	X	X	X	X	X	X	X	X	2,5	
6	AY ESTIVEN DAVID MALAVER ANDICA	1.002.853.676	1.160.000	X	X	X	X	X	X	X	X	X	X	X	X	X	X	X		
7	AY HERNAN MARINO MONTOYA	1.035.431.099	1.160.000	X	X	X	X	X	X	X	X	X	X	X	X	X	X	X		
8	AY JAIME OSWALDO GOMEZ	1.007.659.506	1.160.000	X	X	X	X	X	X	X	X	X	X	X	X	X	X	X	0,5	
9	AY JILBER RAFAEL MARTINEZ CARROL	1.082.969.303	1.160.000	X	X	X	X	X	X	X	X	X	X	X	X	X	X	X	9	
10	AY JORGE HERNAN CHAURA	1.385.384	1.160.000	X	X	X	X	X	X	X	X	X	X	X	X	X	X	X	1	
11	OF 1 JOSE LISIMACO TABARQUINO	10.135.950	1.997.500	X	X	X	X	X	X	X	X	X	X	X	X	X	X	X	0,5	
12	OF 1 JUAN BAUTISTA PINEDA GAVIRIA	10.106.602	3.200.000	X	X	X	X	X	X	X	X	X	X	X	X	X	X	X		
13	OF 1 JUAN CARLOS OSPINA DUQUE	75.074.256	1.900.000	X	X	X	X	X	X	X	X	X	X	X	X	X	X	X		
14	AY LUIS FERNANDO RENTERIA	1.006.307.284	1.160.000	X	X	X	X	X	X	X	X	X	X	X	X	X	X	X		
15	AY MIGUEL ANGEL MORALES	15.920.758	1.160.000	X	X	X	X	X	X	X	X	X	X	X	X	X	X	X		
16	AY ORLANDO ANTONIO ALZATE ARIAS	13.501.892	1.160.000	X	X	X	X	X	X	X	X	X	X	X	X	X	X	X	1	
17	AY SANTIAGO ARICAPA	1.059.711.825	1.160.000	X	X	X	X	X	X	X	X	X	X	X	X	X	X	X	2,5	
18	OF 1 WILMER ADRIAN RAMIREZ	15.924.699	1.997.500	X	X	X	X	X	X	X	X	X	X	X	X	X	X	X		

Consultas y Extractos > Transacciones a Través del Portal

Comprobante de Transacción

Descripción de la transacción:

Empresa: CONSTRUTOP INGENIERIA SAS
Usuario: ALVARO CASTANO PINEDA

Origen de los fondos:

Tipo de producto: CUENTA CORRIENTE
Número de producto: *****6517

Destino de los fondos:

Transacción: Pago de Nóminas
Monto: \$ 616.000,00
Descripción: Pago de Nóminas

Fecha: 31/10/2023
Hora: 12:08:08

Número de documento: 55293553

Registros 1 al 1

Total Registros:

Banco	Tipo Destino	Número Destino	Titular	Valor	Estado	Motivo
DAVIVIENDA	DAVIPLATA	*****7694	SANTIAGO ARICAPA	\$ 616.000,00	Pago Exitoso	

Formatos de descarga: EXCEL

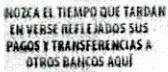

¿Sabía que, el usuario administrador puede crear y modificar usuarios en el Portal Transaccional?



Líneas Empresarial
- Bogotá 3 27 83 60
- Bogotá 7 42 59 80
- Desde Otras Ciudades de Colombia
01 8000 91 95 61

Portales Davivienda:
- Banco DAVIVIENDA
- Información sobre Seguridad
- Catálogo Productos y Servicios
- Catálogo Davipuntos
- Educación Financiera
- Información para Inversionistas
- Compras Virtuales
- Información sobre el Banco

Contáctenos Políticas de Privacidad y Seguridad Mapa del Sitio

Versión FO-CYE : 1.47.0.6

Consultas y Extractos > Transacciones a Través del Portal

Comprobante de Transacción

Descripción de la transacción:

Empresa: CONSTRUTOP INGENIERIA SAS
Usuario: ALVARO CASTANO PINEDA

Origen de los fondos:

Tipo de producto: CUENTA CORRIENTE
Número de producto: *****6517

Destino de los fondos:

Transacción: Pago de Nóminas
Monto: \$ 12.260.000,00
Descripción: Pago de Nóminas

Fecha: 31/10/2023
Hora: 12:03:19

Número de documento: 55293118

Registros 1 al 17

Total Registros: 1

Banco	Tipo Destino	Número Destino	Titular	Valor	Estado	Motivo
DAVIVIENDA	DAVIPLATA	*****6247	ALEXIS TREJOS	\$ 617.000,00	Pago Exitoso	
DAVIVIENDA	DAVIPLATA	*****9034	CONRADO ALONSO CHAURRA	\$ 1.015.000,00	Pago Exitoso	
DAVIVIENDA	DAVIPLATA	*****6415	EDWIN MANUEL TREJOS PINZON	\$ 617.000,00	Pago Exitoso	
DAVIVIENDA	DAVIPLATA	*****4313	ESTIVEN DAVID MALABER ANDICA	\$ 604.000,00	Pago Exitoso	
DAVIVIENDA	DAVIPLATA	*****4660	JAIME OSWALDO GOMEZ PETEVI	\$ 607.000,00	Pago Exitoso	
DAVIVIENDA	DAVIPLATA	*****1218	JILBER RAFAEL MARTINEZ CARROL	\$ 363.000,00	Pago Exitoso	
DAVIVIENDA	DAVIPLATA	*****7476	JORGE HERNAN CHAURA	\$ 609.000,00	Pago Exitoso	
DAVIVIENDA	CUENTA DE AHORROS FIJODIARIO	*****4812	EDWIN ANDRES SALAZAR	\$ 619.000,00	Pago Exitoso	
DAVIVIENDA	CUENTA DE AHORROS FIJODIARIO	*****3970	HERNAN MARINO MONTOYA MONTOYA	\$ 604.000,00	Pago Exitoso	
DAVIVIENDA	DAVIPLATA	*****3682	JOSE LISIMACO TABARQUINO	\$ 1.044.000,00	Pago Exitoso	
DAVIVIENDA	CUENTA DE AHORROS FIJODIARIO	*****9504	JUAN BAUTISTA PINEDA GAVIRIA	\$ 1.080.000,00	Pago Exitoso	
DAVIVIENDA	CUENTA DE AHORROS FIJODIARIO	*****4996	JUAN CARLOS OSPINA DUQUE	\$ 1.175.000,00	Pago Exitoso	
DAVIVIENDA	CUENTA DE AHORROS	*****0691	LUIS FERNANDO RENTERIA	\$ 604.000,00	Pago Exitoso	
DAVIVIENDA	CUENTA DE AHORROS FIJODIARIO	*****4754	MIGUEL ANGEL MORALES	\$ 609.000,00	Pago Exitoso	
DAVIVIENDA	CUENTA DE AHORROS	*****4494	ORLANDO ANTONIO ALZATE ARIAS	\$ 607.000,00	Pago Exitoso	
DAVIVIENDA	DAVIPLATA	*****7694	SANTIAGO ARICAPA GARCIA	\$ 616.000,00	Pago Rechazado	NIT ERRADO 0365
DAVIVIENDA	DAVIPLATA	*****0407	WILMER ADRIAN RAMIREZ	\$ 870.000,00	Pago Exitoso	

<< Primero < Atrás | 1 de 1 | Siguiente > Último >>

Formatos de descarga: EXCEL

CONSULTE AQUÍ CÓMO VER SUS MOVIMIENTOS

NOGZA EL TIEMPO QUE TARDAN EN VERSE REFLEJADOS SUS PAGOS Y TRANSFERENCIAS A OTROS BANCOS AQUÍ

SU BANCO DIGITAL A UN CLIC!

¿Sabía que, el usuario administrador puede crear y modificar usuarios en el Portal Transaccional?

Conozca cómo hacerlo aquí

Saldos Consolidados

[Consultas y Extractos](#) > Transacciones a Través del Portal

Comprobante de Transacción

Transacciones a Través del Portal

Descripción de la transacción:

Movimientos y Extractos

Empresa: CONSTRUTOP INGENIERIA SAS
Usuario: ALVARO CASTANO PINEDA

Detalle de Saldos por Producto

Origen de los fondos:

Tipo de producto: CUENTA CORRIENTE
Número de producto: *****6517

Chequeras

Destino de los fondos:

Transacción: Pago de Nóminas
Monto: \$ 14.524.000,00
Descripción: Pago de Nóminas

Cheques Devueltos

Fecha: 30/09/2023
Hora: 12:12:00

Certificaciones y Paz y Salvos

Número de documento: 54688404

Planes Institucionales

2105UCIO



¡NOZA EL TIEMPO QUE TARDAN EN VERSE REFlejADOS SUS PAGOS Y TRANSFERENCIAS A OTROS BANCOS AQUÍ!

Registros 1 al 20

Total Registros: 2



¿Sabía que, el usuario administrador puede crear y modificar usuarios en el Portal Transaccional?

Conoce a cómo hacerlo aquí

Banco	Tipo Destino	Número Destino	Titular	Valor	Estado	Motivo
DAVIVIENDA	DAVIPLATA	*****6247	ALEXIS TREJOS	\$ 604.000,00	Pago Exitoso	
DAVIVIENDA	DAVIPLATA	*****7536	ARLEY EDUARDO LADINO	\$ 604.000,00	Pago Exitoso	
DAVIVIENDA	DAVIPLATA	*****9546	BRANDON DANIEL BERMUDEZ	\$ 604.000,00	Pago Exitoso	
DAVIVIENDA	DAVIPLATA	*****9034	CONRADO ALONSO CHAURRA	\$ 990.000,00	Pago Exitoso	
DAVIVIENDA	DAVIPLATA	*****6415	EDWIN MANUEL TREJOS PINZON	\$ 242.000,00	Pago Exitoso	
DAVIVIENDA	DAVIPLATA	*****7242	EMILIO ANTONIO SERRANO CASTANO	\$ 242.000,00	Pago Exitoso	
DAVIVIENDA	DAVIPLATA	*****4313	ESTIVEN DAVID MALABER ANDICA	\$ 604.000,00	Pago Exitoso	
DAVIVIENDA	CUENTA DE AHORROS FIJODIARIO	*****4812	EDWIN ANDRES SALAZAR	\$ 604.000,00	Pago Exitoso	
DAVIVIENDA	CUENTA DE AHORROS FIJODIARIO	*****3970	HERNAN MARINO MONTOYA MONTOYA	\$ 604.000,00	Pago Exitoso	
DAVIVIENDA	DAVIPLATA	*****4660	JAIME OSWALDO GOMEZ PETEVI	\$ 604.000,00	Pago Exitoso	
DAVIVIENDA	DAVIPLATA	*****1218	JILBER RAFAEL MARTINEZ CARROL	\$ 604.000,00	Pago Exitoso	
DAVIVIENDA	DAVIPLATA	*****7476	JORGE HERNAN CHAURA	\$ 604.000,00	Pago Exitoso	
DAVIVIENDA	DAVIPLATA	*****3682	JOSE LISIMACO TABARQUINO	\$ 990.000,00	Pago Exitoso	
DAVIVIENDA	CUENTA DE AHORROS FIJODIARIO	*****9504	JUAN BAUTISTA PINEDA GAVIRIA	\$ 1.841.000,00	Pago Exitoso	
DAVIVIENDA	CUENTA DE AHORROS FIJODIARIO	*****4996	JUAN CARLOS OSPINA DUQUE	\$ 1.175.000,00	Pago Exitoso	
DAVIVIENDA	CUENTA DE AHORROS FIJODIARIO	*****4747	JUAN DAVID GARCIA RIVERA	\$ 604.000,00	Pago Exitoso	
DAVIVIENDA	CUENTA DE AHORROS	*****0691	LUIS FERNANDO RENTERIA	\$ 242.000,00	Pago Exitoso	
DAVIVIENDA	CUENTA DE AHORROS FIJODIARIO	*****4754	MIGUEL ANGEL MORALES	\$ 604.000,00	Pago Exitoso	
DAVIVIENDA	CUENTA DE AHORROS	*****4494	ORLANDO ANTONIO ALZATE ARIAS	\$ 242.000,00	Pago Exitoso	
DAVIVIENDA	DAVIPLATA	*****6433	SEBASTIAN VALENCIA CASTRILLON	\$ 242.000,00	Pago Exitoso	



Construtrop Ingeniería S.A.S. NIT 900.037.086-1

ASISTENCIA DEL 16 AL 30 DE SEPTIEMBRE DE 2023
SÁBADO 30 DE SEPTIEMBRE DE 2023

Notitas # 3
 PERIODO DE PAGO:
 FECHA:

NOMBRES Y APELLIDOS	CÉDULA	CARGO	DÍAS LABORADOS	DÍAS INCA PACI DAD	INGRESA SALARIO TRABAJADOR	SALARIO	SUBSIDIO TRANSPORTE	AUX RODAMIENTO	TOTAL DEVENGADO	TOTAL SALARIO INCLUIDO HORAS EXTRAS	DEDUCCIONES			TOTAL A PAGAR	RECIBI
											PENSION	SALUD	TOTAL		
1 ALEXIS TREJOS UTIMA	1.002.642.987	AY	15,0	0,0	\$ 1.160.000	\$ 860.000	\$ 70.303		\$ 650.303	\$ 650.303	\$ 23.200	\$ 23.200	\$ 46.400	\$ 604.000	
2 ARLEY EDUARDO LADINO	15.816.698	AY	15,0	0,0	\$ 1.160.000	\$ 860.000	\$ 70.303		\$ 650.303	\$ 650.303	\$ 23.200	\$ 23.200	\$ 46.400	\$ 604.000	
3 BRANDON DAMIEL BERNUDEZ	1.080.423.613	AY	15,0	0,0	\$ 1.160.000	\$ 860.000	\$ 70.303		\$ 650.303	\$ 650.303	\$ 23.200	\$ 23.200	\$ 46.400	\$ 604.000	
4 CONRADO CHAURRA	15.814.374	OF	14,0	0,0	\$ 1.897.500	\$ 932.187	\$ 65.616		\$ 897.783	\$ 897.783	\$ 37.287	\$ 37.287	\$ 74.574	\$ 890.000	
5 EDWIN ANDRES BALAZAR	15.824.384	AY	15,0	0,0	\$ 1.160.000	\$ 860.000	\$ 70.303		\$ 650.303	\$ 650.303	\$ 23.200	\$ 23.200	\$ 46.400	\$ 604.000	
6 ESTIVEN DAVID MALAVER ANDICA	1.089.703.373	AY	6,0	0,0	\$ 1.160.000	\$ 232.000	\$ 28.121		\$ 260.121	\$ 260.121	\$ 9.280	\$ 9.280	\$ 18.560	\$ 242.000	
7 EMILIO ANTONIO SERRANO CASTAÑO	4.661.687	AY	6,0	0,0	\$ 1.160.000	\$ 232.000	\$ 28.121		\$ 260.121	\$ 260.121	\$ 9.280	\$ 9.280	\$ 18.560	\$ 242.000	
8 ESTIVEN DAVID MALAVER ANDICA	1.002.653.676	AY	15,0	0,0	\$ 1.160.000	\$ 860.000	\$ 70.303		\$ 650.303	\$ 650.303	\$ 23.200	\$ 23.200	\$ 46.400	\$ 604.000	
9 HERNAN MARINO MONTOYA	1.035.431.098	AY	15,0	0,0	\$ 1.160.000	\$ 860.000	\$ 70.303		\$ 650.303	\$ 650.303	\$ 23.200	\$ 23.200	\$ 46.400	\$ 604.000	
10 JAIME OSWALDO GOMEZ	1.007.658.506	AY	15,0	0,0	\$ 1.160.000	\$ 860.000	\$ 70.303		\$ 650.303	\$ 650.303	\$ 23.200	\$ 23.200	\$ 46.400	\$ 604.000	
11 JILBER RAFAEL MARTINEZ CARROL	1.082.868.303	AY	15,0	0,0	\$ 1.160.000	\$ 860.000	\$ 70.303		\$ 650.303	\$ 650.303	\$ 23.200	\$ 23.200	\$ 46.400	\$ 604.000	
12 JORGE HERNAN CHAUJRA	1.385.384	AY	15,0	0,0	\$ 1.160.000	\$ 860.000	\$ 70.303		\$ 650.303	\$ 650.303	\$ 23.200	\$ 23.200	\$ 46.400	\$ 604.000	
13 JOSE LISIMACO TABARQUINO	10.134.960	OF	15,0	0,0	\$ 1.897.500	\$ 898.750	\$ 70.303		\$ 1.068.053	\$ 1.068.053	\$ 39.950	\$ 39.950	\$ 79.900	\$ 980.000	
14 JUAN BAUTISTA PINEDA GAVIRIA	10.108.802	MO	15,0	0,0	\$ 3.200.000	\$ 1.800.000	\$ -		\$ 1.231.000	\$ 1.231.000	\$ 64.000	\$ 64.000	\$ 128.000	\$ 1.841.000	
15 JUAN CARLOS OSPINA DUQUE	78.074.266	OF	15,0	0,0	\$ 1.890.000	\$ 860.000	\$ 70.303		\$ 1.270.303	\$ 1.270.303	\$ 48.000	\$ 48.000	\$ 96.000	\$ 1.176.000	
16 JUAN DAVID GARCIA RIVERA	1.112.787.627	AY	15,0	0,0	\$ 1.160.000	\$ 860.000	\$ 70.303		\$ 650.303	\$ 650.303	\$ 23.200	\$ 23.200	\$ 46.400	\$ 604.000	
17 JUAN FERNANDO LARGO	1.068.713.077	AY	1,0	0,0	\$ 1.160.000	\$ 38.687	\$ 4.687		\$ 43.354	\$ 43.354	\$ 1.547	\$ 1.547	\$ 3.094		
18 LUIS FERNANDO RENTERIA	1.006.307.284	AY	6,0	0,0	\$ 1.160.000	\$ 232.000	\$ 28.121		\$ 260.121	\$ 260.121	\$ 9.280	\$ 9.280	\$ 18.560	\$ 242.000	
19 MIGUEL ANGEL MORALES	18.820.768	AY	15,0	0,0	\$ 1.160.000	\$ 860.000	\$ 70.303		\$ 650.303	\$ 650.303	\$ 23.200	\$ 23.200	\$ 46.400	\$ 604.000	
20 ORLANDO ANTONIO ALZATE ARIAS	13.501.882	AY	6,0	0,0	\$ 1.160.000	\$ 232.000	\$ 28.121		\$ 260.121	\$ 260.121	\$ 9.280	\$ 9.280	\$ 18.560	\$ 242.000	
21 SANTIAGO ARICAPA	1.068.711.825	AY	15,0	0,0	\$ 1.160.000	\$ 860.000	\$ 70.303		\$ 650.303	\$ 650.303	\$ 23.200	\$ 23.200	\$ 46.400	\$ 604.000	
22 SEBASTIAN VALENCIA CASTRILLÓN	1.088.033.287	AY	6,0	0,0	\$ 1.160.000	\$ 232.000	\$ 28.121		\$ 260.121	\$ 260.121	\$ 9.280	\$ 9.280	\$ 18.560	\$ 242.000	
23 WILMER ADRIAN RAMIREZ	15.924.699	OF	15,0	0,0	\$ 1.897.500	\$ 898.750	\$ 70.303		\$ 30.100	\$ 1.149.153	\$ 39.950	\$ 39.950	\$ 79.900	\$ 1.070.000	
					\$ 27.855.000	\$ 13.888.333	\$ 1.285.454	\$ -	\$ 288.900	\$ 14.864.887	\$ 555.534	\$ 555.534	\$ 1.111.068	\$ 14.524.000	
														\$ 14.481.816	
														\$ (32.181)	
TOTAL NOMINA RIOSUCIO															
ASISTENCIA DEL 16 AL 30 DE SEPTIEMBRE DE 2023															
APPROBADO															
ALVARO CASTAÑO PINEDA															
GERENTE GENERAL															

[Handwritten signature]



F-GC-20
Versión 3
Junio 2019

GESTIÓN DE CONTRATACIÓN

INFORME DE SUPERVISIÓN CONTRATOS DE OBRA CIVIL

Informe Número	02	Fecha del informe	28/11/2023	Acta parcial	X	Acta final	
----------------	----	-------------------	------------	--------------	---	------------	--

Número del contrato	256 de 2023
Objeto:	REPOSICION DE REDES DE ACUEDUCTO Y ALCANTARILLADO GRUPO XIX RIOSUCIO SECTORES ALCANTARILLADO EN LA CALLE 4 ENTRE CARRERAS 7 Y 8 BARRIO LA PLAZUELA, ALCANTARILLADO CARRERA 8 ENTRE CALLES 12 SECTOR PAVE, AMPLIACION COLECTORA FRENTE A LA CARCEL, ACUEDUCTO Y ALCANTARILLADO EN EL BARRIO HISPANIA EN ESTAS DIRECCIONES CALLE 5 HASTA CALLE 6 SECTOR CASETA COMUNAL, TRAMO CALLE 4 CARRERA 12 CALLES 1Y , ALCANTARILLADO SECTOR BARRIO EL CARMEN SALIDA VIA BONAFONT, EN EL MUNICIPIO DE RIOSUCIO CALDAS
Nombre Contratista:	CONSTRUTOP INGENIERIA S.A.S
Fecha del contrato:	21 DE JULIO DE 2023
Plazo de ejecución:	120 DIAS CALENDARIO CONTADOS DESDE LA SUSCRIPCION DEL ACTA DE INICIO
Valor inicial:	Quinientos cincuenta y seis millones cuatrocientos cuarenta y dos mil cuatrocientos ochenta y cinco pesos (\$ 556.442.485)
Valor ejecutado:	\$416,675.362
Valor no ejecutado:	\$ 139.767.123
Fecha de iniciación:	24 DE AGOSTO DE 2023
Fecha de terminación inicial:	21 DE DICIEMBRE DE 2023
Supervisor:	FRANCISCO JAVIER GOMEZ SANCHEZ

1. AVANCE DEL CONTRATO

1.1. Avance físico

Avance físico del periodo	27,2%
Avance físico Acumulado	74,9%

1.2. Informe de actividades (Se anexa resumen de ejecución de la obra)

En el municipio de Riosucio, Caldas en los sectores Barrio Hispania, Barrio la Plazuela y Barrio el Carmen se continuo con la colocación de tuberías.

 F-GC-20 Versión 3 Junio 2019	GESTIÓN DE CONTRATACIÓN	
	INFORME DE SUPERVISIÓN CONTRATOS DE OBRA CIVIL	

Construcción de pozos de Inspeccion
 Terminacion de domiciliarias.

INSTALACIÓN DE TUBERÍA		
SECCIONAL	SERVICIO	KILÓMETROS
RIOSUCIO	ALCANTARILLADO	0.191

1.3. Avance en tiempo

Plazo de ejecución:	120
Tiempo total transcurrido:	90
Avance Porcentual:	75%

1.4. Registro fotográfico (puede presentarse como anexo, o incluirlo en el informe)

REGISTRO FOTOGRAFICO

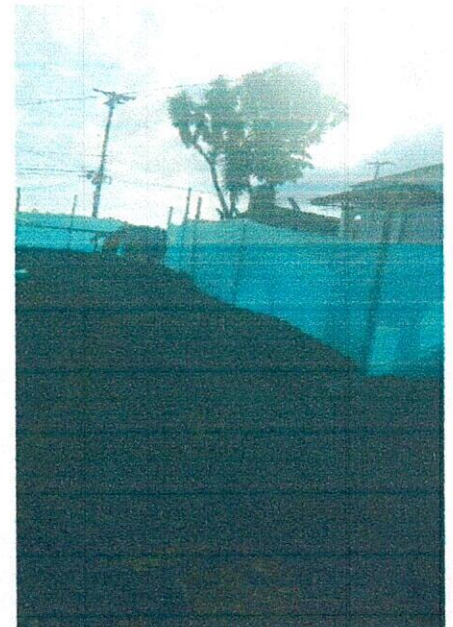
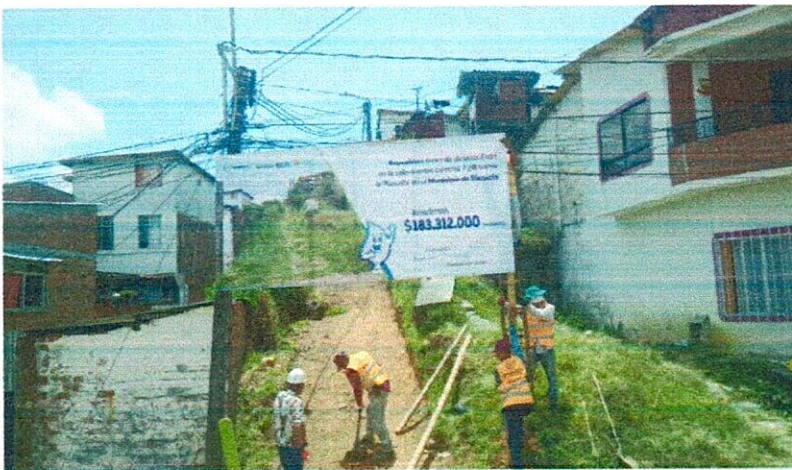



F-GC-20
Versión 3
Junio 2019

GESTIÓN DE CONTRATACIÓN

INFORME DE SUPERVISIÓN CONTRATOS DE OBRA CIVIL

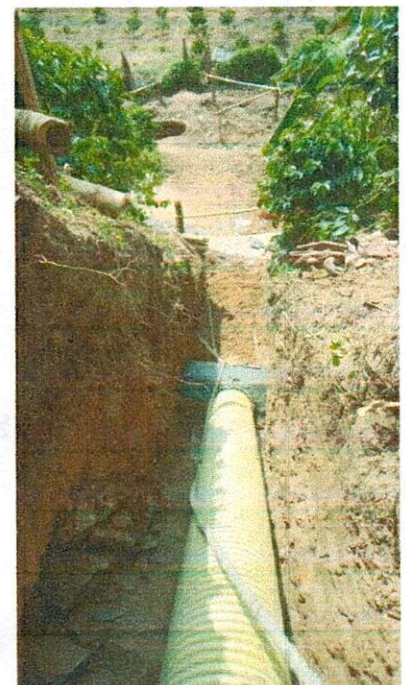
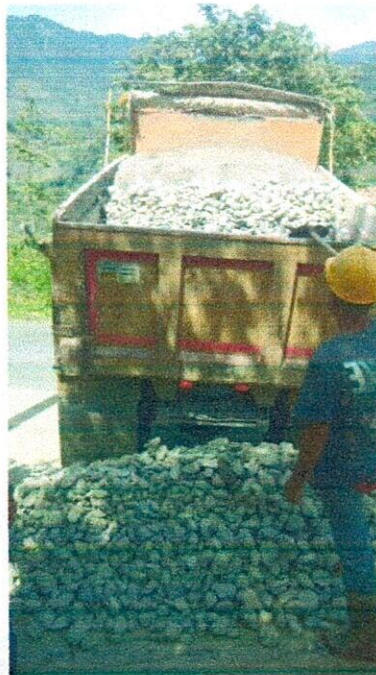
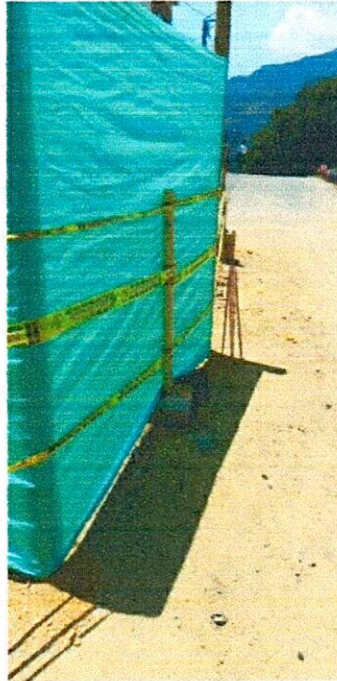



F-GC-20
Versión 3
Junio 2019

GESTIÓN DE CONTRATACIÓN

INFORME DE SUPERVISIÓN CONTRATOS DE OBRA CIVIL

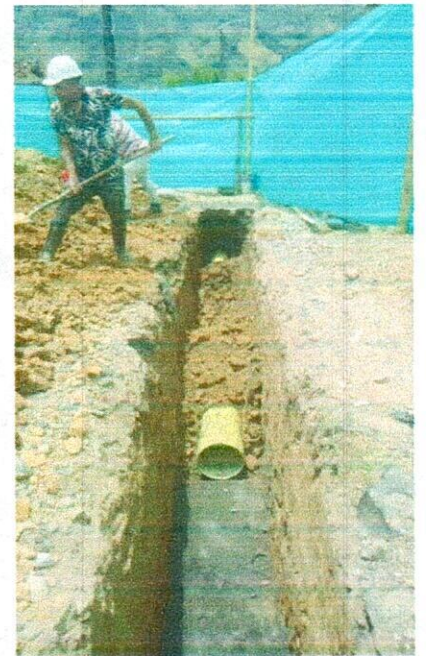
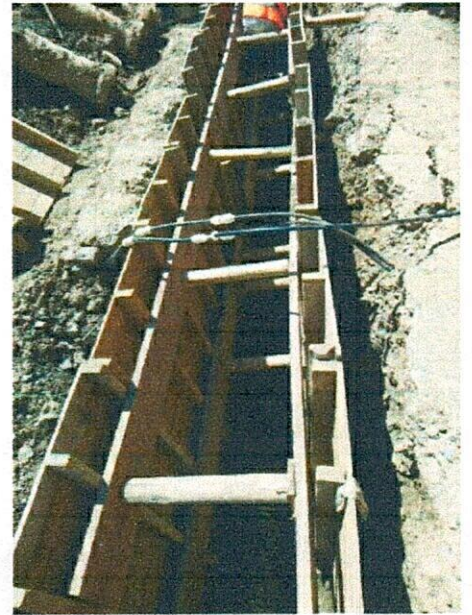
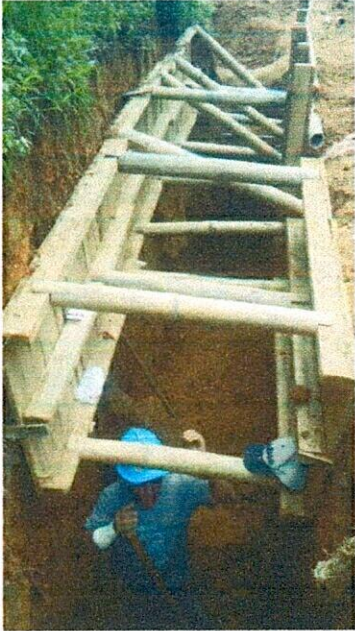



F-GC-20
Versión 3
Junio 2019

GESTIÓN DE CONTRATACIÓN

INFORME DE SUPERVISIÓN CONTRATOS DE OBRA CIVIL

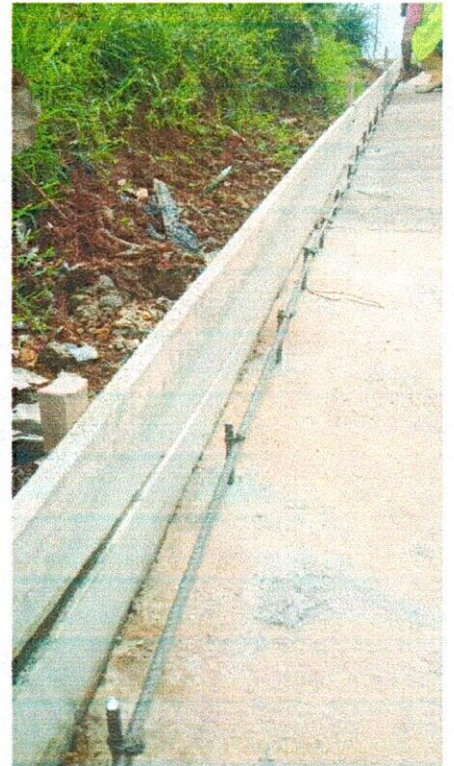



**FRANCISCO JAVIER GOMEZ SANCHEZ
INTERVENTOR**

1.5. Problemáticas con la obra

En general se presentaron fuertes precipitaciones que afectaron en alguna forma, la normal ejecución de actividades en las zonas a intervenir en el contrato 256 de Riosucio donde se desarrolla el contrato de obra.

1.6. Avance financiero

Inversión Contratada:	\$ 556.442.485
Inversión ejecutada en el periodo:	\$ 151.354.888
Porcentaje ejecutado en el periodo:	27.2%

	F-GC-20 Versión 3 Junio 2019	GESTIÓN DE CONTRATACIÓN
		INFORME DE SUPERVISIÓN CONTRATOS DE OBRA CIVIL

Inversión total ejecutada:	\$ 416.675.362
Porcentaje total ejecutado:	74.5%

2. CONTROL SOBRE PÓLIZAS VIGENTES (para el acta final relacione la ampliación de las pólizas de estabilidad y calidad de la obra)

GARANTÍAS	ASEGURADORA	No. PÓLIZA	FECHA INICIAL	FECHA FINAL	VR. ASEGURADO
CUMPLIMIENTO	SEGUROS DEL ESTADO S.A.S	42-45-101057061	21/07/2023	21/02/2024	\$166.932.745,50
SALARIOS Y PRESTACIONES SOCIALES	SEGUROS DEL ESTADO S.A.S	42-45-101057061	21/07/2023	21/11/2026	\$111.288.497,00
ESTABILIDAD Y CALIDAD DE LA OBRA	SEGUROS DEL ESTADO S.A.S	42-45-101057061	5 AÑOS	5 AÑOS	\$111.288.497,00

3. CONTROL DEL CUMPLIMIENTO DE LA SEGURIDAD SOCIAL INTEGRAL (Verifique afiliación o pagos aportados y señale con una X)

NOMBRE DEL TRABAJADOR	ARP	EPS	AFP	PARAFISCALES	FIC
ALEXIS TREJOS UTIMA	X	X	X	X	X
CONRADO CHAURRA	X	X	X	X	X
EDWIN ANDRES SALAZAR	X	X	X	X	X
EDWIN MANUEL TREJOS PINZON	X	X	X	X	X
ESTIVEN DAVID MALAVER ANDICA	X	X	X	X	X
HERNAN MARINO MONTOYA	X	X	X	X	X
JAIME OSWALDO GOMEZ	X	X	X	X	X
JORGE HERNAN CHAURA	X	X	X	X	X
JOSE LISIMACO TABARQUINO	X	X	X	X	X
JUAN BAUTISTA PINEDA GAVIRIA	X	X	X	X	X
JUAN CARLOS OSPINA DUQUE	X	X	X	X	X
LUIS FERNANDO RENTERIA	X	X	X	X	X
MIGUEL ANGEL MORALES	X	X	X	X	X
ORLANDO ANTONIO ALZATE ARIAS	X	X	X	X	X

 F-GC-20 Versión 3 Junio 2019	GESTIÓN DE CONTRATACIÓN					
	INFORME DE SUPERVISIÓN CONTRATOS DE OBRA CIVIL					
SANTIAGO ARICAPA	X	X	X	X	X	X
WILMER ADRIAN RAMIREZ	X	X	X	X	X	X

4. CONTROL PAGO SEGURIDAD SOCIAL DEL CONTRATISTA (Persona natural)

5. CONTROL DE SEGURIDAD INDUSTRIAL Y DOTACIÓN (Para los casos donde verifique el incumplimiento de algún ítem, debe anexar la comunicación enviada al contratista notificando la situación)

Fecha de inspección	CASCO	OVEROL	GUANTES	BOTAS	CARNET	CHALECO	SEÑALIZACIÓN	CAPACITACIÓN SOBRE EL USOS DE LAOS ELEMENTOS DE PROTECCIÓN PERSONAL
31/10/2023	A	A	A	A	A	A	A	A
27/11/2023	A	A	A	A	A	A	A	A
Convenciones: A: adecuada - D: deficiente - N/U: No usan - N/A: No aplica								

6. MEMORIA DE CÁLCULO DE CANTIDADES DE OBRA A PAGAR (Anexar Relación)

7. IMPACTO SOCIAL DE LA OBRA

7.1. EMPLEOS GENERADOS

Personal Contratista de Construcción		Local	Externa	Subtotal
Mano de Obra Calificada	Indígenas	0	0	0
	Negritudes	0	0	0
	Madres cabeza de familia	0	0	0
	Personal con limitaciones físicas	0	0	0
Mano de Obra No Calificada	Indígenas	0	0	0
	Negritudes	0	0	0
	Madres cabeza de familia	0	0	0
	Personal con limitaciones físicas	0	0	0
TOTALES		0	0	0
Personal Interventoría		Local	Externa	Subtotal
Mano de Obra Calificada	Indígenas	0	0	0
	Negritudes	0	0	0
	Madres cabeza de familia	0	0	0



F-GC-20
Versión 3
Junio 2019

GESTIÓN DE CONTRATACIÓN

INFORME DE SUPERVISIÓN CONTRATOS DE OBRA CIVIL

	Personal con limitaciones físicas	0	0	0
Mano de Obra No Calificada	Indígenas	0	0	0
	Negritudes	0	0	0
	Madres cabeza de familia	0	0	0
	Personal con limitaciones físicas	0	0	0
TOTALES		0	0	0

7.2. POBLACIÓN BENEFICIADA

Habitantes y suscriptores del municipio de Riosucio, Caldas.

8. DOCUMENTOS ANEXOS

DOCUMENTO	SI	N/A
Acta de entorno		X
Acta de veeduría	X	
Acta de convenio de precios	X	
Plan de manejo ambiental		X
Ensayos de laboratorio	X	
Acta de suspensión y reanudación (Con la respectiva justificación)		X
Bitácora de la obra	X	
Actualización de la póliza de calidad o estabilidad con la fecha del acta de liquidación.		X
Paz y Salvo oficina de trabajo.		X
Paz y salvo del contratista donde conste que pago la seguridad social integral y parafiscales de los trabajadores a cargo en la obra.		X
Relación de todas las domiciliarias que se reconstruyan en donde se indique el suscriptor, el número del contador, la dirección, la autorización del propietario para esta reposición y las cantidades de obra de cada una y el valor.	X	
Memoria de cálculo de cantidades de obra a pagar	X	

Calificación entrega de la obra: Excelente 4 – Buena 3 – Regular 2 – Mala 1 4

FRANCISCO JAVIER GOMEZ SANCHEZ

NOMBRE DEL SUPERVISOR

FIRMA DEL SUPERVISOR

#AL-07
 Versión 01
 Marzo 2018

CONTRATO N° 256 de 2023 RESOLUCO MUNICIPIO BOGOTÁ

ID TRAMO	TIPO DE ALCANTARILLADO	COMPONENTE DE RED	DIRECCION DE INSTALACION DE LA TUBERIA	DIAMETRO	LONG(M)	MATERIAL	TIPO DE INSTALACION	CERTIFICACION DE TUBERIA	NUMERO DE CERTIFICACION	ORGANISMO CERTIFICADOR DEL PRODUCTO	# LOTE	FABRICANTE	NIT	FECHA DE INSTALACION	DIAMETRO DE LA TUBERIA ANTERIOR	MATERIAL TUBERIA ANTERIOR	LONGITUD TUBERIA ANTERIOR (m)
EL PAVE Y LA PLAZUELA	SANTARIO	RED MENOR DE ALCANTARILLADO	RED MENOR DE ALCANTARILLADO	12"	99.5	PVC	Instalación con apertura de zanja				10838T	DURMAN		20/11/2023	12"	CONCRETO	38
LA HISPANIA	SANTARIO	RED MENOR DE ALCANTARILLADO	RED MENOR DE ALCANTARILLADO	6"	25.9	PVC	Instalación con apertura de zanja				10858D	DURMAN		25/11/2023			25.9

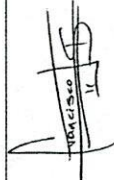
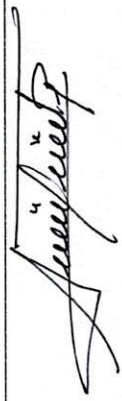
NOMBRE SUPERVISOR o INTERVENTOR	FRANCISCO JAVIER GOMEZ	NOMBRE CONTRATISTA	CONSTRUTOR INGENIERIA LTDA
FIRMA SUPERVISOR o INTERVENTOR		FIRMA CONTRATISTA	

VISTO BUENO DE RECIBIDO DE LA INFORMACION - COORDINADOR ACUEDUCTO



ACTA DE CONVENIO DE PRECIOS No 01

CONTRATO N°:

CONTRATO 256 DE 2023

CONTRATISTA:

CONSTRUTOP INGENIERIA S.A.S.

OBJETO:

REPOSICION DE REDES DE ACUDUCTO Y ALCANTARILLADO GRUPO XIX RIOSUCIO SECTORES ALCANTARILLADO EN LA CALLE 4 ENTRE CARRERAS 7 Y 8 BARRIO LA PLAZUELA, ALCANTARILLADO CARRERA 8 ENTRE CALLES 12 SECTOR PAVE, AMPLIACION COLECTORA FRENTE A LA CARCEL, ACUEDUCTO Y ALCANTARILLADO EN EL BARRIO HISPANIA EN ESTAS DIRECCIONES CALLE 5 HASTA CALLE 6 SECTOR CASETA COMUNAL, TRAMO CALLE 4 CARRERA 12 CALLES 1Y , ALCANTARILLADO SECTOR BARRIO EL CARMEN SALIDA VIA BONAFONT, EN EL MUNICIPIO DE ROSUCIO CALDAS REPOSICION DE REDES DE ACUDUCTO Y ALCANTARILLADO GRUPO XIX RIOSUCIO SECTORES ALCANTARILLADO EN LA CALLE 4 ENTRE CARRERAS 7 Y 8 BARRIO LA PLAZUELA, ALCANTARILLADO CARRERA 8 ENTRE CALLES 12 SECTOR PAVE, AMPLIACION COLECTORA FRENTE A LA CARCEL, ACUEDUCTO Y ALCANTARILLADO EN EL BARRIO HISPANIA EN ESTAS DIRECCIONES CALLE 5 HASTA CALLE 6 SECTOR CASETA COMUNAL, TRAMO CALLE 4 CARRERA 12 CALLES 1Y , ALCANTARILLADO SECTOR BARRIO EL CARMEN SALIDA VIA BONAFONT, EN EL MUNICIPIO DE ROSUCIO CALDAS

VALOR:

\$ 556.442.485

RECURSOS:

EMPRESITO DAVIVIENDA \$22,000 MILLONES

En la ciudad de Manizales a los veintitrés (23) días del mes de septiembre de 2023 se reunieron los señores ANDRES FELIPE TABA ARROYAVE como Gerente de EMPOCALDAS S.A. E.S.P. SERGIO LOPERA PROAÑOS Jefe de Operación y Mantenimiento EMPOCALDAS S.A. E.S.P FRANCISCO JAVIER GOMEZ SANCHEZ como Supervisor de EMPOCALDAS S.A. E.S.P y ALVARO CASTAÑO PINEDA representante Legal de CONSTRUTOP INGENIERIA S.A.S. como Contratista, con el fin de convenir los precios no pactados en el contrato No 256 de 2023.

OBRA1: CONSTRUCCION SISTEMA DE ALCANTARILLADO SECTOR barrio el Carmen salida vía a Bonafont RIOSUCIO - CALDAS

ITEM	DESCRIPCION	UNIDAD	TOTAL
NP-1	ROCERIA Y LIMPIEZA	M2	3.500
NP-2	SOBREACARREO EN VEHICULO NO AUTOMOTOR AL HOMBRO FUERTE PENDIENTE Y/O ESCALAS (SIN ACARREO LIBRE)	M3 - HM	135.600
NP-3	FILTRO EN PIEDRA DE 60X60 INCLUYE TUBO DRENAJE 100mm Y GEOTEXTIL NT 1600	ML	107.200
NP-4	SUMINISTRO, TRANSPORTE E INSTALACION ANCLAJE PARA TUBERIA 12". Incluye anclaje en concreto.	UND	544.000
NP-5	MALLA ELECTROSOLDADA 6 mm	M2	37.985
NP-6	SARDINEL EN CONCRETO e= 10 CM	ML	48.730
NP-7	SUMINISTRO, TRANSPORTE E INSTALACION PERFORACION PARA ANCLAJE SARDINEL 3/8" L=20 cm, incluye hierro	UND	11.300
NP-8	Instalación de tubería PVC corrugada de 12" para tubería principal	ML	34.112
NP-9	Instalación de sillars yee 12"x6"	und	62.373
NP-10	Concreto de 21Mpa para graderías y andenes	m3	868.565
NP-11	Entibado Tipo II (Un Uso)	m2	48.000

No siendo otro el motivo de la presente se firma por los que en ella intervinieron.

ANDRES FELIPE TABA ARROYAVE
Gerente
EMPOCALDAS S.A E.S.P

CONSTRUTOP INGENIERIA S.A.S.
Contratista

FRANCISCO JAVIER GOMEZ SANCHEZ
Supervisor
EMPOCALDAS S.A E.S.P

JUAN PABLO ZULUAGA CORREA
Jefe de Planeacion y Proyectos
EMPOCALDAS S.A E.S.P

CONSTRUTOP INGENIERIA S.A.S						
NIT: 900.037.096-1						
Manizales		email				
construtopingeneria@gmail.com						
ROGERIA Y LIMPIEZA		Actividad	M2		3.500	
CUADRILLA AA TIPO 1 (1 OFICIAL + 1 AYUDANTE) (Albañileria)	Cuadrilla	HR	0,14	21336	2987	
VOLQUETA 6M3 (CARGUE A MANO)	Equipos	VJE	0,003	141086	423	
EQUIPO BASICO (HERRAMIENTA MENOR)	Herramienta	UND	0,006	3030	19	
ACARREO INTERNO	Insumo	UND	0,045	1586	71	
costo directo					7000	
A.U.				34%	2380	
SOBREACARREO EN VEHICULO NO AUTOMOTOR AL HOMBRO EN FUERTE PENDIENTE Y/O ESCALAS (SIN ACARREO LIBRE)		Actividad	M3 - HM		135.600	
CUADRILLA AA TIPO 1 (1 OFICIAL + 2 AYUDANTE) (Albañileria)	Cuadrilla	HR	5,75	23.140	133055	
EQUIPO BASICO (HERRAMIENTA MENOR)	Herramienta	%	1,07	2.360	2545	
costo directo					273580	
A.U.				34%	93017	
FILTRO EN PIEDRA (0,6m x 0,4 m)		Actividad	ML		107.200	
CUADRILLA AA TIPO 3 (1 OFICIAL + 3 AYUDANTE) (Albañileria)	Cuadrilla	HR	0,4	59.945	23978	
EQUIPO BASICO (HERRAMIENTA MENOR)	Herramienta	%	0,05	2.350	118	
ACARREO INTERNO	Insumo	UND	0,50	1.602	801	
PIEDRA DE MANO	Insumo	M3	0,3	95.833	28750	
TUBO DRENAJE 100 mm	Insumo	ML	1,05	38.846	40788	
GEOTEXTIL NO TEJIDO 1600 PAVCO O SIMILAR	Insumo	M2	1,02	12.515	12765	
costo directo					83222	
A.U.				34%	28295	
SUMINISTRO, TRANSPORTE E INSTALACION ANCLAJE PARA TUBERIA ALCANTARILLADO		Actividad	UND		544.000	
CUADRILLA AA TIPO 2 (1 OFICIAL + 2 AYUDANTES) (Albañileria)	Cuadrilla	HR	4	23140	92560	
EQUIPO BASICO (HERRAMIENTA MENOR)	Herramienta	UND	1,5	2536	3804	
ENSAYOS DE RESISTENCIA A COMPRESION	Equipos	UND	0,08	36736	2939	
EQUIPO DE TRANSPORTE	Equipos	DIA	0,05	131205	6560	
FORMALETA	Insumo	UND	1	10500	10500	
ACARREO INTERNO	Insumo	UND	7,58	1327	10055	
CONCRETO 3000 PSI - 21 Mpa	Insumo	M3	0,45	384093	172842	
TUBERIA GALVANIZADA 1 1/2"	Insumo	MI	6	40790	244740	
costo directo					444697	
A.U.				34%	151197	
MALLA ELECTROSOLDADA		Actividad	M2		37.975	
CUADRILLA AA TIPO 1 (1 OFICIAL + 1 AYUDANTE) (Albañileria)	Cuadrilla	HR	0,35	21336	7468	
MALLA ELECTROSOLDADA 6 mm.	Insumo	KG	2,7	9900	26730	
EQUIPO BASICO (HERRAMIENTA MENOR)	Herramienta	UND	0,8	3030	2429	
ACARREO INTERNO	Insumo	UND	0,85	1586	1348	
costo directo					75950	
A.U.				34%	25823	
SARDINEI EN CONCRETO e= 10 CM		Actividad	ML		48.730	
CUADRILLA AA TIPO 2 (1 OFICIAL + 2 AYUDANTES) (Albañileria)	Cuadrilla	HR	0,8	23140	18512	
EQUIPO BASICO (HERRAMIENTA MENOR)	Herramienta	UND	0,2	2536	507	
ENSAYOS DE RESISTENCIA A COMPRESION	Equipos	UND	0,01	36736	367	
EQUIPO DE TRANSPORTE	Equipos	DIA	0,025	131205	3280	
FORMALETA	Insumo	UND	0,25	10500	2625	
ACARREO INTERNO	Insumo	UND	0,5	1327	664	
CONCRETO 3000 PSI - 21 Mpa	Insumo	M3	0,015	384093	5761	
costo directo					12697	
A.U.				34%	4317	

PERFORACION PARA ANCLAJE SARDINEL		Actividad	M2			11.300
CUADRILLA AA TIPO 1 (1 OFICIAL + 1 AYUDANTE) (Albañilería)	Cuadrilla	HR	0,11	21336	2347	
TALADRO PERCUTOR	Equipos	HR	0,2	18000	3671	
EQUIPO BASICO (HERRAMIENTA MENOR)	Herramienta	UND	0,05	3030	152	
BROCA 3/8"	Insumo	UND	0,004	550000	2200	
ACARREO INTERNO	Insumo	UND	0,04	1586	63	
costo directo						8433
A.U.						34% 2867
Entibado Tipo II (Un Uso)			M2			48.000
CUADRILLA AA TIPO 2 (1 OFICIAL + 2 AYUDANTE) (Albañilería)	Cuadrilla	HR	0,75	25470	19103	
EQUIPO DE TRANSPORTE	Equipos	DIA	0,0022	138578	309	
TABLERO 1.40 X 0,70	Equipos	DIA	20	355	7100	
EQUIPO BASICO (HERRAMIENTA MENOR)	Herramienta	UND	0,6	2679	1607	
ACARREO INTERNO	Insumo	UND	0,2	1402	280	
PUNTILLA CON CABEZA 3"	Insumo	LB	0,4	3787	1515	
GUADUA CEPA DE 5 VARAS	Insumo	UND	0,8	7384	5907	
costo directo						35821
A.U.						34% 12179
Concreto de 21Mpa para graderías y andenes		Actividad	M3			868.565
CONCRETO 3000 psi - 21 Mpa	Analisis	M3	1,05	446111	468.417	
CUADRILLA AA TIPO 3 (1 OFICIAL + 3 AYUDANTE) (Albañilería)	Cuadrilla	HR	3,7	42500	157.250	
FORMALETA	Equipos	DIA	1,5	1500	2.130	
EQUIPO DE TRANSPORTE	Equipos	DIA	0,1	131205	13.121	
EQUIPO BASICO (HERRAMIENTA MENOR)	Herramienta	UND	0,4	2679	2.200	
ACARREO INTERNO	Insumo	UND	5	1402	5.066	
costo directo						648.183
A.U.						34% 220382
Instalación e tubería PVC corrugada de 12"		Actividad	ML			34.112
CUADRILLA BB TIPO 1 (1 OFICIAL + 1 AYUDANTE) (Instalaciones)	Cuadrilla	HR	0,85	20232	17197,2	
EQUIPO BASICO (HERRAMIENTA MENOR)	Herramienta	UND	0,083	2679	228	
ACARREO INTERNO	Insumo	UND	2	1402	2804	
MANEJO DE TUBERIA PVC CORRUGADA 12 U.C	Insumo	M	0,05	69112	3456	
LUBRICANTE PARA PVC CORRUGADA	Insumo	UND	0,011	146526	1772	
costo directo						25456,7
A.U.						34% 8655
Instalación silla yee de 12" X 6"						62.373
CUADRILLA BB TIPO 1 (1 OFICIAL + 1 AYUDANTE) (Instalaciones)	Cuadrilla	HR	0,7	20232	14162	
EQUIPO DE TRANSPORTE	Equipos	DIA	0,041	138578	5682	
EQUIPO BASICO (HERRAMIENTA MENOR)	Herramienta	UND	0,06	2679	161	
ACARREO INTERNO	Insumo	UND	2	1402	2804	
MANEJO SILLETA PVC CORRUGADA DE 400X160 M.M	Insumo	M	0,07	56.839	3846	
costo directo						26.655
A.U.						34% 9063

CONTRATO No.:	CONTRATO 266 DE 2023	ACTA No.:	ACTA 02 PARCIAL	FECHA CORTE:	10 DE NOVIEMBRE DE 2023	
OBJETO CONTRATO:	REPOSICION DE REDES DE ACUEDUCTO Y ALCANTARILLADO GRUPO XX RIOSUCIO SECTORES ALCANTARILLADO EN LA CALLE 4 ENTRE CARRERAS 7 Y 8 BARRIO LA PLAZUELA, ALCANTARILLADO CARRERA 8 ENTRE CALLES 12 SECTOR PAVE, AMPLIACION COLECTORA FRENTE A LA CARCEL, ACUEDUCTO Y ALCANTARILLADO EN EL BARRIO HISPANIA EN ESTAS DIRECCIONES CALLE 5 HASTA CALLE 9 SECTOR CABETA COMUNAL, TRAMO CALLE 4 CARRERA 12 CALLES 1Y, ALCANTARILLADO SECTOR BARRIO EL CARMEN SALIDA VIA BONAFONT, EN EL MUNICIPIO DE RIOSUCIO CALDAS	FECHA INICIACION:	24/08/2023	FECHA VENCIMIENTO:	23 DE DICIEMBRE DE 2023	
PRORROGA:	N/A	VALOR ADICION:	N/A		N/A	
7	Corte con disco abrasivo(2.5 mm)	ml	10.944 \$	4.374.042	0,00	0,00 \$
8	Demolicion de estructuras en concreto hidraulico Incluye andenes, gradeneria y cañuñales	m³	119.509 \$	2.796.535	0,00	0,00 \$
9	EXCAVACION					
10	En material común de 0 a 2m	m³	37.750 \$	4.271.790	0,00	51,62 \$
11	En material conglomerado de 0 a 2m	m³	41.775 \$	3.151.505	0,00	1.948.655,00
12	Enlizado horizontal Tipo I	m²	50.234 \$	9.607.253	0,00	0,00 \$
13	Refrío de material sobrante en vehículo submotor	m³	46.976 \$	3.849.683	0,00	0,00 \$
14	CÁMARAS DE INSPECCIÓN Y DE CAIDA DE CONCRETO SIMPLE					
15	Cámara de caída D=1,2. H=3,04, espesor de pared e=0,20 con colchón de piedra pagada e=40cm yboquilla	ml	914.370 \$	1.462.992	0,00	3,00 \$
16	Losas en concreto reforzado de 1,20 x1,20 x 0,16m acero de refuerzo, doble parrillas No. 4 cada 15 cms. Incluye antisol. Concreto de 4000 Psi	Un	746.718 \$	746.718	0,00	0,00 \$
17	Suministro e instalación de tapa con arco pezo de inspección en HF D=0,60cm para trafico pesado, con ligro y araña de refuerzo	Un	1.001.250 \$	1.001.250	0,00	2,00 \$
18	ESTRUCTURAS ALCANTARILLADO					
19	Instalación de tubería PVC corrugada de 12" para tubería principal	ml	34.112 \$	2.558.400	0,00	38,00 \$
20	Instalación de tubería PVC corrugada de 6" para domiciliarias	ml	19.797 \$	2.078.685	0,00	1.296.256,00
21	Cajales de Inspección de 0,50 x 0,50 x 0,80. Incluye tapa reforzada	und	573.540 \$	5.735.400	0,00	0,00 \$
22	Bases y Cañuñales, incluye tubería para cañuñales	Un	775.274 \$	1.550.548	0,00	2,00 \$
23	Instalación de aillas yoe 2"x6"	Un	62.373 \$	623.730	0,00	2,00 \$
24	Empalme a cámara	Un	129.551 \$	129.551	0,00	0,00 \$
25	LLENOS					
26	Arena para bases y afreite	m³	173.081 \$	5.214.931	0,00	18,30 \$
27	Lieno compactado con material de la obra	m³	31.745 \$	4.126.533	0,00	27,30 \$
29	Sub base para pavimento	m³	207.781 \$	4.799.741	0,00	866.639,00
30	CONCRETOS					
31	Concreto de 21Mpa para gradenerias y andenes	m³	868.565 \$	434.283	0,00	0,00 \$
32	Concreto para pavimento 24MR hecho en obra	m³	1.179.550 \$	27.247.605	0,00	0,00 \$
32	Acompañamiento social durante toda la obra	GL	2.400.133 \$	4.800.266	0,00	2,00 \$
33	Trabajador Sitio	mes	4.119.093 \$	32.357.279	0,00	3,00 \$
COSTO TOTAL OBRA					\$	33.879.210
COSTO TOTAL					\$	33.879.210

COSTO DIRECTO	79.991.591
ADMINISTRACION	23.107.558
UTILIDAD	3.995.979
IVA Sobre utilidades	759.020
COSTO TOTAL OBRA	
107.948.639	

AMPLIACION COLECTOR FRENTE A LA CARCEL RIOSUCIO									
ITEM	ACTIVIDADES	UNID	CANTIDAD	VR.UNITARIO	VR. TOTAL	% DE OBRA	CANTIDAD	VR. TOTAL	ACTAS ANTERIORES
1	PRELIMINARES	DIA	1	1.094.000	1.094.000	2,91%	0,00	0,00	0
2	LOCALIZACION Y REPLANTEO REDES INCLUYE COMISION DE TOPOGRAFIA, EQUIPO DE TOPOGRAFIA, TRANSPORTE Y PLANO	UND	2	88.339	176.678	0,47%	0,00	0,00	0
3	REGULAMENTARIA E INFORMATIVA	ML	26	11.969	303.914	0,81%	0,00	0,00	0
4	BOMBONES PLASTICOS, CINTA DE SEGURIDAD Y YUTE PARA								
1	SUMINISTRO, TRANSPORTE E INSTALACION TECHADO MOVIBLE EN GUADUA Y PLASTICO	M2	19,5	10.117	197.282	0,52%	0,00	0,00	0
2	SUMINISTRO, TRANSPORTE E INSTALACION CORDON PARA CONTROL DE AGUAS LLUVIAS	ML	8	11.508	92.064		0,00	0,00	0
COSTO TOTAL OBRA					33.879.210				0

CONTRATO No.:	CONTRATO 256 DE 2023	ACTA No.:	ACTA 12 PARCIAL	FECHA VENCIMIENTO:	10 DE NOVIEMBRE DE 2023	
OBJETO CONTRATO:	REPOSICION DE REDES DE ACUEDUCTO Y ALCANTARILLADO GRUPO XIX REDUCIDO SECTORES ALCANTARILLADO EN LA CALLE 4 ENTRE CARRERAS 7 Y 8 BARRIO LA PLAZUELA, ALCANTARILLADO EN LAS CALLES 12 SECTOR PAVE, AMPLIACION DE LA COLECTORA EN LAS CALLES 12 SECTOR PAVE Y ALCANTARILLADO EN EL BARRIO HISPANIA EN ESTAS DIRECCIONES CALLE 1 HASTA CALLE 8 SECTOR CARRETA COMUNAL TRAMO CALLE 4 CARRERA 12 CALLES 1Y, ALCANTARILLADO SECTOR BARRIO EL GARMEN SALIDA VIA BONAFONT, EN EL MUNICIPIO DE ROSUCO CALDAS	FECHA INICIACION:	24/08/2023	FECHA VENCIMIENTO:	23 DE DICIEMBRE DE 2023	
		PRORROGA:	N/A	VALOR ADICION:	N/A	
3	SUMINISTRO, TRANSPORTE E INSTALACION DE PUENTE PEATONAL PROVISIONAL EN MADERA (ANCHO= 1.40 MT)	M1	40,949	491,388	0,00	0,00 \$
4	PROVISIONAL	M2	435,601	2,179,005	1,31%	0,00 \$
5	BODEGA PARA CAMPAMENTO (INCLUYE ADECUACIONES)	M2 - MES	25,641	129,205	5,79%	0,00 \$
6	DEMOLICIONES				0,54%	
7	DEMOLICION DE PAVIMENTO CONCRETO HIDRAULICO	M3	161,018	834,073	2,22%	0,00 \$
8	DEMOLICION DE ESTRUCTURAS DE CONCRETO HIDRAULICO	M3	158,530	469,590	1,25%	0,00 \$
9	SUMINISTRO, TRANSPORTE E INSTALACION CORTE MECANIZADO DE PAVIMENTO 0,07M	M1	10,688	276,392	0,73%	0,00 \$
10	EXCAVACIONES					
11	EXCAVACION MANUAL EN ZANJA - 0.0 A 2.0 M MATERIAL COMUN	M3	53,208	2,201,747	5,85%	0,00 \$
12	EXCAVACION MANUAL EN ZANJA - CONGLOMERADO - 0.00 A 2.0 M	M3	89,005	921,202	2,45%	0,00 \$
13	EVALUACION ESCOMBROS Y SOBANTES EN VEHICULO AUTOMOTOR	M3	53,635	569,004	1,51%	0,00 \$
14	EXCAVACION MANUAL EN ZANJA - CONGLOMERADO - 2.01 A 4.0 M	M3	89,005	2,196,424	5,84%	0,00 \$
15	ENTIBADOS					
16	SUMINISTRO, TRANSPORTE E INSTALACION ENTIBADO HORIZONTAL VERTICAL	M2	47,712	3,646,151	9,88%	0,00 \$
17	RELLENOS					
18	SUMINISTRO, TRANSPORTE E INSTALACION RELLENO COMPACTADO EN MATERIAL SELECCIONADO PROVENIENTE DE LA EXCAVACION (APISONADO)	M3	42,720	2,902,397	7,71%	0,00 \$
19	SUSTITUCIONES, BASES Y SUBBASES					
20	SUMINISTRO, TRANSPORTE E INSTALACION LLENO CON CAMA DE ARENA PARA ENCAMIADO Y ATRAQUE DE TUBERIA (INCLUYE EXTENDIDA	M3	190,123	492,419	1,31%	0,00 \$
21	ALCANTARILLADO GRANDES DIAMETROS					
22	TRANSPORTE E INSTALACION DE TUBERIA CORRUGADA PVC-S8 (57 Øst) (307) NTC 5065	ML	65,280	1,102,412	2,83%	0,00 \$
23	ALCANTARILLADO DOBILICARIAS					
24	TRANSPORTE E INSTALACION DE TUBERIA CORRUGADA PVC-S8 (6") NTC 5055	ML	18,000	108,000	0,29%	0,00 \$
25	SUMINISTRO, TRANSPORTE E INSTALACION DE CAJA EMPALME DE DOMICILIARIAS DE ALCANTARILLADO INCLUYE HERRAJE PARA TAPA Y MARCO METALICO	UND	450,078	450,078	1,20%	0,00 \$
26	SUMINISTRO, TRANSPORTE E INSTALACION ADAPTADOR DE 915MM X 160 MM O SIMILAR	UND	152,355	152,355	0,40%	0,00 \$
27	EMPALMES A CAMARAS CIRCULARES	UND	113,274	228,548	0,60%	0,00 \$
28	OBRAS EN CONCRETO					
29	SUMINISTRO, TRANSPORTE E INSTALACION CAMARAS DE INSPECCION CIRCULARES DE= 2.00M, EN CONCRETO DE 28 MPA REFORZADO PARA CAMARA DE INSPECCION	ML	1,058,411	1,936,722	5,15%	0,00 \$
30	SUMINISTRO, TRANSPORTE E INSTALACION ARO/TAPA EN HF D=0.88 M PARA CAMARA DE INSPECCION	UND	992,919	992,919	2,64%	0,00 \$
31	SUMINISTRO, TRANSPORTE E INSTALACION BASE - CARUJEA CÁMARA CIRCULAR INSPECCION D=2.00M EN CONCRETO CLASE II	UND	759,727	759,727	2,02%	0,00 \$
32	SUMINISTRO, TRANSPORTE E INSTALACION DE AGERO DE REFUERZO DE 420 MPA (4200 KG/CM2)	KG	10,304	3,536,333	9,39%	0,00 \$
33	SUMINISTRO, TRANSPORTE E INSTALACION AFRIVADO COMPACTADO PARA ESTRUCTURAS	M3	254,762	1,319,667	3,51%	0,00 \$
34	SUMINISTRO, TRANSPORTE E INSTALACION PAVIMENTO EN CONCRETO MR 42, HECHO EN OBRA	M3	1,485,441	7,894,584	20,44%	0,00 \$
35	CORTE MECANIZADO DE PAVIMENTO 10 mm	ML	12,388	99,088	0,28%	0,00 \$
36	SUMINISTRO, TRANSPORTE E INSTALACION SELLO DE JUNTA ELASTOMERICO EN PAVIMENTO RIGIDO 10mm	ML	11,779	94,232	0,25%	0,00 \$
COSTO TOTAL OBRA			\$	37,650,198		\$

COSTO DIRECTO	27,899,369
ADMINISTRACION	6,090,817
UTILIDAD	1,384,968
IVA Sobre utilidades	265,044

0
0
0
0

0
0
0
0

0
0
0
0

CONTRATO No.:	CONTRATO 258 DE 2023	ACTA No.:	ACTA 02 PARCIAL	FECHA CORTE:	10 DE NOVIEMBRE DE 2023
OBJETO CONTRATO:	REPOSICION DE REDES DE ACUEDUCTO Y ALCANTARILLADO GRUPO XIX REDUCIO SECTORES ALCANTARILLADO EN LA CALLE 4 ENTRE CARRERAS 7 Y 8 BARRIO LA PLAZUELA, ALCANTARILLADO CARRERA 8 ENTRE CALLES 12 SECTOR PAVE, AMPLIACION COLECTORA FRENTE A LA CARCEL, ACUEDUCTO Y ALCANTARILLADO EN EL BARRIO HISPANIA EN ESTAS DIRECCIONES CALLE 8 HASTA CALLE 9 SECTOR CASSETA COMUNAL, TRAMO CALLE 10 CARRERA 12 CALLES 11, ALCANTARILLADO SECTOR BARRIO EL CAMER SAUDA VIA BONAPONT, EN EL MUNICIPIO DE ROSCUDO CALDAS	FECHA INICIACION:	24/08/2023	FECHA VENCIMIENTO:	23 DE DICIEMBRE DE 2023
PRORROGA:			N/A	VALOR ADICION:	N/A

COSTO TOTAL OBRA	37.650.198		0		0
------------------	------------	--	---	--	---

REPOSICION DE REDES DE ACUEDUCTO Y ALCANTARILLADO EN EL BARRIO HISPANIA EN ESTAS DIRECCIONES CALLE 5 HASTA CALLE 6 SECTOR CASSETA COMUNAL, TRAMO CALLE 4, CARRERA 12 CALLES 1 Y 2

ITEM	ACTIVIDADES	UMD	CONTRACTUAL		VR. TOTAL	% DE OBRA	ACTAS ANTERIORES		PRESENTE ACTA		ACUMULADO PRESENTE ACTA	
			CANTIDAD	VR. LUMINARIO			CANTIDAD	VR. TOTAL	CANTIDAD	VR. PARCIAL	CANTIDAD	VR. TOTAL
1	PRELIMINARES											
2	Localización y replanteo (plano record)	ml	162,00	8.250	1.336.500	1,24%	111,60	920.700,00	147,50	1.216.875,00	259,10	2.137.575,00
3	Cerramiento con tela verde y soportes de guadua cada 2 metros	ml	336,00	19.519	6.558.384	6,06%	233,20	4.356.643,00	117,55	2.294.858,00	340,75	6.651.099,00
4	Señal preventiva y reglamentaria	und	4,00	236.350	945.400	0,87%	6,00	1.418.100,00	4,00	945.400,00	10,00	2.363.500,00
5	Instalación de valla institucional 2x4	und	1,00	1.028.000	1.028.000	0,95%	1,00	1.028.000,00	-	-	1,00	1.028.000,00
6	DEMOLICIONES											
7	Corte con disco abrasivo	ml	12,00	10.844	131.328	0,12%	10,00	109.440,00	10,00	109.440,00	20,00	218.880,00
8	Demolición de estructuras en concreto hidráulico Incluye andenes, gradería y canchales	m²	0,72	119.750	86.220	0,08%	0,00	-	0,82	98.195,00	0,82	98.195,00
9	EXCAVACION											
10	En material común de 0,2m	m³	542,70	37.750	20.486.925	18,94%	215,37	8.130.387,00	183,30	6.910.575,00	398,67	15.049.962,00
11	Retiro de material sobrante en vehículo automotor	m³	162,81	41.750	6.797.318	6,28%	78,27	3.267.773,00	47,65	1.981.038,00	125,72	5.248.810,00
12	ESTRUCTURAS ALCANTARILLADO											
13	Instalación e tuberías PVC corrugada de 12"	ml	162,00	34.104	5.524.848	5,11%	111,60	3.906.006,00	92,00	3.137.568,00	203,60	6.943.574,00
14	Cámara de caída D=1,2. H=3,04, espesor de pared e=0,20 con colchón de piedra pagada e=40cm y boquilla	ml	6,00	914.370	5.486.220	5,07%	12,36	11.246.753,00	4,35	3.977.510,00	16,85	15.224.261,00
15	Suministro e instalación de tapa con aire pozo de inspección en HD D=0,60cm para tráfico pesado	Un	3,00	1.001.250	3.003.750	2,78%	7,00	7.008.750,00	5,00	5.006.250,00	12,00	12.015.000,00
16	Bases y Culebras	Un	3,00	775.274	2.325.822	2,15%	7,00	5.426.918,00	5,00	3.878.370,00	12,00	9.303.288,00
17	Instalación de tuberías PVC corrugada de 6" para domiciliarias	ml	150,00	17.052	2.557.800	2,36%	46,40	791.213,00	25,90	441.647,00	72,30	1.338.860,00
18	Cajas de inspección 0,50x0,50 para domiciliarias, Incluye tapa en concreto	und	25,00	673.540	14.338.500	13,26%	11,00	6.308.940,00	8,00	4.588.320,00	19,00	10.897.260,00
19	Instalación de alambres de 12"x6"	und	25,00	129.551	3.238.776	2,99%	8,00	1.036.408,00	8,00	1.036.408,00	8,00	1.036.408,00
20	Embalaje a estmara	und	2,00	128.551	257.102	0,24%	4,00	518.204,00	1,00	129.551,00	5,00	647.755,00
21	LLENOS											
22	Arena para bases y afraque	m³	48,00	173.781	8.341.488	7,71%	15,20	2.641.543,00	15,15	2.632.782,00	30,35	5.274.325,00
23	Lleno compactado con material de la obra	m³	434,16	31.745	13.782.408	12,74%	155,23	4.927.776,00	135,85	4.312.538,00	291,08	9.240.335,00
24	Sub bases para pavimento	m³	55,00	165.000	9.075.000	8,39%	0,00	-	0,82	135.300,00	0,82	135.300,00
25	OBRAS DE ACUEDUCTO											
26	Instalación accesorios domiciliarios de acueducto	und	6,00	58.000	351.000	0,32%	0,00	-	6,00	351.000,00	6,00	351.000,00
27	Empalmes red de acueducto	und	2,00	168.750	337.500	0,31%	0,00	-	2,00	337.500,00	2,00	337.500,00
28	Instalación tubería de 3"	ml	68,00	8.028	545.736	0,52%	0,00	-	60,00	511.560,00	60,00	511.560,00
29	Instalación válvula	un	1,00	350.000	350.000	0,32%	0,00	-	-	-	0,00	-
30	CONCRETOS											
31	Concreto para pavimento 42MR hecho en obra	m³	1,00	1.143.082	1.143.082	1,06%	3,57	4.080.803,00	0,82	937.327,00	4,39	5.018.130,00
32	ACERO											
33	Acero de refuerzo para gabiotas	Kilo	10,00	12.000	120.000	0,11%	294,00	3.528.000,00	-	-	294,00	3.528.000,00
N-P-5	OBRAS ADICIONALES											
	Malla electrosoldada 6 mm	m2		37.985								
	Enlizado Tipo II Un Usd	m2		48.000								
	Concreto de 21Mpa para graderías y andenes	m³		868.595								
COSTO TOTAL					\$	108.168.087		\$	69.515.843		\$	177.683.930

COSTO DIRECTO	80.154.196	51.512.370	44.638.971	86.151.341
ADMINISTRACION	23.244.777	14.938.587	12.945.302	27.883.889
UTILIDAD	4.007.710	2.575.619	2.231.949	4.807.567
IVA Sobre utilidades	761.465	489.368	489.368	489.368

CONTRATO No.:	CONTRATO 256 DE 2023	ACTA No.:	ACTA 02 PARCIAL	FECHA CORTE:	10 DE NOVIEMBRE DE 2023
OBJETO CONTRATO:	REPOSICION DE REDES DE ACUEDUCTO Y ALCANTARILLADO GRUPO XX, RIESGUCO SECTORES ALCANTARILLADO EN LA CALLE 4 ENTRE CARRERAS 7 Y 8 BARRIO LA PLAZUELA, ALCANTARILLADO CARRERA 8 ENTRE CALLES 12 SECTOR PAVE, AMPLIACION COLECTORA FRENTE A LA CARCEL, ACUEDUCTO Y ALCANTARILLADO EN EL BARRIO HISPANIA EN ESTAS DRECCIONES CALLE 6 HASTA CALLE 6 SECTOR CABETA COMUNAL, TRAMO CALLE 4 CARRERA 12 CALLES 1Y , ALCANTARILLADO SECTOR BARRIO EL CARMEN SALIDA VA BONAFONT, EN EL MUNICIPIO DE ROSOCCO CALDAS	FECHA INICIACION:	24/08/2023	FECHA VENCIMIENTO:	23 DE DICIEMBRE DE 2023
		PRORROGA:	N/A	VALOR ADICION:	N/A

COSTO TOTAL OBRA	108.168.088	69.515.943	59.816.221	129.332.164
-------------------------	-------------	------------	------------	-------------

Construcción de alcantarillado sector barrio el Carmen salida via a Bonafont

ITEM	ACTIVIDADES	UNID	CONTRACTUAL			% DE OBRA	ACTAS ANTERIORES			PRESENTE ACTA			ACUMULADO PRESENTE ACTA		
			CANTIDAD	VE UNITARIO	VR TOTAL		CANTIDAD	VR TOTAL	CANTIDAD	VR PARCIAL	CANTIDAD	VR TOTAL			
1	PRELIMINARES														
2	Localización y replanteo (Incluye plano técnico y levantamiento topográfico)	ml	7,477	2.168.330	16.000	1,39%	308,00	2.302.916,00	-	308,00	2.302.916,00	-	308,00	2.302.916,00	-
3	Cerramiento con tela verde y soportes de guadua cada 2 metros	ml	594,00	19.521	11.595,474	7,42%	616,00	12.024.936,00	-	616,00	12.024.936,00	-	616,00	12.024.936,00	-
4	Señal preventiva y reglamentaria	Un	3,00	222.849	668.547	0,43%	3,00	668.547,00	-	3,00	668.547,00	-	3,00	668.547,00	-
5	Instalación de valla institucional 2x4	Un	1,00	1.028.000	1.028.000	0,66%	1,00	1.028.000,00	-	1,00	1.028.000,00	-	1,00	1.028.000,00	-
6	DEMOLICIONES														
7	Corte con disco abrasivo(2.5 mm)	ml	425,40	10.944	4.855,576	2,98%	50,00	347.500,00	-	50,00	347.500,00	-	50,00	347.500,00	-
8	Demolición de estructuras en concreto hidráulico Incluye andenes, gradería y cañales	m³	26,70	119.509	3.190.890	2,04%	15,00	1.792.835,00	-	15,00	1.792.835,00	-	15,00	1.792.835,00	-
9	EXCAVACION														
10	En material común de 0 a 2m	m³	250,65	37.750	9.482.038	6,06%	468,95	17.702.863,00	-	468,95	17.702.863,00	-	468,95	17.702.863,00	-
11	En material conglomerado	m³	167,10	41.775	6.980.603	4,47%	0,00	-	-	0,00	-	-	0,00	-	-
12	Enlaidado Tipo I	m²	40,00	40,00	1.788,060	1,14%	42,00	1.875.384,00	-	42,00	1.875.384,00	-	42,00	1.875.384,00	-
13	Enlaidado Tipo II (Un. Usq)	m²	136,00	48,000	6.528,000	4,18%	70,15	3.367.500,00	-	70,15	3.367.500,00	-	70,15	3.367.500,00	-
14	Refrío de material sobra en vehículo automotor	m³	152,15	46.976	7.147.398	4,57%	153,69	7.219.741,00	-	153,69	7.219.741,00	-	153,69	7.219.741,00	-
15	CÁMARAS DE INSPECCIÓN Y DE CAÍDA DE CONCRETO SIMPLE														
16	Cámara de caída D=1,2; H=3,04, espesor de pared e=10,20 con coblón de piedra pegada e=40cm y boquilla	ml	10,80	914,370	9.875,196	6,32%	28,35	25.922.390,00	(7,45)	28,35	25.922.390,00	(6.812.057,00)	20,90	19.110.333,00	-
17	Como para cámara de inspección de diámetro D=1,20 Suministro e instalación de tapa con arco pozo de inspección en HF D=0,60m para tráfico pesado, con boga y araña de refuerzo	ml	4,80	605,805	2.907,866	1,86%	0,00	-	-	0,00	-	-	0,00	-	-
18	ESTRUCTURAS ALCANTARILLADO														
19	Instalación de tubería PVC corrugada de Pulgadas para tubería principal	ml	290,00	34,112	9.892.480	6,33%	308,00	10.506.486,00	-	308,00	10.506.486,00	-	308,00	10.506.486,00	-
20	Instalación de tubería PVC corrugada de 6 Pulgadas para secundarias	ml	192,00	19,797	3.801,024	2,43%	29,50	584.215,00	-	29,50	584.215,00	-	29,50	584.215,00	-
21	Cajas de Inspección de 0,50 x 0,50. Incluye tapa en concreto	Un	12,00	575,540	6.906,480	4,40%	13,00	7.456.020,00	-	13,00	7.456.020,00	-	13,00	7.456.020,00	-
22	Basas y Cielucas. Incluye tubería para cañalía	Un	6,00	775,274	4.651,644	2,98%	14,00	10.853.836,00	-	14,00	10.853.836,00	-	14,00	10.853.836,00	-
23	Instalación de sillitas 12"x8"	Un	12,00	62,373	748,476	0,48%	7,00	436.611,00	-	7,00	436.611,00	-	7,00	436.611,00	-
24	Empalme a cámara	Un	2,00	129,551	259,102	0,17%	3,00	386.653,00	-	3,00	386.653,00	-	3,00	386.653,00	-
25	LLENOS														
26	Arena para base y atraque	m³	59,63	173,081	10.320,820	6,60%	43,12	7.463.253,00	-	43,12	7.463.253,00	-	43,12	7.463.253,00	-
27	Llano compactado con material de la obra	m³	292,28	31,745	9.278.746	5,94%	315,26	10.007.960,00	-	315,26	10.007.960,00	-	315,26	10.007.960,00	-
28	Alfomado compactado	m²	39,60	89,548	3.546,022	2,27%	22,50	2.014.785,00	-	22,50	2.014.785,00	-	22,50	2.014.785,00	-
30	CONCRETOS														
31	Concreto de 21Mpa para gradetas y andenes	m³	2,00	868,585	1.737,170	1,11%	15,00	13.028.475,00	-	15,00	13.028.475,00	-	15,00	13.028.475,00	-
32	Concreto para pavimento 42MR hecho en obra	m³	26,40	1.179,550	31.140,120	19,93%	7,17	8.455.014,00	-	7,17	8.455.014,00	-	7,17	8.455.014,00	-
33	Acompañamiento social durante toda la obra	GI	2,00	2.400,133	0	0,00%	0,70	1.680.093,00	(0,70)	0,70	1.680.093,00	(0,70)	0,00	-	-
34	Trebedor Sico	mes	4,119,093	0	0,00%	0,70	2.883.365,00	(0,70)	0,70	2.883.365,00	(0,70)	0,00	-	-	-
NP-1	ROCERÍA Y LIMPIEZA	M2	3,500				0,00			485,00	1.627.500,00		485,00	1.627.500,00	
NP-2	SORREACARRO EN VEHICULO NO AUTOMOTOR AL HOMBRO EN FUERTE PENDIENTE Y/O ESCALAS (SIN ACARREO LIBRE)	M3	135,600				0,00			164,72	22.336.661,02		164,72	22.336.662,00	
NP-3	FILTRO EN PIEDRA DE 40X60 INCLUYE TUBO DRENAJE 100mm Y GEOTEXTIL NT 1600	ML	107,200				0,00			110,30	11.824.150,00		110,30	11.824.150,00	
NP-4	SUMINISTRO, TRANSPORTE E INSTALACION ANCLAJE PARA TUBERIA ALCANTARILLADO	UND	544,000				0,00			1,00	544.000,00		1,00	544.000,00	
NP-5	MALLA ELECTROSOOLDADA 6 mm	M2	37,985				0,00			167,96	6.379.960,00		167,96	6.379.961,00	
COSTO TOTAL				156.259.544				164.208.988			33.029.735			185.413.664	

EMPOCALDAS A.S. E.S.P.
EMPRESA DE OBRAS SANITARIAS DE CALDAS
ZONA OCCIDENTE

CONTRATO No.:	CONTRATO 258 DE 2023	ACTA No.:	ACTA 02 PARCIAL	FECHA CORTE:	10 DE NOVIEMBRE DE 2023
OBJETO CONTRATO:	REPOSICION DE REDES DE ACUEDUCTO Y ALCANTARILLADO GRUPO XIX RIOSUCIO SECTORES ALCANTARILLADO EN LA CALLE 4 ENTRE CARRERAS 7 Y 8 BARRIO LA PLAZUELA, ALCANTARILLADO CARRERA 8 ENTRE CALLES 12 SECTOR PAVE, AMPLIACION COLECTORA FRENTE A LA CARCEL, ACUEDUCTO Y ALCANTARILLADO EN EL BARRIO HISPANIA EN ESTAS DIRECCIONES CALLE 5 HASTA CALLE 6 SECTOR CASETA COMUNAL, TRAMO CALLE 4 CARRERA 12 CALLES 1Y , ALCANTARILLADO SECTOR BARRIO EL CARMEN SALIDA VIA BONAFONT, EN EL MUNICIPIO DE ROSUCIO CALDAS	FECHA INICIACION:	24/08/2023	FECHA VENCIMIENTO:	23 DE DICIEMBRE DE 2023
	PRORROGA:		N/A	VALOR ADICION:	N/A

COSTO DIRECTO	115.790.688	121.680.888	24.648.058	138.388.406
ADMINISTRACION	33.576.302	35.287.399	7.148.226	40.126.638
UTILIDAD	5.789.535	6.084.034	1.232.453	6.918.420
IVA Sobre utilidades	1.100.012	1.155.967		
COSTO TOTAL OBRA	156.256.544	164.209.088	33.029.735	186.413.664
Acta 02				
COSTO DIRECTO	412.332.334	198.606.502	112.951.409	301.586.573
ADMINISTRACION	119.576.377	57.015.885	32.755.909	87.463.006
IMPREVISTOS	0			
UTILIDAD	20.916.617	9.830.325	5.647.570	15.079.829
SUMAS ANTES DE IVA				
IVA Sobre utilidades	3.917.157	1.867.762		1.867.762
TOTAL ACTA No 02	556.442.485	265.320.474	151.354.888	416.875.362

RESUMEN DEL CONTRATO:

Valor del contrato inicial	\$ 556.442.485
Valor adicion	
valor total del contrato	
Valor Acta 01	\$ 265.320.474
Valor Acta 02	\$ 151.354.888
Saldo por ejecutar	\$ 139.767.123
SUMAS IGUALES	\$ 556.442.485

[Signature]
FRANCISCO JAVIER GOMEZ SANCHEZ

Vo. Bo.: FRANCISCO JAVIER GOMEZ SANCHEZ
ING. ZONA OCCIDENTE
SUPERVISOR

[Signature]
ALVARO CASTAÑO PINEDA

REPRESENTANTE LEGAL
CONSTRUTOP INGENIERIA S.A.S

Buen día, envío pantallazo donde ese evidencia que las facturas se encuentran en la plataforma de la DIAN.

Este documento le sirve como certificado de existencia

12-12-2023 12-12-2023 ACP ACP249 Factura electrónica 900037096 CONSTRUTOP INGEN... 890803239 EMPICALDAS S.A. ESP Aprobado con notificación Factura Electrónica \$151,354,868