

# CONTRATO Y AÑO	256 DE 2023	Acta N°	3 Y FINAL	1 VALOR INICIAL (incluido AII e IVA)	556.442.485
CONTRATISTA	CONSTRUTOP INGENIERIA S.A.S			2. VALOR ADICION	0
NIT O CC:	900.037.096-1			3. VALOR TOTAL (1+2)	556.442.485
CDP (#, rubro y fecha)	2024232 19 DE ENERO DE 2024			4. VALOR ACTAS ANTERIORES ( )	416.675.362
RP (#, rubro y fecha)	2024247 19 DE ENERO DE 2024			5. VALOR PRESENTE ACTA (-)	70.586.169
				6. VALOR POR EJECUTAR (3 - 4 - 5)	69.180.954
OBJETO DEL CONTRATO:	REPOSICION DE REDES DE ACUEDUCTO Y ALCANTARILLADO GRUPO XIX RIOSUCIO SECTORES ALCANTARILLADO EN LA CALLE 4 ENTRE CARRERAS 7 Y 8 BARRIO LA PLAZUELA, ALCANTARILLADO CARRERA 8 ENTRE CALLE 12 SECTOR P.A.V.E, AMPLIACION COLECTORA FRENTE A LA CÁRCEL, ACUEDUCTO Y ALCANTARILLADO EN EL BARRIO HISPANIA EN ESTAS DIRECCIONES CALLE 5 HASTA CALLE 6 SECTOR CASETA COMUNAL, TAMO CALLE 4, CARRERA 12 CALLE 1 Y 2, ALCANTARILLADO SECTOR BARRIO EL CARMEN SALIDA VIA A BONAFONT, EN EL MUNICIPIO RIOSUCIO CALDAS.				
TIPO DE RECURSOS	CENTRO DE COSTOS y PROCEDIMIENTO				

DOCUMENTO VERIFICADOS		# FOLIOS
1- Autoliquidaciones en Salud, Pensiones y Riesgos profesionales del personal empleado en la obra y del contratista (Personas naturales) o Certificado de Cumplimiento del Artículo 50 de la Ley 789/02 (Personas jurídicas).	X	
2- Pagos SENA e ICBF, cuando aplique.		
3- Pagos al FIC	N/A	
4- Factura (Régimen Común) o Factura equivalente (régimen simplificado).	X	
5- Informe de actividades o Bitácora.	X	
6- Copia de las planillas de pago con firma de los trabajadores.	X	
7- Informe de Interventoría y certificado. Formato F-GC-20	X	
8- Ensayos de densidad.	X	
9- Diseño de Mezclas.	N/A	
10- Ensayo de resistencia de concreto o ensayo de viguetas en pavimentos.	N/A	
11- Trazabilidad de la tubería (Formato F-GC-79 para tubería de Acueducto y F-AL-07 para tubería de alcantarillado, según aplique)	X	
12- Actas de visita de acometidas. Formato F-AC-51	X	
13- Actas de finalización de obras de acometidas. Formato F-AC-52 (Sólo aplica para el acta final)	X	
14- Distribución por centro de costos. Formato F-GF-32 - Copia de este formato se debe entregar en Planeación y Proyectos (firma de recibido)	X	
15- Acta parcial o final del contrato.	X	
16- Certificado de existencia de factura electrónica como título valor	X	

Nota: Si pasados tres (3) días después del recibo de esta documentación el Supervisor del contrato no presenta correcciones, quedará en firme y será subida al SECOP.

Secretaría General CERTIFICA que el Supervisor del Contrato entregó la documentación para ser archivada en la carpeta correspondiente.

Juan Camilo A.  
 NOMBRE DE QUIEN RECIBE

Juan 19/03/24  
 FIRMA

DOCUMENTOS ANEXOS CON DESTINO A TESORERIA	
Factura original o Documento equivalente	X
Acta parcial o final del contrato.	X
Informe de Interventoría y certificado. Formato F-GC-20	X
Distribución por centro de costos. Formato F-GF-32	X
Autoliquidaciones en Salud, Pensiones y Riesgos profesionales del personal empleado en la obra y del contratista (Personas naturales) o Certificado de Cumplimiento del Artículo 50 de la Ley 789/02 (Personas jurídicas)	X
Copia del registro presupuestal	X

Fecha de presentación: 12 DE DICIEMBRE DE 2023

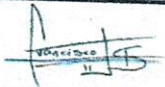
DATOS DEL SUPERVISOR		
FRANCISCO JAVIER GOMEZ SANCHEZ	INGENIERO DE ZONA	
NOMBRE	CARGO	FIRMA
DATOS PARA LA TRANSFERENCIA DE PAGOS		
0 87069996517	CORRIENTE	DAVIVIENDA
CUENTA	TIPO DE CUENTA	BANCO

# CERTIFICACIÓN DE PAGO DE APORTES AL SISTEMA DE SEGURIDAD SOCIAL Y PARAFISCALES

## PERSONA JURÍDICA

Yo **ÁLVARO CASTAÑO PINEDA**, identificado con cédula de ciudadanía No. **10.252.823** de Manizales caldas, en mi condición de Representante Legal de **CONSTRUTOP INGENIERÍA S.A.S.**, identificado con Nit **900.037.096-1** certifico bajo la gravedad de juramento, que durante los últimos seis (6) meses calendario legalmente exigibles, el consorcio ha realizado el pago de los aportes al sistema de seguridad social y parafiscales exigidos por la ley y se encuentra al día y a paz y salvo por todo concepto relacionado con dichos aportes.

Lo anterior en cumplimiento de lo dispuesto en el artículo 50 de la Ley 789 de 2.002 y el artículo 23 de la Ley 1150 de 2007.

Dada en Manizales - Caldas, a los 11 días del mes de marzo de 2024

Atentamente;



**ÁLVARO CASTAÑO PINEDA**  
R/te legal  
CC. 10.252.823 de Manizales

NIT

8999990341

Medio de Pago

BANCO  
DAVIVIENDA

No. Transacción

106367730

No. Autorización/CUS Fecha y Hora

512706474

14/03/2024

**Número de Identificación**

900037096

**Primer Apellido (si es Persona natural)**

**Dígito de Verificación (Si es persona**

1

**Departamento**

CALDAS

**Dirección de Domicilio**

Calle 46A N 20 55 TORRE DE SAN JORGE

**Localización**

Nacional

**Correo electrónico**

construtopingeneria@gmail.com

**Regional**

Caldas

**Número Licencia de Obra**

256

**Nombre Obra**

RIOSUCIO

**Fecha Terminación Obra**

21/02/2024

**Tipo FIC**

Mensual

**Mes Periodo a Pagar**

12

**Costo Total Mano de Obra**

0.00

**Valor Intereses Moratorios**

0.00

**Aporte SENA**

0.00

**Primer Nombre ó Razón Social**

CONSTRUTOP INGENIERIA S.A.S

**Tipo de documento**

01

**Naturaleza Juridica**

01

**Ciudad Capital**

MANIZALES (CALDAS)

**Ciudad de Domicilio**

Manizales

**Teléfono de Contacto**

+57,312 7652283

**Código SIIF**

3-2-07-1-02-1-04-43

**Regional Centros SIIF**

36-02-00-017-000000

**Número Contrato de Obra**

256

**Fecha Inicio Obra**

16/08/2023

**Ciudad de Ejecución de la Obra**

RIOSUCIO

**Año Periodo a Pagar**

2023

**Costo Total de Obra a Todo Costo**

0.00

**Número de Trabajadores en el Periodo**

7

**Aporte FIC**

203000.00

**Valor del Pago**

203000.00

# COMPROBANTE

NIT	Medio de Pago	No. Transacción	No. Autorización/CUS	Fecha y Hora
8999990341	BANCO DAVIVIENDA	106367730	512706474	14/03/2024

Razón Social: **SENA**

Usuario Pagador: **900037096**

Descripción del Pago: **Pago Ordinario - FIC**

Dirección IP: **181.57.85.46**

Su transacción fue **APROBADA** por la

Total Pagado **\$ 203,000.00**

Descripción	Cantidad	Valor Pagado	Valor Servicio
Pago Ordinario - FIC	1	\$ 203,000.00	COP\$ 203,000.00

NIT

8999990341

Medio de Pago

BANCO  
DAVIVIENDA

No. Transacción

106368897

No. Autorización/CUS Fecha y Hora

512744553

14/03/2024

**Número de Identificación**

900037096

**Primer Apellido (si es Persona natural)**

**Dígito de Verificación (Si es persona**

1

**Departamento**

CALDAS

**Dirección de Domicilio**

Calle 46A N 20 55 TORRE DE SAN JORGE

**Localización**

Nacional

**Correo electrónico**

construtopingeneria@gmail.com

**Regional**

Caldas

**Número Licencia de Obra**

256

**Nombre Obra**

RIOSUCIO

**Fecha Terminación Obra**

21/02/2024

**Tipo FIC**

Mensual

**Mes Periodo a Pagar**

1

**Costo Total Mano de Obra**

0.00

**Valor Intereses Moratorios**

0.00

**Aporte SENA**

0.00

**Primer Nombre ó Razón Social**

CONSTRUTOP INGENIERIA S.A.S

**Tipo de documento**

01

**Naturaleza Juridica**

01

**Ciudad Capital**

MANIZALES (CALDAS)

**Ciudad de Domicilio**

Manizales

**Teléfono de Contacto**

+57,312 7652283

**Código SIIF**

3-2-07-1-02-1-04-43

**Regional Centros SIIF**

36-02-00-017-000000

**Número Contrato de Obra**

256

**Fecha Inicio Obra**

16/08/2023

**Ciudad de Ejecución de la Obra**

RIOSUCIO

**Año Periodo a Pagar**

2024

**Costo Total de Obra a Todo Costo**

0.00

**Número de Trabajadores en el Periodo**

5

**Aporte FIC**

162500.00

**Valor del Pago**

162500.00

# COMPROBANTE

NIT	Medio de Pago	No. Transacción	No. Autorización/CUS	Fecha y Hora
8999990341	BANCO DAVIVIENDA	106368897	512744553	14/03/2024

Razón Social: **SENA**

Usuario Pagador: **900037096**

Descripción del Pago: **Pago Ordinario - FIC**

Dirección IP: **181.57.85.46**

Su transacción fue **<strong>APROBADA</strong>** por la

Total Pagado **\$ 162,500.00**

Descripción	Cantidad	Valor Pagado	Valor Servicio
Pago Ordinario - FIC	1	\$ 162,500.00	COP\$ 162,500.00

NIT

8999990341

Medio de Pago

BANCO  
DAVIVIENDA

No. Transacción

106369942

No. Autorización/CUS Fecha y Hora

512780183

14/03/2024

**Número de Identificación**

900037096

**Primer Apellido (si es Persona natural)**

**Dígito de Verificación (Si es persona**

1

**Departamento**

CALDAS

**Dirección de Domicilio**

Calle 46A N 20 55 TORRE DE SAN JORGE

**Localización**

Nacional

**Correo electrónico**

construtopingeneria@gmail.com

**Regional**

Caldas

**Número Licencia de Obra**

256

**Nombre Obra**

RIOSUCIO

**Fecha Terminación Obra**

21/02/2024

**Tipo FIC**

Mensual

**Mes Periodo a Pagar**

2

**Costo Total Mano de Obra**

0.00

**Valor Intereses Moratorios**

0.00

**Aporte SENA**

0.00

**Primer Nombre ó Razón Social**

CONSTRUTOP INGENIERIA S.A.S

**Tipo de documento**

01

**Naturaleza Juridica**

01

**Ciudad Capital**

MANIZALES (CALDAS)

**Ciudad de Domicilio**

Manizales

**Teléfono de Contacto**

+57,312 7652283

**Código SIIF**

3-2-07-1-02-1-04-43

**Regional Centros SIIF**

36-02-00-017-000000

**Número Contrato de Obra**

256

**Fecha Inicio Obra**

24/08/2023

**Ciudad de Ejecución de la Obra**

RIOSUCIO

**Año Periodo a Pagar**

2024

**Costo Total de Obra a Todo Costo**

0.00

**Número de Trabajadores en el Periodo**

3

**Aporte FIC**

97500.00

**Valor del Pago**

97500.00

**COMPROBANTE**

NIT	Medio de Pago	No. Transacción	No. Autorización/CUS	Fecha y Hora
8999990341	BANCO DAVIVIENDA	106369942	512780183	14/03/2024

Razón Social: **SENA**

Usuario Pagador: **900037096**

Descripción del Pago: **Pago Ordinario - FIC**

Dirección IP: **181.57.85.46**

**Su transacción fue**  
**<strong>APROBADA</strong> por la**

Total Pagado **\$ 97,500.00**

Descripción	Cantidad	Valor Pagado	Valor Servicio
Pago Ordinario - FIC	1	\$ 97,500.00	COP\$ 97,500.00



# CONSTRUTOP INGENIERIA SAS

Regimen Común NIT. 900037096 -1  
Calle 58 A No 24 - 28 Tel: 8914477 Cel 320-6939832  
construtopingeneiria@gmail.com

## Factura electrónica de venta No. ACP263

### INFORMACION DEL CLIENTE

#### EMPOCALDAS SA ESP

NIT No. : 890803239-9  
DIRECCION : Cra. 23 75-82

TELEFONO :

CIUDAD : MANIZALES PAIS : Colombia

### FECHA

12/03/2024

### TOTAL

\$70,586,169.00

### VENDEDOR

### FECHA VENCIMIENTO

12/03/2024

### REFERENCIA

CODIGO	DESCRIPCION	CANTIDAD	VALOR UNIT.	DCTO.	VALOR TOTAL
41309501	ACTA PARCIAL N° 3 Y FINAL CONTRATO 256 - 2023 (RIOSUCIO)	1	\$52,676,246.00		\$52,676,246.00
41309502	ACTA PARCIAL N° 3 Y FINAL CONTRATO 256 - 2023 (RIOSUCIO)	1	\$15,276,111.00		\$15,276,111.00
41309504	ACTA PARCIAL N° 3 Y FINAL CONTRATO 256 - 2023 (RIOSUCIO)	1	\$2,633,812.00		\$2,633,812.00
41309503	ACTA PARCIAL N° 3 Y FINAL CONTRATO 256 - 2023 (RIOSUCIO)	1			\$0.00

### FORMA DE PAGO

CxC # 1

### IDENTIFICACION

Vence: 12/03/2024

### VALOR

\$70,586,169.00

VALOR (en letras) :

SETENTA MILLONES QUINIENTOS OCHENTA Y SEIS MIL CIENTO SESENTA Y NUEVE PESOS

### OBSERVACIONES

Persona jurídica y asimiladas, Responsable impuesto a las ventas y Autorretención de renta (autorretención 1.1% - antiguo 0.8%)  
Resolución DIAN: 18764060451217. Prefijo: ACP. Rango: 243 al 300. Vigencia: 23/11/2023 hasta 23/11/2024.

TOTAL PRODUCTOS/SERVICIOS FACTURADOS: 4

Factura a crédito, plazo hasta 12/03/2024.

Somos Retenedores y Autorretenedores del Impuesto de Industria y Comercio del Municipio de Manizales, Resolución 0055 del 10 de Octubre de 2022.

Preparado

Aprobado

Contabilizado

Revisado

FIRMA Y SELLO

C.C. O NIT.



#### Sello de firma:

mW1KLqzUFMtam/to1gR3B58e3Y/h1gvl/Cb1XGCwr94442sb79ZPI2Yc3TVx7vl8K8fPfsTM9/qyxXI/0XAvK1CijKq531y4mexT6wVPNMeyROx9JOOU9e9oMS  
FSFQEFDKA1vZNtlqUimFmBCZTIIdmrPoLWBjI7WvKiQmS2E4Wn/6rsb040iFHpKScIIQ2Ekc9JRdshD9hFRO4iXAXhXBaxT0Y7DA+E4nY7vLVG29zs5EFU  
x8RkQZgMv3SYBWQy3jxYLQhXjy+hTk4JI4r32v1QKq2G7i5+YRcQ2imvhrm/kvYVGQS0GQFJ2Y4XUAN2PQXXppTEXk50Ovs8jnPQ==

CUFE: a426b601151af8eb094680ec3786f1bb7a1052c2c3091612342f90554ec7f109bef6204d0b2007f0a06e51082aff19fb

Fecha emisión: 2024-03-12 10:26:42

Fecha validación DIAN: 2024-03-12 10:26:50-05:00

Proveedor Tecnológico: NIT: 890930534 - Cadena S.A.

FRM-25V1

(NIIF) Impreso con ContaPyme V. 4 - InSoft SAS. Nit 810.000.630-9 www.contapyme.com

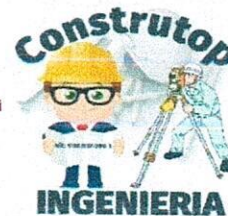

**INFORME FINA DE OBRA**

**CONTRATO DE OBRA No 256 DE 2023**

**CONTRATANTE: EMPOCALDAS S.A E.S.P.  
ANDRES FELIPE TABA ARROYAVE  
GERENTE**

**OBJETO:**

**REPOSICION DE REDES DE ACUEDUCTO Y ALCANTARILLADO GRUPO XIX RIOSUCIO  
SECTORES ALCANTARILLADO EN LA CALLE 4 ENTRE CARRERAS 7 y 8 BARRIO LA  
PLAZUELA, ALCANTARILLADO CARRERA 8 ENTRE CALLES 12 SECTOR P.A.V.E.,  
AMPLIACION COLECTORA FRENTE A LA CARCEL , ACUEDUCTO Y  
ALCANTARILLADO EN EL BARRIO HISPANIA EN ESTAS DIRECCIONES CALLE 5  
HASTA CALLE 6 SECTOR CASETA COMUNAL, TRAMO CALLE 4 CARRERA 12  
CALLES 1 y 2, ALCANTARILLADO SECTOR BARRIO EL CARMEN SALIDA BONAFONT  
, EN EL MUNICIPIO DE RIOSUCIO**

**CONTRATISTA: CONSTRUTOP INGENIERIA S.A.S**

**VALOR CONTRATADO \$556.442.485**

**VALOR EJECUTADO \$ 487.261.531**

**PLAZO INICIAL: 120 DIAS**

CONTRATO 256

---



**INFORMACION GENERAL DEL CONTRATO DE  
CONSTRUCCION**

**CONTRATO DE CONSTRUCCION**

**OBJETO:**

**REPOSICION DE REDES DE ACUEDUCTO Y ALCANTARILLADO GRUPO XIX RIOSUCIO  
SECTORES ALCANTARILLADO EN LA CALLE 4 ENTRE CARRERAS 7 y 8 BARRIO LA  
PLAZUELA, ALCANTARILLADO CARRERA 8 ENTRE CALLES 12 SECTOR P.A.V.E.,  
AMPLIACION COLECTORA FRENTE A LA CARCEL , ACUEDUCTO Y  
ALCANTARILLADO EN EL BARRIO HISPANIA EN ESTAS DIRECCIONES CALLE 5  
HASTA CALLE 6 SECTOR CASETA COMUNAL, TRAMO CALLE 4 CARRERA 12  
CALLES 1 y 2, ALCANTARILLADO SECTOR BARRIO EL CARMEN SALIDA BONAFONT,  
EN EL MUNICIPIO DE RIOSUCIO**

**CONTRATISTA:**

**CONSTRUTOP INGENIERIA S.A.S**

**VALOR TOTAL CONTRATO:**

**\$ 556.442.485**

**PLAZO:**

**120 DIAS**

**ADICION EN TIEMPO**

**60 DIAS**



## RECURSOS HUMANOS Y FISICOS DEL CONTRATISTA

Para el presente contrato y durante la ejecución se utilizará mano de obra no calificada de la región donde se encuentra ubicado el proyecto, empleando ayudantes del municipio de Riosucio, Caldas en los sectores cale 4 entre carreras 7 y 8 barrio La Plazuela, carrera 8 entre calles 12 sector P.A.V.E., Ampliación colectora frente a la cárcel, sector barrio Hispania en cale 5 hasta cale 6 sector caseta comunal, TRAMO CALLE 4 CARRERA 12 CALLES 1 y 2, ALCANTARILLADO SECTOR BARRIO EL CARMEN SALIDA BONAFONT al contrato 256-2023, se realizará la reposición y cambio de redes de acueducto y alcantarillado.

Los horarios laborales para la ejecución de la obra fueron modificados y adaptados de acuerdo a las situaciones presentadas, al tiempo para ejecutar los frentes de trabajo y al calendario donde se iniciaron las obras

INFORME 1 - CUADRO 2 EQUIPOS			
EQUIPO	TIPO Y MARCA	PERIODO DE EJECUCION DEL CONTRATO	
		PERIODO No 1	PERIODO No 2
		Desde el 18 octubre al 31 de noviembre de 2023	Desde el 1 diciembre de 2023 al 21 de febrero de 2024
RETROEXCAVADORA	CASE 680K	1	1
VOLQUETAS	SENCILLA MAC 4700	2	2
RANA COMPACTADORA GASOLINA 10 HP	19 Kn (1.900 Kg)	1	1
CAMIONETA DE ESTACAS 4X4	TOYOTA 2700 MODELO 2020 CAPACIDAD 1,5 TON	1	1
CORTADORA DE PAVIMENTO	MOTOR GASOLINA 13HP	1	1
CORTADORA DE CONCRETO	Q480-KM186	1	1
PULIDORA	DEWALT	2	2
TALADROS	MAKITA	1	1
MEZCLADORA 1/2 BULTO		1	1
MEZCLADORA 1 BULTO		1	1
CANGURO O SALTARIN	MOTOR HONDA GX160 5.5HP	1	1
PLANTA ELECTRICA	TOYAMA	1	1
DEMOLEDOR DE CONCRETO	BOSCH	1	1
TOTAL		15	15



CUADRO 1 PERSONAL DE OBRA OPERATIVO			
CARGO	MUNICIPIO	PERIODO DE EJECUCION DEL CONTRATO	
		PERIODO No 1	PERIODO No 2
MAESTRO DE OBRA	RIOSUCIO	1	1
OFICIALES DE OBRA	RIOSUCIO	3	3
AYUDANTES DE OBRA	RIOSUCIO	18	12
TOTAL		22	16



## DESCRIPCIÓN GENERAL DEL CONTRATO DE CONSTRUCCIÓN

Este contrato tiene como finalidad brindar el servicio de saneamiento básico a las siguientes zonas del municipio de Riosucio, Caldas, en los barrios la Plazuela, barrio Hispania, Barrio El Carmen, Sector P.A.V.E. y ampliación colectora frente a la carcel, se realizara la reposición y cambio de redes de acueducto y alcantarillado

El presente contrato tiene como objeto realizar la "REPOSICION DE REDES DE ACUEDUCTO Y ALCANTARILLADO GRUPO XIX RIOSUCIO SECTORES ALCANTARILLADO EN LA CALLE 4 ENTRE CARRERAS 7 y 8 BARRIO LA PLAZUELA, ALCANTARILLADO CARRERA 8 ENTRE CALLES 12 SECTOR P.A.V.E., AMPLIACION COLECTORA FRENTE A LA CARCEL , ACUEDUCTO Y ALCANTARILLADO EN EL BARRIO HISPANIA EN ESTAS DIRECCIONES CALLE 5 HASTA CALLE 6 SECTOR CASETA COMUNAL, TRAMO CALLE 4 CARRERA 12 CALLES 1 y 2, ALCANTARILLADO SECTOR BARRIO EL CARMEN SALIDA BONAFONT, EN EL MUNICIPIO DE RIOSUCIO

”

En el contrato de obra se ejecutan diferentes actividades de construcción como:

- Localización y replanteo
- Cerramiento con tela verde y soportes de guadua cada 2 metros
- Señal preventiva y reglamentaria
- Instalación de valla institucional
- Corte y Demolición
- Excavación en material común
- Entibado
- Retiro de material sobrante
- Instalación de tubería PVC corrugada
- Cámara de caída D=1,2
- Cajas de inspección para domiciliarias
- Instalación de silletas Empalme a cámara
- Lleno compactado con material de la obra
- Concreto MR 42
- Concreto de 21Mpa
- Concreto para pavimento
- Acero de refuerzo

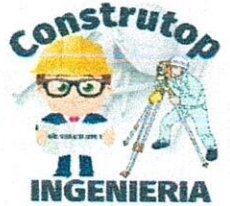

**DESCRIPCIÓN DE LAS ACTIVIDADES DESARROLLADAS**

**POR PARTE DEL GRUPO DEL CONTRATISTA**

Previamente al inicio de actividades en el sector se iniciaron las visitas de socialización y acta de vecindad con la comunidad directamente impactada, dándoles a conocer que obra se realizaría.

Al ser socializada la comunidad, se les informa que las vías de acceso a los frentes de trabajo serán cerradas parcialmente para ejecutar las actividades y luego serán dejadas en las condiciones iniciales o mejor a las que se encontraron.

**AVANCE DE OBRA ACTIVIDADES CONTRATISTA.**

VALOR INICIAL:	556.442.485,00	FECHA INICIACIÓN:	24/08/2023	AVANCE EN PESOS	<b>\$ 70.586.169</b>
VALOR FINAL:	<b>\$ 487.261.531</b>	PLAZO INICIAL:	120 días	AVANCE ACUMULADO EN PESOS:	<b>\$ 487.261.531</b>
VALOR ANTICIPO:	0	FECHA DE VENCIMIENTO:	19/02/2024	PORCENTAJE EJECUTADO	<b>87,6%</b>

**Reposición redes de alcantarillado en la calle 4 entre carreras 7 y 8 barrio la Plazuela**

ITEM	ACTIVIDADES	UND	CANTIDAD
<b>1</b>	<b>PRELIMINARES</b>		
2	Localización y replanteo	ml	128,50
3	Cerramiento con tela verde y soportes de guadua cada 2 metros	ml	40,00
4	Señal preventiva y reglamentaria	und	2,00
5	Instalación de valla institucional 2x4	und	1,00
<b>6</b>	<b>DEMOLICIONES</b>		
<b>9</b>	<b>EXCAVACION</b>		
10	En material común de 0 a 2m	m <sup>3</sup>	143,84
11	En material conglomerado de 0 a 2m	m <sup>3</sup>	-
	Entibado horizontal Tipo I	ml	10,00
12	Retiro de material sobrante en vehiculo automotor	m <sup>3</sup>	89,91
<b>13</b>	<b>ESTRUCTURAS ALCANTARILLADO</b>		
<b>14</b>	Instalación De tubería PVC corrugada de 16"	ml	-

CONTRATO 256 DE 2023

15	Instalación de tubería PVC corrugada de 6" para domiciliarias	ml	13,60
16	Cámaras de Inspección D= 1.20 -Concreto 21 Mpa	ml	6,75
17	Bases y Cañuelas	Un	5,00
18	Empalme a cámara	und	2,00
19	Suministro e instalación de tapa con aro pozo de inspección en HD D=0.60cm para tráfico pesado	Und	5,00
	Cajas de Inspeccion de 0,50 x 0,50 x 0,80, Incluye tapa reforzada	und	-
20	Instalación de silla yee de 16" X 6"	un	-
21	<b>LLENOS</b>		
22	Arena para base y atraque	m <sup>3</sup>	4,92
23	Lleno compactado con material de la obra	m <sup>3</sup>	53,93
24	Lleno con material de cantera de prestamo	m <sup>3</sup>	1,85
25	<b>OBRAS DE ACUEDUCTO</b>		-
26	instalacion acometida domiciliaria de acueducto	und	6,00
27	Empalmes red de acueducto	und	1,00
29	Instalacion tuberia de 3"	ml	67,00
30	<b>CONCRETOS</b>		-
31	Concreto de 21Mpa para graderías y andenes	m <sup>3</sup>	9,27
32	Concreto para pavimento 42MR hecho en obra	m <sup>3</sup>	0,51
	<b>ACERO</b>		-
	Acero de refuerzo para graderías	Kg	-

**Reposición de alcantarillado Carrera 8 entre calle 12 Sector P.A.V.E****1 PRELIMINARES**

2	Localización y replanteo (Incluye plano record)	ml	38,00
3	Cerramiento con tela verde y soportes de guadua cada 2 metros	ml	94,00
4	Señal preventiva y reglamentaria	und	0,00
5	Instalación de valla institucional 2x4	und	1,00



CONTRATO 256 DE 2023

6	DEMOLICIONES		
7	Corte con disco abrasivo (2.5 mm)	ml	0,00
8	Demolición de estructuras en concreto hidráulico Incluye andenes, gradería y cañueías	m <sup>3</sup>	0,00
9	EXCAVACION		
10	En material común de 0 a 2m	m <sup>3</sup>	51,62
11	En material conglomerado de 0 a 2m	m <sup>3</sup>	0,00
12	Entibado Tipo II (Un Uso)		0,00
13	Retiro de material sobrante en vehículo automotor	ml	0,00
14	CÁMARAS DE INSPECCIÓN Y DE CAÍDA DE CONCRETO SIMPLE DIAMETRO DE 1,20 METROS	ml	
15	Cámara de caída D=1,2, H≤3,04, espesor de pared e=0,20 con colchón de piedra pegada e=40cm y boquilla	Un	10,40
16	Losa en concreto reforzado de 1.20 x1.20 x 0,18m acero de refuerzo, doble parrillas No. 4 cada 15 cms. incluye antisol. Concreto de 4000 Psi	Un	1,00
17	Suministro e instalación de tapa con aro pozo de inspección en HF D=0.60cm para trafico pesado, con logo y araña de refuerzo	ml	3,00
18	ESTRUCTURAS ALCANTARILLADO	und	
19	Instalación de tubería PVC corrugada de 12" para tubería principal	und	38,00
20	Instalación de tubería PVC corrugada de 6" para domiciliarias	und	0,00
21	Cajas de Inspección de 0,50 x 0,50, Incluye tapa en concreto		0,00
22	Bases y Cañuelas, incluye tubería para cañuela	m <sup>3</sup>	2,00
23	Instalación de sillas yee 12"x6"	m <sup>3</sup>	0,00
24	Empalme a cámara	m <sup>3</sup>	0,00
25	LLENOS		
26	Arena para base y atraque	und	18,30
27	Lleno compactado con material de la obra	und	27,30
28	Sub base para pavimento	ml	0,00
29	CONCRETOS	un	
30	Concreto de 21Mpa para graderías y andenes		0,00
31	Concreto para pavimento 42MR hecho en obra	m <sup>3</sup>	1,48
32	Acompañamiento social durante toda la obra		2,00

**REPOSICION DE REDES DE ACUEDUCTO  
Y ALCANTARILLADO EN EL BARRIO  
HISPANIA EN ESTAS DIRECCIONES CALLE  
5 HASTA CALLE 6 SECTOR CASETA  
COMUNAL, TRAMO CALLE 4, CARRERA 12  
CALLES 1 Y 2**

ITEM	ACTIVIDADES	UND	CANTIDAD
<b>1</b>	<b>PRELIMINARES</b>		
2	Localización y replanteo (Incluye plano record)	ml	259,10
3	Cerramiento con tela verde y soportes de guadua cada 2 metros	ml	340,75
4	Señal preventiva y reglamentaria	Un	10,00
5	Instalación de valla institucional 2x4	Un	1,00
<b>6</b>	<b>DEMOLICIONES</b>		
7	Corte con disco abrasivo	ml	20,00
8	Demolición de estructuras en concreto hidráulico Incluye andenes, gradería y cañuelas	m <sup>3</sup>	0,82
<b>9</b>	<b>EXCAVACION</b>		
10	En material común de 0 a 2m	m <sup>3</sup>	398,67
11	Retiro de material sobrante en vehiculo automotor	m <sup>3</sup>	125,72
	<b>ESTRUCTURAS ALCANTARILLADO</b>	ml	
12	Instalación e tubería PVC corrugada de 12"	m2	203,60
13	Cámara de caída D=1,2, H≤3,04, espesor de pared e=0,20 con colchón de piedra pegada e=40cm y boquilla	m <sup>3</sup>	16,65
<b>14</b>	Suministro e instalación de tapa con aro pozo de inspección en HD D=0.60cm para trafico pesado		12,00
15	Bases y Cañuelas	ml	12,00
16	Instalación de tubería PVC corrugada de 6" para domiciliarias	ml	72,30
17	Cajas de inspección 0,50x0,50 para domiciliarias, Incluye tapa en concreto	Un	19,00
<b>18</b>	Instalación de silletas de 12"x6"		8,00
19	Empalme a cámara	ml	5,00
<b>20</b>	<b>LLENOS</b>	ml	
21	Arena para base y atraque	Un	30,35
22	Lleno compactado con material de la obra	Un	291,08
23	Sub base para pavimento	Un	0,82
<b>24</b>	<b>OBRAS DE ACUEDUCTO</b>	Un	
<b>25</b>	instalacion acometida domiciliaria de acueducto		6,00
26	Empalmes red de acueducto	m <sup>3</sup>	2,00
27	Instalacion tuberia de 3"	m <sup>3</sup>	60,00
29	Instalacion valvula	m <sup>3</sup>	0,00
<b>30</b>	<b>CONCRETOS</b>		
31	Concreto para pavimento 42MR hecho en obra	m <sup>3</sup>	4,39
<b>32</b>	<b>ACERO</b>		
33	Acero de refuerzo para graderías	Kilo	294,00

OBRAS ADICIONALES			
	Concreto de 21Mpa para graderías y andenes	m <sup>3</sup>	9,42
np5	mallá electrosoldada 6 mm	m2	58,51
	entibado tipo 2 (un uso)	m2	92,40

### Construcción de alcantarillado sector barrio el Carmen salida vía a Bonafont

2	Localización y replanteo (Incluye plano récord y levantamiento topográfico)	ml	509,66
3	Cerramiento con tela verde y soportes de guadua cada 2 metros	ml	616,00
4	Señal preventiva y reglamentaria	Un	3,00
5	Instalación de valla institucional 2x4	Un	1,00
6	DEMOLICIONES		
7	Corte con disco abrasivo (2.5 mm)	ml	50,00
8	Demolición de estructuras en concreto hidráulico Incluye andenes, gradería y cañuelas	m <sup>3</sup>	15,00
9	EXCAVACION		
10	En material común de 0 a 2m	m <sup>3</sup>	656,66
11	En material conglomerado	m <sup>3</sup>	0,00
	Entibado Tipo I	ml	42,00
12	Entibado Tipo II (Un Uso)	m2	70,15
13	Retiro de material sobrante en vehículo automotor	m <sup>3</sup>	153,69
14	CÁMARAS DE INSPECCIÓN Y DE CAÍDA DE CONCRETO SIMPLE DIAMETRO DE 1,20 METROS		
15	Cámara de caída D=1,2, H≤3,04, espesor de pared e=0,20 con colchón de piedra pegada e=40cm y boquilla	ml	35,82
16	Suministro e instalación de tapa con aro pozo de inspección en HF D=0.60cm para tráfico pesado, con logo y araña de refuerzo	Un	24,00
17	ESTRUCTURAS ALCANTARILLADO		
18	Instalación de tubería PVC corrugada de Pulgadas para tubería principal	ml	510,00
19	instalación de tubería PVC corrugada de 6 Pulgadasparadomiciliarias	ml	45,60
20	Cajas de Inspección de 0,50 x 0,50, Incluye tapa en concreto	Un	17,00
21	Bases y Cañuelas, incluye tubería para cañuela	Un	24,00
22	Instalación de sillas 12"x6"	Un	8,00
23	Empalme a cámara	Un	4,00
24	LLENOS		
25	Arena para base y atraque	m <sup>3</sup>	43,12
26	Lleno compactado con material de la obra	m <sup>3</sup>	470,30
27	Afirmado compactado	m <sup>3</sup>	22,50
29	CONCRETOS		
30	Concreto de 21Mpa para graderías y andenes	m <sup>3</sup>	16,80
31	Concreto para pavimento 42MR hecho en obra	m <sup>3</sup>	7,17
32	Acompañamiento social durante toda la obra	GI	0,00

CONTRATO 256 DE 2023

	Trabajador Siso		mes
33	OBRAS NO-PREVISTAS		
	ROCERIA Y LIMPIEZA	M2	465,00
	MALLA ELECTROSOLDADA 6 mm	M2	167,96
	SOBREACARREO EN VEHICULO NO AUTOMOTOR AL HOMBRO EN FUERTE PENDIENTE Y/O ESCALAS (SIN ACARREO LIBRE)	M3	193,74
np5	FILTRO EN PIEDRA DE 60X60 INCLUYE TUBO DRENAJE 100mm Y GEOTEXTIL NT 1600	ML	110,30
	SUMINISTRO, TRANSPORTE E INSTALACION ANCLAJE PARA TUBERIA ALCANTARILLADO	UND	1,00



REGISTRO FOTOGRAFICO

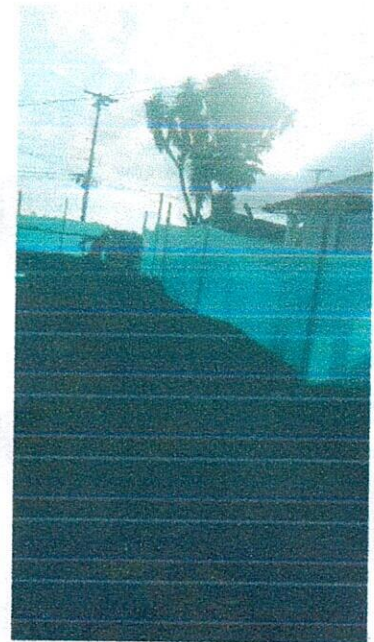

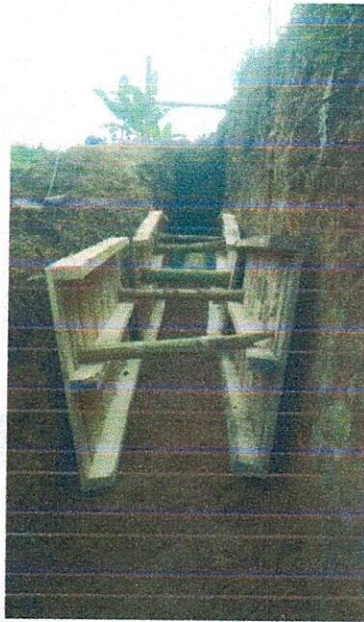
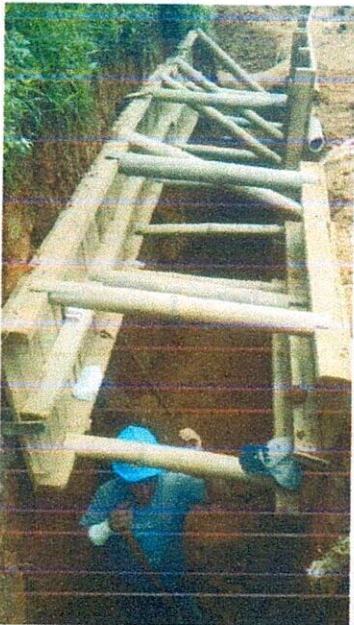
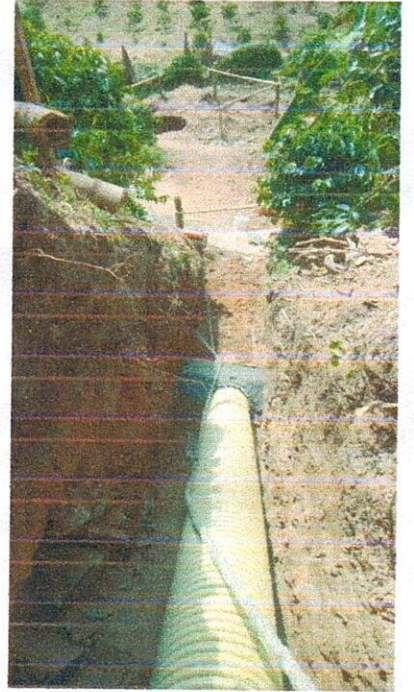

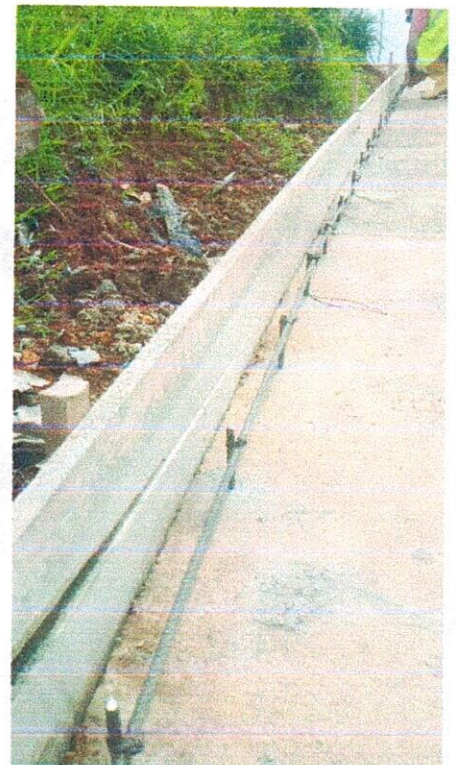

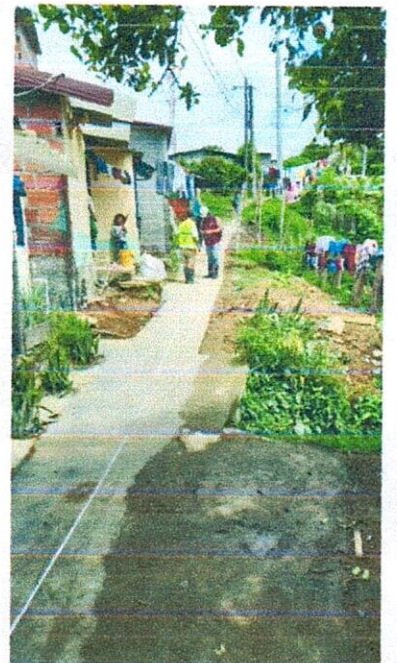



Construtop Ingeniería S.A.S. NIT 900.037.096-1



OBRA RIOSUCIO CTO 266  
 CONTRATANTE: EMPOCALDAS  
 CONTRATISTA: CONSTRUTOP  
 INGENIERIA  
 Nomina # 8

PERIODO DE PAGO: NOMINA DEL 01 AL 15 DE DICIEMBRE DE 2023  
 FECHA: VIERNES 15 DE DICIEMBRE DE 2023

NOMBRES Y APELLIDOS	CÉDULA	CARGO	DIAS LABORALES	DIAS INCAPACIDAD	INGRESA SALARIO TRABAJADOR	SALARIO	SUBSIDIO TRANSPORTE	TOTAL DEVENGADO	TOTAL SALARIO INCLUIDO HORAS EXTRAS	DEDUCCIONES			TOTAL A PAGAR	RECIBI		
										PENSION	SALUD	TOTAL				
1 EDIN FERNANDO GUERRERO	1.007.651.870	AY	12,0	0,0	\$ 1.160.000	\$ 464.000	\$ 55.242	\$ 520.242	\$ 520.242	\$ 18.560	\$ 18.560	\$ 37.120	\$ 484.000			
2 EDWIN MANUEL TREJOS PINZON	1.059.703.373	AY	10,0	0,0	\$ 1.160.000	\$ 368.667	\$ 46.069	\$ 433.555	\$ 433.555	\$ 15.467	\$ 15.467	\$ 30.934	\$ 383.900			
3 JAIME OSWALDO GOMEZ	1.007.669.508	AY	15,0	0,0	\$ 1.160.000	\$ 580.000	\$ 70.303	\$ 650.303	\$ 650.303	\$ 23.200	\$ 23.200	\$ 46.400	\$ 604.000			
4 JORGE HERNAN CHAURA	1.365.384	AY	7,0	0,0	\$ 1.160.000	\$ 270.667	\$ 32.808	\$ 303.475	\$ 303.475	\$ 10.827	\$ 10.827	\$ 21.654	\$ 282.000			
5 JOSE LISIMACO TABARQUINO	10.135.950	OF 1	15,0	0,0	\$ 1.967.600	\$ 958.760	\$ 70.303	\$ 1.069.053	\$ 1.069.053	\$ 39.950	\$ 39.950	\$ 79.900	\$ 990.000			
6 MIGUEL ANGEL MORALES	15.920.753	AY	15,0	0,0	\$ 1.160.000	\$ 580.000	\$ 70.303	\$ 650.303	\$ 650.303	\$ 23.200	\$ 23.200	\$ 46.400	\$ 604.000			
7 SANTIAGO ARICAPA	1.059.711.825	AY	8,0	0,0	\$ 1.160.000	\$ 309.333	\$ 37.495	\$ 346.828	\$ 346.828	\$ 12.373	\$ 12.373	\$ 24.746	\$ 323.000			
										\$ 384.323	\$ 3.973.740	\$ 3.973.740	\$ 143.577	\$ 287.154	\$ 3.670.000	
										TOTAL NOMINA RIOSUCIO			\$ 3.013.886			
										APROBACION			\$ 16.586			
										ALVARO CASTAÑO PINEDA						
										GERENTE GEN						

ELABORO:  
 ANGÉLICA MARIA GRANADA R  
 ASISTENTE ADMINISTRATIVA

ok

Saldos Consolidados

Consultas > Transacciones a Través del Portal

## Comprobante de Transacción

Transacciones a Través del Portal

Movimientos y Extractos

Detalle de Saldos por Producto

Chequeras

Cheques Devueltos

Certificaciones y Paz y Salvos

Planes Institucionales

### Descripción de la transacción:

**Empresa:** CONSTRUTOP INGENIERIA SAS  
**Usuario:** ALVARO CASTANO PINEDA

*Rosario*

### Origen de los fondos:

**Tipo de producto:** CUENTA CORRIENTE  
**Número de producto:** \*\*\*\*\*6517

### Destino de los fondos:

**Transacción:** Pago de Nóminas  
**Monto:** \$ 3.670.000,00  
**Descripción:** Pago de Nóminas

**Fecha:** 15/12/2023  
**Hora:** 19:08:55

**Número de documento:** 56251271

Registros 1 al 7

Total Registros:

Banco	Tipo Destino	Número Destino	Titular	Valor	Estado	Motivo
DAVIVIENDA	DAVIPLATA	*****3914	EDIN FERNANDO GUERRERO LEON	\$ 484.000,00	Pago Exitoso	
DAVIVIENDA	DAVIPLATA	*****6415	EDWIN MANUEL TREJOS PINZON	\$ 383.000,00	Pago Exitoso	
DAVIVIENDA	DAVIPLATA	*****4660	JAIME OSWALDO GOMEZ PETEVI	\$ 604.000,00	Pago Exitoso	
DAVIVIENDA	DAVIPLATA	*****7476	JORGE HERNAN CHAURA	\$ 282.000,00	Pago Exitoso	
DAVIVIENDA	DAVIPLATA	*****3682	JOSE LISIMACO TABARQUINO	\$ 990.000,00	Pago Exitoso	
DAVIVIENDA	DAVIPLATA	*****7694	SANTIAGO ARICAPA GARCIA	\$ 323.000,00	Pago Exitoso	
DAVIVIENDA	CUENTA DE AHORROS FIJODIARIO	*****4754	MIGUEL ANGEL MORALES	\$ 604.000,00	Pago Exitoso	

Formatos de descarga: EXCEL

Líneas Empresarial  
 - Bogotá 3 27 83 60  
 - Bogotá 7 42 59 80  
 - Desde Otras Ciudades de Colombia  
 01 8000 91 95 61

Portales Davivienda:  
 - Banco DAVIVIENDA  
 - Información sobre Seguridad  
 - Catálogo Productos y Servicios  
 - Catálogo Davipuntos  
 - Educación Financiera  
 - Información para Inversionistas  
 - Compras Virtuales  
 - Información sobre el Banco



NO SEA EL TIEMPO QUE TARDAN EN VERSE REFLEJADOS SUS PAGOS Y TRANSFERENCIAS A OTROS BANCOS AQUÍ



¿Sabía que, el usuario administrador puede crear o modificar usuarios en el Portal Transaccional?

Conozca cómo hacerlo aquí



OBRA RIESUCIO: CTO 266

CONTRATANTE: EIMPOCALDAS  
CONTRATISTA: CONSTRUTOP  
INGENIERIA

Nota # 9

PERIODO DE PAGO:

FECHA:

NÓMINA DEL 16 AL 30 DE DICIEMBRE DE 2023

SABADO 30 DE DICIEMBRE DE 2023

NOMBRES Y APELLIDOS	CÉDULA	CARGO	DIAS LABORA DOS	INGRESA SALARIO TRABAJADOR	SALARIO	SUBSIDIO TRANSPORTE	AUX RODAMIENTO	TOTAL DEVENGADO	TOTAL SALARIO INCLUIDO HCRAS EXTRAS	DEDUCCIONES			TOTAL A PAGAR	RECIBI	
										PENSION	SALUD	TOTAL			
1 EDUIN FERNANDO GUERRERO	1.007.661.870	AY	15,0	\$ 1.150.000	\$ 680.000	\$ 70.303	\$ -	\$ 650.303	\$ 650.303	\$ 23.200	\$ 23.200	\$ 46.400	\$ 604.000		
2 JAIME OSWALDO GOMEZ	1.007.889.506	AY	15,0	\$ 1.150.000	\$ 680.000	\$ 70.303	\$ -	\$ 650.303	\$ 650.303	\$ 23.200	\$ 23.200	\$ 46.400	\$ 604.000		
3 JOSE LISIMACO TABARQUIÑO	10.135.950	OF 1	15,0	\$ 1.997.500	\$ 988.760	\$ 70.303	\$ 1.069.053	\$ 1.038.033	\$ 39.950	\$ 39.950	\$ 79.900	\$ 990.000			
4 MIGUEL ANGEL MORALES	15.920.758	AY	15,0	\$ 1.150.000	\$ 680.000	\$ 70.303	\$ -	\$ 650.303	\$ 650.303	\$ 23.200	\$ 23.200	\$ 46.400	\$ 604.000		
5 PEDRO MURILLO TAPASCO	76.048.445	OF	11,0	\$ 2.000.000	\$ 733.333	\$ 51.556	\$ 228.600	\$ 1.011.469	\$ 1.011.469	\$ 29.333	\$ 29.333	\$ 59.666	\$ 963.600		
								\$ 228.600	\$ 4.031.451	\$ 138.883	\$ 138.883	\$ 277.766	\$ 3.755.000		
TOTAL NÓMINA RIESUCIO										\$ 4.031.451	\$ 138.883	\$ 138.883	\$ 277.766	\$ 3.755.000	
TOTAL NÓMINA RIESUCIO										NÓMINA DEL 16 AL 30 DE DICIEMBRE DE 2023					
ELABORO:										APROBO:					
ANGÉLICA MARIA GRANADA R										ALVARO CASTAÑO PINEDA					
ASISTENTE ADMINISTRATIVA										GERENTE GEN					
										\$ 3.753.695					
										S (1.315)					

Consultas

Pagos, Transferencias y Otros

Administración

Atención en línea

Saldos Consolidados

Consultas > Transacciones a Través del Portal

## Comprobante de Transacción

Transacciones a Través del Portal

### Descripción de la transacción:

Movimientos y Extractos

Empresa: CONSTRUTOP INGENIERIA SAS

Detalle de Saldos por Producto

Usuario: ALVARO CASTANO PINEDA

### Origen de los fondos:

Cheques

Tipo de producto: CUENTA CORRIENTE

Número de producto: \*\*\*\*\*6517

Cheques Devueltos

### Destino de los fondos:

Certificaciones y Paz y Salvos

Transacción: Pago de Nóminas

Monto: \$ 3.755.000,00

Descripción: Pago de Nóminas

Planes Institucionales

Fecha: 30/12/2023

Hora: 11:24:57

*PROSUCCO*

Número de documento: 56584767

Registros 1 al 5

Total Registros: 5

Banco	Tipo Destino	Número Destino	Titular	Valor	Estado	Motivo
DAVIENDA	DAVIPLATA	*****3914	EDIN FERNANDO GUERRERO LEON	\$ 604.000,00	Pago Exitoso	
DAVIENDA	DAVIPLATA	*****4660	JAIME OSWALDO GOMEZ PETEVI	\$ 604.000,00	Pago Exitoso	
DAVIENDA	DAVIPLATA	*****3682	JOSE LISIMACO TABARQUINO	\$ 990.000,00	Pago Exitoso	
DAVIENDA	CUENTA DE AHORROS FIJODIARIO	*****4754	MIGUEL ANGEL MORALES	\$ 604.000,00	Pago Exitoso	
DAVIENDA	CUENTA DE AHORROS FIJODIARIO	*****2646	PEDRO MURILLO TAPASCO	\$ 953.000,00	Pago Exitoso	

Formatos de descarga: EXCEL

**SU BANCO DIGITAL A UN CLIC!**

¿Sabía que, el usuario administrador puede crear y modificar usuarios en el Portal Transaccional?

**Conozca cómo hacerlo aquí!**

Líneas Empresarial  
 - Bogotá 3 27 83 60  
 - Bogotá 7 42 59 80  
 - Desde Otras Ciudades de Colombia  
 01 8000 91 95 61

Portales Davivienda:  
 - Banco DAVIVIENDA - Educación Financiera  
 - Información sobre Seguridad - Información para Inversionistas  
 - Catálogo Productos y Servicios - Compras Virtuales  
 - Catálogo Davipuntos - Información sobre el Banco



Construtop Ingeniería S.A.S. NIT 900.007.096-1

OBRA RIOSUCIO CTO 266  
 CONTRATANTE: EIMPOCALDAS  
 CONTRATISTA: CONSTRUTOP  
 INGENIERIA  
 Nomina # 10

PERIODO DE PAGO: NÓMINA DEL 01 AL 15 DE ENERO DE 2024  
 LUNES 15 DE DICIEMBRE DE 2024

NOMBRES Y APELLIDOS	CÉDULA	CARGO	DIAS LABORADOS	INGRESA SALARIO TRABAJADOR	SALARIO	SUBSIDIO TRANSPORTE	AUX. FOMENTO	DEDUCCIONES				TOTAL A PAGAR	RECIBI	
								TOTAL DEVENGADO	PENSION	SALUD	TOTAL			
1 EDIN FERNANDO GUERRERO	1.007.651.670	AY	5,0	\$ 1.300.000	\$ 216.667	\$ 27.000	\$ -	\$ 243.667	\$ 8.667	\$ 8.667	\$ 17.334	\$ 227.000		
2 EDWIN ANDRES SALAZAR	15.924.394	AY	4,0	\$ 1.300.000	\$ 173.333	\$ 21.600	\$ -	\$ 194.933	\$ 6.993	\$ 6.993	\$ 13.863	\$ 182.000		
3 JAIIME OSWALDO GOMEZ	1.007.659.606	AY	5,0	\$ 1.300.000	\$ 216.667	\$ 27.000	\$ -	\$ 243.667	\$ 8.667	\$ 8.667	\$ 17.334	\$ 227.000		
4 MIGUEL ANGEL MORALES	15.920.758	AY	5,0	\$ 1.300.000	\$ 216.667	\$ 27.000	\$ -	\$ 243.667	\$ 8.667	\$ 8.667	\$ 17.334	\$ 227.000		
5 PEDRO MUJILLO TAPASCO	76.056.445	OF	5,0	\$ 2.000.000	\$ 333.333	\$ 27.000	\$ 186.000	\$ 546.333	\$ 13.333	\$ 13.333	\$ 26.663	\$ 620.000		
								\$ 226.500	\$ 1.472.267	\$ 46.287	\$ 46.287	\$ 92.574	\$ 1.383.000	
								TOTAL NOMINA RIOSUCIO NOMINA DEL 01 AL 15 DE ENERO DE 2024				\$ 1.420.333	\$ 37.333	

ELABORO:  
 ANGÉLICA MARIA GRANADA R  
 ASISTENTE ADMINISTRATIVA

APROBO:  
 ALVARO CASTAÑO PIÑEDA  
 GERENTE GEN

ok

YA SE PAGÓ

COMITE.

Consultas > Transacciones a Través del Portal

### Comprobante de Transacción

#### Descripción de la transacción:

Empresa: CONSTRUTOP INGENIERIA SAS  
Usuario: ALVARO CASTANO PINEDA

#### Origen de los fondos:

Tipo de producto: CUENTA CORRIENTE  
Número de producto: \*\*\*\*\*6517

#### Destino de los fondos:

Transacción: Pago a Proveedores  
Monto: \$ 1.383.000,00  
Descripción: Pago a Proveedores

Fecha: 06/01/2024  
Hora: 12:06:40

Número de documento: 56671574

*Rosario*

Registros 1 al 5

Total Registros: 5

Banco	Tipo Destino	Número Destino	Titular	Valor	Estado	Motivo
DAVIENDA	DAVIPLATA	*****3914	EDIN FERNANDO GUERRERO LEON ✓	\$ 227.000,00	Pago Exitoso	
DAVIENDA	DAVIPLATA	*****4660	JAIME OSWALDO GOMEZ PETEVI ✓	\$ 227.000,00	Pago Exitoso	
DAVIENDA	CUENTA DE AHORROS FIJODIARIO	*****4812	EDWIN ANDRES SALAZAR ✓	\$ 182.000,00	Pago Exitoso	
DAVIENDA	CUENTA DE AHORROS FIJODIARIO	*****4754	MIGUEL ANGEL MORALES ✓	\$ 227.000,00	Pago Exitoso	
DAVIENDA	CUENTA DE AHORROS FIJODIARIO	*****2646	PEDRO MURILLO TAPASCO ✓	\$ 520.000,00	Pago Exitoso	

Formatos de descarga: EXCEL

Lineas Empresarial  
- Bogotá 3 27 83 60  
- Bogotá 7 42 59 80  
- Desde Otras Ciudades de Colombia  
01 8000 91 95 61

Portales Davivienda:  
- Banco DAVIVIENDA  
- Información sobre Seguridad  
- Catalogo Productos y Servicios  
- Catalogo Davipuntos  
- Educación Financiera  
- Información para Inversionistas  
- Compras Virtuales  
- Información sobre el Banco



EN CADA TIEMPO QUE TENGAN EN SU MANO UN CHEQUE DE PAGO Y TRANSFERENCIAS A OTROS BANCOS AQUÍ



Suba con el asistente de inteligencia para crear y recibir en un momento el Portal Transaccional





Construtop Ingeniería S.A.S. NIT 900.037.096-1

OBRA RIESCUIO CTO 266

CONTRATANTE: EMPOCALDAS

CONTRATISTA: CONSTRUTOP INGENIERIA

Nomina # 11

PERIODO DE PAGO:

FECHA:

NOMINA DEL 01 AL 15 DE ENERO DE 2024

LUNES 15 DE DICIEMBRE DE 2024

NOMBRES Y APELLIDOS	CÉDUJA	CARGO	DIAS LABORA DOS	INGRESA SALARIO TRABAJADOR	SALARIO	SUBSIDIO TRANSPORTE	AUX. INCORPORACION	DEDUCCIONES			TOTAL A PAGAR	RECIBI	
								TOTAL DEVENGADO	PENSION	SALUD			TOTAL
1 EDIN FERNANDO GUERRERO	1.007.651.870	AY	6,0	\$ 1.300.000	\$ 260.000	\$ 32.400		\$ 292.400	\$ 10.400	\$ 10.400	\$ 20.800	\$ 272.000	
2 EDWIN ANDRES SALAZAR	15.924.394	AY	7,0	\$ 1.300.000	\$ 303.333	\$ 37.800		\$ 341.133	\$ 12.133	\$ 12.133	\$ 24.266	\$ 317.000	
3 JAMIE OSWALDO GOMEZ	1.007.659.506	AY	10,0	\$ 1.300.000	\$ 433.333	\$ 54.000		\$ 487.333	\$ 17.333	\$ 17.333	\$ 34.666	\$ 453.000	
4 MIGUEL ANGEL MORALES	15.920.758	AY	10,0	\$ 1.300.000	\$ 433.333	\$ 54.000		\$ 487.333	\$ 17.333	\$ 17.333	\$ 34.666	\$ 453.000	
5 JUAN CARLOS OSPINA DUQUE	75.074.256	CF	9,0	\$ 1.300.000	\$ 570.000	\$ 48.600	\$ 132.000	\$ 750.600	\$ 22.800	\$ 22.800	\$ 45.600	\$ 705.000	
				\$ 7.100.000	\$ 2.000.000	\$ 226.800	\$ 132.000	\$ 2.358.800	\$ 79.999	\$ 79.999	\$ 159.998	\$ 2.200.000	
TOTAL NOMINA RIESCUIO NOMINA DEL 01 AL 15 DE ENERO DE 2024								\$	APROBO:		\$	\$ 2.158.802	
									ALVARO CASTAÑO PINEDA			\$ (1.198)	
									GERENTE GENERAL ALVARO CASTAÑO PINEDA				

ELABORO:  
ANGÉLICA MARIA GRANADA R  
ASISTENTE ADMINISTRATIVA

ok

- Saldos Consolidados
- Transacciones a Tráves del Portal
- Movimientos y Extractos
- Detalle de Saldos por Producto
- Chequeras
- Cheques Devueltos
- Certificaciones y Paz y Salvos
- Planes Institucionales

Consultas > Transacciones a Tráves del Portal  
**Comprobante de Transacción**

**Descripción de la transacción:**  
 Empresa: CONSTRUTOP INGENIERIA SAS  
 Usuario: ALVARO CASTANO PINEDA

**Origen de los fondos:**  
 Tipo de producto: CUENTA CORRIENTE  
 Número de producto: \*\*\*\*\*6517

**Destino de los fondos:**  
 Transacción: Pago a Proveedores  
 Monto: \$ 4,037,000.00  
 Descripción: Pago a Proveedores

Fecha: 15/01/2024  
 Hora: 17:41:13

Rodolfo.

Juan.

Número de documento: 56795757

Registros 1 al 8

Total Registros: 8

Banco	Tipo Destino	Número Destino	Titular	Valor	Estado	Motivo
DAVIVIENDA	DAVIPLATA	*****0015	ALEJANDRO VALENCIA GIRALDO	\$ 440.000,00	Pago Exitoso	
DAVIVIENDA	DAVIPLATA	*****3914	EDIN FERNANDO GUERRERO LEON	\$ 272.000,00	Pago Exitoso	
DAVIVIENDA	DAVIPLATA	*****4660	JAIMÉ OSWALDO GÓMEZ PETEVI	\$ 453.000,00	Pago Exitoso	
DAVIVIENDA	CUENTA DE AHORROS FIJODIARIO	*****4812	EDWIN ANDRES SALAZAR	\$ 317.000,00	Pago Exitoso	
DAVIVIENDA	CUENTA DE AHORROS FIJODIARIO	*****4754	MIGUEL ANGEL MORALES	\$ 453.000,00	Pago Exitoso	
DAVIVIENDA	CUENTA DE AHORROS FIJODIARIO	*****9869	JOSE JAVIER GALLEGÓ MORALES	\$ 317.000,00	Pago Exitoso	
DAVIVIENDA	CUENTA DE AHORROS FIJODIARIO	*****4996	JUAN CARLOS OSPINA DUQUE	\$ 705.000,00	Pago Exitoso	
DAVIVIENDA	CUENTA DE AHORROS FIJODIARIO	*****9504	JUAN BAUTISTA PINEDA	\$ 1.080.000,00	Pago Exitoso	

Formatos de descarga: EXCEL

Líneas Empresariales  
 - Bogotá 3 27 83 60  
 - Bogotá 7 42 59 90  
 - Desde Otras Ciudades de Colombia  
 01 8000 91 95 61

Portales Davivienda:  
 - Banco DAVIVIENDA  
 - Información sobre Seguridad  
 - Catálogo Productos y Servicios  
 - Catálogo Davi puntos  
 - Educación Financiera  
 - Información para Inversionistas  
 - Compras Virtuales  
 - Información sobre el Banco





Construtop Ingenieria S.A.S. NIT 910.037.036-1

CBRA RIBUSCIO CTO 246  
 CONTRATANTE: EMPCCALDAS  
 CONTRATISTA: CONSTRUTOP  
 INGENIERIA  
 Folio # 12

NÓMINA DEL 18 AL 30 DE ENERO DE 2024  
 MARTES 30 DE ENERO DE 2024

PERIODO DE PAGO:  
 FECHA:

NOMBRES Y APELLIDOS	CÉDULA	CARGO	DIAS LABORADOS	INGRESA SALARIO TRABAJADOR	SALARIO	SUBSIDIO TRANSPORTE	AMC INCENTIVO	TOTAL DEVENGADO	BONIFICACIONES			TOTAL SALARIO INCLUIDO HORAS	DEDUCCIONES			TOTAL A PAGAR	RECIBI	
									EXTRAS DIURNAS (\$ 25)	TOTAL	TOTAL		PENSION	SALUD	TOTAL			
1 EDWIN ANDRES SALAZAR	15924564	AY	15,0	\$ 1.000.000	\$ 600.000	\$ 31.000		\$ 731.000	0	0	0	\$ 731.000	\$ 26.000	\$ 26.000	\$ 679.000			
2 JAIME OSWALDO GOMEZ	1007693808	AY	15,0	\$ 1.000.000	\$ 600.000	\$ 31.000		\$ 731.000	0	0	0	\$ 731.000	\$ 26.000	\$ 26.000	\$ 679.000			
3 MIGUEL ANGEL MORALES	15920768	AY	15,0	\$ 1.000.000	\$ 600.000	\$ 31.000		\$ 731.000	0	0	0	\$ 731.000	\$ 26.000	\$ 26.000	\$ 679.000			
4 JHON ORLANDO LARGO GUARACHI	15924560	AY	9,0	\$ 1.000.000	\$ 300.000	\$ 48.600		\$ 438.600	0	0	0	\$ 438.600	\$ 15.600	\$ 15.600	\$ 408.000			
5 JUAN CARLOS OSPINA DIQUE	75074266	OF	15,0	\$ 1.000.000	\$ 1.200.000	\$ 31.000		\$ 1.281.000	0	0	0	\$ 1.281.000	\$ 48.000	\$ 48.000	\$ 1.198.000			
								\$ 3.912.600	#REF!	#REF!	\$ 141.900	\$ 141.500	\$ 286.200	\$ 3.630.000				
								TOTAL NOMINA RIBUSCIO									NÓMINA DEL 18 AL 30 DE ENERO DE 2024	
								TOTAL NOMINA RIBUSCIO									\$ 3.929.400	
								TOTAL NOMINA RIBUSCIO									\$ (000)	

ELABORO:  
 ANGÉLICA MARIA GRANADA R  
 ASISTENTE ADMINISTRATIVA

APROBO:  
 ALVARO CASTAÑO PINEDA  
 GERENTE GENERAL

Saldos Consolidados **Comprobante de Transacción**

Transacciones a Través del Portal

Movimientos y Extractos

Detalle de Saldos por Producto

Chequeras

Cheques Devueltos

Certificaciones y Paz y Salvos

Planes Institucionales

**Descripción de la transacción:**

**Empresa:** CONSTRUTOP INGENIERIA SAS  
**Usuario:** ALVARO CASTANO PINEDA

**Origen de los fondos:**

**Tipo de producto:** CUENTA CORRIENTE  
**Número de producto:** \*\*\*\*\*6517

**Destino de los fondos:**

**Transacción:** Pago de Nóminas  
**Monto:** \$ 8.502.000,00  
**Descripción:** Pago de Nóminas

**Fecha:** 30/01/2024  
**Hora:** 17:31:35

Juan.

**Número de documento:** 57065872

Registros 1 al 11

Total Registros: 11

Banco	Tipo Destino	Número Destino	Titular	Valor	Estado	Motivo
DAVIVIENDA	DAVIPLATA	*****0015	ALEJANDRO VALENCIA GIRALDO	\$ 923.000,00	Pago Exitoso	
DAVIVIENDA	DAVIPLATA	*****8631	DUVAN ANDRES LENGUA GANAN	\$ 408.000,00	Pago Exitoso	
DAVIVIENDA	DAVIPLATA	*****4660	JAIME OSWALDO GOMEZ PETEVI	\$ 679.000,00	Pago Exitoso	
DAVIVIENDA	DAVIPLATA	*****9530	NOBERTO GONZALEZ DUQUE	\$ 634.000,00	Pago Exitoso	
DAVIVIENDA	CUENTA DE AHORROS FIJODIARIO	*****4812	EDWIN ANDRES SALAZAR	\$ 679.000,00	Pago Exitoso	
DAVIVIENDA	CUENTA DE AHORROS FIJODIARIO	*****4754	MIGUEL ANGEL MORALES	\$ 679.000,00	Pago Exitoso	
DAVIVIENDA	CUENTA DE AHORROS FIJODIARIO	*****9869	JOSE JAVIER GALLEGO MORALES	\$ 699.000,00	Pago Exitoso	
DAVIVIENDA	CUENTA DE AHORROS	*****7565	JOSE ORLINDO LARGO GUAPACHA	\$ 408.000,00	Pago Exitoso	
DAVIVIENDA	CUENTA DE AHORROS FIJODIARIO	*****4996	JUAN CARLOS OSPINA DUQUE	\$ 1.185.000,00	Pago Exitoso	
DAVIVIENDA	CUENTA DE AHORROS FIJODIARIO	*****9504	JUAN BAUTISTA PINEDA	\$ 1.800.000,00	Pago Exitoso	
DAVIVIENDA	CUENTA DE AHORROS	*****7137	OSCAR ALONSO MOTATO TABA	\$ 408.000,00	Pago Exitoso	

<< Primero < Atrás | 1 de 1 | Siguiente > Último >>

Formatos de descarga: EXCEL Descargar

Anterior

Líneas Empresarial  
- Bogotá 3 27 83 60  
- Bogotá 7 42 59 80  
- Desde Otras Ciudades de Colombia  
01 8000 91 95 61

Portales Davivienda:  
- Banco DAVIVIENDA  
- Información sobre Seguridad  
- Catálogo Productos y Servicios  
- Catálogo Davipuntos  
- Educación Financiera  
- Información para Inversionistas  
- Compras Virtuales  
- Información sobre el Banco

Versión FO-CYE : 1.48.1.0

Contactenos Políticas de Privacidad y Seguridad Mapa del Sitio



CONOZCA EL TIEMPO QUE TARDAN EN SER REALIZADOS SUS PAGOS Y TRANSFERENCIAS A OTROS BANCOS AQUÍ



¿Sabía que, el usuario administrador puede crear y modificar usuarios en el Portal Transaccional?

Conozca cómo hacerlo aquí



OBRA RIOSUCIO CTO 256  
 CONTRATANTE: EMPOCALDAS  
 CONTRATISTA: CONSTRUTOP  
 INGENIERIA  
 Memoria # 12

PERIODO DE PAGO: **NOMINA DEL 1 AL 15 FEBRERO DE 2024**  
 FECHA: **JUEVES 15 FEBRERO DE 2024**

NOMBRES Y APELLIDOS	CÉDULA	CARGO	DIAS LABORADOS	INGRESA SALARIO TRABAJADOR	SALARIO	SUBSIDIO TRANSPORTE	AUX RODAMIENTO	TOTAL DEVENGADO	TOTAL SALARIO INCLUIDO HORAS	DEDUCCIONES			TOTAL A PAGAR	RECIBI
										PENSION	SALUD	TOTAL		
1 BRAYAN STEVEN MOSQUERA	75074256	AY	11.0	\$ 1,300,000	\$ 476,667	\$ 59,400		\$ 536,067	\$ 536,067	\$ 19,067	\$ 19,067	\$ 38,134	\$ 498,000	
2 JUAN CARLOS OSPINA DUQUE	10106602	OF	15.0	\$ 1,700,000	\$ 850,000	\$ 81,000		\$ 931,000	\$ 931,000	\$ 34,000	\$ 34,000	\$ 68,000	\$ 869,000	
3 JUAN BAUTISTA PINEDA		MO	15.0	\$ 2,900,000	\$ 1,450,000	\$ -		\$ 1,450,000	\$ 1,450,000	\$ 58,000	\$ 58,000	\$ 116,000	\$ 1,320,000	
<b>TOTAL NOMINA RIOSUCIO</b>									\$ 2,917,067	\$ 2,917,067	\$ 111,067	\$ 111,067	\$ 222,134	\$ 2,667,000

APROBO:  
 ALVARO CASTAÑO PINEDA  
 GERENTE GENERAL

ELABORO:  
 ANGELICA MARIA GRANADA R  
 ASISTENTE ADMINISTRATIVA

Consultas

Pagos, Transferencias y Otros

Administración

Atención en línea

Saldos Consolidados

Consultas > Transacciones a Través del Portal

## Comprobante de Transacción

Transacciones a Través del Portal

### Descripción de la transacción:

Movimientos y Extractos

**Empresa:** CONSTRUTOP INGENIERIA SAS

Detalle de Saldos por Producto

**Usuario:** ALVARO CASTANO PINEDA

Chequeras

### Origen de los fondos:

**Tipo de producto:** CUENTA CORRIENTE

**Número de producto:** \*\*\*\*\*6517

Cheques Devueltos

### Destino de los fondos:

**Transacción:** Pago de Nóminas

**Monto:** \$ 5.202.000,00

**Descripción:** Pago de Nóminas

Certificaciones y Paz y Salvos

**Fecha:** 16/02/2024

**Hora:** 15:35:33

Planes Institucionales

**Número de documento:** 57415127

Registros 1 al 12

Total Registros: 12

Banco	Tipo Destino	Número Destino	Titular	Valor	Estado	Motivo
DAVIVIENDA	DAVIPLATA	*****0620	CAMILO PENUELA OSORIO	\$ 498.000,00	Pago Exitoso	
DAVIVIENDA	DAVIPLATA	*****1804	JORGE QUINTERO VILLARRAGA	\$ 67.000,00	Pago Exitoso	
DAVIVIENDA	CUENTA DE AHORROS	*****7515	ALEXANDER GARCIA	\$ 46.000,00	Pago Exitoso	
DAVIVIENDA	CUENTA DE AHORROS FIJODIARIO	*****7408	BRAYAN STEVEN MOSQUERA GIL	\$ 498.000,00	Pago Exitoso	
DAVIVIENDA	CUENTA DE AHORROS	*****7312	JHON JAIRO RAMIREZ CHISICA	\$ 46.000,00	Pago Exitoso	
DAVIVIENDA	CUENTA DE AHORROS	*****9516	JOHN FREDDY NAVAS RODRIGUEZ	\$ 453.000,00	Pago Exitoso	
DAVIVIENDA	CUENTA DE AHORROS	*****6435	JOSE HILDARDO HERNANDEZ	\$ 46.000,00	Pago Exitoso	
DAVIVIENDA	CUENTA DE AHORROS FIJODIARIO	*****4996	JUAN CARLOS OSPINA DUQUE	\$ 869.000,00	Pago Exitoso	
DAVIVIENDA	CUENTA DE AHORROS FIJODIARIO	*****9504	JUAN BAUTISTA PINEDA	\$ 1.320.000,00	Pago Exitoso	
DAVIVIENDA	CUENTA DE AHORROS	*****0585	LUIS CARLOS GALEANO AGUDELO	\$ 453.000,00	Pago Exitoso	
DAVIVIENDA	CUENTA DE AHORROS FIJODIARIO	*****9712	OSCAR ALBERTO VASCO	\$ 453.000,00	Pago Exitoso	
DAVIVIENDA	CUENTA DE AHORROS	*****9760	UBER ALONSO AGUIRRE MARTINEZ	\$ 453.000,00	Pago Exitoso	

<< Primero < Atrás 1 de 1 > Siguiente > Último >>

Formatos de descarga:

EXCEL

Descargar

Anterior

Líneas Empresarial  
 - Bogotá 3 27 83 60  
 - Bogotá 7 42 59 80  
 - Desde Otras Ciudades de Colombia  
 01 8000 91 95 61

Portales Davivienda:  
 - Banco DAVIVIENDA  
 - Información sobre Seguridad  
 - Catálogo Productos y Servicios  
 - Catálogo Davipuntos  
 - Educación Financiera  
 - Información para Inversoristas  
 - Compras Virtuales  
 - Información sobre el Banco

CONSULTA AQUÍ CÓMO VER SUS MOVIMIENTOS

COMO EN EL TIEMPO QUE TARDAN EN VERSE EN EL BANCO SUS PAGOS Y TRANSFERENCIAS A OTROS BANCOS AQUI

ISU BANCO DIGITAL A UN CLIC!

¿Sabía que, el usuario administrador puede crear y modificar usuarios en el Portal Transaccional?

Conozca cómo hacerlo aquí



F-GC-20  
Versión 3  
Junio 2019

## GESTIÓN DE CONTRATACIÓN

### INFORME DE SUPERVISIÓN CONTRATOS DE OBRA CIVIL

Informe Número	03	Fecha del informe	21/02/2024	Acta parcial		Acta final	
----------------	----	-------------------	------------	--------------	--	------------	--

Número del contrato	256 de 2023
Objeto:	REPOSICION DE REDES DE ACUEDUCTO Y ALCANTARILLADO GRUPO XIX RIOSUCIO SECTORES ALCANTARILLADO EN LA CALLE 4 ENTRE CARRERAS 7 Y 8 BARRIO LA PLAZUELA, ALCANTARILLADO CARRERA 8 ENTRE CALLES 12 SECTOR PAVE, AMPLIACION COLECTORA FRENTE A LA CARCEL, ACUEDUCTO Y ALCANTARILLADO EN EL BARRIO HISPANIA EN ESTAS DIRECCIONES CALLE 5 HASTA CALLE 6 SECTOR CASETA COMUNAL, TRAMO CALLE 4 CARRERA 12 CALLES 1Y , ALCANTARILLADO SECTOR BARRIO EL CARMEN SALIDA VIA BONAFONT, EN EL MUNICIPIO DE RIOSUCIO CALDAS
Nombre Contratista:	CONSTRUTOP INGENIERIA S.A.S
Fecha del contrato:	21 DE JULIO DE 2023
Plazo de ejecución:	120 DIAS CALENDARIO CONTADOS DESDE LA SUSCRIPCION DEL ACTA DE INICIO
PRORROGA	60 DIAS CALENDARIO
Valor inicial:	Quinientos cincuenta y seis millones cuatrocientos cuarenta y dos mil cuatrocientos ochenta y cinco pesos (\$ 556.442.485)
Valor ejecutado:	\$487.261.531
Valor no ejecutado:	\$ 69.180.154
Fecha de iniciación:	24 DE AGOSTO DE 2023
Fecha de terminación inicial:	19 DE DICIEMBRE DE 2023
Fecha de terminación final:	21 DE FEBRERO DE 2024
Supervisor:	FRANCISCO JAVIER GOMEZ SANCHEZ

#### 1. AVANCE DEL CONTRATO

##### 1.1. Avance físico

Avance físico del periodo	12,4%
Avance físico Acumulado	87,6%

##### 1.2. Informe de actividades (Se anexa resumen de ejecución de la obra)



F-GC-20  
Versión 3  
Junio 2019

## GESTIÓN DE CONTRATACIÓN

### INFORME DE SUPERVISIÓN CONTRATOS DE OBRA CIVIL

En el municipio de Riosucio, Caldas en los sectores así:  
Barrio la Plazuela se continuó con la instalación de a tubería de acueducto de 3"  
Sector P.A.V.E. se continuó con la construcción de pozos de inspección y el  
pavimento MR41  
Barrio el Carmen se realizó el descole a la salida de Bonafont

INSTALACIÓN DE TUBERÍA		
SECCIONAL	SERVICIO	KILÓMETROS
RIOSUCIO	ACUEDUCTO	0.191

#### 1.3. Avance en tiempo

Plazo de ejecución:	120
Tiempo total transcurrido:	
Avance Porcentual:	100%

#### 1.4. Registro fotográfico (puede presentarse como anexo, o incluirlo en el informe)

### REGISTRO FOTOGRAFICO

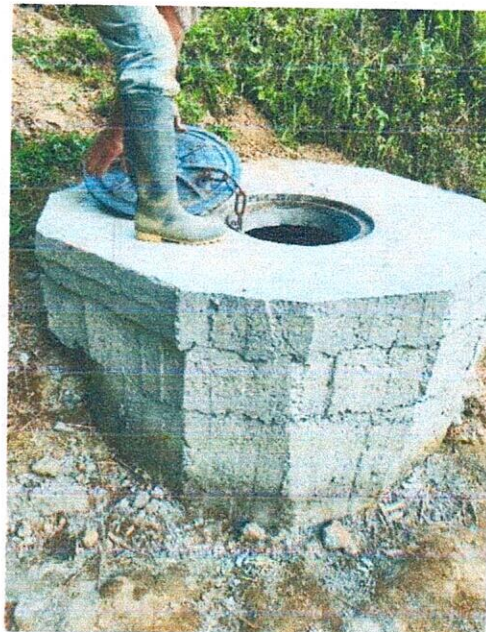



F-GC-20  
Versión 3  
Junio 2019

## GESTIÓN DE CONTRATACIÓN

### INFORME DE SUPERVISIÓN CONTRATOS DE OBRA CIVIL

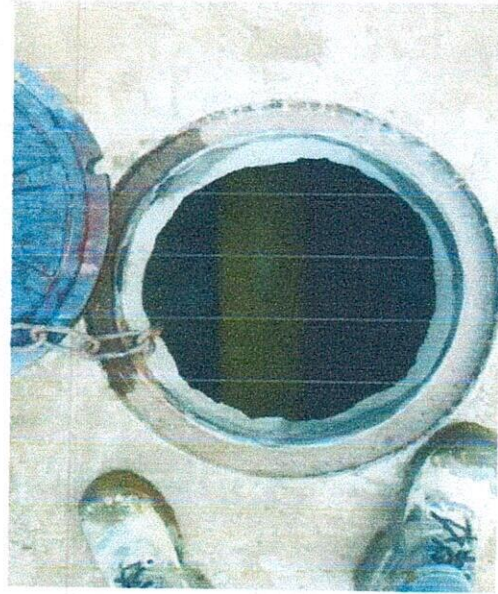
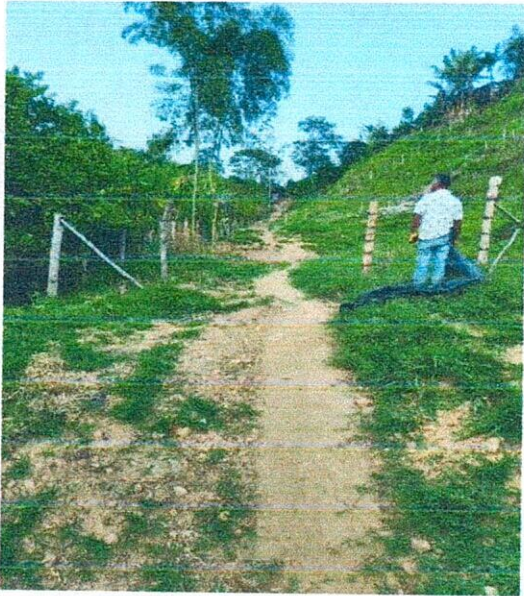



F-GC-20  
Versión 3  
Junio 2019

## GESTIÓN DE CONTRATACIÓN

### INFORME DE SUPERVISIÓN CONTRATOS DE OBRA CIVIL







F-GC-20  
Versión 3  
Junio 2019

## GESTIÓN DE CONTRATACIÓN

### INFORME DE SUPERVISIÓN CONTRATOS DE OBRA CIVIL

#### Problemáticas con la obra

En general se presentaron fuertes precipitaciones que afectaron en alguna forma, la normal ejecución de actividades en las zonas a intervenir en el contrato 256 de Riosucio donde se desarrolla el contrato de obra.

#### 1.5. Avance financiero

Inversión Contratada:	<b>\$ 556.442.485</b>
Inversión ejecutada en el periodo:	<b>\$ 70.586.169</b>
Porcentaje ejecutado en el periodo:	12.4%
Inversión total ejecutada:	<b>\$ 487.261.531</b>
Porcentaje total ejecutado:	87.6%

#### 2. CONTROL SOBRE PÓLIZAS VIGENTES (para el acta final relacione la ampliación de las pólizas de estabilidad y calidad de la obra)

GARANTÍAS	SEGURADORA	No. PÓLIZA	FEC HA INICI AL	FEC HA FIN AL	VR. ASEGURADO
CUMPLIMIENTO	SEGUROS DEL ESTADO S.A.S	42-45-101057061	21/07/2023	21/02/2024	\$166.932.745,50
SALARIOS Y PRESTACIONES SOCIALES	SEGUROS DEL ESTADO S.A.S	42-45-101057061	21/07/2023	21/11/2026	\$111.288.497,00
ESTABILIDAD Y CALIDAD DE LA OBRA	SEGUROS DEL ESTADO S.A.S	42-45-101057061	5 AÑOS	5 AÑOS	\$111.288.497,00

#### 3. CONTROL DEL CUMPLIMIENTO DE LA SEGURIDAD SOCIAL INTEGRAL (Verifique afiliación o pagos aportados y señale con una X)

NOMBRE DEL TRABAJADOR	ARP	EPS	AFP	PARAFISCALES	FIC
ALEXIS TREJOS UTIMA	X	X	X	X	X
EDWIN ANDRES SALAZAR	X	X	X	X	X
ESTIVEN DAVID MALAVER ANDICA	X	X	X	X	X
JAIME OSWALDO GOMEZ	X	X	X	X	X
JOSE ORLINDO LARGO GUAPACHA	X	X	X	X	X
JOSE LISIMACO TABARQUINO	X	X	X	X	X

 F-GC-20 Versión 3 Junio 2019	<b>GESTIÓN DE CONTRATACIÓN</b>					
	<b>INFORME DE SUPERVISIÓN CONTRATOS DE OBRA CIVIL</b>					

JUAN BAUTISTA PINEDA GAVIRIA	X	X	X	X	X
JUAN CARLOS OSPINA DUQUE	X	X	X	X	X
MIGUEL ANGEL MORALES	X	X	X	X	X
PEDRO MURILLO TAPASCO	X	X	X	X	X
SANTIAGO ARICAPA	X	X	X	X	X

4. CONTROL PAGO SEGURIDAD SOCIAL DEL CONTRATISTA (Persona natural)
5. CONTROL DE SEGURIDAD INDUSTRIAL Y DOTACIÓN (Para los casos donde verifique el incumplimiento de algún ítem, debe anexar la comunicación enviada al contratista notificando la situación)

Fecha de inspección	CASCO	OVEROL	GUANTES	BOTAS	CARNET	CHALECO	SEÑALIZACIÓN	CAPACITACIÓN SOBRE EL USOS DE LAOS ELEMENTOS DE PROTECCIÓN PERSONAL
31/10/2023	A	A	A	A	A	A	A	A
27/11/2023	A	A	A	A	A	A	A	A

Convenciones: A: adecuada - D: deficiente - N/U: No usan - N/A: Noaplica

6. MEMORIA DE CÁLCULO DE CANTIDADES DE OBRA A PAGAR (Anexar Relación)

7. IMPACTO SOCIAL DE LA OBRA

7.1. EMPLEOS GENERADOS

Personal Contratista de Construcción		Local	Externa	Subtotal
Mano de Obra Calificada	Indígenas	0	0	0
	Negritudes	0	0	0
	Madres cabeza de familia		0	0
	Personal con limitaciones físicas		0	0
	Indígenas		0	0



F-GC-20  
Versión 3  
Junio 2019

## GESTIÓN DE CONTRATACIÓN

### INFORME DE SUPERVISIÓN CONTRATOS DE OBRA CIVIL

Mano de Obra No Calificada	Negritudes	0	0	0
	Madres cabeza de familia	0	0	0
	Personal con limitaciones físicas	0	0	0
<b>TOTALES</b>			0	0
<b>Personal Interventoría</b>		<b>Local</b>	<b>Externa</b>	<b>Subtotal</b>
Mano de Obra Calificada	Indígenas	0	0	0
	Negritudes	0	0	0
	Madres cabeza de familia		0	0
	Personal con limitaciones físicas	0	0	0
Mano de Obra No Calificada	Indígenas	0	0	0
	Negritudes	0	0	0
	Madres cabeza de familia	0	0	0
	Personal con limitaciones físicas	0	0	0
<b>TOTALES</b>		0	0	0

## 7.2. POBLACIÓN BENEFICIADA

Habitantes y suscriptores del municipio de Riosucio, Caldas.

## 8. DOCUMENTOS ANEXOS

DOCUMENTO	SI	N/A
Acta de entorno		X
Acta de veeduría	X	
Acta de convenio de precios	X	
Plan de manejo ambiental		X
Ensayos de laboratorio		X
Acta de suspensión y reanudación (Con la respectiva justificación)		X
Bitácora de la obra	X	
Actualización de la póliza de calidad o estabilidad con la fecha del acta de liquidación.	X	
Paz y Salvo oficina de trabajo.	X	
Paz y salvo del contratista donde conste que pago la seguridad social integral y parafiscales de los trabajadores a cargo en la obra.	X	
Relación de todas las domiciliarias que se reconstruyan en donde se indique el suscriptor, el número del contador, la dirección, la autorización del propietario para esta reposición y las cantidades de obra de cada una y el valor.	X	
Memoria de cálculo de cantidades de obra a pagar	X	

Calificación entrega de la obra: Excelente 4 – Buena 3 – Regular 2 – Mala 1

4



F-GC-20  
Versión 3  
Junio 2019

GESTIÓN DE CONTRATACIÓN

INFORME DE SUPERVISIÓN CONTRATOS DE OBRA CIVIL

FRANCISCO JAVIER GOMEZ SANCHEZ

NOMBRE DEL SUPERVISOR

FIRMA DEL SUPERVISOR

EMPOCALDAS S.A.E.S.P. - SERVICIO DE ACUEDUCTO  
TRAZABILIDAD DE TUBERIAS - ACUEDUCTO

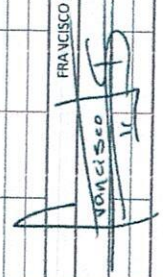
CONTRATO No	256 DE 2023	MUNICIPIO	R OSUCIO	NUMERO DE SECTOR HIDRAULICO O (NUSH)	CERTIFICACION DE TUBERIA	NUMERO DE CERTIFICADO	ORGANISMO CERTIFICADOR DEL PRODUCTO	# LOTE	FABRICANTE NIT	FECHA DE INSTALACION DD/MM/AAAA	DIAMETRO DE LA TUBERIA ANTERIOR	MATERIAL TUBERIA ANTERIOR	LONGITUD TUBERIA ANTERIOR (m)
ID TRAMO	PROCESO	DIRECCION DE INSTALACION DE LA TUBERIA	TIPO DE INSTALACION										
	Red Menor	SECTOR BARRIO LA PLAZUELA	3"	67	PVC	Instalación con apertura de zanja	SI	32-011118-1	IDCONTEC	10890T	DURMAN	18/01/2024	
NOMBRE SUPERVISOR o INTERVENTOR		FRANCISCO JAVIER GOMEZ											
FIRMA SUPERVISOR o INTERVENTOR													
VISTO BUENO DE RECIBIDO DE LA INFORMACION - COORDINADOR ACUEDUCTO													
		NOMBRE CONTRATISTA		CONSTRUTOR INGENIERIA S.A.S									
		FIRMA CONTRATISTA											





CONTRATO No 256 de 2023

MUNICIPIO ROSUCIO

ID TRAMO	TIPO DE ALCANTARILLADO	COMPONENTE DE RED	DIRECCIÓN DE INSTALACIÓN DE TUBERÍA	DIAMETRO	LONG(M)	MATERIAL	TIPO DE INSTALACIÓN	CÉRTIFICACION DE TUBERÍA	NUMERO DE CERTIFICADO	ORGANISMO CERTIFICADOR DEL PRODUCTO	#LOTE	FABRICANTE	NIT	FECHA DE INSTALACION		DIAMETRO DE LA TUBERIA ANTERIOR	MATERIAL TUBERIA ANTERIOR	LONGITUD TUBERIA ANTERIOR (M)
														DD/MM/AAAA	DD/MM/AAAA			
EL CARMEN DESCOLE	SANITARIO	RED MENOR DE ALCANTARILLADO	SALIDA VIA A BONAFON	12"	202	PVC	Instalación con apertura de zanja				10838T	DURMAN			10/01/2024			
EL CARMEN DESCOLE	SANITARIO	RED MENOR DE ALCANTARILLADO	SALIDA VIA A BONAFON	6"	17,1	PVC	Instalación con apertura de zanja				10858D	DURMAN			10/01/2024			

NOMBRE SUPERVISOR o INTERVENTOR	FRANCISCO JAVIER GOMEZ	NOMBRE CONTRATISTA	CONSTRUTOP INGENIERIA LTDA
FIRMA SUPERVISOR o INTERVENTOR		FIRMA CONTRATISTA	

VISTO BUENO DE RECIBIDO DE LA INFORMACION - COORDINADOR ACUEDUCTO



**ACTA DE RECIBO FINAL**

CONTRATO	256 de 2023
CONTRATANTE	EMPOCALDAS S.A E.S.P.
REPRESENTANTE LEGAL	CRISTIAN MATEO LOAIZA ALFONSO
OBJETO	REPOSICION DE REDES DE ACUEDUCTO Y ALCANTARILLADO GRUPO XIX RIOSUCIO SECTORES ALCANTARILLADO EN LA CALLE 4 ENTRE CARRERAS 7 Y 8 BARRIO LA PLAZUELA, ALCANTARILLADO CARRERA 8 ENTRE CALLES 12 SECTOR PAVE, AMPLIACION COLECTORA FRENTE A LA CARCEL, ACUEDUCTO Y ALCANTARILLADO EN EL BARRIO HISPANIA EN ESTAS DIRECCIONES CALLE 5 HASTA CALLE 6 SECTOR CASETA COMUNAL, TRAMO CALLE 4 CARRERA 12 CALLES 1Y , ALCANTARILLADO SECTOR BARRIO EL CARMEN SALIDA VIA BONAFONT, EN EL MUNICIPIO DE ROSUCIO CALDAS
CONTRATISTA	REPOSICION DE REDES DE ACUEDUCTO Y ALCANTARILLADO GRUPO XIX RIOSUCIO SECTORES ALCANTARILLADO EN LA CALLE 4 ENTRE CARRERAS 7 Y 8 BARRIO LA PLAZUELA, ALCANTARILLADO CARRERA 8 ENTRE CALLES 12 SECTOR PAVE, AMPLIACION COLECTORA FRENTE A LA CARCEL, ACUEDUCTO Y ALCANTARILLADO EN EL BARRIO HISPANIA EN ESTAS DIRECCIONES CALLE 5 HASTA CALLE 6 SECTOR CASETA COMUNAL, TRAMO CALLE 4 CARRERA 12 CALLES 1Y , ALCANTARILLADO SECTOR BARRIO EL CARMEN SALIDA VIA BONAFONT, EN EL MUNICIPIO DE RIOSUCIO
REPRESENTANTE LEGAL	CONSTRUTOP INGENIERIA S.A.S.
VALOR CONTRATO INICIAL	ALVARO CASTAÑO PINEDA
VALOR TOTAL EJECUTADO	\$556.442.485
SALDO POR LIBERAR	\$487.261.531
RECURSOS	\$69.180.954
SUPERVISIÓN	EMPRESTITO DAVIVIENDA \$22.000.0000
FECHA DE INICIO	ING. FRANCISCO JAVIER GOMEZ SANCHEZ
PLAZO	24 DE AGOSTO DE 2023
PRORROGA UNO	CIENTO VEINTE DIAS (120) DÍAS CALENDARIOS
FECHA DE TERMINACION	SESENTA (60) DIAS CALENDARIOS
CDP	21 DE FEBRERO DE 2024
RP	2024232 19 de enero de 2024
	2024247 19 de enero de 2024

En el Municipio de Riosucio a los veintiún (21) días del mes de febrero del 2024, se reunieron los señores FRANCISCO JAVIER GOMEZ SANCHEZ, Ingeniero Supervisor y el señor ALVARO CASTAÑO PINEDA, representante legal de la empresa CONSTRUTOP INGENIERIA S.A.S, con el fin de realizar el ACTA DE RECIBO FINAL, según contrato 256 de 2023.

No siendo otro el objeto de la presente acta, se firma por los que en ella intervinieron



**FRANCISCO JAVIER GOMEZ SANCHEZ**  
Ingeniero de Zona Occidente  
EMPOCALDAS S.A. E.S.P.



**ALVARO CASTAÑO PINEDA**  
Representante Legal  
CONSTRUTOP INGENIERIA S.A.S



CONTRATO No: 268 DE 2023  
 CONTRATO: REPOSICIÓN DE REDES DE ACUEDUCTO Y ALCANTARILLADO EN LA CALLE 4 ENTRE CARRERAS 7 Y 8 BARRIO LA PLAZUELA, ALCANTARILLADO SECTOR BARRIO EL CARMEN SALIDA VIA BONAFONT, EN EL MUNICIPIO DE ROSUCIO CALDAS  
 ACTA No: ACTA 03 Y FINAL  
 FECHA CORTE: 23 DE DICIEMBRE DE 2023  
 OBJETO CONTRATO: REPOSICIÓN DE REDES DE ACUEDUCTO Y ALCANTARILLADO EN LA CALLE 4 ENTRE CARRERAS 7 Y 8 BARRIO LA PLAZUELA, ALCANTARILLADO SECTOR BARRIO EL CARMEN SALIDA VIA BONAFONT, EN EL MUNICIPIO DE ROSUCIO CALDAS  
 Y ALCANTARILLADO EN ESTAS DIRECCIONES CALLE 4 HASTA CALLE 6 SECTOR CASITA COMUNAL, TRAMO CALLE 4 ENTRE CARRERAS 7 Y 8 BARRIO LA PLAZUELA, ALCANTARILLADO SECTOR BARRIO EL CARMEN SALIDA VIA BONAFONT, EN EL MUNICIPIO DE ROSUCIO CALDAS  
 DIRECCIONES CALLE 6 HASTA CALLE 6 SECTOR CASITA COMUNAL, TRAMO CALLE 4 ENTRE CARRERAS 7 Y 8 BARRIO LA PLAZUELA, ALCANTARILLADO SECTOR BARRIO EL CARMEN SALIDA VIA BONAFONT, EN EL MUNICIPIO DE ROSUCIO CALDAS

FECHA INICIACIÓN: 24/08/2023  
 FECHA VENCIMIENTO: 15 DE FEBRERO DE 2024  
 SUPERVISOR: FRANCISCO JAVIER GOMEZ SANCHEZ  
 VALOR ADICIONAL: N/A

ITEM	ACTIVIDADES	UNO	CANTIDAD	VR UNITARIO	VR TOTAL	% DE OBRA	CANTIDAD	VR TOTAL	ACTAS INTERMEDIAS	ACTUALIZADO PRESENTE ACTA	% EXECUT.
1	PRELIMINARES										
2	Localización y replanteo	m	95.00	7.177	681,815	0.09%	61.50	451,836.00	67.00	500,959.00	13.2%
3	Cerramiento con tela verde y soportes de guadua cada 2 metros	m	202.00	3,943.24	796,534.08	2.65%	40.00	788,840.00			20%
4	Señal preventiva y reglamentaria	un	222.849	445.698	99,305.00	0.30%	2.00	445.698.00			100%
5	Instalación de valla instruccional 2'x4	un	1.00	1,028.000	1,028.000	0.70%	1.00	1,028.000.00			100%
6	EXCAVACIONES										
7	En material común de fila 2m	m <sup>3</sup>	262.08	37.750	9,891.520	6.76%	139.82	5,271.205.00	4.02	151,755.00	55%
8	En material conglomerado de 0.9 m	m <sup>3</sup>	1.82	46.750	85.065	0.06%	0.00	0.00	0.00	0.00	0%
9	En labado horizontal tipo 1	m <sup>2</sup>	6.00	44.652	267.912	1.83%	10.00	446.520.00	1.7%	10.00	0%
10	En labado horizontal tipo 2	m <sup>2</sup>	104.85	46.976	4,915.494	3.38%	89.91	4,223.632.00	89.91	4,223.632.00	86%
11	ESTRUCTURAS ALCANTARILLADO										
12	Instalación de tubería PVC corrugada de 16"	m	96.00	45.472	4,365.312	2.88%	0.00	0.00	0.00	0.00	0%
13	Instalación de tubería PVC corrugada de 6" para domiciliarias	m	216.00	19.797	4,276.132	2.82%	19.00	376.143.00			8%
14	Camaras de Inspección D= 1.20 -concreto 21 Mpa	un	4.00	914.376	3,657.504	2.60%	8.25	6,371.988.00			165%
15	Bases y Cenefas	un	2.00	775.274	1,550.548	1.06%	5.00	3,876.370.00			250%
16	Empalmes a Juntura	un	2.00	129.551	259.102	0.18%	2.00	259.102.00			100%
17	Suministro e instalación de tapa con aire pozo de inspección en HD D=0.600m para tráfico pesado	un	3.00	1,001.260	3,003.780	2.05%	5.00	5,006.250.00	5.00	5,006.250.00	167%
18	Cajal de Inspección de 0.50 x 0.50 x 0.80, incluye tapa reforzada	un	36.00	573.540	20,647.440	14.10%	0.00	0.00	0.00	0.00	0%
19	Instalación de silla yene de 16" X 6"	un	36.00	70.557	2,540.052	1.73%	0.00	0.00	0.00	0.00	0%
20	LEÑOS										
21	Leño como base y altura	m <sup>3</sup>	3.22	173.081	557.321	0.38%	4.92	851.559.00			153%
22	Leño como protección con material de la obra	m <sup>3</sup>	262.08	31.745	8,319.730	5.68%	69.91	1,584.393.00	4.02	127,613.00	21%
23	Leño con material de carpentería de presión	m <sup>3</sup>	24.36	111.093	2,706.694	1.87%	1.85	205.523.00			8%
24	LEÑOS										
25	OBRAS DE ACUEDUCTO										
26	Instalación y cometas domiciliarias de acueducto	un	36.00	60.301	2,170.834	1.48%	0.00	0.00	6.00	361,824.00	17%
27	Empalmes rad de acueducto	un	2.00	168.360	336.720	0.23%	0.00	0.00	1.00	168,750.00	50%
28	Instalación tubería de 3"	m	96.00	8.526	818.496	0.58%	0.00	0.00	67.00	571,242.00	70%
29	CONCRETOS										
30	Concreto de 21Mpa para gradóries y andenes	m <sup>3</sup>	5.00	868.565	4,342.825	2.97%	9.27	8,051.598.00	3.27	8,051.598.00	185%
31	Concreto para pavimento 42MR hecho en obra	m <sup>3</sup>	50.93	1,179.550	60,074.432	41.03%	0.51	601.571.00	0.51	601,571.00	1%
32	ACERO										
33	Acero de refuerzo para gradóries	Kg	250.00	12.180	3,045.000	2.08%	0.00	0.00	0.00	0.00	0%
NP-2	SOBRECARRO EN VEHICULO NO AUTOMOTOR AL HOMBRO EN FUENTE FENDIENTE Y/O ESCALAS (SIN ACARREO LIBRE)	M3		135.600			40.47	5,488.081.00		40.47	5,488.081.00
NP-5	Redes eléctricas 6 mm	m <sup>2</sup>		37.985			93.70	3,559.201.00		93.70	3,559.201.00
NP-6	SARDINEL EN CONCRETO 8- 10 CM	m <sup>3</sup>		48.730			60.46	2,946.216.00		60.46	2,946.216.00
NP-7	SUMINISTRO, TRANSPORTE E INSTALACION PERFORACION PARA ANCLAJE SARDINEL 3/8" L=20 cm, incluye hierro	un		11.300			202.00	2,282.600.00		202.00	2,282.600.00
NP-8	Instalación de tubería PVC corrugada de 12" para tubería principal	m		34.112			61.50	2,097.888.00		61.50	2,097.888.00
21	Instalación de sillae yeso 12"x6"	un		62.371			5.00	311.865.00		5.00	311,865.00
<b>COSTO TOTAL</b>					\$ 146,416,019			\$ 56,226,165	\$ 1,882,145	\$ 58,108,310	
<b>COSTO DIRECTO</b>					\$ 108,495,494			\$ 41,359,825	\$ 1,404,586	\$ 43,059,110	
<b>ADMINISTRACIÓN</b>					\$ 31,038,393			\$ 12,168,349	\$ 407,330	\$ 12,497,151	
<b>UTILIDAD</b>					\$ 5,282,825			\$ 2,997,991	\$ 70,229	\$ 2,152,957	
<b>IVA Sobre utilidades</b>					\$ 1,030,711			\$ -	\$ -	\$ 409,092	
<b>COSTO TOTAL OBRA</b>					\$ 146,416,019			\$ 56,226,165	\$ 1,882,145	\$ 58,108,310	

ITEM	ACTIVIDADES	UNO	CANTIDAD	VR UNITARIO	VR TOTAL	% DE OBRA	CANTIDAD	VR TOTAL	ACTAS INTERMEDIAS	ACTUALIZADO PRESENTE ACTA	% EXECUT.
1	PRELIMINARES										
2	Localización y replanteo	m	75.00	7.177	538,275	0.52%	38.00	274,716.00	38.00	360.00	51%
3	Cerramiento con tela verde y soportes de guadua cada 2 metros	m	164.00	19.521	3,201.444	2.97%	94.00	1,834,974.00	94.00	1,834,974.00	57%
4	Señal preventiva y reglamentaria	un	222.849	445.698	99,305.00	0.41%	0.00	0.00	0.00	0.00	0%
5	Instalación de valla instruccional 2'x4	un	1.00	1,028.000	1,028.000	0.95%	1.00	1,028,000.00	1.00	1,028,000.00	100%
6	DEMOLICIONES										
	Corte con disco abrasivo (2.5 mm)	m	381.40	10.944	4,174.042	3.87%	0.00	0.00	0.00	0.00	0%
<b>COSTO TOTAL OBRA</b>					\$ 4,174,042			\$ 4,174,042	\$ -	\$ 4,174,042	





CONTRATO No.:	CONTRATO 236 DE 2023	ACTA No.:	ACTA 05 Y FINAL
OBJETO CONTRATO:	REPOSICION DE REDES DE ACUEDUCTO Y ALICANTARRILLADO GRUPO XIX ROSUCIO SECTORES ALCANTARRILLADO EN LA CALLE 4 ENTRE CARRERAS 7 Y 8 BARRIO LA PLAZUELA, ALCANTARRILLADO SECTOR BARRIO EL CARMEN SALIDA VIA BONAFONT, EN EL MUNICIPIO DE ROSUCIO CALDAS REPOSICION DE REDES DE ACUEDUCTO Y ALCANTARRILLADO EN EL BARRIO HISPANIA EN ESTAS DIRECCIONES CALLE 6 HASTA CALLE 4 CARRERA 12 CALLES 1Y, ALCANTARRILLADO SECTOR BARRIO LA PLAZUELA, ALCANTARRILLADO SECTOR PAVE, AMPLIACION COLECTORA FRENTE A LA CARCEL, ACUEDUCTO Y ALCANTARRILLADO EN EL BARRIO HISPANIA EN ESTAS DIRECCIONES CALLE 6 HASTA CALLE 4 CARRERA 12 CALLES 1Y, ALCANTARRILLADO SECTOR BARRIO EL CARMEN SALIDA VIA BONAFONT, EN EL MUNICIPIO DE ROSUCIO CALDAS	FECHA INICIACION:	24/08/2023
CONTRATISTA:	CONSTRUTOP INGENIERIA S.A.S.	FECHA VENIMIENTO:	23 DE DICIEMBRE DE 2023
		PROYECTOR:	SESENTA (60) DIAS
		SUPERVISOR:	FRANCISCO JAVIER GOMEZ SANCHEZ
		VALOR ADICION:	N/A
		FECHA:	15 DE FEBRERO DE 2024

COSTO TOTAL OBRA	37.660.198	0	0	0	0
------------------	------------	---	---	---	---

ITEM	ACTIVIDADES	UNO	CONTRACTUAL		ACTAS ANTERIORES		PRESENTE ACTA		ACUMULADO PRESENTE ACTA		% EJECUT.
			CANTIDAD	VR. UNITARIO	VR. TOTAL	% DE OBRA	CANTIDAD	VR. PARCIAL	CANTIDAD	VR. TOTAL	
1	PRELIMINARES										
2	Localización y replanteo (incluye plano record)	m	162,00	8.250	1.336.500	1,24%	259,10	2.137.575,00	259,10	2.137.575,00	160%
3	Cerramiento con tela verde y soportes de guarda cada 2 metros	m <sup>2</sup>	336,00	19.518	6.558.384	6,05%	340,75	6.651.099,00	340,75	6.651.099,00	101%
4	Señal preventiva y reglamentario	uní	4,00	236.350	945.400	0,87%	10,00	2.363.500,00	10,00	2.363.500,00	250%
5	Instalación de valla instalacional 2x4	uní	1,00	1.028.000	1.028.000	0,95%	1,00	1.028.000,00	1,00	1.028.000,00	100%
6	DEMOLICIONES										
7	Corte con disco abrasivo	m	12,00	10.944	131.328	0,12%	20,00	218.880,00	20,00	218.880,00	167%
8	Demolicion de estructuras en concreto hidraulico Incluye andenes, gradetas y zanfuelas	m <sup>3</sup>	0,72	119.750	86.220	0,08%	0,82	98.195,00	0,82	98.195,00	114%
9	EXCAVACION										
10	En material común de 0 a 2m	m <sup>3</sup>	542,10	37.750	20.486.925	18,84%	358,67	15.045.982,00	358,67	15.045.982,00	73%
11	Ferreo de material sobran en vehículo automotor	m <sup>3</sup>	162,81	41.750	6.797.318	6,28%	135,72	5.246.810,00	135,72	5.246.810,00	77%
12	ESTRUCTURAS ALCANTARRILLADO										
13	Instalación e tubería PVC corrugada de 12"	m	162,00	34.104	5.524.848	5,11%	203,60	6.943.374,00	203,60	6.943.374,00	126%
14	Cámara de caída D=1.2, H=3,04, espesor de pared e=0.20 con colchon de piedra pesada e=40cm y boquilla	m	6,00	914.370	5.486.220	5,07%	16,65	15.226.261,00	16,65	15.226.261,00	278%
15	Suministro e instalación de tapa con anillo de inspección en HD D=600mm para tráfico pesado	Un	3,00	1.001.250	3.003.750	2,78%	12,00	12.015.000,00	12,00	12.015.000,00	400%
16	Bases y Canchales	Un	3,00	775.274	2.325.822	2,15%	12,00	9.302.288,00	12,00	9.302.288,00	400%
17	Instalación de tubería PVC corrugada de 6" para domiciliarias	m	150,00	17.052	2.557.800	2,36%	72,30	1.232.860,00	72,30	1.232.860,00	48%
18	Cajas de inspección 0,50x0,50 para domiciliarias. Incluye tapa en concreto	uní	25,00	573.540	14.338.500	13,26%	19,00	10.897.260,00	19,00	10.897.260,00	76%
19	Instalación de alfileres de 12"x6"	uní	25,00	129.551	3.238.775	2,99%	8,00	1.036.408,00	8,00	1.036.408,00	32%
20	Empalme a cámara	uní	2,00	129.551	259.102	0,24%	5,00	647.755,00	5,00	647.755,00	250%
21	LLENOS										
22	Arena para base y ataje	m <sup>3</sup>	48,00	173.781	8.341.488	7,71%	30,35	5.274.333,00	30,35	5.274.333,00	63%
23	Lleno compactado con material de la obra	m <sup>3</sup>	434,16	31.745	13.782.409	12,74%	291,08	9.246.335,00	291,08	9.246.335,00	67%
24	Sufo base para pavimento	m <sup>3</sup>	55,00	165.000	9.075.000	8,39%	0,82	135.300,00	0,82	135.300,00	1%
25	OBRAS DE ACUEDUCTO										
26	Instalación ecometida domiciliaria de acueducto	uní	6,00	58.500	351.000	0,32%	6,00	351.000,00	6,00	351.000,00	100%
27	Empalmes rad de acueducto	uní	2,00	168.750	337.500	0,31%	2,00	337.500,00	2,00	337.500,00	100%
28	Instalación tubería de 3"	m	60,00	8526	511.560,00	0,47%	60,00	511.560,00	60,00	511.560,00	91%
29	Instalación válvula	uní	1,00	350.000	350.000	0,32%	0,00	0,00	0,00	0,00	0%
30	CONCRETOS										
31	Concreto para pavimento 42MR hecho en obra	m <sup>3</sup>	1,00	1.143.082	1.143.082	1,06%	4,39	5.018.130,00	4,39	5.018.130,00	43%
32	ACERO										
33	Acero de refuerzo para gradetas	Kilo	10,00	120.000	1.200.000	1,11%	294,00	3.526.000,00	294,00	3.526.000,00	2940%
OBRAS ADICIONALES											
np5	Concreto de 21Mpa para gradetas y andenes	m <sup>3</sup>		888.565			9,42	8.181.882,00	9,42	8.181.882,00	
	mallas electrosoldada 6 mm	m <sup>2</sup>		37.985			58,51	2.222.507,00	58,51	2.222.507,00	
	entubado tipo 2 (un uso)	m <sup>2</sup>		48.000			92,40	4.435.200,00	92,40	4.435.200,00	
COSTO TOTAL					\$ 108.168.087			\$ 179.332.164		\$ 129.332.164	

COSTO DIRECTO	80.154.196	0	95.337.098	0	95.837.098
ADMINISTRACION	23.244.717	0	27.792.758	0	27.792.758
UTILIDAD	4.007.710	0	4.191.855	0	4.191.855
PVA Sobre utilidades	761.465	0	310.452	0	910.452
COSTO TOTAL OBRA	108.168.088	0	129.332.164	0	129.332.164

EMPDCALDAS A.S. E.S.P.

EMPRESA DE OBRAS SANITARIAS DE CALDAS  
ZONA OCCIDENTE

CONTRATO No.: 2408/2023  
 CONTRATISTA: CONSTRUTOP INGENIERIA S.A.S.  
 FECHA INICIACION: 24/08/2023  
 FECHA VENCIMIENTO: 23 DE DICIEMBRE DE 2023

ACTA No.: 03 Y FINAL  
 FECHA CORTE: 15 DE FEBRERO DE 2024

OBJETO CONTRATO: REPOSICION DE REDES DE ACUEDUCTO Y ALCANTARILLADO GRUPO XIX ROSUCIO SECTORES ALCANTARILLADO EN LA CALLE 4 ENTRE CARRERAS 7 Y 8 BARRIO LA PLAZUELA, ALCANTARILLADO CARRERA 8 ENTRE CALLES 12 SECTOR PAVE, AMPLIACION COLECTORA FRENTE A LA CARCEL, ACUEDUCTO Y ALCANTARILLADO EN EL BARRIO HISPANIA EN ESTAS DIRECCIONES CALLE 5 HASTA CALLE 6 SECTOR CASETA COMUNAL, TRAMO CALLE 4 ENTRE CARRERAS 7 Y 8 BARRIO LA PLAZUELA, ALCANTARILLADO CARRERA 8 ENTRE CALLES 12 SECTOR PAVE, AMPLIACION COLECTORA FRENTE A LA CARCEL, ACUEDUCTO Y ALCANTARILLADO EN EL BARRIO HISPANIA EN ESTAS DIRECCIONES CALLE 5 HASTA CALLE 6 SECTOR CASETA COMUNAL, TRAMO CALLE 4 CARRERA 12 CALLES 1Y, ALCANTARILLADO SECTOR BARRIO EL CARMEN SALIDA VIA DONAFONT, EN EL MUNICIPIO DE ROSUCIO CALDAS

ITEM	ACTIVIDADES	UNO	CONTRACTUAL		ACTAS ANTERIORES		PRESENTE ACTA		ACUMULADO PRESENTE ACTA		% EJECUT.	
			CANTIDAD	VR. UNITARIO	VR. TOTAL	% DE OBRA	CANTIDAD	VR. PARCIAL	CANTIDAD	VR. TOTAL		
1	PRELIMINARES	m <sup>3</sup>	200.00	7.477	2.169.330	1,41%	308,00	2.302.916,00	201,66	509,66	176%	
2	Localización y replanteo (Incluye plano rescate y levantamiento topográfico)	m	594,00	19.521	11.585.474	7,48%	616,00	12.024.936,00	1.507.812,00	616,00	104%	
3	Corrimiento con vida verde y sorpresas de guadaña crida 2 metros	Un	3,00	222.849	668.547	0,44%	3,00	668.547,00	-	3,00	100%	
4	Señal preventiva y reglamentaria	Un	1,00	1.028.000	1.028.000	0,67%	1,00	1.028.000,00	-	1,00	100%	
5	Instalación de valla institucional 2x4	Un	1,00	1.028.000	1.028.000	0,67%	1,00	1.028.000,00	-	1,00	100%	
6	DEMOLICIONES	m <sup>3</sup>	425,40	10.944	4.655.578	3,04%	50,00	547.200,00	-	50,00	12%	
7	Corte con disco abrasivo (2,5 mm)	m <sup>3</sup>	26,70	119.508	3.190.890	2,08%	15,00	1.792.895,00	-	15,00	56%	
8	Remedición de estructuras en concreto hidráulico Incluye: andenes, gradiería y zahuas	m <sup>3</sup>	260,65	37.750	9.852.038	6,17%	488,95	17.702.863,00	187,71	7.086.053,00	656,66	262%
9	EXCAVACION	m <sup>3</sup>	167,10	41.775	6.980.603	4,65%	0,00	0,00	-	0,00	0%	
10	En material común de 0 a 2m	m <sup>3</sup>	40,00	44.652	1.786.080	1,18%	42,00	1.872.384,00	-	42,00	105%	
11	En material conglomerado	m <sup>3</sup>	136,00	48.000	6.528.000	4,28%	70,15	3.367.200,00	-	70,15	52%	
12	Entibado Tipo II (Un. Uso)	m <sup>2</sup>	152,15	46.976	7.147.398	4,68%	153,69	7.215.741,00	-	153,69	101%	
13	Pedro de material sobrante, en vehículo automotor	m <sup>3</sup>	10,80	914.370	9.875.196	6,44%	20,90	19.110.333,00	14,92	13.643.400,00	35,82	312%
14	CÁMARAS DE INSPECCIÓN Y DE CAÍDA DE CONCRETO SIMPLE DIAMETRO DE 1,20 METROS	Un	6,00	1.001.250	6.007.500	3,92%	34,00	14.012.500,00	10,00	10.013.500,00	24,00	400%
15	Cámara de caída D=1,2; H=3,04; espesor de pared e=0,30 con colchón de piedra pegada e=10cm y boquilla	m	290,00	34.112	9.892.480	6,45%	308,00	10.606.496,00	202,00	6.896.624,00	510,00	176%
16	Suministro e instalación de tapa con arco pozo de inspección en HP D=0,60cm para tráfico pesado, con logo y araña de resguardo	Un	192,00	19.797	3.801.024	2,48%	28,50	564.215,00	17,10	338.529,00	45,60	24%
17	Instalación de tubería PVC corrugada de 6 Pulgadas adomocilinares	Un	12,00	573.540	6.882.480	4,49%	13,00	7.456.020,00	4,00	2.294.160,00	17,00	142%
18	Estructuras ALCANTARILLADO	Un	6,00	715.274	4.291.644	3,03%	34,00	10.851.836,00	10,00	7.752.740,00	24,00	400%
19	Instalación de tubería PVC corrugada de 0 Pulgadas para tubería principal	Un	12,00	62.371	748.476	0,49%	7,00	436.611,00	1,00	62.373,00	8,00	67%
20	Empalme a cámara	Un	2,00	129.551	259.102	0,17%	4,00	518.204,00	-	4,00	200%	
21	Asena para bases y atraves	m <sup>3</sup>	59,55	173.081	10.320.820	6,73%	43,12	7.462.253,00	-	43,12	72%	
22	Lleno compactado con material de la obra	m <sup>3</sup>	292,29	31.745	9.278.746	6,05%	315,26	10.007.960,00	155,04	4.921.681,00	470,30	161%
23	Afirmado compactado	m <sup>3</sup>	39,60	89.546	3.546.022	2,31%	22,50	2.015.785,00	-	22,50	37%	
24	CONCRETOS	m <sup>3</sup>	2,00	888.565	1.777.130	1,13%	16,80	14.591.892,00	-	16,80	840%	
25	Concreto de 21Mpa para gradierías y andenes	m <sup>3</sup>	26,40	1.179.550	31.140.120	20,31%	7,17	8.455.014,00	-	7,17	27%	
26	Concreto para pavimento 42MR hecho en ob'a	Ci	2,00	2.400.133	4.800.266	0,00%	0,00	0,00	-	0,00	0%	
27	Acompañamiento social durante toda la obra	mes	4,119.093	0	0	0,00%	0,00	0,00	-	0,00	0%	
28	Trabajador Siso	mes	4,119.093	0	0	0,00%	0,00	0,00	-	0,00	0%	
29	ROCIERA Y LIMPIEZA	M2	3.500	37.985	133.600	-	465,00	1.827.500,00	-	465,00	1.827.500,00	
30	WALLA ELECTROSOLDADA 6 mm	M2	37.985	133.600	5.084.000	-	157,96	6.375.961,00	-	157,96	6.375.961,00	
31	SORRECARRO EN VEHICULO NO AUTOMOTOR AL HOMBRO EN FUERTE PENDIENTE- Y/O ESCALAS (SIN ACARREO LIBRE)	M3	107,200	107,200	11.492.000	-	164,72	22.336.661,62	29,02	3.935.112,00	193,74	26.271.144,00
32	FILTRO EN PIEDRA DE 60X60 INCLUYE TUBO DRENAJE 100mm Y GEOTEXTIL NT 1600	Mil.	544,000	544,000	5.440.000	-	110,30	11.824.160,00	-	110,30	11.824.160,00	
33	SUMINISTRO, TRANSPORTE E INSTALACION ANCLAJE PARA TUBERIA ALCANTARILLADO	LIND	544,000	544,000	5.440.000	-	1,00	544.000,00	-	1,00	544.000,00	
34	COSTO TOTAL				153.351.678			197.237.824		58.443.394		255.681.177

COSTO DIRECTO	113.635.923	146.156.224	43.614.313	189.463.636
ADMINISTRACION	32.954.418	42.385.305	12.648.325	54.944.454
LITILDAD	5.881.795	7.307.811	2.180.746	9.473.192

CONTRATO No: CONTRATO 0 258 DE 2020 ACTA No: ACTA 03 FINAL

OBJETO CONTRATO: REPARACION DE REDES DE ACUEDUCTO Y ALCANTARILLADO GRUPO XIX RIOSUCIO SECTORES 1, 2, 3, 4, 5, 6, 7 Y 8 INTERIOR LA PLAZUELA, ALCANTARILLADO CARRERA 8 ENTRE CALLES 12, 13, 14, 15, 16, 17, 18, 19, 20, 21, 22, 23, 24, 25, 26, 27, 28, 29, 30, 31, 32, 33, 34, 35, 36, 37, 38, 39, 40, 41, 42, 43, 44, 45, 46, 47, 48, 49, 50, 51, 52, 53, 54, 55, 56, 57, 58, 59, 60, 61, 62, 63, 64, 65, 66, 67, 68, 69, 70, 71, 72, 73, 74, 75, 76, 77, 78, 79, 80, 81, 82, 83, 84, 85, 86, 87, 88, 89, 90, 91, 92, 93, 94, 95, 96, 97, 98, 99, 100, 101, 102, 103, 104, 105, 106, 107, 108, 109, 110, 111, 112, 113, 114, 115, 116, 117, 118, 119, 120, 121, 122, 123, 124, 125, 126, 127, 128, 129, 130, 131, 132, 133, 134, 135, 136, 137, 138, 139, 140, 141, 142, 143, 144, 145, 146, 147, 148, 149, 150, 151, 152, 153, 154, 155, 156, 157, 158, 159, 160, 161, 162, 163, 164, 165, 166, 167, 168, 169, 170, 171, 172, 173, 174, 175, 176, 177, 178, 179, 180, 181, 182, 183, 184, 185, 186, 187, 188, 189, 190, 191, 192, 193, 194, 195, 196, 197, 198, 199, 200, 201, 202, 203, 204, 205, 206, 207, 208, 209, 210, 211, 212, 213, 214, 215, 216, 217, 218, 219, 220, 221, 222, 223, 224, 225, 226, 227, 228, 229, 230, 231, 232, 233, 234, 235, 236, 237, 238, 239, 240, 241, 242, 243, 244, 245, 246, 247, 248, 249, 250, 251, 252, 253, 254, 255, 256, 257, 258, 259, 260, 261, 262, 263, 264, 265, 266, 267, 268, 269, 270, 271, 272, 273, 274, 275, 276, 277, 278, 279, 280, 281, 282, 283, 284, 285, 286, 287, 288, 289, 290, 291, 292, 293, 294, 295, 296, 297, 298, 299, 300, 301, 302, 303, 304, 305, 306, 307, 308, 309, 310, 311, 312, 313, 314, 315, 316, 317, 318, 319, 320, 321, 322, 323, 324, 325, 326, 327, 328, 329, 330, 331, 332, 333, 334, 335, 336, 337, 338, 339, 340, 341, 342, 343, 344, 345, 346, 347, 348, 349, 350, 351, 352, 353, 354, 355, 356, 357, 358, 359, 360, 361, 362, 363, 364, 365, 366, 367, 368, 369, 370, 371, 372, 373, 374, 375, 376, 377, 378, 379, 380, 381, 382, 383, 384, 385, 386, 387, 388, 389, 390, 391, 392, 393, 394, 395, 396, 397, 398, 399, 400, 401, 402, 403, 404, 405, 406, 407, 408, 409, 410, 411, 412, 413, 414, 415, 416, 417, 418, 419, 420, 421, 422, 423, 424, 425, 426, 427, 428, 429, 430, 431, 432, 433, 434, 435, 436, 437, 438, 439, 440, 441, 442, 443, 444, 445, 446, 447, 448, 449, 450, 451, 452, 453, 454, 455, 456, 457, 458, 459, 460, 461, 462, 463, 464, 465, 466, 467, 468, 469, 470, 471, 472, 473, 474, 475, 476, 477, 478, 479, 480, 481, 482, 483, 484, 485, 486, 487, 488, 489, 490, 491, 492, 493, 494, 495, 496, 497, 498, 499, 500, 501, 502, 503, 504, 505, 506, 507, 508, 509, 510, 511, 512, 513, 514, 515, 516, 517, 518, 519, 520, 521, 522, 523, 524, 525, 526, 527, 528, 529, 530, 531, 532, 533, 534, 535, 536, 537, 538, 539, 540, 541, 542, 543, 544, 545, 546, 547, 548, 549, 550, 551, 552, 553, 554, 555, 556, 557, 558, 559, 560, 561, 562, 563, 564, 565, 566, 567, 568, 569, 570, 571, 572, 573, 574, 575, 576, 577, 578, 579, 580, 581, 582, 583, 584, 585, 586, 587, 588, 589, 590, 591, 592, 593, 594, 595, 596, 597, 598, 599, 600, 601, 602, 603, 604, 605, 606, 607, 608, 609, 610, 611, 612, 613, 614, 615, 616, 617, 618, 619, 620, 621, 622, 623, 624, 625, 626, 627, 628, 629, 630, 631, 632, 633, 634, 635, 636, 637, 638, 639, 640, 641, 642, 643, 644, 645, 646, 647, 648, 649, 650, 651, 652, 653, 654, 655, 656, 657, 658, 659, 660, 661, 662, 663, 664, 665, 666, 667, 668, 669, 670, 671, 672, 673, 674, 675, 676, 677, 678, 679, 680, 681, 682, 683, 684, 685, 686, 687, 688, 689, 690, 691, 692, 693, 694, 695, 696, 697, 698, 699, 700, 701, 702, 703, 704, 705, 706, 707, 708, 709, 710, 711, 712, 713, 714, 715, 716, 717, 718, 719, 720, 721, 722, 723, 724, 725, 726, 727, 728, 729, 730, 731, 732, 733, 734, 735, 736, 737, 738, 739, 740, 741, 742, 743, 744, 745, 746, 747, 748, 749, 750, 751, 752, 753, 754, 755, 756, 757, 758, 759, 760, 761, 762, 763, 764, 765, 766, 767, 768, 769, 770, 771, 772, 773, 774, 775, 776, 777, 778, 779, 780, 781, 782, 783, 784, 785, 786, 787, 788, 789, 790, 791, 792, 793, 794, 795, 796, 797, 798, 799, 800, 801, 802, 803, 804, 805, 806, 807, 808, 809, 810, 811, 812, 813, 814, 815, 816, 817, 818, 819, 820, 821, 822, 823, 824, 825, 826, 827, 828, 829, 830, 831, 832, 833, 834, 835, 836, 837, 838, 839, 840, 841, 842, 843, 844, 845, 846, 847, 848, 849, 850, 851, 852, 853, 854, 855, 856, 857, 858, 859, 860, 861, 862, 863, 864, 865, 866, 867, 868, 869, 870, 871, 872, 873, 874, 875, 876, 877, 878, 879, 880, 881, 882, 883, 884, 885, 886, 887, 888, 889, 890, 891, 892, 893, 894, 895, 896, 897, 898, 899, 900, 901, 902, 903, 904, 905, 906, 907, 908, 909, 910, 911, 912, 913, 914, 915, 916, 917, 918, 919, 920, 921, 922, 923, 924, 925, 926, 927, 928, 929, 930, 931, 932, 933, 934, 935, 936, 937, 938, 939, 940, 941, 942, 943, 944, 945, 946, 947, 948, 949, 950, 951, 952, 953, 954, 955, 956, 957, 958, 959, 960, 961, 962, 963, 964, 965, 966, 967, 968, 969, 970, 971, 972, 973, 974, 975, 976, 977, 978, 979, 980, 981, 982, 983, 984, 985, 986, 987, 988, 989, 990, 991, 992, 993, 994, 995, 996, 997, 998, 999, 1000.

FECHA VENCIMIENTO:	VALOR ADICION:	FECHA:	PORCENTAJE LIQUIDADO
30/08/2019	412.332.334	15/12/2019	507.087.730
06/03/2020	119.678.374	15/12/2019	104.700.825
18/02/2020	20.618.017	15/12/2019	10.093.328
2/03/2020	3.977.157	15/12/2019	3.430.143
4/18/2019	558.422.219	15/12/2019	487.881.531

COSTO DIRECTO	ADMINISTRACION	IMPREVISTOS	UTILIDAD	SUMAS ANTES DE IVA	IVA 13% ORDEN	TOTAL ACTA 16/03/2019
	26%	0%	6%			
				558.422.219	72.594.888	630.017.107

**RESUMEN DEL CONTRATO:**  
 Valor del contrato inicial  
 Valor actualizado del contrato  
 Valor Acta 01  
 Valor Acta 02  
 Valor Acta 03  
 Valor Acta 04  
 Valor Acta 05  
 SUMAS IGUALES

Francisco Javier Gomez Sanchez

FRANCISCO JAVIER GOMEZ SANCHEZ  
 SUPERVISOR

ALVARO CASTAÑO PINEDA  
 REPRESENTANTE LEGAL  
 CONSTRUTOP INGENIEROS S.A.S

Buen día, envío pantallazo donde ese evidencia que las facturas se encuentran en la plataforma de la DIAN.  
Este documento le sirve como certificado de existencia

12-03-2024 12-03-2024 ACP ACP263 Factura electrónica 900037096 CONSTRUTOP INGEN... 890803239 EMPOCALDAS SA ESP Aprobado con notificación ● Factura Electrónica \$70,586,169