	GESTIÓN DE CONTRATACIÓN		F-GC-22 Versión 11 2022-08-03
	LISTA DE CHEQUEO PAGO DE ACTAS - CONTRATO DE OBRA		

# CONTRATO Y AÑO	238 DE 2023	Acta N°	1	1. VALOR INICIAL (incluido AIU e IVA)	621.229.492
CONTRATISTA	CONSTRUTOP INGENIERIA S.A.S			2. VALOR ADICION	0
NIT O CC:	900.037.096-1			3. VALOR TOTAL (1+2)	621.229.492
CDP (#, rubro y fecha)	20230574 (05/06/2023)			4. VALOR ACTAS ANTERIORES (-)	0
RP (#, rubro y fecha)	1092 (31/10/2023)			5. VALOR PRESENTE ACTA (-)	45.792.698
				6. VALOR POR EJECUTAR (3-4-5)	575.436.794
OBJETO DEL CONTRATO:	REPOSICION RED DE ALCANTARILLADO EN LA CARRERA 7 CALLES 44 A 45 BARRIO LAS FERIAS , REPOSICION RED DE ALCANTARILLADO EN LA CARRERA 8 CALLE 20 A 21, REPOSICION RED DE ALCANTARILLADO EN LA CALLE 13 ENTRE CARRERAS 8 Y 9, REPOSICION EMISARIO FINAL MESETA DORADA EN EL MUNICIPIO DE LA DORADA CALDAS				

TIPO DE RECURSOS		CENTRO DE COSTOS y PROCEDIMIENTO	
------------------	--	----------------------------------	--

DOCUMENTO VERIFICADOS		# FOLIOS
1- Autoliquidaciones en Salud, Pensiones y Riesgos profesionales del personal empleado en la obra y del contratista (Personas naturales) o Certificado de Cumplimiento del Artículo 50 de la Ley 789/02 (Personas jurídicas).	X	
2- Pagos SENA e ICBF, cuando aplique.	N/A	
3- Pagos al FIC	X	
4- Factura (Régimen Común) o Factura equivalente (régimen simplificado).	X	
5- Informe de actividades o Bitácora.	X	
6- Copia de las planillas de pago con firma de los trabajadores.	X	
7- Informe de Interventoría y certificado. Formato F-GC-20	X	
8- Ensayos de densidad.	N/A	
9- Diseño de Mezclas.	N/A	
10- Ensayo de resistencia de concreto o ensayo de viguetas en pavimentos.	N/A	
11- Trazabilidad de la tubería (Formato F-GC-79 para tubería de Acueducto y F-AL-07 para tubería de alcantarillado, según aplique)	X	
12- Actas de visita de acometidas. Formato F-AC-51	N/A	
13- Actas de finalización de obras de acometidas. Formato F-AC-52 (Sólo aplica para el acta final)	N/A	
14- Distribución por centro de costos. Formato F-GF-32 - Copia de este formato se debe entregar en Planeación y Proyectos (firma de recibido)	X	
15- Acta parcial o final del contrato.	X	
16- Certificado de existencia de factura electrónica como título valor	X	

**Nota: Si pasados tres (3) días después del recibo de esta documentación el Supervisor del contrato no presenta correcciones, quedará en firme y será subida al SECOP.**

Secretaría General CERTIFICA que el Supervisor del Contrato entregó la documentación para ser archivada en la carpeta correspondiente.

Andrés Felipe Giraldo R.  
NOMBRE DE QUIEN RECIBE

Andrés G.  
FIRMA

DOCUMENTOS ANEXOS CON DESTINO A TESORERÍA	
Factura original o Documento equivalente	X
Acta parcial o final del contrato.	X
Informe de Interventoría y certificado. Formato F-GC-20	X
Distribución por centro de costos. Formato F-GF-32	X
Autoliquidaciones en Salud, Pensiones y Riesgos profesionales del personal empleado en la obra y del contratista (Personas naturales) o Certificado de Cumplimiento del Artículo 50 de la Ley 789/02 (Personas jurídicas)	X
Copia del registro presupuestal	X

Fecha de presentación 29 DE NOVIEMBRE DE 2023

DATOS DEL SUPERVISOR		
OSCAR LEONARDO GARCIA CARDOZO	INGENIERO DE ZONA	
NOMBRE	CARGO	FIRMA

DATOS PARA LA TRANSFERENCIA DE PAGOS		
0 87069996517	CORRIENTE	DAVIVIENDA
CUENTA	TIPO DE CUENTA	BANCO

  
20-12-23  
1 pm

**CERTIFICACIÓN DE PAGO DE APORTES AL SISTEMA DE  
SEGURIDAD SOCIAL Y PARAFISCALES**

**PERSONA JURÍDICA**

Yo **ÁLVARO CASTAÑO PINEDA**, identificado con cédula de ciudadanía No. **10.252.823** de Manizales caldas, en mi condición de Representante Legal de **CONSTRUTOP INGENIERÍA S.A.S.**, identificado con Nit **900.037.096-1** certifico bajo la gravedad de juramento, que durante los últimos seis (6) meses calendario legalmente exigibles, el consorcio ha realizado el pago de los aportes al sistema de seguridad social y parafiscales exigidos por la ley y se encuentra al día y a paz y salvo por todo concepto relacionado con dichos aportes.

Lo anterior en cumplimiento de lo dispuesto en el artículo 50 de la Ley 789 de 2.002 y el artículo 23 de la Ley 1150 de 2007.

Dada en Manizales - Caldas, a los 15 días del mes de dicipepmbre de 2023

Atentamente;

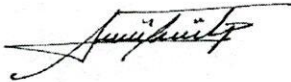

---

**ÁLVARO CASTAÑO PINEDA**  
R/te legal  
CC. 10.252.823 de Manizales

NIT

8999990341

Medio de Pago

BANCO  
DAVIVIENDA

No. Transacción

101097788

No. Autorización/CUS Fecha y Hora

330882046

11/12/2023

**Número de Identificación**

900037096

**Primer Apellido (si es Persona natural)**

**Dígito de Verificación (Si es persona**

1

**Departamento**

CALDAS

**Dirección de Domicilio**

Calle 46A N 20 55 TORRE DE SAN JORGE

**Localización**

Nacional

**Correo electrónico**

construtopingeneria@gmail.com

**Regional**

Caldas

**Número Licencia de Obra**

238

**Nombre Obra**

LA MESETA

**Fecha Terminación Obra**

21/02/2024

**Tipo FIC**

Mensual

**Mes Periodo a Pagar**

11

**Costo Total Mano de Obra**

0.00

**Valor Intereses Moratorios**

0.00

**Aporte SENA**

0.00

**Primer Nombre ó Razón Social**

CONSTRUTOP INGENIERIA S.A.S

**Tipo de documento**

01

**Naturaleza Juridica**

01

**Ciudad Capital**

MANIZALES (CALDAS)

**Ciudad de Domicilio**

Manizales

**Teléfono de Contacto**

+57,312 7652283

**Código SIIF**

3-2-07-1-02-1-04-43

**Regional Centros SIIF**

36-02-00-017-000000

**Número Contrato de Obra**

238

**Fecha Inicio Obra**

25/10/2023

**Ciudad de Ejecución de la Obra**

DORADA

**Año Periodo a Pagar**

2023

**Costo Total de Obra a Todo Costo**

0.00

**Número de Trabajadores en el Periodo**

14

**Aporte FIC**

406000.00

**Valor del Pago**

406000.00

# COMPROBANTE

NIT	Medio de Pago	No. Transacción	No. Autorización/CUS	Fecha y Hora
8999990341	BANCO DAVIVIENDA	101097788	330882046	11/12/2023

Razón Social: **SENA**

Usuario Pagador: **900037096**

Descripción del Pago: **Pago Ordinario - FIC**

Dirección IP: **190.159.54.111**

Su transacción fue **Total Pagado \$ 406,000.00**  
<strong>APROBADA</strong> por la

Descripción	Cantidad	Valor Pagado	Valor Servicio
Pago Ordinario - FIC	1	\$ 406,000.00	COP\$ 406,000.00

# CONSTRUTOP INGENIERIA SAS

Regimen Común NIT. 900037096 -1  
Calle 58 A No 24 - 28 Tel: 8914477 Cel 320-6939832  
construtopingeneiria@gmail.com

Factura electrónica de venta  
No. ACP247

## INFORMACION DEL CLIENTE

### EMPOCALDAS SA ESP

NIT No. : 890803239-9

DIRECCION : Cra. 23 75-82

TELEFONO :

CIUDAD : MANIZALES

PAIS : Colombia

## FECHA

05/12/2023

## TOTAL

\$ 45.792.698,00

## VENDEDOR

## FECHA VENCIMIENTO

05/12/2023

## REFERENCIA

CODIGO	DESCRIPCION	CANTIDAD	VALOR UNIT.	DCTO.	VALOR TOTAL
41309501	ACTA PARCIAL N° 1 CONTRATO 238-2023 (LA DORADA)	1	\$ 34.173.655,00		\$ 34.173.655,00
41309502	ACTA PARCIAL N° 1 CONTRATO 238-2023 (LA DORADA)	1	\$ 9.910.360,00		\$ 9.910.360,00
41309504	ACTA PARCIAL N° 1 CONTRATO 238-2023 (LA DORADA)	1	\$ 1.708.683,00		\$ 1.708.683,00
41309503	ACTA PARCIAL N° 1 CONTRATO 238-2023 (LA DORADA)	1			\$ 0,00

## FORMA DE PAGO

CxC # 1

## IDENTIFICACION

Vence: 05/12/2023

## VALOR

\$ 45.792.698,00

VALOR (en letras) :

CUARENTA Y CINCO MILLONES SETECIENTOS NOVENTA Y DOS MIL SEISCIENTOS NOVENTA Y OCHO PESOS

## OBSERVACIONES

Persona jurídica y asimiladas, Responsable impuesto a las ventas y Autorretención de renta (autorretención 1.1% - antiguo 0.8%)  
Resolución DIAN: 18764060451217. Prefijo: ACP. Rango: 243 al 300. Vigencia: 23/11/2023 hasta 23/11/2024.

TOTAL PRODUCTOS/SERVICIOS FACTURADOS: 4

Factura a crédito, plazo hasta 05/12/2023.

Somos Retenedores y Autorretenedores del Impuesto de Industria y Comercio del Municipio de Manizales, Resolución 0055 del 10 de Octubre de 2022.

Preparado

Aprobado

Contabilizado

Revisado

FIRMA Y SELLO

C.C. O NIT.



### Sello de firma:

WBCpQrrNDH8Bftw4fB1U0A4ydxnxiQ3NznNQSzGUEyGVUMaAMC9WcJPzdGVA1g8bSzdjHmU0zADxOUBmwsxOy2rTecZk2Yvrt3yA2qYvQWCKSk3rRjL  
Mw/ZOwj5s2RwwXA+uS9U+mi+7GEuS9sDrDMGutdX4Q53KXJG9+PBxpj6FvCAezj9KG+zcu5hFGJgrxX3MZrPBACpjo/PIS2uzM/WljOYHMPHknqZUnEFTI  
a6GZ1enfmbRR+9duSle1WxPjvrkAks8oJmuO9nWpU2WmNG/3aia8p5QhxA2mK2akUIPNVnXDxzWUe/LhLMZYssBba7Pq8NFMo9fjxQ==

CUFE: f7473f315d18ece5c7fe65e431756c1dcccdaa26d28b34322055d39b39a6291a4ebddfdcd648997269a7ad500fa6dedd1c

Fecha emisión: 2023-12-05 16:17:21

Fecha validación DIAN: 2023-12-05 16:17:26-05:00

Proveedor Tecnológico: NIT: 890930534 - Cadena S.A.

FRM-25V1

(NIIIF) Impreso con ContaPyme V. 4 - InSoft SAS. Nit 810.000.630-9 www.contapyme.com

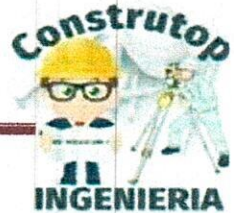

**INFORME DE OBRA 1**  
**DEL 02 DE NOVIEMBRE AL 29 DE NOVIEMBRE DEL**  
**2023**

**CONTRATO DE OBRA No 238 DE 2023**

**CONTRATANTE: EMPOCALDAS S.A E.S.P.**  
**ANDRES FELIPE TABA ARROYAVE**  
**GERENTE**

**OBJETO:**

**REPOSICION RED DE ALCANTARILLADO EN LA CARRERA 7 CALLES 44  
A 45 BARRIO LAS FERIAS , REPOSICION RED DE ALCANTARILLADO EN  
LA CARRERA 8 CALLE 20 A 21, REPOSICION RED DE ALCANTARILLADO  
EN LA CALLE 13 ENTRE CARRERAS 8 Y 9, REPOSICION EMISARIO  
FINAL MESETA DORADA EN EL MUNICIPIO DE LA DORADA CALDAS**

**CONTRATISTA: CONSTRUTOP INGENIERIA S.AS**

**VALOR CONTRATADO \$ 621,229,492.00**

**VALOR ADICIONAL \$ 00,00**

**VALOR TOTAL \$ 621,229,492.00**

**PLAZO INICIAL: 120 DIAS**

**ADICION TIEMPO: 0 DIAS**

## INFORMACION GENERAL DEL CONTRATO DE CONSTRUCCION

### CONTRATO DE CONSTRUCCION

**OBJETO:**

REPOSICION RED DE ALCANTARILLADO EN LA CARRERA 7 CALLES 44 A 45 BARRIO LAS FERIAS , REPOSICION RED DE ALCANTARILLADO EN LA CARRERA 8 CALLE 20 A 21, REPOSICION RED DE ALCANTARILLADO EN LA CALLE 13 ENTRE CARRERAS 8 Y 9, REPOSICION EMISARIO FINAL MESETA DORADA EN EL MUNICIPIO DE LA DORADA CALDAS.

**CONTRATISTA:**

CONSTRUTOP INGENIERIA S.AS

**VALOR TOTAL CONTRATO:**

**621,229,492.00**

**PLAZO:**

120 DIAS

**ADICION EN TIEMPO**

0 DIAS

### RECURSOS HUMANOS Y FISICOS DEL CONTRATISTA

Para el presente contrato y durante la ejecución se utilizará mano de obra no calificada de la región donde se encuentra ubicado el proyecto, empleando ayudantes del municipio de La Dorada – Caldas; el personal calificado y de confianza, será escogido por el contratista teniendo en cuenta como primera opción lo habitantes de las zonas a intervenir, los cuales son de la zona de impacto de la obra.

Los horarios laborales para la ejecución de la obra fueron modificados y adaptados de acuerdo a las situaciones presentadas, al tiempo para ejecutar los frentes de trabajo y al calendario donde se iniciaron las obras

INFORME 1 - CUADRO 2 EQUIPOS			
EQUIPO	TIPO Y MARCA	PERIODO DE EJECUCION DEL CONTRATO	
		PERIODO No 1	PERIODO No 2
		Desde el 2 al 15 noviembre de 2023	Desde el 16 al 29 noviembre de 2023
VOLQUETAS	SENCILLA MAC 4700	2	2
RANA COMPACTADORA GASOLINA 10 HP	19 Kn (1.900 Kg)	3	3
CAMIONETA DE ESTACAS 4X4	TOYOTA 2700 MODELO 2020 CAPACIDAD 1,5 TON	1	1
CORTADORA DE PAVIMENTO	MOTOR GASOLINA 13HP	1	1
CORTADORA DE CONCRETO	Q480-KM186	1	1
PULIDORA	DEWALT	2	2
TALADROS	MAKITA	1	1
MEZCLADORA 1/2 BULTO		1	1
MEZCLADORA 1 BULTO		1	1
CANGURO O SALTARIN	MOTOR HONDA GX160 5.5HP	1	1
PLANTA ELECTRICA	TOYAMA	1	1
DEMOLEDOR DE CONCRETO	BOSCH	1	1
TOTAL		16	16



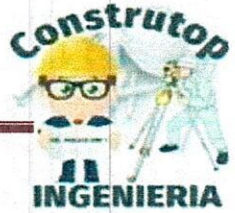

**INFORME FINAL - CUADRO 1 PERSONAL DE OBRA OPERATIVO**

CARGO	MUNICIPIO	PERIODO DE EJECUCION DEL CONTRATO	
		PERIODO No 1	PERIODO No 2
		Desde el 2 al 15 noviembre de 2023	Desde el 16 al 29 noviembre de 2023
OFICIALES DE OBRA	LA DORADA	3	3
AYUDANTES DE OBRA	LA DORADA	9	10
TOTAL		12	13



## DESCRIPCIÓN GENERAL DEL CONTRATO DE CONSTRUCCIÓN

Este contrato tiene como finalidad brindar el servicio de saneamiento básico al barrio Alfonso López del Municipio de La Dorada, debido a que el barrio Sara López, en la calle 14 la línea de alcantarillado de las viviendas esta por detrás de las viviendas, y por normatividad estas redes de alcantarillado deben estar por espacio público para cualquier. Esta situación genera una serie de riesgos e incomodidades que disminuyen la calidad de vida de los habitantes.

El presente contrato tiene como objeto realizar la "REPOSICION RED DE ALCANTARILLADO EN LA CARRERA 7 CALLES 44 A 45 BARRIO LAS FERIAS , REPOSICION RED DE ALCANTARILLADO EN LA CARRERA 8 CALLE 20 A 21, REPOSICION RED DE ALCANTARILLADO EN LA CALLE 13 ENTRE CARRERAS 8 Y 9, REPOSICION EMISARIO FINAL MESETA DORADA EN EL MUNICIPIO DE LA DORADA CALDAS".

En el contrato de obra se van a ejecutar diferentes actividades de construcción como:

Localización y replanteo

Cerramiento con tela verde y soportes de guadua cada 2 metros

Señal preventiva y reglamentaria

Instalación de valla institucional

Corte y Demolición

Excavación en material común

Entibado

Retiro de material sobrante

Instalación de tubería PVC corrugada

Cámara de caída D=1,2

Cajas de inspección para domiciliarias

Instalación de silletas Empalme a cámara

Lleno compactado con material de la obra

Sub base para pavimento

Concreto de 21Mpa

Concreto para pavimento

Acero de refuerzo

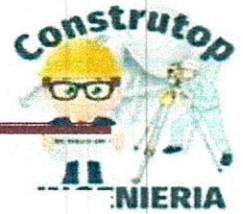

**DESCRIPCIÓN DE LAS ACTIVIDADES DESARROLLADAS**

**POR PARTE DEL GRUPO DEL CONTRATISTA**

Previamente al inicio de actividades en el sector se iniciaron las visitas de socialización y acta de vecindad con la comunidad directamente impactada, dándoles a conocer que obra se realizaría.

Al ser socializada la comunidad, se les informa que las vías de acceso a los frentes de trabajo serán cerradas parcialmente para ejecutar las actividades y luego serán dejadas en las condiciones iniciales o mejor a las que se encontraron.

**AVANCE DE OBRA ACTIVIDADES CONTRATISTA.**

<b>VALOR INICIAL:</b>	\$ 621,229,492.00	<b>FECHA INICIACIÓN:</b>	02/11/2023	<b>AVANCE EN PESOS</b>	\$ 45,792,698.00
<b>VALOR FINAL:</b>	\$ 621,229,492.00	<b>PLAZO INICIAL:</b>	120 días	<b>AVANCE ACUMULADO EN PESOS:</b>	\$ 45,792,698.00
<b>VALOR ANTICIPO:</b>	0	<b>FECHA DE VENCIMIENTO:</b>	01/03/2024	<b>PORCENTAJE EJECUTADO</b>	7.00%

**REPOSICION EMISARIO FINAL MESETA DORADA, MUNICIPIO DE LA DORADA**

ITEM	DESCRIPCION	UN	CANTIDAD
	<b>PRELIMINARES</b>		
1.1	Localización y replanteo de redes (Incl.levantamiento del sector y plano record)	mts	110
1.2	Cerramiento en polisombra Yute verde de H=2m, paralelos en guadua y Cinta Plástica.	mts	220
1.3	Instalación de valla institucional 2x4	un	1
1.4	Señalización reglamentaria Verticales en lamina soportada en base de concreto	und	6
2	<b>DEMOLICIONES VARIAS</b>		
2.1	Corte con disco abrasivo	ml	0
2.2	Demolición de concreto	m3	30
2.3	Demoliciones varias muros en concretos, otros	m3	10
2.4	Demoliciones de Andenes y Sardinel en concreto hidráulico	m3	2.00
3	<b>SOBREACARREOS</b>		
3.1	Retiro de sobrantes en vehículo Automotor	m3	313.80
4	<b>EXCAVACIONES</b>		
4.1	Excavaciones en zanja - material Común 0 a 2 m	m3	330.00



4.2	Excavaciones en zanja - material Común 2 a 4 m	m4	330.00
4.3	Excavaciones en Material Conglomerado	m3	20.00
4.4	Suministro transporte e instalacion entibado tipo 3 tabla estaca metalica (H de 2 a 4 m)	ml	110.00
5	<b>RELLENOS COMPACTADOS</b>		
5.1	Rellenos compactos con material seleccionado de excavación	m3	132.00
5.2	Rellenos compactos con material comun de cantera prestamo	m3	264.00
6	<b>SUSTITUCIONES- BASES Y SUBBASES COMPACTOS</b>		
6.1	Afirmado para andenes y zonas duras varias E=0,10 m compactos con rana	m3	10.00
6.2	Sub-base tipo INVIAS, Incluye Proctor modificado, Densidad. Compactos con medio mecánico	m3	10.00
6.3	Sustitucion en arena limpia para tuberias	m3	40.00
7	<b>ALCANTARILLADOS</b>		
7.1	Instalacion tuberia corrugada PVC-S de 160 mm (6"), incluye manejo de aguas en zanja.	ml	30.00
7.2	Instalacion tuberia corrugada PVC-S de 1300 mm (51"), incluye manejo de aguas en zanja.	ml	110.00
7.3	Empalmes a Cámaras d=1.20 m	Und	1.00
7.4	Empalmes a Cajas de Inspeccion	Und	0.00
7.5	Cámara de caída cuadrada de 2M *2M, H≤3,04, espesor de pared e=0,20 con colchón de piedra pegada e=40cm y boquilla, con acero en doble parrilla	ml	9.00
7.6	Base/ cañuela camara D=1.20 m en concreto 3000 psi	Und	6.00
7.7	Tapa en concreto reforzado de 1.60 x1.60 x 0,18m Acero de No. 4 cada 15 cms doble Parrilla	Und	5.00
7.8	Sumidero doble reja tipo sifon en concreto 21 Mpa Tapa en HF, Separacion varillas 5 cms a ejes, según diseño establecido.	Und	1.00
7.9	Cajas de Inspeccion de 0,50 x 0,50 x 0,80, Incluye tapa reforzada	und	5.00
7.9	Instalacion de silla yee de 51" x 6"	Und	5.00
8	<b>OBRAS EN CONCRETO</b>		
8.1	Concreto de 21Mpa para graderías, andenes y sardinel incluye formaleta	m³	10.00
8.2	Pavimento en rigido de MR 42 Psi de espesor 0,18 en obra incluye Acelerante, Antisol, ensayos de laboratorios	m3	5.00
9	<b>TRABAJO DE SOCIALIZACION</b>		
9.1	Trabajador SISO	mes	1.00
9.2	Trabajadora Social-todo el proceso domiciliarias y socialización de la obra contrada	mes	1.00

REPOSICION RED DE ALCANTARILLADO EN LA CARRERA 7 CALLES 44 A 45 BARRIO LAS FERIAS MUNICIPIO DE LA DORADA.

ITEM	DESCRIPCION	UN	CANTIDAD
	<b>PRELIMINARES</b>		
1.1	Localizacion y replanteo de redes (Incl.levantamiento del sector y plano record)	mts	115



1.2	Cerramiento en polisombra Yute verde de H=2m, parales en guadua y Cinta Plástica.	mts	230
1.3	Instalación de valla institucional 2x4	un	1
1.4	Señalización reglamentaria Verticales en lamina soportada en base de concreto	und	6.00
<b>2</b>	<b>DEMOLICIONES VARIAS</b>		
2.1	Demolición de concreto	m3	41.40
2.2	Corte con disco	ml	404.00
<b>3</b>	<b>SOBREACARREOS</b>		
3.1	Retiro de sobrantes en vehículo Automotor	m3	184.20
<b>4</b>	<b>EXCAVACIONES</b>		
4.1	Excavaciones en zanja - material Común 0 a 2 m	m3	238.00
4.4	Entibado horizontal / vertical tipo 1	ml	0.00
<b>5</b>	<b>RELLENOS COMPACTADOS</b>		
5.1	Rellenos compactos con material seleccionado de excavación	m3	142.80
5.2	Rellenos compactos con material comun de cantera prestamo	m3	95.20
<b>6</b>	<b>SUSTITUCIONES- BASES Y SUBBASES COMPACTOS</b>		
6.1	Afirmado para andenes y zonas duras varias E=0,10 m compactos con rana	m3	30.00
6.2	Sub-base tipo INVIAS, Incluye Proctor modificado, Densidad. Compactos con medio mecánico	m3	63.25
6.3	Sustitucion en arena limpia para tuberías	m3	56.00
<b>7</b>	<b>ALCANTARILLADOS</b>		
7.1	Instalacion tuberia corrugada PVC-S de 160 mm (6"), incluye manejo de aguas en zanja.	ml	84.00
7.2	Instalacion tuberia corrugada PVC-S de 460 mm (18"), incluye manejo de aguas en zanja.	ml	120.00
7.3	Empalmes a Cámaras d=1.20 m	Und	4.00
7.4	Empalmes a Cajas de Inspeccion	Und	0.00
7.5	Cámaras de Inspección D= 1.20 -Concreto 21 Mpa	MI	2.00
7.6	Base/ cañuela camara D=1.20 m en concreto 3000 psi	Und	3.00
7.8	Suministro e Instalacion Tapa D=0.60m en HF	Und	1.00
7.9	Cajas de Inspeccion de 0,50 x 0,50 x 0,80, Incluye tapa reforzada	und	40.00
8	Instalacion de silla yee de 18 x 6"	Und	40.00
<b>9</b>	<b>OBRAS EN CONCRETO</b>		
9.1	Pavimento en rigido de MR 42 Psi de espesor 0,18 en obra incluye Acelerante, Antisol, ensayos de laboratorios	m3	45.54
<b>10</b>	<b>TRABAJO DE SOCIALIZACION</b>		
10.1	Trabajador SISO	mes	1.00
10.2	Trabajadora Social-todo el proceso domiciliarias y socialización de la obra contrada	mes	1.00

REPOSICION RED ALCANTARILLADO EN LA CARRERA 8 CALLE 20 A 21 EN EL MUNICIPIO DE LA DORADA.

ITEM	DESCRIPCION	UN	CANTIDAD
	<b>PRELIMINARES</b>		

1.1	Localización y replanteo de redes (Incl.levantamiento del sector y plano record)	mts	100
1.2	Cerramiento en polisombra Yute verde de H=2m, parales en guadua y Cinta Plástica.	mts	200
1.3	Instalación de valla institucional 2x4	un	1
1.4	Señalización reglamentaria Verticales en lamina soportada en base de concreto	und	2.00
<b>2</b>	<b>DEMOLICIONES VARIAS</b>		
2.1	Demolición de concreto	m3	24.42
2.2	Corte con disco abrasivo	m	342
<b>3</b>	<b>SOBREACARREOS</b>		
3.1	Retiro de sobrantes en vehículo Automotor	m3	185.34
<b>4</b>	<b>EXCAVACIONES</b>		
4.1	Excavaciones en zanja - material Común 0 a 2 m	m3	268.2
<b>5</b>	<b>RELLENOS COMPACTADOS</b>		
5.1	Rellenos compactos con material seleccionado de excavación	m3	241.38
5.2	Rellenos compactos con material comun de cantera prestamo	m3	24.00
<b>6</b>	<b>SUSTITUCIONES- BASES Y SUBBASES COMPACTOS</b>		
6.1	Afirmado para andenes y zonas duras varias E=0,10 m compactos con rana	m3	5.00
6.2	Sub-base tipo INVIAS, Incluye Proctor modificado, Densidad. Compactos con medio mecánico	m3	43.40
6.3	Sustitucion en arena limpia para tuberías	m3	24.00
<b>7</b>	<b>ALCANTARILLADOS</b>		
7.1	Instalación tubería corrugada PVC-S de 160 mm (6"), incluye manejo de aguas en zanja.	ml	138.00
7.2	Instalación tubería corrugada PVC-S de 315 mm (12"), incluye manejo de aguas en zanja.	ml	100.00
7.4	Empalmes a Cámaras d=1.20 m	Und	2.00
7.5	Empalmes a Cajas de Inspección	Und	0.00
7.6	Cámaras de Inspección D= 1.20 -Concreto 21 Mpa	ml	4.00
7.8	Base/ cañuela cámara D=1.20 m en concreto 3000 psi	Und	2.00
7.9	Suministro e Instalación Tapa D=0.60m en HF	Und	2.00
8	Cajas de Inspección de 0,50 x 0,50 x 0,80, Incluye tapa reforzada	und	23.00
8.1	Instalación de silla yee de 12 x 6"	Und	23.00
<b>9</b>	<b>OBRAS EN CONCRETO</b>		
9.1	Pavimento en rígido de MR 42 Psi de espesor 0,18 en obra incluye Acelerante, Antisol, ensayos de laboratorios	m3	29.30

REPOSICION RED DE ALCANTARILLADO EN LA CALLE 13 ENTRE CARRERAS 8 Y 9 EN LA DORADA.

ITEM	DESCRIPCION	UN	CANTIDAD
1.1	Localización y replanteo de redes (Incl. levantamiento del sector y plano record)	mts	100.00
1.2	Cerramiento en polisombra Yute verde de H=2m, parales en guadua y Cinta Plástica.	mts	200.00

1.3	Valla alusiva a la Obra de 4 x 2m	und	1.00
1.4	Señalización reglamentaria Verticales en lamina soportada en base de concreto	und	6.00
<b>2</b>	<b>DEMOLICIONES VARIAS</b>		
2.1	Corte con disco abrasivo	ml	290.00
2.2	Demolición de concreto	m3	38.25
2.4	Demoliciones de Andenes y Sardinell en concreto hidráulico	m3	0.96
<b>3</b>	<b>SOBREACARREOS</b>		
3.1	Retiro de sobrantes en vehículo Automotor	m3	176.02
<b>4</b>	<b>EXCAVACIONES</b>		
4.1	Excavaciones en zanja - material Común 0 a 2 m	m3	160.20
<b>5</b>	<b>RELLENOS COMPACTADOS</b>		
5.1	Rellenos compactos con material seleccionado de excavación	m3	64.08
5.2	Rellenos compactos con material común de cantera préstamo	m3	128.16
<b>6</b>	<b>SUSTITUCIONES- BASES Y SUBBASES COMPACTOS</b>		
6.1	Afirmado para andenes y zonas duras varias E=0,10 m compactos con rana	m3	10.00
6.2	Sub-base tipo INVIAS, Incluye Proctor modificado, Densidad. Compactos con medio mecánico	m3	57.00
6.3	Sustitución en arena limpia para tuberías	m3	40.00
<b>7</b>	<b>ALCANTARILLADOS</b>		
7.1	Instalación tubería corrugada PVC-S de 160 mm (6"), incluye manejo de aguas en zanja.	ml	150.00
7.2	Instalación tubería corrugada PVC-S de 355 mm (14"), incluye manejo de aguas en zanja.	ml	100.00
7.3	Empalmes a Cámaras d=1.20 m	Und	4.00
7.5	Cámara de caída D=1,2, H≤3,04, espesor de pared e=0,20 con colchón de piedra pegada e=40cm y boquilla	ml	2.00
7.6	Base/ cañuela cámara D=1.20 m en concreto 3000 psi	Und	2.00
7.7	Tapa en concreto reforzado de 1.60 x1.60 x 0,18m Acero de No. 4 cada 15 cms doble Parrilla	Und	2.00
7.8	Sumidero doble reja tipo sifon en concreto 21 Mpa Tapa en HF, Separación varillas 5 cms a ejes, según diseño establecido.	Und	1.00
7.9	Cajas de Inspección de 0,50 x 0,50 x 0,80, Incluye tapa reforzada	und	15.00
7.9	Instalación de silla yee de 14 x 6"	Und	15.00
<b>8</b>	<b>OBRAS EN CONCRETO</b>		
8.1	Concreto de 21Mpa para graderías, andenes y sardinell incluye formaleta	m <sup>3</sup>	10.00
8.2	Pavimento en rigido de MR 42 Psi de espesor 0,18 en obra incluye Acelerante, Antisol, ensayos de laboratorios	m3	45.90
<b>9</b>	<b>TRABAJO DE SOCIALIZACION</b>		
9.1	Trabajador SISO	mes	1.00
9.2	Trabajadora Social-todo el proceso domiciliarias y socialización de la obra contrada	mes	1.00

**REGISTRO FOTOGRAFICO DE LAS ACTIVIDADES CONSTRUCTIVAS**

**Cerramiento en polisombra yute verde de H=2m, parales en guadua y cinta plástica**



**Demolición de pavimento en concreto hidráulico**



**Excavación en zanja - Material común 0,0 a 2,0 Mts**





**Instalación de tubería PVC corrugada para alcantarillado**



**Instalación empalme para PVC corrugada para domiciliar de alcantarillado**



**Caja de inspección domiciliar de 0,50m x 0,50m en concreto 3000 psi (incluye base, cañuela y tapa en concreto)**

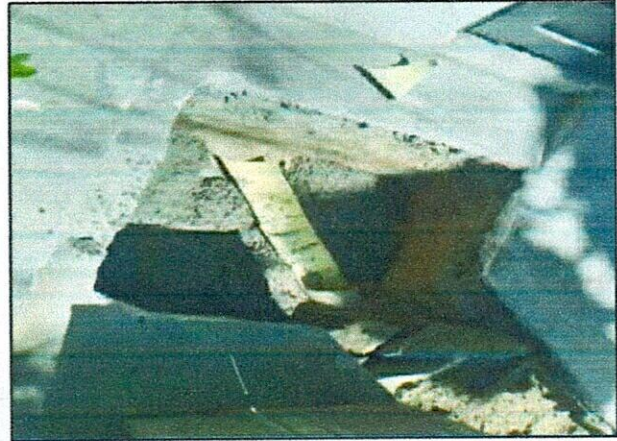



Construtop Ingeniería S.A.S. NIT 900.037.096-1

OBRA DORADA 238 - MESETA  
 CONTRATANTE: EMPICALDAS  
 CONTRATISTA: CONSTRUTOP INGENIERIA  
 Nomina # 1  
 PERIODO DE PAGO:  
 FECHA:

NÓMINA DEL 01 AL 15 DE NOVIEMBRE DE 2023  
 MIERCOLES 15 DE NOVIEMBRE DE 2023

NOMBRES Y APELLIDOS	CÉDULA	CARGO	DIAS LABORADOS	DIAS INCAPACIDAD	INGRESA SALARIO TRABAJADOR	SALARIO	SUBSIDIO TRANSPORTE	AUX RODADAMI ENTO	TOTAL DEVENGADO	DEDUCCIONES		RECIBI
										TOTAL	TOTAL A PAGAR	
1 BREIMER HERNANDO MUNERA PINILLO	1.002.690.938	AY	9	0,0	1.160.000	\$ 348.000	\$ 42.182	\$ 41.000	\$ 431.182	\$ 27.840	\$ 404.000	
2 CARLOS ALBERTO MORALES GUTIERREZ	1.054.563.190	AY	15	0,0	1.160.000	\$ 590.000	\$ 70.303		\$ 650.303	\$ 46.400	\$ 604.000	
3 CARLOS EDGAR GARCIA RAMIREZ	10.172.868	OF	9	0,0	1.900.000	\$ 570.000	\$ 42.182	\$ 167.000	\$ 779.182	\$ 45.600	\$ 734.000	
4 DIEGO HERNAN GIRALDO GONZALEZ	5.822.088	AY	9	0,0	1.160.000	\$ 348.000	\$ 42.182	\$ 41.000	\$ 431.182	\$ 27.840	\$ 404.000	
5 EDINSON ANDRES ARIZA	4.438.346	AY	9	0,0	1.160.000	\$ 348.000	\$ 42.182	\$ 41.000	\$ 431.182	\$ 27.840	\$ 404.000	
6 FERNANDO DEYA CHAVES	10.178.164	AY	2	0,0	1.160.000	\$ 77.333	\$ 9.374		\$ 86.707	\$ 6.186	\$ 81.000	
7 JAIME ALBERTO LLANO MEDINA	3.132.681	AY	9	0,0	1.160.000	\$ 348.000	\$ 42.182	\$ 41.000	\$ 431.182	\$ 27.840	\$ 404.000	
8 JOSE ISAIAS ESCALANTE OROZCO	10.182.492	AY	15	0,0	1.160.000	\$ 590.000	\$ 70.303		\$ 650.303	\$ 46.400	\$ 604.000	
9 JUAN SEBASTIAN VALENCIA RAMOS	1.054.538.887	AY	9	0,0	1.160.000	\$ 348.000	\$ 42.182	\$ 41.000	\$ 431.182	\$ 27.840	\$ 404.000	
10 JULIAN ANDRES PARDO RODRIGUEZ	1.054.542.410	OF	15	0,0	1.900.000	\$ 950.000	\$ 70.303	\$ 56.000	\$ 1.075.303	\$ 76.000	\$ 1.000.000	
11 LUIS FERNANDO PALACIO CAICEDO	10.173.809	AY	9	0,0	1.160.000	\$ 348.000	\$ 42.182	\$ 41.000	\$ 431.182	\$ 27.840	\$ 404.000	
12 NELSON ENRIQUE GALINDO ROJAS	80.323.154	AY	9	0,0	1.160.000	\$ 348.000	\$ 42.182	\$ 41.000	\$ 431.182	\$ 27.840	\$ 404.000	
13 YOLLIAN FERLEY VILLA OSPINA	1.007.376.790	AY	15	0,0	1.160.000	\$ 590.000	\$ 70.303		\$ 650.303	\$ 46.400	\$ 604.000	
14 WALTER ALBERTO VILLEGAS	1.054.540.570	AY	9	0,0	1.160.000	\$ 348.000	\$ 42.182	\$ 41.000	\$ 431.182	\$ 27.840	\$ 404.000	
						\$ 6.121.333	\$ 670.222	\$ -	\$ 7.341.555	\$ 489.706	\$ 6.859.000	
TOTAL NÓMINA 286 SARA LOPEZ AL 15 DE NOVI										\$ 6.951.849		

ELABORÓ:  
 ANGÉLICA MARÍA GRANADA R  
 ASISTENTE ADMINISTRATIVA

APROBÓ:  
 ALVARO CASTAÑO PINEDA  
 GERENTE GENERAL

OK



Saldos Consolidados Consultas y Extractos > Transacciones a Través del Portal

## Comprobante de Transacción

Transacciones a Través del Portal

### Descripción de la transacción:

Movimientos y Extractos  
Detalle de Saldos por Producto  
Chequeras  
Cheques Devueltos  
Certificaciones y Paz y Salvos  
Planes Institucionales

Empresa: CONSTRUTOP INGENIERIA SAS  
Usuario: ALVARO CASTANO PINEDA

### Origen de los fondos:

Tipo de producto: CUENTA CORRIENTE  
Número de producto: \*\*\*\*\*6517

### Destino de los fondos:

Transacción: Pago de Nóminas  
Monto: \$ 6.859.000,00  
Descripción: Pago de Nóminas

Fecha: 15/11/2023  
Hora: 18:31:54

CONSULTE AQUÍ COMO VER SUS MOVIMIENTOS

CONOZCA EL TIEMPO QUE TARDAN EN VERSE REFLECTADOS SUS PAGOS Y TRANSFERENCIAS A OTROS BANCOS AQUÍ

¡SU BANCO DIGITAL A UN CLIC!

¿Sabe que el usuario administrador puede crear y modificar usuarios en el Portal Transaccional?

Conozca cómo hacerlo aquí

Número de documento: 55600574

Registros 1 al 14

Total Registros: 14

Banco	Tipo Destino	Número Destino	Titular	Valor	Estado	Motivo
DAVIENDA	DAVIPLATA	*****0332	CARLOS EDGAR RAMIREZ	\$ 734.000,00	Pago Exitoso	
DAVIENDA	DAVIPLATA	*****7750	YOLLYAN FERLEY VILLA OSPINA	\$ 604.000,00	Pago Exitoso	
DAVIENDA	CUENTA DE AHORROS	*****4889	BREIMER HERNANDO MURILLO PINILLO	\$ 404.000,00	Pago Exitoso	
DAVIENDA	CUENTA DE AHORROS	*****5775	CARLOS ALBERTO MORALES GUTIERREZ	\$ 604.000,00	Pago Exitoso	
DAVIENDA	CUENTA DE AHORROS FIJODIARIO	*****8433	DIEGO HERNAN GIRALDO GONZALEZ	\$ 404.000,00	Pago Exitoso	
DAVIENDA	CUENTA DE AHORROS	*****6611	EDISON ANDRES ARIZA	\$ 404.000,00	Pago Exitoso	
DAVIENDA	CUENTA DE AHORROS FIJODIARIO	*****9860	FERNANDO DEVIA CHAVES	\$ 81.000,00	Pago Exitoso	
DAVIENDA	CUENTA DE AHORROS FIJODIARIO	*****6111	JAIME ALBERTO LLANO MEDINA	\$ 404.000,00	Pago Exitoso	
DAVIENDA	CUENTA DE AHORROS	*****0273	JOSE ISAIAS ESCALANTE OROZCO	\$ 604.000,00	Pago Exitoso	
DAVIENDA	CUENTA DE AHORROS	*****1801	JUAN SEBASTIAN VALENCIA RAMOS	\$ 404.000,00	Pago Exitoso	
DAVIENDA	CUENTA DE AHORROS FIJODIARIO	*****7024	JULIAN ANDRES PARDO RODRIGUEZ	\$ 1.000.000,00	Pago Exitoso	
DAVIENDA	CUENTA DE AHORROS FIJODIARIO	*****6176	LUIS FERNANDO PALACIO CAICEDO	\$ 404.000,00	Pago Exitoso	
DAVIENDA	CUENTA DE AHORROS	*****5578	NELSON ENRIQUE GALINDO ROJAS	\$ 404.000,00	Pago Exitoso	
DAVIENDA	CUENTA DE AHORROS FIJODIARIO	*****3098	WALTER ALBERTO VILLEGAS	\$ 404.000,00	Pago Exitoso	

<< Primera < Atrás 1 de 1 > Siguiente > Último >>

Formatos de descarga: EXCEL

**Líneas Empresarial**  
- Bogotá 3 27 83 60  
- Bogotá 7 42 59 80  
- Desde Otras Ciudades de Colombia  
01 8000 91 95 61

**Portales Davivienda:**  
- Banco DAVIVIENDA  
- Información sobre Seguridad  
- Catálogo Productos y Servicios  
- Catálogo Davipuntos  
- Educación Financiera  
- Información para Inversionistas  
- Compras Virtuales  
- Información sobre el Banco



Construtop Ingenieria S.A. NIT 900.037.096-1

OBRA DORADA 238 - MESETA  
 CONTRATANTE: EMPOCALDAS  
 CONTRATISTA: CONSTRUTOP INGENIERIA  
 Nomina # 2

NOMINA DEL 16 AL 30 DE NOVIEMBRE DE 2023  
 JUEVES 30 DE NOVIEMBRE DE 2023

NOMBRES Y APELLIDOS	CÉDULA	CARGO	DIAS LABORADOS	DIAS INCAPACIDAD	INGRESA SALARIO TRABAJADOR	SALARIO	SUBSIDIO TRANSPORTE	AUX RODAMIENTO	DEDUCCIONES		TOTAL A PAGAR	RECIBI	
									TOTAL DEVENGADO	SALUD			TOTAL
1 BRAYAN ANDRES QUINTERO CADEMA	1.073.325.290	AY PRAC	15	0,0	1.500.000	\$ 750.000	\$ 46.868			\$ 30.000	\$ 60.000	\$ 737.000	
2 CARLOS ALBERTO MORALES GUTIERREZ	1.064.563.190	AY	15	0,0	1.160.000	\$ 580.000	\$ 70.303	\$ 41.000		\$ 23.200	\$ 46.400	\$ 645.000	
3 DIEGO HERNAN GIRALDO GONZALEZ	5.922.088	AY	15	0,0	1.160.000	\$ 580.000	\$ 70.303	\$ 41.000		\$ 23.200	\$ 46.400	\$ 645.000	
4 EDINSON ANDRES ARIZA	4.438.348	AY	15	0,0	1.160.000	\$ 580.000	\$ 70.303	\$ 41.000		\$ 23.200	\$ 46.400	\$ 645.000	
5 HECTOR MANUEL MEZA ROJAS	3.907.190	AY	4	0,0	1.160.000	\$ 154.667	\$ 18.747			\$ 6.187	\$ 12.374	\$ 182.000	
6 JAIME ALBERTO LLAÑO MEDINA	3.132.681	AY	15	0,0	1.160.000	\$ 580.000	\$ 70.303	\$ 41.000		\$ 23.200	\$ 46.400	\$ 645.000	
7 JOSE ISAIAS ESCALANTE OROZCO	10.182.492	AY	15	0,0	1.160.000	\$ 580.000	\$ 70.303	\$ 41.000		\$ 23.200	\$ 46.400	\$ 645.000	
8 JORGE AUDIE GUTIERREZ SUAREZ	3.131.348	AY	15	0,0	1.160.000	\$ 580.000	\$ 70.303	\$ 41.000		\$ 23.200	\$ 46.400	\$ 645.000	
9 JORGE MARIO VALENCIA CARMONA	75.067.045	OF	15	0,0	1.900.000	\$ 950.000	\$ 70.303	\$ 189.000		\$ 38.000	\$ 76.000	\$ 1.134.000	
10 JUAN SEBASTIAN VALENCIA RAIROS	1.064.538.887	AY	15	0,0	1.160.000	\$ 580.000	\$ 70.303	\$ 41.000		\$ 23.200	\$ 46.400	\$ 646.000	
11 JULIAN ANDRES FARDO RODRIGUEZ	1.064.642.410	OF	15	0,0	1.900.000	\$ 950.000	\$ 70.303	\$ 122.000		\$ 38.000	\$ 76.000	\$ 1.067.000	
12 LEONARDO FABIO SERPA	4.438.980	AY	7	0,0	1.160.000	\$ 270.667	\$ 32.808	\$ 41.000		\$ 10.827	\$ 21.654	\$ 323.000	
13 LUIS FERNANDO PALACIO CAICEDO	10.173.809	AY	15	0,0	1.160.000	\$ 580.000	\$ 70.303	\$ 41.000		\$ 23.200	\$ 46.400	\$ 645.000	
14 OMAR MEJIA TORRES	10.164.470	AY	11	0,0	1.160.000	\$ 425.333	\$ 51.556	\$ 41.000		\$ 17.013	\$ 34.026	\$ 494.000	
										\$ 8.140.667	\$ 863.009	\$ 9.714.676	\$ 9.063.422
										\$ 721.000	\$ 325.627	\$ 651.254	\$ (3.578)
										\$ 9.714.676	\$ 651.254	\$ 9.063.422	\$ (3.578)

ELABORO:  
 ANGÉLICA MARÍA GRANADA R  
 ASISTENTE ADMINISTRATIVA

APROBO:  
 ALVARO CASTAÑO RINEDA  
 GERENTE GENERAL



# 2  
 MESETA

ASISTENCIA DORADA 238  
 PERIODO: DEL 16 AL 30 DE NOVIEMBRE DE 2023  
 JUEVES 30 DE NOVIEMBRE DE 2023  
 CONTRATANTE: EMPOCALDAS  
 CONTRATISTA: CONSTRUTOP INGENIERIA

No	CARGO	NOMBRE	IDENTIF	SALARIO	16	17	18	19	20	21	22	23	24	25	26	27	28	29	30	TOTAL DIAS A PAGAR	DIAS RECONOCIDOS	INCAPACIDAD	TOTAL DIAS	OBSERVACIONES
					JUEVES	VIERNES	SABADO	DOMINGO	LUNES	MARTES	MIÉRCOLES	JUEVES	VIERNES	SABADO	DOMINGO	LUNES	MARTES	MIÉRCOLES	JUEVES					
1	AY PRAC	BRAYAN ANDRES QUINTERO CADENA	1.073.325.290	1.500.000	X	X	X	X	X	X	X	X	X	X	X	X	X	X	X	15				
2	AY	BREIMER HERNANDO MUNERA PINILLO	1.002.690.838	1.160.000	X	X	X	X	X	X	X	X	X	X	X	X	X	X	X	15				
3	AY	CARLOS ALBERTO MORALES GUTIERREZ	1.054.563.190	1.160.000	X	X	X	X	X	X	X	X	X	X	X	X	X	X	X	15				
4	OF	CARLOS EDGAR GARCIA RAMIREZ	10.172.868	1.900.000	X	X	X	X	X	X	X	X	X	X	X	X	X	X	X	13	2			
5	AY	DIEGO HERNAN GIRALDO GONZALEZ	5.822.088	1.160.000	X	X	X	X	X	X	X	X	X	X	X	X	X	X	X	15				
6	AY	EDINSON ANDRES ARIZA	4.438.346	1.160.000	X	X	X	X	X	X	X	X	X	X	X	X	X	X	X	15				
7	AY	HECTOR MANUEL MEZA ROJAS	3.907.190	1.160.000	X	X	X	X	X	X	X	X	X	X	X	X	X	X	X	4				
8	AY	JAIMÉ ALBERTO LLANO MEDINA	3.132.681	1.160.000	X	X	X	X	X	X	X	X	X	X	X	X	X	X	X	15				
9	AY	JOSE ISAIAS ESCALANTE OROZCO	10.182.492	1.160.000	X	X	X	X	X	X	X	X	X	X	X	X	X	X	X	15				
10	AY	JORGE GUTIERREZ SUAREZ	3.131.348	1.160.000	X	X	X	X	X	X	X	X	X	X	X	X	X	X	X	15				
11	OF	JORGE MARIO VALENCIA CARMONA	75.067.045	1.900.000	X	X	X	X	X	X	X	X	X	X	X	X	X	X	X	15				
12	AY	JUAN SEBASTIAN VALENCIA RAMOS	1.054.538.887	1.160.000	X	X	X	X	X	X	X	X	X	X	X	X	X	X	X	15				
13	OF	JULIAN ANDRES PARDO RODRIGUEZ	1.054.542.410	1.900.000	X	X	X	X	X	X	X	X	X	X	X	X	X	X	X	15				
14	AY	LEONARDO FABIO SERPA	4.438.980	1.160.000	X	X	X	X	X	X	X	X	X	X	X	X	X	X	X	7				
15	AY	LUIS FERNANDO PALACIO CAICEDO	10.173.809	1.160.000	X	X	X	X	X	X	X	X	X	X	X	X	X	X	X	15				
16	AY	OMAR MEJIA TORRES	10.164.470	1.160.000	X	X	X	X	X	X	X	X	X	X	X	X	X	X	X	11				
17	AY	NELSON ENRIQUE GALINDO ROJAS	80.323.154	1.160.000	X	X	X	X	X	X	X	X	X	X	X	X	X	X	X	15				
18	AY	YOLLYAN FERLEY VILLA OSPINA	1.007.376.790	1.160.000	X	X	X	X	X	X	X	X	X	X	X	X	X	X	X	15				
19	AY	WALTER ALBERTO VILLEGAS	1.054.540.570	1.160.000	X	X	X	X	X	X	X	X	X	X	X	X	X	X	X	15				

Consultas > Transacciones a Través del Portal

### Comprobante de Transacción

#### Descripción de la transacción:

**Empresa:** CONSTRUTOP INGENIERIA SAS  
**Usuario:** ALVARO CASTANO PINEDA

#### Origen de los fondos:

**Tipo de producto:** CUENTA CORRIENTE  
**Número de producto:** \*\*\*\*\*6517

#### Destino de los fondos:

**Transacción:** Pago de Nóminas  
**Monto:** \$ 12.673.000,00  
**Descripción:** Pago de Nóminas

**Fecha:** 30/11/2023  
**Hora:** 17:47:14

**Número de documento:** 55918800

Registros 1 al 19

Total Registros: 19

Banco	Tipo Destino	Número Destino	Titular	Valor	Estado	Motivo
DAVIENDA	DAVIPLATA	*****0332	CARLOS EDGAR RAMIREZ	\$ 1.026.000,00	Pago Exitoso	
DAVIENDA	DAVIPLATA	*****7750	YOLLYAN FERLEY VILLA OSPINA	\$ 645.000,00	Pago Exitoso	
DAVIENDA	CUENTA DE AHORROS	*****5913	BRAYAN ANDRES QUINTERO CADENA	\$ 737.000,00	Pago Exitoso	
DAVIENDA	CUENTA DE AHORROS	*****4889	BREIMER HERNANDO MURILLO PINILLO	\$ 645.000,00	Pago Exitoso	
DAVIENDA	CUENTA DE AHORROS	*****5775	CARLOS ALBERTO MORALES GUTIERREZ	\$ 645.000,00	Pago Exitoso	
DAVIENDA	CUENTA DE AHORROS FIJODIARIO	*****8433	DIEGO HERNAN GIRALDO GONZALEZ	\$ 645.000,00	Pago Exitoso	
DAVIENDA	CUENTA DE AHORROS	*****6611	EDISON ANDRES ARIZA	\$ 645.000,00	Pago Exitoso	
DAVIENDA	CUENTA DE AHORROS	*****4878	HECTOR MANUEL MEZA ROJAS	\$ 162.000,00	Pago Exitoso	
DAVIENDA	CUENTA DE AHORROS FIJODIARIO	*****6111	JAIME ALBERTO LLANO MEDINA	\$ 645.000,00	Pago Exitoso	
DAVIENDA	CUENTA DE AHORROS	*****0273	JOSE ISAIAS ESCALANTE OROZCO	\$ 645.000,00	Pago Exitoso	
DAVIENDA	CUENTA DE AHORROS FIJODIARIO	*****5272	JORGE GUTIERREZ SUAREZ	\$ 645.000,00	Pago Exitoso	
DAVIENDA	CUENTA DE AHORROS	*****4274	JORGE MARIO VALENCIA CARMONA	\$ 1.134.000,00	Pago Exitoso	
DAVIENDA	CUENTA DE AHORROS	*****1801	JUAN SEBASTIAN VALENCIA RAMOS	\$ 645.000,00	Pago Exitoso	
DAVIENDA	CUENTA DE AHORROS FIJODIARIO	*****7024	JULIAN ANDRES PARDO RODRIGUEZ	\$ 1.067.000,00	Pago Exitoso	
DAVIENDA	CUENTA DE AHORROS	*****6067	LEONARDO FABIO SERPA	\$ 323.000,00	Pago Exitoso	
DAVIENDA	CUENTA DE AHORROS FIJODIARIO	*****6176	LUIS FERNANDO PALACIO CAICEDO	\$ 645.000,00	Pago Exitoso	
DAVIENDA	CUENTA DE AHORROS FIJODIARIO	*****4090	OMAR MEJIA TORRES	\$ 484.000,00	Pago Exitoso	
DAVIENDA	CUENTA DE AHORROS	*****5578	NELSON ENRIQUE GALINDO ROJAS	\$ 645.000,00	Pago Exitoso	
DAVIENDA	CUENTA DE AHORROS FIJODIARIO	*****3098	WALTER ALBERTO VILLEGAS	\$ 645.000,00	Pago Exitoso	

<< Primero < Atrás 1 de 1 > Siguiente > Último >>

Formatos de descarga: EXCEL

- Saldos Consolidados
- Transacciones a Través del Portal
- Movimientos y Extractos
- Detalle de Saldos por Producto
- Chequeras
- Cheques Devueltos
- Certificaciones y Paz y Salvos
- Planes Institucionales

CONSULTE AQUÍ COMO VER SUS MOVIMIENTOS

CONSULTE AQUÍ COMO VER SUS MOVIMIENTOS

ISU BANCO DIGITAL A UN CLIC!

¡Sigue recibiendo el dinero en tu cuenta de ahorros!

¡Comienza ahora haciendo clic aquí!

 F-GC-20 Versión 3 Junio 2019	<b>GESTIÓN DE CONTRATACIÓN</b>	
	<b>INFORME DE SUPERVISIÓN CONTRATOS DE OBRA CIVIL</b>	

Informe Número	01	Fecha del informe	29/11/2023	Acta parcial	X	Acta final	
----------------	----	-------------------	------------	--------------	---	------------	--

Número del contrato	238 de 2023
Objeto:	REPOSICION RED DE ALCANTARILLADO EN LA CARRERA 7 CALLES 44 A 45 BARRIO LAS FERIAS , REPOSICION RED DE ALCANTARILLADO EN LA CARRERA 8 CALLE 20 A 21, REPOSICION RED DE ALCANTARILLADO EN LA CALLE 13 ENTRE CARRERAS 8 Y 9, REPOSICION EMISARIO FINAL MESETA DORADA EN EL MUNICIPIO DE LA DORADA CALDAS
Nombre Contratista:	CONSTRUTOP INGENIERIA S.A.S
Fecha del contrato:	04/07/2023
Plazo de ejecución:	120 DIAS CALENDARIO CONTADOS DESDE LA SUSCRIPCION DEL ACTA DE INICIO
Valor inicial:	Seiscientos veintiún millones doscientos veintinueve mil cuatrocientos noventa y dos (\$621.229.492)
Valor ejecutado:	\$ 45.792.698
Valor no ejecutado:	\$ 575.436.794
Fecha de iniciación:	2 DE NOVIEMBRE DE 2023
Fecha de terminación inicial:	01 DE MARZO DE 2024
Supervisor:	OSCAR LEONARDO GARCIA CARDOZO

## 1. AVANCE DEL CONTRATO

### 1.1. Avance físico

Avance físico del periodo	7,25%
Avance físico Acumulado	7,25%

### 1.2. Informe de actividades (Se anexa resumen de ejecución de la obra)

En el municipio de La Dorada, Caldas en el barrio Alfonso López, sobre la calle 40 se realizó la socialización y actas de vecindad para dar inicio al contrato 239-2023.

- 02 DE NOVIEMBRE: Recorrido entre personal del contratista, contratista de obra, supervisor de zona, para entrega de la obra a ejecutar.
- 02 DE NOVIEMBRE : inicio de ejecución de obras en el sector de la Variante.



- 8 DE NOVIEMBRE: se inician a instalar la tubería.
- 15 DE NOVIEMBRE: se inician a ejecutar las obras de construcción de pozos de inspección.

INSTALACIÓN DE TUBERÍA		
SECCIONAL	SERVICIO	KILÓMETROS
LA DORADA	ALCANTARILLADO	0.190

### 1.3. Avance en tiempo

Plazo de ejecución:	120
Tiempo total transcurrido:	50
Avance Porcentual:	41.66%

### 1.4. Registro fotográfico (puede presentarse como anexo, o incluirlo en el informe)

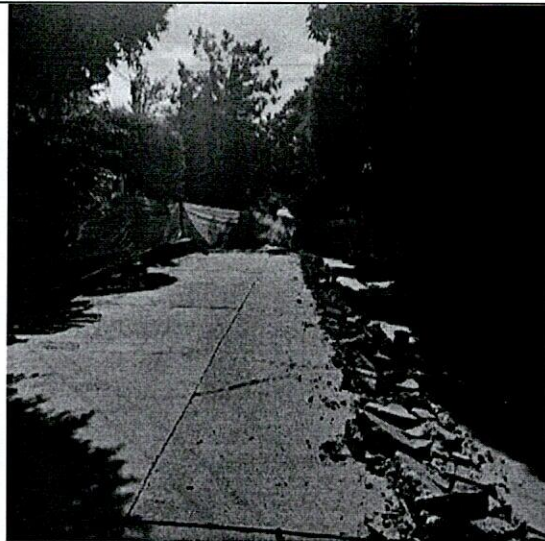

**FOTO 1.** Cerramiento en polisombra yute verde de H=2m.



**FOTO 2.** Cerramiento en polisombra yute verde de H=2m.



**FOTO 3.** Demolición de pavimento en concreto hidráulico.



**FOTO 4.** Demolición de pavimento en concreto hidráulico



**FOTO 5.** Excavación en zanja - Material común 0,0 a 2,0 Mts



**FOTO 6.** Excavación en zanja - Material común 0,0 a 2,0 Mts



**FOTO 7.** Instalación de tubería PVC corrugada para alcantarillado



**FOTO 8.** Instalación de tubería PVC corrugada para alcantarillado

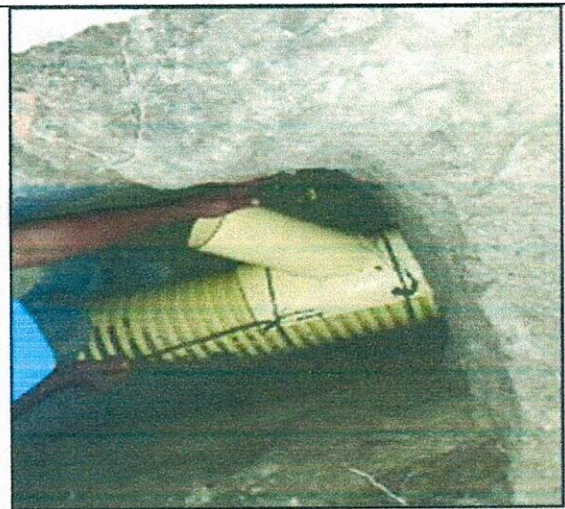

**FOTO 9.** Instalación empalme para PVC corrugada para domiciliaria de alcantarillado.



**FOTO 10.** Instalación empalme para PVC corrugada para domiciliaria de alcantarillado.



**FOTO 11.** Caja de inspección domiciliaria de 0,50m x 0,50m en concreto 3000 psi (incluye base, cañuela y tapa en concreto).



**FOTO 12.** Caja de inspección domiciliaria de 0,50m x 0,50m en concreto 3000 psi (incluye base, cañuela y tapa en concreto).

### 1.5. Problemáticas con la obra

En general se presentaron fuertes precipitaciones que afectaron en alguna forma, la normal ejecución de actividades en las zonas a intervenir en el contrato 239 de La Dorada donde se desarrolla el contrato de obra.

### 1.6. Avance financiero

Inversión Contratada:	\$ 621,229,492
Inversión ejecutada en el periodo:	\$ 45,792,698.00
Porcentaje ejecutado en el periodo:	7.25%
Inversión total ejecutada:	\$ 45,792,698.00
Porcentaje total ejecutado:	7.25%

## 2. CONTROL SOBRE PÓLIZAS VIGENTES (para el acta final relacione la ampliación de las pólizas de estabilidad y calidad de la obra)

GARANTÍAS	ASEGURADORA	No. PÓLIZA	FECHA INICIAL	FECHA FINAL	VR. ASEGURADO
CUMPLIMIENTO	SEGUROS DEL ESTADO S.A.S	42-45-101058233	25/10/2023	25/05/2024	\$186.368.847,60
SALARIOS Y PRESTACIONES SOCIALES	SEGUROS DEL ESTADO S.A.S	42-45-101058233	25/10/2023	25/02/2027	\$124.245.898,40
ESTABILIDAD Y CALIDAD DE LA OBRA	SEGUROS DEL ESTADO S.A.S	42-45-101058233	5 AÑOS	5 AÑOS	\$124.245.898,40



F-GC-20  
Versión 3  
Junio 2019

## GESTIÓN DE CONTRATACIÓN

### INFORME DE SUPERVISIÓN CONTRATOS DE OBRA CIVIL

3. CONTROL DEL CUMPLIMIENTO DE LA SEGURIDAD SOCIAL INTEGRAL (Verifique afiliación o pagos aportados y señale con una X)

NOMBRE DEL TRABAJADOR	ARP	EPS	AFP	PARAFISCALES	FIC
BRAYAN ANDRES QUINTERO CADENA	X	X	X	X	X
BREIMER HERNANDO MUNERA PINILLO	X	X	X	X	X
CARLOS ALBERTO MORALES GUTIERREZ	X	X	X	X	X
CARLOS EDGAR GARCIA RAMIREZ	X	X	X	X	X
DIEGO HERNAN GIRALDO GONZALEZ	X	X	X	X	X
EDISON ANDRES ARIZA	X	X	X	X	X
FERNANDO DEVIA CHAVES	X	X	X	X	X
HECTOR MANUEL MEZA ROJAS	X	X	X	X	X
JAIME ALBERTO LLANO MEDINA	X	X	X	X	X
JOSE ISAIAS ESCLANTE OROZCO	X	X	X	X	X
JORGE GUTIERREZ SUAREZ	X	X	X	X	X
JORGE MARIO VALENCIA	X	X	X	X	X
JUAN SEBASTIAN VALENCIA RAMOS	X	X	X	X	X
JULIAN ANDRES PARDO RODRIGUEZ	X	X	X	X	X
LEONARDO FABIO SERPA	X	X	X	X	X
LUIS FERNANDO PALACIO CAICEDO	X	X	X	X	X
OMAR MEJIA TORRES	X	X	X	X	X
NELSON ENRIQUE GALINDO ROJAS	X	X	X	X	X
YOLLYAN FERLEY VILLA OSPINA	X	X	X	X	X
WALTER ALBERTO VILLEGAS	X	X	X	X	X

4. CONTROL PAGO SEGURIDAD SOCIAL DEL CONTRATISTA (Persona natural)



F-GC-20  
Versión 3  
Junio 2019

GESTIÓN DE CONTRATACIÓN

INFORME DE SUPERVISIÓN CONTRATOS DE OBRA CIVIL

5. CONTROL DE SEGURIDAD INDUSTRIAL Y DOTACIÓN (Para los casos donde verifique el incumplimiento de algún ítem, debe anexar la comunicación enviada al contratista notificando la situación)

Fecha de inspección	CASCO	OVEROL	GUANTES	BOTAS	CARNET	CHALECO	SEÑALIZACIÓN	CAPACITACIÓN SOBRE EL USOS DE LAOS ELEMENTOS DE PROTECCIÓN PERSONAL
31/10/2023	A	A	A	A	A	A	A	A
27/11/2023	A	A	A	A	A	A	A	A

Convenciones: A:adecuada - D:deficiente - N/U: No usan - N/A: No aplica

6. MEMORIA DE CÁLCULO DE CANTIDADES DE OBRA A PAGAR (Anexar Relación)

7. IMPACTO SOCIAL DE LA OBRA

7.1. EMPLEOS GENERADOS

Personal Contratista de Construcción		Local	Externa	Subtotal
Mano de Obra Calificada	Indígenas	0	0	0
	Negritudes	0	0	0
	Madres cabeza de familia	0	0	0
	Personal con limitaciones físicas	0	0	0
Mano de Obra No Calificada	Indígenas	0	0	0
	Negritudes	0	0	0
	Madres cabeza de familia	0	0	0
	Personal con limitaciones físicas	0	0	0
<b>TOTALES</b>		<b>0</b>	<b>0</b>	<b>0</b>
Personal Interventoría		Local	Externa	Subtotal
Mano de Obra Calificada	Indígenas	0	0	0
	Negritudes	0	0	0
	Madres cabeza de familia	0	0	0
	Personal con limitaciones físicas	0	0	0
Mano de Obra No Calificada	Indígenas	0	0	0



F-GC-20  
Versión 3  
Junio 2019

## GESTIÓN DE CONTRATACIÓN

### INFORME DE SUPERVISIÓN CONTRATOS DE OBRA CIVIL

	Negritudes	0	0	0
	Madres cabeza de familia	0	0	0
	Personal con limitaciones físicas	0	0	0
<b>TOTALES</b>		<b>0</b>	<b>0</b>	<b>0</b>

#### 7.2. POBLACIÓN BENEFICIADA

Habitantes y suscriptores del municipio de La Dorada, Caldas.

#### 8. DOCUMENTOS ANEXOS

DOCUMENTO	SI	N/A
Acta de entorno		X
Acta de veeduría	X	
Acta de convenio de precios	X	
Plan de manejo ambiental		X
Ensayos de laboratorio	X	
Acta de suspensión y reanudación (Con la respectiva justificación)		X
Bitácora de la obra	X	
Actualización de la póliza de calidad o estabilidad con la fecha del acta de liquidación.		X
Paz y Salvo oficina de trabajo.		X
Paz y salvo del contratista donde conste que pago la seguridad social integral y parafiscales de los trabajadores a cargo en la obra.		X
Relación de todas las domiciliarias que se reconstruyan en donde se indique el suscriptor, el número del contador, la dirección, la autorización del propietario para esta reposición y las cantidades de obra de cada una y el valor.	X	
Memoria de cálculo de cantidades de obra a pagar	X	

Calificación entrega de la obra: Excelente 4 – Buena 3 – Regular 2 – Mala 1      4

**OSCAR LEONARDO GARCIA CARDOZO**

NOMBRE DEL SUPERVISOR

  
FIRMA DEL SUPERVISOR



FAL-07  
Versión 01  
Año 2016

SERVICIO DE ALCANTARILLADO

TRAZABILIDAD DE TUBERIAS - ALCANTARILLADO

CONTRATO No		238 DE 2023		MUNICIPIO		LA DORADA											
ID TRAMO	TIPO DE ALCANTARILLADO	COMPONENTE DE RED	DIRECCION DE INSTALACION DE LA TUBERIA	DIAMETRO	LONGI(m)	MATERIAL	TIPO DE INSTALACION	CERTIFICACION DE TUBERIA	NUMERO DE CERTIFICACION DE PRODUCTO	ORGANISMO CERTIFICADOR	#LOTE	FABRICANTE	NIT	FECHA DE INSTALACION	DIAMETRO DE LA TUBERIA ANTERIOR	MATERIAL TUBERIA ANTERIOR	LONGITUD TUBERIA ANTERIOR (m)
CBA 8 CALLE 20 A 21	SANTARIO	RED MENOR DE ALCANTARILLADO	RED MENOR DE ALCANTARILLADO	12"	45,3	PVC	Instalación con apertura de zanja				9190523			20/10/2023	10"	CONCRETO	45,2

NOMBRE SUPERVISOR o INTERVENTOR	OSCAR LEONARDO GARCIA CARDOZO	NOMBRE CONTRATISTA	CONSTRUTOR INGENIERIA LTDA
FIRMA SUPERVISOR o INTERVENTOR		FIRMA CONTRATISTA	

VISTO BUENO DE RECIBIDO DE LA INFORMACION - COORDINADOR ACUEDUCTO







**2 REPOSICION RED DE ALCANTARILLADO EN LA CARRERA 7 CALLES 44 A 45 BARRIO LAS FERIAS MUNICIPIO DE LA DORADA**

ITEM	CONDICIONES CONTRACTUALES				OBRA A EJECUTAR				ACUMULADO PRESENTE ACTA			
	DESCRIPCION	UN	CANTIDAD	VAL UNITARIO	VR. TOTAL	CANTIDAD	VR. TOTAL	CANTIDAD	VR. TOTAL	CANTIDAD	VR. TOTAL	% EJECUTADO
1.1	PRELIMINARES											
1.1	Localización y replanteo de redes (incl levantamiento del sector y plano record).	m2	115	\$ 71 477	\$ 8 219 255	0,00	\$ -	0,00	\$ -	0,00	\$ -	0%
1.2	Cerramiento en polibomba Yate verde de H=2m, paralelos en gauda y Cota Plástica	m2	230	\$ 19 521	\$ 4 489 830	0,00	\$ -	0,00	\$ -	0,00	\$ -	0%
1.3	Instalación de valla profilé industrial 2x4	un	1	\$ 1 128 112	\$ 1 128 112	0,00	\$ -	0,00	\$ -	0,00	\$ -	0%
1.4	Sabalinización reglamentaria Vehículos en lavena soportada en base de concreto	und	0,00	\$ 222 849	\$ -	0,00	\$ -	0,00	\$ -	0,00	\$ -	0%
2	DEMOLICIONES VARIAS											
2.1	Demolicion de concreto	m3	41,40	\$ 118 509	\$ 4 897 673	0,00	\$ -	0,00	\$ -	0,00	\$ -	0%
2.2	Corte con disco	m	404,00	\$ 10 844	\$ 4 381 056	0,00	\$ -	0,00	\$ -	0,00	\$ -	0%
3	SOBRECARREOS											
3.1	Retiro de sobrantes en vehículo Automotor	m3	184,20	\$ 46 278	\$ 8 522 979	0,00	\$ -	0,00	\$ -	0,00	\$ -	0%
4	EXCAVACIONES											
4.1	Excavaciones en zanja - material Común 0 a 2 m	m3	238,00	\$ 37 750	\$ 8 984 500	0,00	\$ -	0,00	\$ -	0,00	\$ -	0%
4.4	Estribo horizontal / vertical tipo 1	m	0,00	\$ 44 657	\$ -	0,00	\$ -	0,00	\$ -	0,00	\$ -	#DIV/0!
5	RELLENOS COMPACTADOS											
5.1	Rellenos compactos con material seleccionados de excavación	m3	142,80	\$ 31 745	\$ 4 533 189	0,00	\$ -	0,00	\$ -	0,00	\$ -	0%
5.2	Rellenos compactos con material seleccionados de excavación	m3	85,20	\$ 87 208	\$ 7 438 122	0,00	\$ -	0,00	\$ -	0,00	\$ -	0%
6	SUSTITUCIONES BASES Y SUBBASES COMPACTOS											
6.1	Afirmado para andenes y zonas áreas verdes E=0,10 m compactos con gral	m3	30,00	\$ 101 963	\$ 3 058 890	0,00	\$ -	0,00	\$ -	0,00	\$ -	0%
6.2	Sub-base tipo INVAAS Inlaye Proctor modificado, Densidad.	m3	83,25	\$ 268 305	\$ 22 338 791	0,00	\$ -	0,00	\$ -	0,00	\$ -	0%
6.3	Compactación con media mecánica	m3	58,00	\$ 101 963	\$ 5 913 255	0,00	\$ -	0,00	\$ -	0,00	\$ -	0%
7	INSTALACION DE REDES											
7.1	Instalacion tuberia corrugada PVC-S de 160 mm (6"), incluye manepo de aguas su zanja	m	84,00	\$ 14 278	\$ 1 199 100	0,00	\$ -	0,00	\$ -	0,00	\$ -	0%
7.2	Instalacion tubería corrugada PVC-S de 450 mm (18"), incluye manepo de aguas su zanja	m	120,00	\$ 32 628	\$ 3 915 360	0,00	\$ -	0,00	\$ -	0,00	\$ -	0%
7.3	Empalmes a Colina de 1,20 m	Und	4,00	\$ 108 041	\$ 424 164	0,00	\$ -	0,00	\$ -	0,00	\$ -	#DIV/0!
7.4	Empalmes a Colina de 1,20 m	Und	2,00	\$ 174 259	\$ 348 518	0,00	\$ -	0,00	\$ -	0,00	\$ -	0%
7.5	Grapas para conexiones 20"-Concreto, 21 Mm	Und	2,00	\$ 174 259	\$ 348 518	0,00	\$ -	0,00	\$ -	0,00	\$ -	0%
7.6	Grapas para conexiones 20"-Concreto, 21 Mm	Und	3,00	\$ 165 873	\$ 497 619	0,00	\$ -	0,00	\$ -	0,00	\$ -	0%
7.8	Base para tuberías D=1,20 m en concreto, 3000 psi	Und	1,00	\$ 887 304	\$ 887 304	0,00	\$ -	0,00	\$ -	0,00	\$ -	0%
7.9	Chala de impenetración de 0,50 x 0,50 x 0,80, incluye tapa reforzada	Und	40,00	\$ 573 840	\$ 22 953 600	0,00	\$ -	0,00	\$ -	0,00	\$ -	0%
7.9	Instalacion de silla, var de 18 x 8"	Und	40,00	\$ 87 878	\$ 3 515 120	0,00	\$ -	0,00	\$ -	0,00	\$ -	0%
9	OBRAAS EN CONCRETO											
9.1	Pavimento en riglo de MR 42 Pí de espesor 0,18 m obra incluye Adquisición, Ancho, ensayo de laboratorios	m3	43,54	\$ 1 080 803	\$ 47 060 803	0,00	\$ -	0,00	\$ -	0,00	\$ -	0%
10	TRABAJOS DE SOCIALIZACION											
10.1	Trabajos de Socializado el proceso dominiante y socialización de la obra contratada.	mes	1,00	\$ 4 119 093	\$ 4 119 093	0,00	\$ -	0,00	\$ -	0,00	\$ -	0%
10.2	Trabajos de Socializado el proceso dominiante y socialización de la obra contratada.	mes	1,00	\$ 2 400 133	\$ 2 400 133	0,00	\$ -	0,00	\$ -	0,00	\$ -	0%
<b>COSTO TOTAL</b>					<b>\$ 184 190 843</b>	<b>0,00</b>	<b>\$ -</b>	<b>0,00</b>	<b>\$ -</b>	<b>0,00</b>	<b>\$ -</b>	<b>0%</b>
<b>ADMINISTRACION</b>					<b>28%</b>	<b>0,00</b>	<b>\$ -</b>	<b>0,00</b>	<b>\$ -</b>	<b>0,00</b>	<b>\$ -</b>	<b>0%</b>
<b>UTILIDADES</b>					<b>5%</b>	<b>0,00</b>	<b>\$ -</b>	<b>0,00</b>	<b>\$ -</b>	<b>0,00</b>	<b>\$ -</b>	<b>0%</b>
<b>SUMA ANTES DE IVA</b>					<b>6 083 309,00</b>	<b>0,00</b>	<b>\$ -</b>	<b>0,00</b>	<b>\$ -</b>	<b>0,00</b>	<b>\$ -</b>	<b>0%</b>
<b>IVA SOBRE UTILIDADES</b>					<b>183 038,97,00</b>	<b>0,00</b>	<b>\$ -</b>	<b>0,00</b>	<b>\$ -</b>	<b>0,00</b>	<b>\$ -</b>	<b>0%</b>
<b>IVA SOBRE UTILIDADES</b>					<b>1 183 846,00</b>	<b>0,00</b>	<b>\$ -</b>	<b>0,00</b>	<b>\$ -</b>	<b>0,00</b>	<b>\$ -</b>	<b>0%</b>
<b>VALGR TOTAL OBRA INCLUYE A.L.U. E IVA SOBRE LA UTILIDAD</b>					<b>184 190 843,00</b>	<b>0,00</b>	<b>\$ -</b>	<b>0,00</b>	<b>\$ -</b>	<b>0,00</b>	<b>\$ -</b>	<b>0%</b>

**3 REPOSICION RED ALCANTARILLADO EN LA CARRERA 8 CALLE 20 A 21 EN EL MUNICIPIO DE LA DORADA**

ITEM	CONDICIONES CONTRACTUALES				OBRA A EJECUTAR				ACUMULADO PRESENTE ACTA			
	DESCRIPCION	UN	CANTIDAD	VAL UNITARIO	VR. TOTAL	CANTIDAD	VR. TOTAL	CANTIDAD	VR. TOTAL	CANTIDAD	VR. TOTAL	% EJECUTADO
1.1	PRELIMINARES											
1.1	Localización y replanteo de redes (incl levantamiento del sector y plano record).	m2	100	\$ 71 477	\$ 7 147 700	0,00	\$ -	98,00	\$ 7 327 748,00	98,00	\$ 7 327 748,00	88%
1.2	Cerramiento en polibomba Yate verde de H=2m, paralelos en gauda y Cota Plástica	m2	200	\$ 19 521	\$ 3 904 200	0,00	\$ -	208,00	\$ 4 021 328,00	208,00	\$ 4 021 328,00	103%
1.3	Instalación de valla profilé industrial 2x4	un	1	\$ 1 128 112	\$ 1 128 112	0,00	\$ -	1,00	\$ 1 128 112,00	1,00	\$ 1 128 112,00	100%
1.4	Sabalinización reglamentaria Vehículos en lavena soportada en base de concreto	und	2,00	\$ 222 849	\$ 445 698	0,00	\$ -	2,00	\$ 445 698,00	2,00	\$ 445 698,00	100%
2	DEMOLICIONES VARIAS											
2.1	Demolicion de concreto	m3	24,42	\$ 111 000	\$ 2 708 400	0,00	\$ -	6,08	\$ 676 228,00	6,08	\$ 676 228,00	25%
2.2	Corte con disco abrasivo	m	342	\$ 10 844	\$ 3 710 748	0,00	\$ -	185,20	\$ 2 136 289,00	185,20	\$ 2 136 289,00	57%
3	SOBRECARREOS											
3.1	Retiro de sobrantes en vehículo Automotor	m3	185,24	\$ 46 278	\$ 8 592 522	0,00	\$ -	5,85	\$ 268 414,00	5,85	\$ 268 414,00	3%
4	EXCAVACIONES											
4.1	Excavaciones en zanja - material Común 0 a 2 m	m3	289,2	\$ 37 750	\$ 10 924 556	0,00	\$ -	89,41	\$ 3 752 728,00	89,41	\$ 3 752 728,00	31%
5	RELLENOS COMPACTADOS											
5.1	Rellenos compactos con material seleccionados de excavación	m3	241,39	\$ 31 745	\$ 7 664 689	0,00	\$ -	81,25	\$ 2 624 381,00	81,25	\$ 2 624 381,00	28%
5.2	Rellenos compactos con material seleccionados de excavación	m3	24,00	\$ 87 208	\$ 2 113 000	0,00	\$ -	0,00	\$ -	0,00	\$ -	0%
6	SUSTITUCIONES BASES Y SUBBASES COMPACTOS											
6.1	Afirmado para andenes y zonas áreas verdes E=0,10 m compactos con gral	m3	5,00	\$ 101 963	\$ 509 815	0,00	\$ -	0,00	\$ -	0,00	\$ -	0%
6.2	Sub-base tipo INVAAS Inlaye Proctor modificado, Densidad.	m3	43,40	\$ 268 305	\$ 11 644 637	0,00	\$ -	0,00	\$ -	0,00	\$ -	0%

6.3	Sustitucion en arena limpia para tuberías	m3	24.00	\$101.213	\$ 2.429.112	0.00	\$	21.20	\$ 2.145.716.0	21.20	\$ 2.145.716.0	85%
<b>7</b>	<b>ALCANTARILLADOS</b>											
7.1	Instalación tubería corrugada PVC-S de 160 mm (6"), incluye manejo de aguas en zanjas.	m	138.00	\$14.170	\$ 1.955.460	0.00	\$	0.00	\$	0.00	\$	0%
7.2	Instalación tubería corrugada PVC-S de 315 mm (12"), incluye manejo de aguas en zanjas.	m	100.00	\$34.112	\$ 3.411.200	0.00	\$	45.30	\$ 1.545.274.0	45.30	\$ 1.545.274.0	45%
7.4	Empalmes a Chicanas de 1.20 m	Und	2.00	\$105.261	\$ 210.522	0.00	\$	0.00	\$	0.00	\$	100%
7.5	Empalmes a Culebras de Inspeccion	Und	4.00	\$70.174	\$ 280.696	0.00	\$	0.00	\$	0.00	\$	0%
7.6	Camarines de Inspección D=1.20 Concreto 21 Mpa	m	4.00	\$732.779	\$ 2.931.116	0.00	\$	0.00	\$	0.00	\$	0%
7.8	Base para cámara D=1.20 m en concreto 3000 psi	Und	2.00	\$614.023	\$ 1.228.046	0.00	\$	0.00	\$	0.00	\$	0%
7.9	Sumidero e Instalación Tapa Du160mm en HF	Und	23.00	\$573.944	\$ 13.191.420	0.00	\$	10.00	\$ 5.735.400.0	10.00	\$ 5.735.400.0	43%
8	Cajas de Inspección de 0.50' x 0.50' x 0.80', Incluye tapa reforzada	Und	23.00	\$273.540	\$ 6.271.230	0.00	\$	10.00	\$ 623.730.0	10.00	\$ 623.730.0	43%
8.1	Cajas de Inspección de 1.2' x 6'	Und	23.00	\$62.373	\$ 1.434.579	0.00	\$	0.00	\$	0.00	\$	0%
<b>9</b>	<b>OBRAS EN CONCRETO</b>											
9.1	Obras en sitio de MIR 42 Pui de espesor 0.18 en obra incluye Acierente, Anclaje, ensayos de laboratorios	m3	29.30	\$1.072.863	\$ 31.424.589	0.00	\$	0.00	\$	0.00	\$	0%
<b>COSTO TOTAL</b>					<b>\$ 83.328.785</b>		<b>\$</b>		<b>\$ 25.382.542</b>		<b>\$ 25.382.542</b>	
<b>ADMINISTRACION</b>												
<b>UTILIDADES</b>					<b>29%</b>							
<b>SUMA ANTES DE IVA</b>					<b>\$ 4.186.439.00</b>		<b>0.00</b>		<b>\$ 10.794.029</b>		<b>\$ 10.794.029</b>	
<b>IVA SOBRE UTILIDADES</b>					<b>5%</b>							
<b>IVA SOBRE UTILIDADES</b>					<b>\$ 111.660.572.00</b>		<b>0.00</b>		<b>\$ 939.701.00</b>		<b>\$ 939.701.00</b>	
<b>VALOR TOTAL OBRA INCLUYE A.I.U. E IVA SOBRE LA UTILIDAD</b>					<b>19%</b>				<b>\$ 25.183.998.00</b>		<b>\$ 25.183.998.00</b>	
<b>VALOR TOTAL OBRA INCLUYE A.I.U. E IVA SOBRE LA UTILIDAD</b>							<b>0.00</b>		<b>\$ 25.183.998.00</b>		<b>\$ 25.183.998.00</b>	

### REPOSICION RED DE ALCANTARILLADO EN LA CALLE 13 ENTRE CARRERAS 8 Y 9 EN LA DORADA

ITEM	DESCRIPCION	UN	CANTIDAD	VR UNITARIO	VR TOTAL	ACUMULADO ACTA ANTERIOR			PRESENTE ACTA			ACUMULADO PRESENTE ACTA		
						CANTIDAD	VR TOTAL	% EJECUTADO	CANTIDAD	VR TOTAL	% EJECUTADO	CANTIDAD	VR TOTAL	% EJECUTADO
1.1	Localización y replanteo de redes (nivel levantamiento del sector y plano record)	m	100.00	\$8.250	\$ 825.000	0.00	\$	0.00	\$	0.00	\$	0%		
1.2	Carramiento en polsombra Yute verde de H=2m, paralelos en guasita y Cinta Plástica.	m	200.00	\$19.519	\$ 3.903.800	0.00	\$	202.20	\$ 3.945.741.8	202.20	\$ 3.945.742.0	101%		
1.3	Valla alabava a la Oera de 4 x 2m	und	1.00	\$1.128.111	\$ 1.128.111	0.00	\$	1.00	\$ 1.128.111.0	1.00	\$ 1.128.111.0	100%		
1.4	Señalización reglamentaria Vertical en lamina soportada en base de concreto	und	6.00	\$236.350	\$ 1.418.100	0.00	\$	6.00	\$ 1.418.100.0	6.00	\$ 1.418.100.0	100%		
<b>2</b>	<b>DEMODIFICACIONES VARIAS</b>													
2.1	Corte con disco abrasivo	m	290.00	\$10.944	\$ 3.173.760	0.00	\$	192.20	\$ 2.103.436.8	192.20	\$ 2.103.437.0	66%		
2.2	Demolicion de concreto	m3	36.25	\$88.674	\$ 3.211.781	0.00	\$	13.45	\$ 1.192.665.3	13.45	\$ 1.192.665.0	35%		
2.4	Demolicion de Andenes y Sardinia en concreto hidrúlico	m3	0.96	\$119.750	\$ 114.960	0.00	\$	0.00	\$	0.00	\$	0%		
<b>3</b>	<b>SOBRECARGAREOS</b>													
3.1	Retiro de sobrecargas en vehículo Autorizador	m3	176.02	\$46.976	\$ 8.168.716	0.00	\$	5.78	\$ 271.521.3	5.78	\$ 271.521.0	3%		
<b>4</b>	<b>EXCAVACIONES</b>													
4.1	Excavaciones en zanja - material Común 0 a 2 m	m3	169.20	\$37.750	\$ 6.381.500	0.00	\$	67.07	\$ 2.531.892.5	67.07	\$ 2.531.893.0	42%		
<b>5</b>	<b>RELLENOS COMPACTADOS</b>													
5.1	Relenos compactos con material seleccionado de excavación	m3	64.08	\$31.745	\$ 2.034.220	0.00	\$	0.00	\$	0.00	\$	0%		
5.2	Relenos compactos con material común de canchales prestigioso	m3	128.16	\$91.450	\$ 11.729.232	0.00	\$	0.00	\$	0.00	\$	0%		
<b>6</b>	<b>SUSTITUCIONES: BASES Y SUBBASES COMPACTOS</b>													
6.1	Afirmado para andenes y zonas duras varias E=0.10 m compactos con arena con medio mecánico	m3	10.00	\$91.450	\$ 914.500	0.00	\$	0.00	\$	0.00	\$	0%		
6.2	Sub-base tipo INVIAS incluye Proctor modificado, Densidad Compactos con medio mecánico	m3	57.00	\$207.781	\$ 11.825.517	0.00	\$	0.00	\$	0.00	\$	0%		
6.3	Sustitucion en arena limpia para tuberías	m3	40.00	\$173.181	\$ 6.931.240	0.00	\$	0.00	\$	0.00	\$	0%		
<b>7</b>	<b>ALCANTARILLADOS</b>													
7.1	Instalación tubería corrugada PVC-S de 160 mm (6"), incluye manejo de aguas en zanjas	m	150.00	\$17.052	\$ 2.557.800	0.00	\$	0.00	\$	0.00	\$	0%		
7.2	Instalación tubería corrugada PVC-S de 365 mm (14"), incluye manejo de aguas en zanjas	m	100.00	\$39.788	\$ 3.978.800	0.00	\$	41.30	\$ 1.643.244.4	41.30	\$ 1.643.244.0	41%		
7.3	Empalmes a Chicanas de 1.20 m	Und	4.00	\$129.551	\$ 518.204	0.00	\$	0.00	\$	0.00	\$	0%		
7.5	Camarines a Culebras de Inspección D=1.20 m en concreto 3000 psi con juntas pegadas e-Adora y boquilla	Und	2.00	\$914.370	\$ 1.828.740	0.00	\$	0.00	\$	0.00	\$	0%		
7.6	Base para cámara D=1.20 m en concreto 3000 psi	Und	2.00	\$775.274	\$ 1.550.548	0.00	\$	0.00	\$	0.00	\$	0%		
7.7	Tapa en concreto reforzado de 1.60 x 0.18m Acero de No. 4 cada 15 cms doble Parrilla	Und	2.00	\$1.001.250	\$ 2.002.500	0.00	\$	0.00	\$	0.00	\$	0%		
7.8	Sumidero doble tapa tipo alfón en concreto 21 Mpa Tapa en HF.	Und	1.00	\$2.024.090	\$ 2.024.090	0.00	\$	0.00	\$	0.00	\$	0%		
7.9	Separación varias 5 cms a ella, según diseño establecido	und	15.00	\$573.540	\$ 8.603.100	0.00	\$	0.00	\$	0.00	\$	0%		
7.9	Cajas de Inspección de 0.50' x 0.50' x 0.80', Incluye tapa reforzada	Und	15.00	\$129.551	\$ 1.943.265	0.00	\$	0.00	\$	0.00	\$	0%		
<b>8</b>	<b>OBRAS EN CONCRETO</b>													
8.1	Concreto de 21 Mpa para gradillas andenes y sardinia incluye formaleta	m	10.00	\$84.1712	\$ 841.712	0.00	\$	0.00	\$	0.00	\$	0%		
8.2	Pavimento en topdo de MIR 42 Pui de espesor 0.18 en obra incluye Acierente, Anclaje, ensayos de laboratorios	m3	45.30	\$1.143.082	\$ 52.467.464	0.00	\$	0.00	\$	0.00	\$	0%		
9.1	Trabajador SISO	mes	1.00	\$4.119.093	\$ 4.119.093	0.00	\$	1.00	\$ 4.119.093.0	1.00	\$ 4.119.093.0	100%		
9.2	Trabajadora Social-todo el proceso domiciliarias y socialización de la obra contratada	mes	1.00	\$2.400.000	\$ 2.400.000	0.00	\$	1.00	\$ 2.400.000.0	1.00	\$ 2.400.000.0	100%		
<b>COSTO TOTAL</b>					<b>\$ 154.146.211</b>		<b>\$</b>		<b>\$ 20.754.806</b>		<b>\$ 20.754.806</b>			
<b>COSTO DIRECTO</b>					<b>\$ 114.270.624</b>		<b>\$</b>		<b>\$ 15.378.627</b>		<b>\$ 15.378.627</b>			
<b>ADMINISTRACION</b>														
<b>UTILIDADES</b>					<b>29%</b>									
<b>SUMA ANTES DE IVA</b>					<b>\$ 31.135.188.00</b>		<b>0.00</b>		<b>\$ 4.460.092.00</b>		<b>\$ 4.460.092.00</b>			
<b>IVA SOBRE UTILIDADES</b>					<b>5%</b>									
<b>IVA SOBRE UTILIDADES</b>					<b>\$ 1.508.078.00</b>		<b>0.00</b>		<b>\$ 768.981.00</b>		<b>\$ 768.981.00</b>			
<b>VALOR TOTAL OBRA INCLUYE A.I.U. E IVA SOBRE LA UTILIDAD</b>					<b>19%</b>				<b>\$ 20.608.700.00</b>		<b>\$ 20.608.700.00</b>			
<b>VALOR TOTAL OBRA</b>							<b>0.00</b>		<b>\$ 45.792.698.00</b>		<b>\$ 45.792.698.00</b>			

COSTO TOTAL	\$ 154.146.211	\$
ADMINISTRACION	\$ 4.460.092.00	\$
UTILIDADES	\$ 768.981.00	\$
SUMA ANTES DE IVA	\$ 20.608.700.00	\$
IVA SOBRE UTILIDADES	\$ 768.981.00	\$
VALOR TOTAL OBRA INCLUYE A.I.U. E IVA SOBRE LA UTILIDAD	\$ 20.608.700.00	\$
VALOR TOTAL OBRA	\$ 45.792.698.00	\$

*[Handwritten Signature]*

Vo. Bo.: OSCAR LEONARDO GARCIA CARDOSO  
 ING. ZONA ORIENTE  
 SUPERVISOR

*[Handwritten Signature]*  
 ALVARO CASTAÑO PINEDA  
 REPRESENTANTE LEGAL  
 CONSTRUTOP INGENIERIA S.A.S

Buen día, envío pantallazo donde ese evidencia que las facturas se encuentran en la plataforma de la DIAN.

Este documento le sirve como certificado de existencia

05-12-2023	05-12-2023	ACP	ACP247	Factura electrónica	900037096	CONSTRUTOP INGEN...	890803239	EMPOCALDAS SA ESP	Aprobado con notificación	Factura Electrónica	545,792,696
------------	------------	-----	--------	---------------------	-----------	---------------------	-----------	-------------------	---------------------------	---------------------	-------------