

Contratación

		EMPICALDAS S.A. E.S.P. GESTIÓN DE CONTRATACIÓN			
F-GC-22 Versión 8 Marzo 2019		LISTA DE CHEQUEO PAGO DE ACTAS - CONTRATO DE OBRA			
# CONTRATO Y AÑO	0190/2019	Acta Nº	1 PARCIAL	1. VALOR INICIAL (incluido AIU e IVA)	1.191.581.153
				2. VALOR ADICION (+)	0
CONTRATISTA	JAVIER DE JESUS GARCIA PAREJA			3. VALOR TOTAL (1+2)	1.191.581.153
NIT O CC:	10.280.643			4. VALOR ACTAS ANTERIORES (-)	0
CDP (#, rubro y fecha)	00684 DE 07/09/2019			5. VALOR PRESENTE ACTA (-)	359.382.078
RP (#, rubro y fecha)	000864 DE 08/16/2019			6. VALOR POR EJECUTAR (3-4-5)	832.199.075
OBJETO DEL CONTRATO:	REPOSICION DE REDES DE ACUEDUCTO Y ALCANTARILLADO EN EL MUNICIPIO DE LA DORADA				
TIPO DE RECURSOS	CREDITO 10.000 MILLONES 2019	CENTRO DE COSTOS y PROCEDIMIENTO			
DOCUMENTO VERIFICADOS					# FOLIOS
1- Autoliquidaciones en Salud, Pensiones y Riesgos profesionales del personal empleado en la obra y del contratista (Personas naturales) o Certificado de Cumplimiento del Artículo 50 de la Ley 789/02 (Personas jurídicas).					X
2- Pagos SENA e ICBF, cuando aplique.					N/A
3- Pagos al FIC					X
4- Factura (Régimen Común) o Factura equivalente (régimen simplificado).					X
5- Informe de actividades o Bitácora.					X
6- Copia de las planillas de pago con firma de los trabajadores.					X
7- Informe de Interventoría y certificado. Formato F-GC-20					X
8- Ensayos de densidad.					N/A
9- Diseño de Mezclas.					N/A
10- Ensayo de resistencia de concreto o ensayo de viguetas en pavimentos.					N/A
11- Trazabilidad de la tubería (Formato F-GC-79 para tubería de Acueducto y F-AL-07 para tubería de alcantarillado, según aplique)					N/A
12- Actas de visita de acometidas. Formato F-AC-51					N/A
13- Actas de finalización de obras de acometidas. Formato F-AC-52 (Sólo aplica para el acta final)					N/A
14- Distribución por centro de costos. Formato F-GF-32					X

Nota: Si pasados tres (3) días después del recibo de esta documentación el Supervisor del contrato no presenta correcciones, quedará en firme y será subida al SECOP.

Secretaría General CERTIFICA que el Supervisor del Contrato entregó la documentación para ser archivada en la carpeta correspondiente.

Laura Calderón B. 26/11/2019
 NOMBRE DE QUIEN RECIBE FIRMA

DOCUMENTOS ANEXOS CON DESTINO A TESORERÍA		
Factura original o Documento equivalente		X
Acta original		X
Informe de Interventoría y certificado. Formato F-GC-20		X
Copia del Registro Presupuestal		X
Distribución por centro de costos. Formato F-GF-32		X
Autoliquidaciones en Salud, Pensiones y Riesgos profesionales del personal empleado en la obra y del contratista (Personas naturales) o Certificado de Cumplimiento del Artículo 50 de la Ley 789/02 (Personas jurídicas)	X	

Fecha de presentación: _____

DATOS DEL SUPERVISOR		
ARLEX QUINTERO VASQUEZ	INGENIERO DE ZONA ORIENTE	
NOMBRE	CARGO	

DATOS PARA LA TRANSFERENCIA DE PAGOS		
0-7000425080	CORRIENTE	BANCOLOMBIA
CUENTA	TIPO DE CUENTA	BANCO

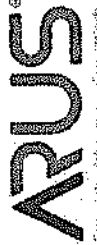

SuAporte

AUTOLIQUIDACION
CONSOLIDADA

Fecha creación reporte: 2019-09-06, 11:11:34 AM Tipo Planilla: 41451654

PLANILLA INDEPENDIENTES

Período Cotización: agosto de 2019 Período Servicio: agosto de 2019

PAGADO 06/09/2019

I. DATOS DEL APORTANTE

Razón Social	JAVIER DE JESUS GARCIA P	Dirección	CALLE 64 A NO 21-50 OF 1507 EDIFICIO PORTAL DEL CABLE
Documento	CC-10280643	Teléfono	8861419
Tipo de Empresa	INDEPENDIENTE	Forma Presentación	UNICO
Tipo Persona	NATURAL	Departamento	CALDAS
Ciudad	MANIZALES	Identificación	
Representante Legal		ARR	POSITIVA DE SEGUROS
Total Afiliados	1		

II. DETALLE DEL APORTANTE

Código	Descripción	Cant.	Valor	Novedades										Pensiones				Salud				Riesgos				Cajas				Parafiscales				Total																																																																																																																																																																																																																																																																																																																																																																																																																																																																																																																																																																																																																																																																																																																																																																																																																																																																																																																																																																																																																																																																																																																																																																																																																																																																																																																																																																																																											
				01	02	03	04	05	06	07	08	09	10	11	12	13	14	15	16	17	18	19	20	21	22	23	24	25	26	27	28	29	30		31	32	33	34	35	36	37	38	39	40	41	42	43	44	45	46	47	48	49	50	51	52	53	54	55	56	57	58	59	60	61	62	63	64	65	66	67	68	69	70	71	72	73	74	75	76	77	78	79	80	81	82	83	84	85	86	87	88	89	90	91	92	93	94	95	96	97	98	99	100	101	102	103	104	105	106	107	108	109	110	111	112	113	114	115	116	117	118	119	120	121	122	123	124	125	126	127	128	129	130	131	132	133	134	135	136	137	138	139	140	141	142	143	144	145	146	147	148	149	150	151	152	153	154	155	156	157	158	159	160	161	162	163	164	165	166	167	168	169	170	171	172	173	174	175	176	177	178	179	180	181	182	183	184	185	186	187	188	189	190	191	192	193	194	195	196	197	198	199	200	201	202	203	204	205	206	207	208	209	210	211	212	213	214	215	216	217	218	219	220	221	222	223	224	225	226	227	228	229	230	231	232	233	234	235	236	237	238	239	240	241	242	243	244	245	246	247	248	249	250	251	252	253	254	255	256	257	258	259	260	261	262	263	264	265	266	267	268	269	270	271	272	273	274	275	276	277	278	279	280	281	282	283	284	285	286	287	288	289	290	291	292	293	294	295	296	297	298	299	300	301	302	303	304	305	306	307	308	309	310	311	312	313	314	315	316	317	318	319	320	321	322	323	324	325	326	327	328	329	330	331	332	333	334	335	336	337	338	339	340	341	342	343	344	345	346	347	348	349	350	351	352	353	354	355	356	357	358	359	360	361	362	363	364	365	366	367	368	369	370	371	372	373	374	375	376	377	378	379	380	381	382	383	384	385	386	387	388	389	390	391	392	393	394	395	396	397	398	399	400	401	402	403	404	405	406	407	408	409	410	411	412	413	414	415	416	417	418	419	420	421	422	423	424	425	426	427	428	429	430	431	432	433	434	435	436	437	438	439	440	441	442	443	444	445	446	447	448	449	450	451	452	453	454	455	456	457	458	459	460	461	462	463	464	465	466	467	468	469	470	471	472	473	474	475	476	477	478	479	480	481	482	483	484	485	486	487	488	489	490	491	492	493	494	495	496	497	498	499	500	501	502	503	504	505	506	507	508	509	510	511	512	513	514	515	516	517	518	519	520	521	522	523	524	525	526	527	528	529	530	531	532	533	534	535	536	537	538	539	540	541	542	543	544	545	546	547	548	549	550	551	552	553	554	555	556	557	558	559	560	561	562	563	564	565	566	567	568	569	570	571	572	573	574	575	576	577	578	579	580	581	582	583	584	585	586	587	588	589	590	591	592	593	594	595	596	597	598	599	600	601	602	603	604	605	606	607	608	609	610	611	612	613	614	615	616	617	618	619	620	621	622	623	624	625	626	627	628	629	630	631	632	633	634	635	636	637	638	639	640	641	642	643	644	645	646	647	648	649	650	651	652	653	654	655	656	657	658	659	660	661	662	663	664	665	666	667	668	669	670	671	672	673	674	675	676	677	678	679	680	681	682	683	684	685	686	687	688	689	690	691	692	693	694	695	696	697	698	699	700	701	702	703	704	705	706	707	708	709	710	711	712	713	714	715	716	717	718	719	720	721	722	723	724	725	726	727	728	729	730	731	732	733	734	735	736	737	738	739	740	741	742	743	744	745	746	747	748	749	750	751	752	753	754	755	756	757	758	759	760	761	762	763	764	765	766	767	768	769	770	771	772	773	774	775	776	777	778	779	780	781	782	783	784	785	786	787	788	789	790	791	792	793	794	795	796	797	798	799	800	801	802	803	804	805	806	807	808	809	810	811	812	813	814	815	816	817	818	819	820	821	822	823	824	825	826	827	828	829	830	831	832	833	834	835	836	837	838	839	840	841	842	843	844	845	846	847	848	849	850	851	852	853	854	855	856	857	858	859	860	861	862	863	864	865	866	867	868	869	870	871	872	873	874	875	876	877	878	879	880	881	882	883	884	885	886	887	888	889	890	891	892	893	894	895	896	897	898	899	900	901	902	903	904	905	906	907	908	909	910	911	912	913	914	915	916	917	918	919	920	921	922	923	924	925	926	927	928	929	930	931	932	933	934	935	936	937	938	939	940	941	942	943	944	945	946	947	948	949	950	951	952	953	954	955	956	957	958	959	960	961	962	963	964	965	966	967	968	969	970	971	972	973	974	975	976	977	978	979	980	981	982	983	984	985	986	987	988	989	990	991	992	993	994	995	996	997	998	999	1000	1001	1002	1003	1004	1005	1006	1007	1008	1009	1010	1011	1012	1013	1014	1015	1016	1017	1018	1019	1020	1021	1022	1023	1024	1025	1026	1027	1028	1029	1030	1031	1032	1033	1034	1035	1036	1037	1038	1039	1040	1041	1042	1043	1044	1045	1046	1047	1048	1049	1050	1051	1052	1053	1054	1055	1056	1057	1058	1059	1060	1061	1062	1063	1064	1065	1066	1067	1068	1069	1070	1071	1072	1073	1074	1075	1076	1077	1078	1079	1080	1081	1082	1083	1084	1085	1086	1087	1088	1089	1090	1091	1092	1093	1094	1095	1096	1097	1098	1099	1100	1101	1102	1103	1104	1105	1106	1107	1108	1109	1110	1111	1112	1113	1114	1115	1116	1117	1118	1119	1120	1121	1122	1123	1124	1125	1126	1127	1128	1129	1130	1131	1132	1133	1134	1135	1136	1137	1138	1139	1140	1141	1142	1143	1144	1145	1146	1147	1148	1149	1150	1151	1152	1153	1154	1155	1156	1157	1158	1159	1160	1161	1162	1163	1164	1165	1166	1167	1168	1169	1170	1171	1172	1173	1174	1175	1176	1177	1178	1179	1180	1181	1182	1183	1184	1185	1186	1187	1188	1189	1190	1191	1192	1193	1194	1195	1196	1197	1198	1199	1200	1201	1202	1203	1204	1205	1206	1207	1208	1209	1210	1211	1212	1213	1214	1215	1216	1217	1218	1219	1220	1221	1222	1223	1224	1225	1226	1227	1228	1229	1230	1231	1232	1233	1234	1235	1236	1237	1238	1239	1240	1241	1242	1243	1244	1245	1246	1247	1248	1249	1250	1251	1252	1253	1254	1255	1256	1257	1258	1259	1260	1261	1262	1263	1264	1265	1266	1267	1268	1269	1270	1271	1272	1273	1274	1275	1276	1277	1278	1279	1280	1281	1282	1283	1284	1285	1286	1287	1288	1289	1290	1291	1292	1293	1294	1295	1296	1297	1298	1299	1300	1301	1302	1303	1304	1305	1306	1307	1308	1309	1310	1311	1312	1313	1314	1315	1316	1317	1318	1319	1320	1321	1322	1323	1324	1325	1326	1327	1328	1329	1330	1331	1332	1333	1334	1335	1336	1337	1338	1339	1340	1341	1342	1343	1344	1345	1346	1347	1348	1349	1350	1351	1352	1353	1354	1355	1356	1357	1358	1359	1360	1361	1362	1363	1364	1365	1366	1367	1368	1369	1370	1371	1372	1373	1374	1375	1376	1377	1378	1379	1380	1381	1382	1383	1384	1385



SuAporte

AUTOLIQUIDACION
CONSOLIDADA

Fecha creación reporte: 2019-09-09 04:07:54 PM

Tipo Planilla: E-PLANILLA EMPLEADOS EMPRESAS

Número Planilla: 41395451

Período Cotización: agosto de 2019

Período Servicio: septiembre de 2019

PAGADO 09/09/2019

I. DATOS DEL APORTANTE

Razón Social	JAVIER DE JESUS GARCIA P	Nombre Sucursal	0:190 LA DORADA	Código Sucursal	101
Documento	NI 10280643	Dirección	CL 84A N° 21 50 OF 1507 ED PORTAL DEL CA		
Tipo de Empresa	EMPLEADOR	Teléfono	8861419		
Tipo Persona	JURIDICA	Forma Presentación	SUCURSAL		
Ciudad	MANIZALES	Departamento	CALDAS		
Representante Legal	GARCIA PAREJA JAVIER DEJESUS	Identificación	CC 10280643		
Total Afiliados	7	APP	POSITIVA DE SEGUROS		

II. DETALLE DEL APORTANTE

Identificación	Nombre y Apellido	Tipo Cotización	Saldo Cotización	Novedades										Pensiones			Salud			Riesgos			Cajas					Parafiscales					Total																																																																																																																																																																																																																																																																																																																																																																																																																																																																																																																																																																																																																																																																																																																																																																																																																																																																																																																																																																																																																																																																																																																																																																																																																																																																																																																																																																																					
				01	02	03	04	05	06	07	08	09	10	11	12	13	14	15	16	17	18	19	20	21	22	23	24	25	26	27	28	29		30	31	32	33	34	35	36	37	38	39	40	41	42	43	44	45	46	47	48	49	50	51	52	53	54	55	56	57	58	59	60	61	62	63	64	65	66	67	68	69	70	71	72	73	74	75	76	77	78	79	80	81	82	83	84	85	86	87	88	89	90	91	92	93	94	95	96	97	98	99	100	101	102	103	104	105	106	107	108	109	110	111	112	113	114	115	116	117	118	119	120	121	122	123	124	125	126	127	128	129	130	131	132	133	134	135	136	137	138	139	140	141	142	143	144	145	146	147	148	149	150	151	152	153	154	155	156	157	158	159	160	161	162	163	164	165	166	167	168	169	170	171	172	173	174	175	176	177	178	179	180	181	182	183	184	185	186	187	188	189	190	191	192	193	194	195	196	197	198	199	200	201	202	203	204	205	206	207	208	209	210	211	212	213	214	215	216	217	218	219	220	221	222	223	224	225	226	227	228	229	230	231	232	233	234	235	236	237	238	239	240	241	242	243	244	245	246	247	248	249	250	251	252	253	254	255	256	257	258	259	260	261	262	263	264	265	266	267	268	269	270	271	272	273	274	275	276	277	278	279	280	281	282	283	284	285	286	287	288	289	290	291	292	293	294	295	296	297	298	299	300	301	302	303	304	305	306	307	308	309	310	311	312	313	314	315	316	317	318	319	320	321	322	323	324	325	326	327	328	329	330	331	332	333	334	335	336	337	338	339	340	341	342	343	344	345	346	347	348	349	350	351	352	353	354	355	356	357	358	359	360	361	362	363	364	365	366	367	368	369	370	371	372	373	374	375	376	377	378	379	380	381	382	383	384	385	386	387	388	389	390	391	392	393	394	395	396	397	398	399	400	401	402	403	404	405	406	407	408	409	410	411	412	413	414	415	416	417	418	419	420	421	422	423	424	425	426	427	428	429	430	431	432	433	434	435	436	437	438	439	440	441	442	443	444	445	446	447	448	449	450	451	452	453	454	455	456	457	458	459	460	461	462	463	464	465	466	467	468	469	470	471	472	473	474	475	476	477	478	479	480	481	482	483	484	485	486	487	488	489	490	491	492	493	494	495	496	497	498	499	500	501	502	503	504	505	506	507	508	509	510	511	512	513	514	515	516	517	518	519	520	521	522	523	524	525	526	527	528	529	530	531	532	533	534	535	536	537	538	539	540	541	542	543	544	545	546	547	548	549	550	551	552	553	554	555	556	557	558	559	560	561	562	563	564	565	566	567	568	569	570	571	572	573	574	575	576	577	578	579	580	581	582	583	584	585	586	587	588	589	590	591	592	593	594	595	596	597	598	599	600	601	602	603	604	605	606	607	608	609	610	611	612	613	614	615	616	617	618	619	620	621	622	623	624	625	626	627	628	629	630	631	632	633	634	635	636	637	638	639	640	641	642	643	644	645	646	647	648	649	650	651	652	653	654	655	656	657	658	659	660	661	662	663	664	665	666	667	668	669	670	671	672	673	674	675	676	677	678	679	680	681	682	683	684	685	686	687	688	689	690	691	692	693	694	695	696	697	698	699	700	701	702	703	704	705	706	707	708	709	710	711	712	713	714	715	716	717	718	719	720	721	722	723	724	725	726	727	728	729	730	731	732	733	734	735	736	737	738	739	740	741	742	743	744	745	746	747	748	749	750	751	752	753	754	755	756	757	758	759	760	761	762	763	764	765	766	767	768	769	770	771	772	773	774	775	776	777	778	779	780	781	782	783	784	785	786	787	788	789	790	791	792	793	794	795	796	797	798	799	800	801	802	803	804	805	806	807	808	809	810	811	812	813	814	815	816	817	818	819	820	821	822	823	824	825	826	827	828	829	830	831	832	833	834	835	836	837	838	839	840	841	842	843	844	845	846	847	848	849	850	851	852	853	854	855	856	857	858	859	860	861	862	863	864	865	866	867	868	869	870	871	872	873	874	875	876	877	878	879	880	881	882	883	884	885	886	887	888	889	890	891	892	893	894	895	896	897	898	899	900	901	902	903	904	905	906	907	908	909	910	911	912	913	914	915	916	917	918	919	920	921	922	923	924	925	926	927	928	929	930	931	932	933	934	935	936	937	938	939	940	941	942	943	944	945	946	947	948	949	950	951	952	953	954	955	956	957	958	959	960	961	962	963	964	965	966	967	968	969	970	971	972	973	974	975	976	977	978	979	980	981	982	983	984	985	986	987	988	989	990	991	992	993	994	995	996	997	998	999	1000	1001	1002	1003	1004	1005	1006	1007	1008	1009	1010	1011	1012	1013	1014	1015	1016	1017	1018	1019	1020	1021	1022	1023	1024	1025	1026	1027	1028	1029	1030	1031	1032	1033	1034	1035	1036	1037	1038	1039	1040	1041	1042	1043	1044	1045	1046	1047	1048	1049	1050	1051	1052	1053	1054	1055	1056	1057	1058	1059	1060	1061	1062	1063	1064	1065	1066	1067	1068	1069	1070	1071	1072	1073	1074	1075	1076	1077	1078	1079	1080	1081	1082	1083	1084	1085	1086	1087	1088	1089	1090	1091	1092	1093	1094	1095	1096	1097	1098	1099	1100	1101	1102	1103	1104	1105	1106	1107	1108	1109	1110	1111	1112	1113	1114	1115	1116	1117	1118	1119	1120	1121	1122	1123	1124	1125	1126	1127	1128	1129	1130	1131	1132	1133	1134	1135	1136	1137	1138	1139	1140	1141	1142	1143	1144	1145	1146	1147	1148	1149	1150	1151	1152	1153	1154	1155	1156	1157	1158	1159	1160	1161	1162	1163	1164	1165	1166	1167	1168	1169	1170	1171	1172	1173	1174	1175	1176	1177	1178	1179	1180	1181	1182	1183	1184	1185	1186	1187	1188	1189	1190	1191	1192	1193	1194	1195	1196	1197	1198	1199	1200	1201	1202	1203	1204	1205	1206	1207	1208	1209	1210	1211	1212	1213	1214	1215	1216	1217	1218	1219	1220	1221	1222	1223	1224	1225	1226	1227	1228	1229	1230	1231	1232	1233	1234	1235	1236	1237	1238	1239	1240	1241	1242	1243	1244	1245	1246	1247	1248	1249	1250	1251	1252	1253	1254	1255	1256	1257	1258	1259	1260	1261	1262	1263	1264	1265	1266	1267	1268	1269	1270	1271	1272	1273	1274	1275	1276	1277	1278	1279	1280	1281	1282	1283	1284	1285	1286	1287	1288	1289	1290	1291	1292	1293	1294	1295	1296	1297	1298	1299	1300	1301	1302	1303	1304	1305	1306	1307	1308	1309	1310	1311	1312	1313	1314	1315	1316	1317	1318	1319	1320	1321	1322	1323	1324	1325	1326	1327	1328	1329	1330	1331	1332	1333	1334	1335	1336	1337	1338	1339	1340	1341	1342	1343	1344	1345	1346	1347	1348	1349	1350	1351	1352	1353	1354	1355	1356	1357	1358	1359	1360	1361	1362



Linea Experto - Barranquilla - Cartagena

Información de la Planilla Pagada

Nit de comercio Operador de Información	900089104-5
Razón Social del Operador de Información	ARUS (antes Enlace Operativo)
Descripción	Pago de Seguridad Social
Fecha	2019-10-09, 09:06:38 AM
Periodo de Cotización Otros Riesgos	septiembre de 2019
Periodo de Cotización Para Salud	octubre de 2019
Empresa	JAVIER DE JESUS GARCIA P
NIT	Ni 10280643
Código Sucursal (Nombre)	101 (0190 LA DORADA EMPOCALDAS)
Referencia de Pago/ Número Planilla	41619388
Tipo de Planilla	E
Número Transacción Bancaria/ CUS	505537566
Banco	(1007) - BANCOLOMBIA
Valor	\$ 6.259.300
Estado de la Transacción	Aprobada
Dirección IP de Origen	10.0.19.58

NH	Código	Administradora	Número Afiliados	Valor sin Mora	Total Ingresos Mora
N900336004	25-14	COLPENSIONES	6	\$ 705.100	\$ 0
N800227940	231001	COLFONDOS	4	\$ 389.900	\$ 0
N800224808	230301	PORVENIR	24	\$ 1.061.800	\$ 0
N800229799	230201	PROTECCION FONDO DE PENSIONES OBLIGATORIAS	10	\$ 475.100	\$ 0
N500156264	EPS037	NUÉVA EMPRESA PROMOTORA DE SALUD NUÉVA EPS S.A.	24	\$ 421.900	\$ 0
N801097473	EPS044	MEDIMAS EPS	10	\$ 117.000	\$ 0
N900935126	ESSC62	ASMET SALUD EPS SAS	9	\$ 179.700	\$ 0
N900130907	EPS002	SALUD TOTAL S.A. ENTIDAD PROMOTORA DE SALUD	1	\$ 92.000	\$ 0
N860011153	14-23	ARP - POSITIVA COMPANIA DE SEGUROS	44	\$ 1.407.100	\$ 0
N890806460	CCF11	CAJA DE COMPENSACION FAMILIAR DE CALDAS	44	\$ 811.300	\$ 0
SubTotales:				\$ 6.259.300	\$ 0
Total a Pagar:					\$ 6.259.300

ARUS (antes Enlace Operativo) no se hace responsable de las planillas y pagos realizados a través de otros operadores de información dado que no tiene medios para corroborar la veracidad de la misma, su alcance se limita a replicar la información suministrada directamente por el cliente.

Antes de imprimir, asegúrese que sea realmente necesario. Proteger el medio ambiente está en nuestras manos.





Información de la Planilla Pagada

Nit de comercio Operador de Información	900089104-5
Razón Social del Operador de Información	ARUS (antes Enlace Operativo)
Descripción	Pago de Seguridad Social
Fecha	2019-11-13, 09:59:28 AM
Periodo de Cotización Otros Riesgos	octubre de 2019
Periodo de Cotización Para Salud	noviembre de 2019
Empresa	JAVIER DE JESUS GARCIA P
NIT	NI 10280643
Código Sucursal (Nombre)	101 (0190 LA DORADA EMBOCALDAS)
Referencia de Pago/ Número Planilla	42126260
Tipo de Planilla	E
Número Transacción Bancaria/ CUS	520050448
Banco	(1007) - BANCOLOMBIA
Valor	\$ 11.004.300
Estado de la Transacción	Aprobada
Dirección IP de Origen	10.42.4.1

NIT	Código	Administradora	Número Afiliados	Valor sin Mora	Total Ingresos Mora
N900336004	25-14	COLPENSIONES	12	\$ 1.543.700	\$ 0
N600227940	231001	COLFONDOS	5	\$ 689.500	\$ 0
N800224808	230301	PORVENIR	21	\$ 2.665.700	\$ 0
N600229739	230201	PROTECCION FONDO DE PENSIONES OBLIGATORIAS	8	\$ 759.900	\$ 0
N900156264	EPS037	NUEVA EMPRESA PROMOTORA DE SALUD NUEVA EPS S.A.	26	\$ 756.300	\$ 0
N901097473	EPS044	MEDIMAS EPS	9	\$ 230.200	\$ 0
N900935126	ESSC62	ASMET SALUD EPS SAS	10	\$ 343.500	\$ 0
N600130907	EP6002	SALUD TOTAL S.A. ENTIDAD PROMOTORA DE SALUD	1	\$ 92.000	\$ 0
N860011153	14-23	ARP - POSITIVA COMPANIA DE SEGUROS	46	\$ 2.465.100	\$ 0
N690006460	CCF11	CAJA DE COMPENSACION FAMILIAR DE CALDAS	46	\$ 1.438.400	\$ 0
SubTotales:				\$ 11.004.300	\$ 0
Total a Pagar:					\$ 11.004.300

ARUS, Línea Expertos en PILA: Barranquilla: 385 24 44 - Bogotá: 485 4485 - Bucamanga: 697 87 27 - Cali: 485 9444 - Cartagena: 693 77 27 - Pereira: 340 13 27 - Manizales: 892 80 27 - Medellín: 604 2727 - Desde otras ciudades: 018000 51 89 77. Línea Ética: 018000 517806. Página 1 de 1

ARUS (antes Enlace Operativo) no se hace responsable de las planillas y pagos realizados a través de otros operadores de información dado que no tiene medios para corroborar la veracidad de la misma, su alcance se limita a replicar la información suministrada directamente por el cliente.

Antes de imprimir, asegúrese que sea realmente necesario. Proteger el medio ambiente está en nuestras manos.



eCollect: PAGO ORDINARIO - FIC Confirmación #523474965-BANCO DAVIVIENDA

Pagos: eCollect (No Responder) <pagos@e-collect.com>

Mié 20/11/2019 10:38 AM

Para: javiergarciapareja@hotmail.com <javiergarciapareja@hotmail.com>

NOMBRE O RAZÓN SOCIAL: SENA NIT 899999034**CONCEPTO DE PAGO: PAGO ORDINARIO - FIC**

Número de Identificación: 10280643

Primer Nombre ó Razón Social: JAVIER DE JESUS

Primer Apellido (si es Persona natural): GARCIA PAREJA

Tipo de documento: Cédula de Ciudadanía

Dígito de Verificación (Si es persona
Jurídica):

Naturaleza Jurídica: Persona Natural- Nacional

Departamento: CALDAS

Ciudad Capital: MANIZALES (CALDAS)

Dirección de Domicilio: CALLE 64A 21 50 of 1507 edf portal del c

Ciudad de Domicilio: MANIZALES

Localización: Nacional

Teléfono de Contacto: 8861419

Correo electrónico: javiergarciapareja@hotmail.com

Código SIIF: 3-1-2-9-7-1

Regional: Caldas

Regional Centros SIIF: 36-02-00-017-000000

Número Licencia de Obra:

Número Contrato de Obra: 0190 DE 2019

Nombre Obra: REPOS. ACUEDUCTO Y ALCAN. DORA

Fecha Inicio Obra: 09/09/2019

Fecha Terminación Obra: 22/12/2019

Ciudad de Ejecución de la Obra: LA DORADA CALDAS

Tipo FIC: Mensual

Año Período a Pagar: 2019

Mes Período a Pagar: SEPTIEMBRE

Costo Total de Obra a Todo Costo: \$1,191,581,153.00

Costo Total Mano de Obra: \$20,017,500.00

Número de Trabajadores en el Período: 39

Valor Intereses Moratorios: \$0.00

Aporte FIC: \$807,413.00

Aporte SENA: \$0.00

Valor del Pago: \$807,413.00

Total Pagado: \$807,413.00

Número de Factura o Referencia de
Pago: 64039717

IP Origen: 172.31.35.11

Valor del Pago: \$807,413.00

Fecha de Creación: 20/11/2019 10:35:06 a.m.

Banco: **BANCO DAVIVIENDA**Resultado: **Su transacción fué APROBADA en la Entidad Financiera.**Número de Confirmación/CUS: **523474965**

eCollect: PAGO ORDINARIO - FIC Confirmación #525116531-BANCOLOMBIA

Pagos eCollect (No Responder) <pagos@e-collect.com>

Lun 25/11/2019 10:08 AM

Para: javiergarciapareja@hotmail.com <javiergarciapareja@hotmail.com>

NOMBRE O RAZÓN SOCIAL: SENA NIT 899999034**CONCEPTO DE PAGO: PAGO ORDINARIO - FIC**

Número de Identificación: 10280643.

Primer Nombre ó Razón Social: JAVIER DE JESUS

Primer Apellido (si es Persona natural): GARCIA PAREJA

Tipo de documento: Cédula de Ciudadanía

Dígito de Verificación (Si es persona
Jurídica):

Naturaleza Jurídica: Persona Natural- Nacional

Departamento: CALDAS

Ciudad Capital: MANIZALES (CALDAS)

Dirección de Domicilio: CALLE 64A 21 50 of 1507 edf portal del c

Ciudad de Domicilio: MANIZALES

Localización: Nacional

Teléfono de Contacto: 8861419

Correo electrónico: javiergarciapareja@hotmail.com

Código SIF: 3-1-2-9-7-1

Regional: Caldas

Regional Centros SIF: 36-02-00-017-000000

Número Licencia de Obra:

Número Contrato de Obra: 0190-DE 2019

Nombre Obra: REPOS. ACUEDUCTO Y ALCAN. DORAD

Fecha Inicio Obra: 09/09/2019

Fecha Terminación Obra: 22/12/2019

Ciudad de Ejecución de la Obra: LA DORADA CALDAS

Tipo FIC: Mensual

Año Periodo a Pagar: 2019

Mes Periodo a Pagar: OCTUBRE

Costo Total de Obra a Todo Costo: \$1,191,581,153.00

Costo Total Manio de Obra: \$35,460,000.00

Número de Trabajadores en el Período: 42

Valor Intereses Moratorios: \$0.00

Aporte FIC: \$869,522.00

Aporte SENA: \$0.00

Valor del Pago: \$869,522.00

Total Pagado: \$869,522.00

Número de Factura o Referencia de
Pago: 64062436

IP Origen: 172.31.44.163

Valor del Pago: \$869,522.00

Fecha de Creación: 25/11/2019 10:05:14 a.m.

Javier de Jesús García Pareja

Ingeniero Civil

NIT. 10.280.643-2 - RÉGIMEN COMÚN

Calle 64A N° 21-50 Oficina 1507 Edificio Portal del Cable
 Telefax: 886 1419 - Cel: 310 455 8948 - Manizales
 e-mail: javiergarciapareja@hotmail.com

FACTURA DE VENTA

DÍA	MES	AÑO
20	11	2019

N° 457

Señor(es):	EMPOGALDAS S.A E.S.P.		
Dirección:	CARRERA 23 No. 75 -82 BARRIO MILAN		
Teléfono:	8867080	Nit.	890.803.239-9

CONCEPTO	VALOR
VALOR ACTA DE OBRA N° 01 PARCIAL AL CONTRATO DE OBRA No. 0190 DE 2019 CUYO OBJETO ES: "REPOSICIÓN DE REDES DE ACUEDUCTO Y ALCANTARILLADO EN EL MUNICIPIO DE LA DORADA CALDAS.	
COSTO DIRECTO	266.307.579.00
ADMINISTRACION 24%	63.913.819.00
IMPREVISTOS 5%	13.315.379.00
UTILIDAD 5%	13.315.379.00
SUBTOTAL \$	356.852.156.00
HABILITA RESOLUCIÓN DIAN N° 18762014028767 FECHA: ABRIL 15 DE 2019 RANGO: 448 AL 10000	I.V.A. \$ 2.529.922.00
TOTAL \$	359.382.078.00

Factura de Venta se asimila en sus efectos legales a un Título Valor según ley 1231 de julio 17 de 2008:

Recibí, _____ Nombre: _____ Nit.: _____ Fecha de recibido: _____	_____ Firma.
--	-----------------

DOCUMENTO OFICIAL DE AUTORIZACION DE INVERSIÓN PARA EFECTUACION DE INFRAESTRUCTURA
 RECIBIDA ABRIL 18 DE 2019 POR LA OFICINA DE CALIDAD Y CONTROL DE CALIDAD DEL MUNICIPIO DE LA DORADA CALDAS
 IMPRESO POR TOLUÑO ID. 20070105 RECIBIDA EXTERIOR CALDAS NIT. 886.852.583 IVA: 2.529.922.00

INFORME DE OBRA

CONTRATO DE OBRA N° 0190 -2019

**CONTRATANTE: EMPOCALDAS S.A. E.S.P.
REPRESENTANTE LEGAL: CARLOS ARTURO AGUDELO MONTOYA**

**OBJETO:
REPOSICION DE REDES DE ACUEDUCTO Y ALCANTARILLADO EN EL
MUNICIPIO DE LA DORADA**

CONTRATISTA: INGENIERO JAVIER DE JESUS GARCIA PAREJA

VALOR TOTAL CONTRATO: \$ 1,191,581,153.00 IVA INCLUIDO

PLAZO: 105 DIAS

INFORMACION GENERAL DEL CONTRATO DE CONSTRUCCION

CONTRATOS DE CONSTRUCCION

OBJETO:

REPOSICION DE REDES DE ACUEDUCTO Y ALCANTARILLADO EN EL MUNICIPIO DE LA DORADA

CONTRATISTA:

INGENIERO JAVIER DE JESUS GARCIA PAREJA

VALOR TOTAL CONTRATO:

\$ 1,191,581,153.00 IVA INCLUIDO

PLAZO:

105 DIAS

RECURSOS HUMANOS Y FISICOS DEL CONTRATISTA

Para el presente contrato y en todo el tiempo de ejecución se utilizó mano de obra no calificada de la región donde se encuentra ubicado el proyecto, empleando a más de 30 personas del municipio de la Dorada – Caldas.

Los horarios laborales para la ejecución de la obra fueron extendidos de acuerdo a las situaciones presentadas, al tiempo para ejecutar los frentes de trabajo y al calendario donde se iniciaron las obras

RECURSOS			
Mano de obra			
Personal Operativo	N° Trab	Personal Administrativo	N° Emplead
Maestro de Obra	1	Ingeniero residente	1
Oficial	4	Ingeniero Auxiliar	0
Ayudante	35	Prof. SISO	1
Topógrafo	1	Prof. Trabajo Social	1
Equipos			
Equipos	Actividad en sitio		Cantidad
Volquetas	Disposición de escombros y suministro de materiales para los concretos		2
Mezcladora de 2 sacos	Elaboración de Concretos		1
Mezcladora de 1 saco	Elaboración de Concretos		1
Mezcladora de 1/2 saco	Elaboración de Concretos		1
Vibrador Eléctrico	Vibrado de concretos reforzados		3
Compactador tipo canguro	Compactar llenos con material de sitio		1
Compactador tipo rana	Compactar sub-bases de cantera		2
Cortadora de concretos	Cortes de pavimentos		1
Camioneta	Transportes de materiales		1
Taladros	Varios tipos de perforaciones		5
Pulidoras	Corte de aceros, y pavimentos		2

DESCRIPCIÓN GENERAL DEL CONTRATO DE CONSTRUCCIÓN

Este contrato tiene como finalidad solucionar el problema con la red de alcantarillado de diferentes puntos del municipio de la Dorada. Incluyendo las conexiones domiciliarias de cada vivienda, la adecuación de pozos y construcción de imbornales.

El presente contrato tiene como objeto realizar la **"REPOSICION DE REDES DE ACUEDUCTO Y ALCANTARILLADO EN EL MUNICIPIO DE LA DORADA"**.

En el contrato de obra se van a ejecutar diferentes actividades de construcción como demoliciones, retiro de materiales, excavaciones en zanja de 0 a 2 m, entibados necesario para garantizar la seguridad de los trabajadores de la obra por el tipo de suelo arenoso encontrado en la zona, instalación de la tubería de alcantarillado con sus respectivas conexiones, acometidas o cajas, conexiones domiciliarias, conexión de imbornales, y reconstrucción de la carpeta de rodadura.

DESCRIPCIÓN DE LAS ACTIVIDADES DESARROLLADAS

POR PARTE DEL GRUPO DEL CONTRATISTA

Previamente al inicio de actividades en el sector se iniciaron las reuniones de socialización con la comunidad, dándoles a conocer que obra se realizaría; también se realizó la solicitud del permiso para la construcción e intervención de la vía pública al municipio y a la coordinación de movilidad.

Al tener socializado y con los permisos pertinentes se dio inicio a la obra con el respectivo cerramiento instalando las guaduas y yute verde, dejando aislada la obra de las viviendas y andenes del sector. Al igual se instalaron señales preventivas al inicio y final de la obra con cerramiento.

CERRAMIENTOS.



EXCAVACIONES.

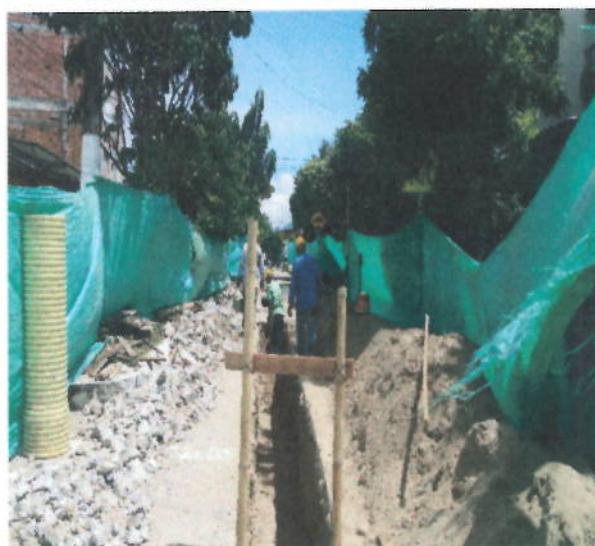

INSTALACION TUBERIA.



CONSTRUCCION DE DOMICILIARIAS.



CONSTRUCCION SUMIDEROS.



ENSAYOS DE LABORATORIO.



REPOSICION DE PAVIMENTOS



Handwritten signature or initials.

NOMINA ING. JAVIER DE J. GARCIA PAREJA.
 NIT: 10.280.643-2
 NOMINA DE SEPTIEMBRE 01 AL 15 DE 2019

OBRA: CONTRATO N° 0190-2019. REPOSICIÓN DE REDES DE ACUEDUCTO Y ALCANTARILLADO EN EL MUNICIPIO DE LA DORADA CALDAS.

No	NOMBRE	CEDULA	SALARIO BASICO	DIAS LAB.	VALOR QUINC.	H.E	AUXILIO ALIMENTACION	AUXILIO TRANSP	TOTAL DEVENG	SALUD 4.0%	PENSION 4.0%	TOTAL DEDUC.	TOTAL A PAGAR	RECIBI CONFORME
1	FRANCISCO JAVIER DIAZ LONDOÑO	10.245.413	2,300,000	15	1,150,000		382,000	0	1,150,000	46,000	46,000	92,000	1,440,000	Javier Pareja
2	DEISON JARAMILLO VILLA	1.084.915.092	1,300,000	15	650,000		43,000	48,516	698,516	26,000	26,000	52,000	690,000	Deison Jaramillo
3	CARLOS EDGAR GARCIA	10.172.865	1,300,000	15	650,000			48,516	698,516	26,000	26,000	52,000	647,000	Carlos e. Garcia
4	NEIDER ACOSTA FLORIAN	1.493.067.357	828,116	15	414,058			48,516	462,574	16,562	16,562	33,124	429,000	Neider Acosta
5	GILBERTO GIL OCAÑO	16.546.568	828,116	15	414,058			48,516	462,574	16,562	16,562	33,124	429,000	Gilberto Gil
6	LEONARDO JURADO C	79.610.060	828,116	15	414,058			48,516	462,574	16,562	16,562	33,124	429,000	Leonardo Jurado
7	EDINSON FABIAN HERNANDEZ	1.054.549.362	828,116	15	414,058			48,516	462,574	16,562	16,562	33,124	429,000	Fabian Hernandez
8	CARLOS MORALES GUTIERREZ	1.094.563.190	828,116	15	414,058			48,516	462,574	16,562	16,562	33,124	429,000	Carlos Alberto
9	NILSON ARMANDO ALCALA	10.175.758	828,116	15	414,058			48,516	462,574	16,562	16,562	33,124	429,000	Alcala
10	ALCIDES MANUEL BLANCO FLOREZ	77.143.400	828,116	15	414,058		65,000	48,516	462,574	16,562	16,562	33,124	494,000	Alcida
11	JONNY FABIAN SOSA ARIAS	1.054.556.169	828,116	7	193,227			22,641	215,868	7,729	7,729	15,458	200,000	Sosa
12	UBER HERNANDO TABORDA ROJAS	96.681.958	828,116	7	193,227			22,641	215,868	7,729	7,729	15,458	200,000	Uber Taborda
TOTALES										229,392	229,392	458,784	6,248,000	

TOTAL \$6,248,000

NOMINA ING. JAVIER DE J. GARCIA PAREJA .
NIT.: 10.280.643-2
NOMINA DE SEPTIEMBRE 16 AL 30 DE 2019

OBRA: CONTRATO N° 0190-2019 REPOSICIÓN DE REDES DE ACUEDUCTO Y ALCANTARILLADO EN EL MUNICIPIO DE LA DORADA CALDAS.

JAVIER DE JESUS GARCIA PAREJA

No	NOMBRE	GEDULA	SALARIO BASICO	DIAS LAB.	VALOR QUINC.	AUXILIO ALIMENTACION	AUXILIO TRANSP.	TOTAL DEVENG.	SALUD 4.0%	PENSION 4.0%	TOTAL DEDUC.	TOTAL		RECIBI CONFORME
												APAGAR	APAGAR	
1	FRANCISCO JAVIER DIAZ LONDOÑO	10,245,413	2,300,000	15	1,150,000	392,000	0	1,150,000	46,000	46,000	92,000	1,440,000	1,440,000	JAVIER DIAZ
2	DEISON JARAMILLO VILLA	1,094,915,082	1,300,000	15	650,000	43,000	48,516	698,516	26,000	26,000	52,000	690,000	690,000	Deison Jaramillo
3	CARLOS EDGAR GARCIA	10,172,868	1,300,000	15	650,000	-	48,516	698,516	26,000	26,000	52,000	642,000	642,000	Carlos E. Garcia
4	NEIDER ACOSTA FLORIAN	1,190,067,357	828,116	15	414,058	-	48,516	462,574	16,562	16,562	33,124	429,000	429,000	Neider Acosta F.
5	GILBERTO GIL OCAIMPO	16,546,868	828,116	15	414,058	-	48,516	462,574	16,562	16,562	33,124	429,000	429,000	Gilberto Gil
6	LEONARDO JURADO C	79,810,060	828,116	15	414,058	-	48,516	462,574	16,562	16,562	33,124	429,000	429,000	Leonardo Jurado
7	EDINSON FABIAN HERNANDEZ	1,054,549,362	828,116	15	414,058	-	48,516	462,574	16,562	16,562	33,124	429,000	429,000	Fabian Hernandez
8	CARLOS MORALES GUTIERREZ	1,054,553,190	828,116	15	414,058	-	48,516	462,574	16,562	16,562	33,124	429,000	429,000	Carlos Alberto
9	NILSON ARMANDO ALCALA	10,175,758	828,116	15	414,058	-	48,516	462,574	16,562	16,562	33,124	429,000	429,000	Alcala
10	ALCIDES MANUEL BLANCO FLOREZ	77,143,400	828,116	15	414,058	65,000	48,516	482,574	16,562	16,562	33,124	494,000	494,000	Blanco
11	JHONNY FABIAN SOSA ARIAS	1,054,556,169	828,116	15	414,058	-	48,516	462,574	16,562	16,562	33,124	429,000	429,000	Sosa
12	UBER HERNANDO TABORDA ROJAS	98,681,958	828,116	15	414,058	-	48,516	462,574	16,562	16,562	33,124	429,000	429,000	Uber y Armando MT
13	WILMER ARMANDO MAHECHA M.	1,054,544,786	828,116	15	414,058	-	48,516	462,574	16,562	16,562	33,124	429,000	429,000	Nelson Varon
14	NELSON BARON	10,166,171	828,116	15	414,058	-	48,516	462,574	16,562	16,562	33,124	429,000	429,000	Hernandez
15	OTONIEL ORTIZ ARENA	10,177,292	828,116	15	414,058	-	48,516	462,574	16,562	16,562	33,124	429,000	429,000	Leiva Arango
16	KEVIN DAVID ARANGO MARIN	1,007,449,768	828,116	15	414,058	-	48,516	462,574	16,562	16,562	33,124	429,000	429,000	David Hoyos
17	JAIRO DAVID HOYOS MENDOZA	1,041,261,106	828,116	15	414,058	-	48,516	462,574	16,562	16,562	33,124	429,000	429,000	David Hoyos
18	DUMAR DIAZ PAEZ	10,176,672	828,116	11	303,643	-	35,578	339,221	12,146	12,146	24,292	315,000	315,000	Leiva
19	EDIER RODRIGUEZ GALINDO	3,133,868	828,116	10	275,039	-	32,344	308,383	11,042	11,042	22,084	286,000	286,000	Edier Godriguez
20	RAFAEL LONDOÑO LAGUNA	10,174,745	828,116	14	386,454	-	45,282	431,736	15,458	15,458	30,916	401,000	401,000	Leiva
21	CRISTIAN RAMIREZ TOVAR	1,103,874,116	828,116	14	386,454	-	45,282	431,736	15,458	15,458	30,916	401,000	401,000	Leiva
22	MARCO DEIVIS VEGA GUERRERO	10,189,535	828,116	14	386,454	-	45,282	431,736	15,458	15,458	30,916	401,000	401,000	Leiva
23	RICARDO SANCHEZ RAMIREZ	14,321,762	828,116	11	303,643	-	35,578	339,221	12,146	12,146	24,292	315,000	315,000	Leiva
24	ALIRIO HERNANDEZ MENDOZA	5,864,862	828,116	13	358,850	-	42,047	400,897	14,354	14,354	28,708	372,000	372,000	Leiva
25	CORDEIRO DE JESUS LOPEZ LOPEZ	10,175,704	828,116	13	358,850	-	42,047	400,897	14,354	14,354	28,708	372,000	372,000	Leiva
26	DIEGO HERNAN GIRALDO GONZALEZ	5,822,088	828,116	13	358,850	-	42,047	400,897	14,354	14,354	28,708	372,000	372,000	Leiva
27	JORNEY ABELINO AREIZA OYOLA	1,032,354,940	828,116	13	358,850	-	42,047	400,897	14,354	14,354	28,708	372,000	372,000	Leiva

OBRA: CONTRATO N° 0190-2019 REPOSICIÓN DE REDES DE ACUEDUCTO Y ALCANTARILLADO EN EL MUNICIPIO DE LA DORADA CALDAS.

NOMINA DE SEPTIEMBRE 16 AL 30 DE 2019

28	RODRIGO ANTONIO GARCIA PALACIO	8.463,275	1,300,000	11	476,667				35,578	512,245	19,067	19,067	19,067	38,134	474,000	Rodrigo Garcia
29	JHON JAMES RAMIREZ RAMIREZ	1,054,541,198	828,116	11	303,643				35,578	339,221	12,146	12,146	12,146	24,292	315,000	Jhon James Ramirez
30	JAIRO IVAN SANCHEZ RODRIGUEZ	10,176,108	1,200,000	11	440,000				35,578	475,578	17,600	17,600	17,600	35,200	440,000	Jairo Ivan Sanchez
31	CARLOS JHONATAN TRUJILLO GARCIA	1,054,554,650	828,116	7	193,227				22,641	215,868	7,729	7,729	7,729	15,458	200,000	Carlos Jhonatan Trujillo
32	FERNANDO FORERO	10,169,829	828,116	10	276,039				32,344	308,383	11,042	11,042	11,042	22,084	286,000	Fernando Forero
33	OMAR PERDOMO LUNA	4,438,720	828,116	7	193,227				22,641	215,868	7,729	7,729	7,729	15,458	200,000	Omar Perdomo Luna
34	DUVIER HENAO HERRERA	1,126,907,134	828,116	7	193,227				22,641	215,868	7,729	7,729	7,729	15,458	200,000	Duiver Henao
35	JAME SUACHE COLORADO	10,168,634	828,116	7	193,227				22,641	215,868	7,729	7,729	7,729	15,458	200,000	JAME SUACHE
36	VICTOR GUTIERREZ BARRIOS	3,134,051	828,116	7	193,227				22,641	215,868	7,729	7,729	7,729	15,458	200,000	Victor Gutierrez
37	HENRY JOSE ROMERO MEDINA	815771912121974	828,116	1	27,604				3,234	30,838	1,104	1,104	1,104	2,208	29,000	Henry Romero
38	LUIS ORLANDO CABALLERO RAMIREZ	10,176,786	1,200,000	1	40,000				3,234	43,234	1,600	1,600	1,600	3,200	40,000	Luis Orlando Caballero Ramirez
39	CRISTIAN FERNANDO ARBOLEDA MANRIQUE	1,022,373,727	828,116	1	27,604				3,234	30,838	1,104	1,104	1,104	2,208	29,000	Cristian Fernando Arboleda Manrique
					TOTALES	14,282,591	490,000	1,445,777	16,218,366	571,300	571,300	1,142,600	15,076,000			

TOTAL \$15,076,000

NOMINA ING. JAVIER DE J. GARCIA PAREJA.
 NIT: 10.280.643-2
 NOMINA DE OCTUBRE 01 AL 15 DE 2019

OBRA: CONTRATO N° 0190-2019 REPOSICIÓN DE REDES DE ACUEDUCTO Y ALCANTARILLADO EN EL MUNICIPIO DE LA DORADA CAIADAS.

No	NOMBRE	CEDULA	SALARIO BASICO	DIAS LAB.	VALOR CENC.	IN C	AUXILIO ALIMENTACION	AUXILIO TRANSP	TOTAL DEVENG	SALUD 4.0%	PENSION 4.1%	TOTAL		RECIBI CONFORME
												DEDUC.	A PAGAR	
1	FRANCISCO JAVIER DIAZ LONDOÑO	10.245.113	2.300.000	15	1.150.000		302.000	0	1.150.000	46.000	49.000	92.000	1.490.000	JAVIER DIAZ
2	DEISON JARAMILLO VILLA	1.084.915.982	1.300.000	15	650.000		43.000	48.516	636.516	26.000	28.000	52.000	688.000	DEISON JARAMILLO
3	CARLOS EDGAR GARCIA	10.172.688	1.300.000	15	650.000		-	48.516	636.516	26.000	28.000	52.000	647.000	CARLOS E. GARCIA
4	NEIDER ACOSTA FLORIAN	1.193.087.257	828.116	15	414.058		-	48.516	432.574	16.562	16.562	33.124	439.000	NEIDER ACOSTA F.
5	GILBERTO GIL OCAMPO	16.546.568	828.116	15	414.058		-	48.516	432.574	16.562	16.562	33.124	439.000	GILBERTO GIL
6	LEONARDO JURADO C	79.810.680	828.116	15	414.058		-	48.516	432.574	16.562	16.562	33.124	439.000	LEONARDO JURADO
7	EDRISON FABIAN HERNANDEZ	1.054.549.282	828.116	15	414.058		-	48.516	432.574	16.562	16.562	33.124	439.000	FABIAN HERNANDEZ
8	CARLOS MORALES GUTIERREZ	1.064.583.190	828.116	15	414.058		-	48.516	432.574	16.562	16.562	33.124	439.000	CARLOS ALBERTO
9	NELSON ARMANDO ALCALA	10.175.758	828.116	15	414.058		-	48.516	432.574	16.562	16.562	33.124	439.000	ALCALA
10	ALCIDES MANUEL BLANCO FLOREZ	77.140.100	828.116	15	414.058		65.000	48.516	432.574	16.562	16.562	33.124	494.000	Blanco
11	JHONNY FABIAN SOSA ARIAS	1.064.556.168	828.116	15	414.058		-	48.516	432.574	16.562	16.562	33.124	439.000	FABIAN
12	UBER HERNANDO TABORDA ROJAS	98.081.556	828.116	15	414.058		-	48.516	432.574	16.562	16.562	33.124	439.000	Uber Taborda
13	WILMER ARMANDO MANCHA M.	1.054.544.788	828.116	15	414.058		-	48.516	432.574	16.562	16.562	33.124	439.000	Wilmer Armando M.
14	NELSON BARCHI	10.166.171	828.116	15	414.058		-	48.516	432.574	16.562	16.562	33.124	439.000	Nelson Barchi
15	OTHEL ORTIZ ARENA	10.177.282	828.116	15	414.058		-	48.516	432.574	16.562	16.562	33.124	439.000	Ortiz
16	KEVIN DAVID ARANGO MARIN	1.087.449.768	828.116	15	414.058		-	48.516	432.574	16.562	16.562	33.124	439.000	Kevin Arango
17	JAIRO DAVID HOYOS MENDOZA	1.041.261.106	828.116	15	414.058		-	48.516	432.574	16.562	16.562	33.124	439.000	David Hoyos
18	RAFAEL LONDOÑO LAGUNA	19.174.746	828.116	15	414.058		-	48.516	432.574	16.562	16.562	33.124	439.000	Rafael Laguna
19	CRISTIAN RAMIREZ TOVAR	1.102.674.118	828.116	11	303.843		-	35.578	339.221	12.146	12.146	24.292	315.000	Cristian Ramirez
20	MARCOS DEIVIS VEGA GUERRERO	10.180.535	828.116	15	414.058		-	48.516	432.574	16.562	16.562	33.124	439.000	Marcos Deivis Vega
21	ALFRIJO HERNANDEZ MENDOZA	5.864.682	828.116	15	414.058		-	48.516	432.574	16.562	16.562	33.124	439.000	Alfrijio Hernandez
22	GORBEIRO DE JESUS LOPEZ LOPEZ	10.175.704	828.116	15	414.058		-	48.516	432.574	16.562	16.562	33.124	439.000	Mario Hernandez
23	DIEGO HERRAN GONZALEZ	5.822.088	828.116	15	414.058		-	48.516	432.574	16.562	16.562	33.124	439.000	Diego Herran
24	JORNEY ABELIRO AREZA OYOLA	1.032.254.540	828.116	15	414.058		-	48.516	432.574	16.562	16.562	33.124	439.000	Jorney Areza
25	RODRIGO ANTONIO GARCIA PALACIO	8.463.275	1.300.000	15	650.000		-	48.516	636.516	26.000	28.000	52.000	647.000	Rodrigo Garcia
26	JHON JAMES RAMIREZ RAMIREZ	1.054.541.798	828.116	15	414.058		-	48.516	432.574	16.562	16.562	33.124	439.000	Jhon James Ramirez
27	JAIRO IVAN SANCHEZ RODRIGUEZ	10.176.198	1.200.000	15	600.000		-	48.516	648.516	24.000	24.000	48.000	601.000	Jairo Ivan Sanchez

NOMINA ING. JAVIER DE J. GARCIA PAREJA.
NIT.: 10.280.643-2
NOMINA DE OCTUBRE 01 AL 15 DE 2019

OBRA: CONTRATO N° 0190-2019 REPOSICIÓN DE REDES DE ACUEDUCTO Y ALCANTARILLADO EN EL MUNICIPIO DE LA BORDADA CALDAS.

No	NOMBRE	CEDULA	SALARIO BASICO	DIAS LAB.	VALOR QUINC.	IN C	AJUJO ALIMENTACION	AJUJO TRANSP.	TOTAL DEVENG.	SALUD 4.0%	PENSION 4.0%	TOTAL DEDUC.	RECIBI CONFORME	
													A PAGAR	TOTAL
28	FERNANDO FORERO	10,169,629	828,116	15	414,058			48,516	432,574	16,562	16,562	33,124	429,000	Juho Forero
29	OMAR PERDOKO LUNA	4,438,720	828,116	15	414,058			48,516	432,574	16,562	16,562	33,124	429,000	Juho Perdon J.
30	DAVIER HENAO HERRERA	1,126,907,134	828,116	15	414,058			48,516	432,574	16,562	16,562	33,124	429,000	Dubier Herno
31	JAIWE SUACHE COLORADO	10,168,034	828,116	15	414,058			48,516	432,574	16,562	16,562	33,124	429,000	GALME SUACHE
32	VICTOR GUTIERREZ BARRIOS	3,134,051	828,116	13	358,850			43,047	430,897	14,354	14,354	28,708	372,000	Victor
33	HENRY JOSSE ROMERO MEDINA	815771912121074	828,116	15	414,058			48,516	432,574	16,562	16,562	33,124	429,000	Henry Romero
34	LUIS ORLANDO CABALLERO RAMIREZ	10,176,786	1,200,000	15	600,000			48,516	638,516	24,000	24,000	48,000	601,000	Esteban Fernando
35	CRISTIAN FERNANDO ARBOLEDA MARRIQUIE	1,022,373,727	828,116	15	414,058			48,516	432,574	16,562	16,562	33,124	429,000	CRISTIAN FERNANDO
36	DANIEL GUTIERREZ	3,132,171	828,116	15	414,058			48,516	432,574	16,562	16,562	33,124	429,000	Daniel Gutierrez
37	OSCAR RENE PALACIO TERAAN	1,054,540,170	828,116	15	414,058			48,516	432,574	16,562	16,562	33,124	429,000	Oscar Rene Palacios
38	HERNANDO YAZO ARELLANO	10,171,007	828,116	15	414,058			48,516	432,574	16,562	16,562	33,124	429,000	HERNANDO YAZO
39	LUIS ANTONIO CASTILLO	10,163,790	1,200,000	9	360,000			29,110	389,110	14,400	14,400	28,800	360,000	LUIS ANTONIO CASTILLO
40	JESUS ADRIAN MARTINEZ ALVAREZ	10,181,400	828,116	9	248,435			29,110	277,545	9,937	9,937	19,874	258,000	Jesus Adrian Martinez
41	MISRAEL VASQUEZ CADEMA	71,181,559	828,116	9	248,435			29,110	277,545	9,937	9,937	19,874	258,000	Misrael Vasquez
42	HARRISON CAMILO MARRIQUIN SERIA	1,007,802,631	828,116	4	110,415			12,838	123,353	4,417	4,417	8,834	115,000	HARRISON MARRIQUIN
TOTALES										734,051	734,051	1,468,102	19,249,000	

TOTAL \$19,249,000

NOMINA ING. JAVIER DE J. GARCIA PAREJA.
 NIT: 10.280.643-2
 NOMINA DE OCTUBRE 16 AL 30 DE 2019

OBRA: CONTRATO N° 0190-2019 REPOSICIÓN DE REDES DE ACUEDUCTO Y ALCANTARILLADO EN EL MUNICIPIO DE LA DORADA CALDAS.

No	NOMBRE	CEDULA	SALARIO BASICO	DIAS LAB.	VALOR QUINC.	IN C	ALIMEN- TACION	AUXILIO TRANSP	TOTAL DEVENG	SALUD 4.0%	PENSION 4.0%	TOTAL DEDUC.	RECIBI CONFORME	
													A PAGAR	TOTAL
1	FRANCISCO JAVIER DIAZ LONDOÑO	10,245,413	2,300,000	15	1,150,000		387,000	0	1,150,000	46,000	46,000	92,000	1,442,000	FRANCISCO DIAZ
2	DEISON JARAMILLO VILLA	1,094,915,692	1,300,000	15	650,000		43,000	48,516	638,516	26,000	26,000	52,000	690,000	Deison Jaramillo
3	CARLOS EDGAR GARCIA	10,172,868	1,300,000	15	650,000			48,516	638,516	26,000	26,000	52,000	647,000	Carlos E. Garcia
4	NEIDER ACOSTA FLORES	1,183,087,257	828,116	15	414,058			48,516	432,574	16,562	16,562	33,124	429,000	Neider Acosta
5	GILBERTO GIL OCAÑO	16,546,588	828,116	15	414,058			48,516	432,574	16,562	16,562	33,124	429,000	Gilberto Gil
6	LEONARDO JURADO C.	78,610,660	828,116	15	414,058			48,516	432,574	16,562	16,562	33,124	429,000	Leonardo Jurado
7	EDISON FABIAN HERNANDEZ	1,054,949,282	828,116	14	368,454			45,282	411,736	15,458	15,458	30,916	401,000	Fabian Hernandez
8	CARLOS MORALES GUTIERREZ	1,054,583,190	828,116	15	414,058			48,516	432,574	16,562	16,562	33,124	429,000	Carlos Morales
9	NILSON ARRANCO ALCALA	10,175,758	828,116	15	414,058			48,516	432,574	16,562	16,562	33,124	429,000	Alcala
10	ALCIDES MANUEL IBANCO FLORES	77,143,400	828,116	15	414,058		65,000	48,516	432,574	16,562	16,562	33,124	694,000	Alcides Ibanco
11	JHONNY FABIAN SOSA ARIAS	1,054,550,168	828,116	1	37,604			3,234	30,838	1,104	1,104	2,208	29,000	Johnny Arias
12	WILMER ARMANDO MAHECHA M.	1,054,544,766	828,116	15	414,058			48,516	432,574	16,562	16,562	33,124	429,000	Wilmer Armand M.
13	NELSON BARRON	10,186,171	828,116	15	414,058			48,516	432,574	16,562	16,562	33,124	429,000	Nelson Barron
14	OTONIEL ORTIZ ARERA	10,177,292	828,116	15	414,058			48,516	432,574	16,562	16,562	33,124	429,000	Otoniel Arera
15	KEVIN DAVID ARANGO MARIN	1,007,449,768	828,116	15	414,058			48,516	432,574	16,562	16,562	33,124	429,000	Kevin Arango
16	JAIRO DAVID HOYOS MENDOZA	1,041,261,106	828,116	15	414,058			48,516	432,574	16,562	16,562	33,124	429,000	Jairo Hoyos
17	RAFAEL LONDOÑO LAGUNA	16,174,745	828,116	1	27,604			3,234	30,838	1,104	1,104	2,208	29,000	Rafael Laguna
18	MARCOS DEIVES VEGA GUERRERO	10,189,535	828,116	15	414,058			48,516	432,574	16,562	16,562	33,124	429,000	Marcos Vega
19	ALVARO HERRANDEZ MENDOZA	5,864,662	828,116	15	414,058			48,516	432,574	16,562	16,562	33,124	429,000	Alvaro Hernandez
20	CORIBERO DE JESUS LOPEZ LOPEZ	10,175,704	828,116	15	414,058			48,516	432,574	16,562	16,562	33,124	429,000	Coribero Lopez
21	DIEGO HERRAN GIRALDO GONZALEZ	5,822,088	828,116	15	414,058			48,516	432,574	16,562	16,562	33,124	429,000	Diego Giraldo
22	JORNEY ABELINO AREIZA OYOLA	1,032,254,640	828,116	15	414,058			35,578	448,036	16,562	16,562	33,124	417,000	Jorney Areiza
23	RODRIGO ANTONIO GARCIA PALACIO	8,463,275	1,300,000	15	650,000			48,516	638,516	26,000	26,000	52,000	647,000	Rodrigo Garcia
24	JHON JAMES RAMIREZ RAMIREZ	1,054,541,198	828,116	15	414,058			48,516	432,574	16,562	16,562	33,124	429,000	John James Ramirez
25	JAIRO IVAN SANCHEZ RODRIGUEZ	10,176,196	1,200,000	15	600,000			48,516	648,516	24,000	24,000	48,000	601,000	Jairo Sanchez
26	FERNANDO FORERO	10,169,129	828,116	15	414,058			48,516	432,574	16,562	16,562	33,124	429,000	Fernando Forero
27	OMAR PERDOMO LUNA	4,438,720	828,116	15	414,058			48,516	432,574	16,562	16,562	33,124	429,000	Omar Luna

NOMINA ING. JAVIER DE J. GARCIA PAREJA .
NIT: 10.280.643-2
NOMINA DE OCTUBRE 16 AL 30 DE 2019

OBRA: CONTRATO N° 0190-2019 REPOSICIÓN DE REDES DE ACUEDUCTO Y ALCANTARILLADO EN EL MUNICIPIO DE LA DORADA CALDAS.

No	NOMBRE	CEDULA	SALARIO BASICO	DIAS LAB.	VALOR QUINC.	IN C	AUXILIO ALIMENTACION	AUXILIO TRANSP	TOTAL DEVENG	SALUD 4.0%	PENSION 4.0%	TOTAL DEDUC.	TOTAL		RECIBI CONFORME
													A. PAGAR		
28	DUVIER HENAO HERRERA	1.126.907.134	828,116	15	414,058	-	-	48,516	472,574	16,562	16,562	33,124	429,000		Dubier Henao
29	JAIRO SUACHE COLOMBO	10.168.634	828,116	15	414,058	-	-	48,516	472,574	16,562	16,562	33,124	429,000		JAIRO SUACHE
30	HENRY JOSE ROMERO MEDINA	815771812121974	828,116	15	414,058	-	-	48,516	472,574	16,562	16,562	33,124	429,000		HENRY JOSE ROMERO
31	LUIS ORLANDO CABALLERO RAMIREZ	10.178.785	1.200,000	15	600,000	-	-	48,516	648,516	24,000	24,000	48,000	601,000		LUIS ORLANDO CABALLERO RAMIREZ
32	OSCAR REINE PALACIO TERAN	1.054.540.270	828,116	15	414,058	-	-	48,516	472,574	16,562	16,562	33,124	429,000		OSCAR REINE PALACIO
33	HERNANDO YAZO ARELLANO	10.171.007	828,116	15	414,058	-	-	48,516	472,574	16,562	16,562	33,124	429,000		HERNANDO YAZO
34	JESUS ADRIAN MARTINEZ ALVAREZ	10.161.400	828,116	15	414,058	-	-	48,516	472,574	16,562	16,562	33,124	429,000		JESUS ADRIAN MARTINEZ
35	MISAEEL VASQUEZ CADENA	71.181.959	828,116	15	414,058	-	-	48,516	472,574	16,562	16,562	33,124	429,000		MISAEEL VASQUEZ CADENA
36	HARRISON CAMILO MARROQUIN BERNIA	1.007.802.831	828,116	15	414,058	-	-	48,516	472,574	16,562	16,562	33,124	429,000		HARRISON CAMILO MARROQUIN BERNIA
37	JOSE HECTOR PINEDA CONTRERAS	10.172.618	828,116	15	414,058	-	-	48,516	472,574	16,562	16,562	33,124	429,000		JOSE HECTOR PINEDA
38	ANCIZAR PULIDO ARCE	3.653.696	828,116	15	414,058	-	-	48,516	472,574	16,562	16,562	33,124	429,000		ANCIZAR PULIDO ARCE
39	GILVARDO DE JESUS MUÑOZ ARBOLEDA	71.483.164	828,116	13	356,850	-	-	42,047	400,897	14,354	14,354	28,708	371,000		GILVARDO DE JESUS MUÑOZ ARBOLEDA
	TOTALES			564	17,108,194	490,000		1,730,404	16,238,598	684,318	684,318	1,368,636	17,960,000		

TOTAL \$17,960,000



F-GC-20
Versión 3
Junio 2019

EMPOCALDAS S.A. E.S.P.
GESTIÓN DE CONTRATACIÓN

INFORME DE SUPERVISIÓN CONTRATOS DE OBRA CIVIL

Informe Número	1	Fecha del informe	31/10/2019	Acta parcial	1	Acta final	
----------------	---	-------------------	------------	--------------	---	------------	--

Número del contrato	0190/2019
Objeto:	Reposición de redes de acueducto y alcantarillado en el municipio de la Dorada
Nombre Contratista:	Javier de Jesús García Pareja
Fecha del contrato:	14 de agosto del 2019
Plazo de ejecución:	105 días calendario contados desde la suscripción del acta de inicio
Valor inicial:	\$ 1.191.581,153
Fecha de iniciación:	09 de septiembre del 2019
Fecha de suspensión:	
Fecha de reiniciación:	
Fecha de terminación inicial:	22 de diciembre del 2019
Nueva fecha de terminación:	
Adición (en valor):	
Prórroga (en tiempo):	
Supervisor:	Arlex Quintero Vásquez

1. AVANCE DEL CONTRATO

1.1. Avance físico

Avance físico del periodo	30,16 %
Avance físico Acumulado	30,16 %

1.2. Informe de actividades (Se anexa resumen de ejecución de la obra)

INSTALACIÓN DE TUBERÍA		
SECCIONAL	SERVICIO	KILÓMETROS
La Dorada	Alcantarillado	0,640

1.3. Avance en tiempo

Plazo de ejecución:	105
Tiempo total transcurrido:	53
Avance Porcentual:	50,4%

1.4. Registro fotográfico (puede presentarse como anexo, o incluirlo en el informe)

1.5.

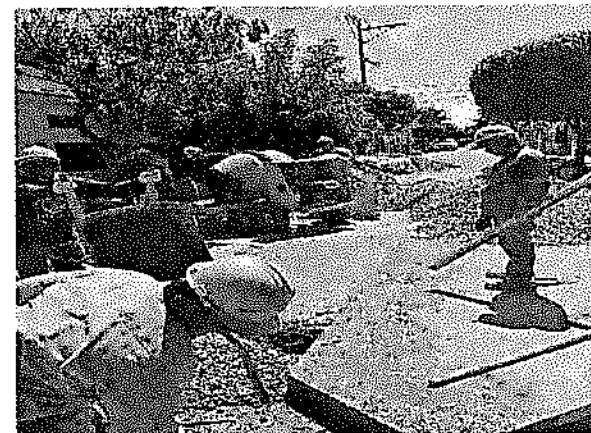
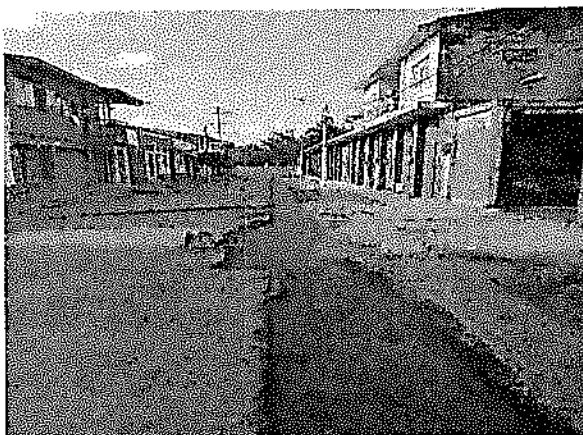
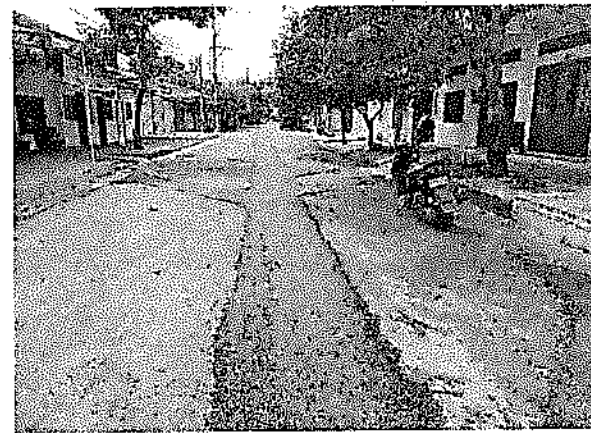



F-GC-20
Versión 3
Junio 2019

EMPOCALDAS S.A. E.S.P.
GESTIÓN DE CONTRATACIÓN

INFORME DE SUPERVISIÓN CONTRATOS DE OBRA CIVIL

1.5. Problemáticas con la obra

El contratista presenta problemas en cuanto a la ejecución de los planes de SST, ya que no cuenta con un vigía o una persona certificada encargada de ejecutar el sistema de gestión de seguridad y salud en el trabajo que presentó el contratista, además que no cuenta con la señalización correspondiente en los diferentes frentes de obra que tiene abiertos.

1.6. Avance financiero

Inversión Contratada:	\$ 1.191.581.153
Inversión ejecutada en el periodo:	\$ 359.382.078
Porcentaje ejecutado en el periodo:	30,16%
Inversión total ejecutada:	30,16%
Porcentaje total ejecutado:	30,16%

2. CONTROL SOBRE PÓLIZAS VIGENTES (para el acta final relacione la ampliación de las pólizas de estabilidad y calidad de la obra)

GARANTÍAS	ASEGURADORA	No. PÓLIZA	FECHA INICIAL	FECHA FINAL	VR. ASEGURADO
Cumplimiento	Aseguradora solidaria de Colombia	500-47-994000018241	14-ago-19	27-feb-20	\$357.474.345,90
Salarios, prestaciones sociales e indemnizaciones	Aseguradora solidaria de Colombia	500-47-994000018241	14-ago-19	27-nov-22	\$238.316.230,60
Estabilidad y calidad de la obra	Aseguradora solidaria de Colombia	500-47-994000018241	5 años		\$238.316.230,60
Responsabilidad civil extracontractual	Aseguradora solidaria de Colombia	500-74-994000003511	14-ago-19	27-feb-20	\$357.474.345,90

3. CONTROL DEL CUMPLIMIENTO DE LA SEGURIDAD SOCIAL INTEGRAL (Verifique afiliación o pagos aportados y señale con una X)

NOMBRE DEL TRABAJADOR	ARP	EPS	AFP	PARAFISCALES	FIC
Pedro Luis Cuspoca Tovar	X	X	X	X	X
Francisco Javier Diaz Londoño	X	X	X	X	X
Carlos Alberto Morales Gutierrez	X	X	X	X	X
Gilberto Gil Ocampo	X	X	X	X	X
Mauricio Escobar Zapata	X	X	X	X	X
Alcides Florez Blanco	X	X	X	X	X
Eider Rodriguez Galindo	X	X	X	X	X



F-GC-20
Versión 3
Junio 2019

EMPOCALDAS S.A. E.S.P.
GESTIÓN DE CONTRATACIÓN

INFORME DE SUPERVISIÓN CONTRATOS DE OBRA CIVIL

5. CONTROL DE SEGURIDAD INDUSTRIAL Y DOTACIÓN (Para los casos donde verifique el incumplimiento de algún ítem, debe anexar la comunicación enviada al contratista notificando la situación)

Fecha de inspección	CASCO	OVEROL	GUANTES	BOTAS	CARNET	CHALECO	SEÑALIZACIÓN	CAPACITACIÓN SOBRE EL USOS DE LAOS ELEMENTOS DE PROTECCIÓN PERSONAL
30/sept./2019	A	N/A	A	A	N/A	D	N/U	D
30/oct./2019	A	N/A	A	A	N/A	D	A	A

Convenciones: A: adecuada - D: deficiente - N/U: No usan - N/A: No aplica

6. MEMORIA DE CÁLCULO DE CANTIDADES DE OBRA A PAGAR (Anexar Relación)

7. IMPACTO SOCIAL DE LA OBRA
7.1. EMPLEOS GENERADOS

Personal Contratista de Construcción		Local	Externa	Subtotal
Mano de Obra Calificada	Indígenas			
	Negritudes			
	Madres cabeza de familia			
	Personal con limitaciones físicas			
Mano de Obra No Calificada	Indígenas			
	Negritudes			
	Madres cabeza de familia			
	Personal con limitaciones físicas			
TOTALES				
Personal Interventoría		Local	Externa	Subtotal
Mano de Obra Calificada	Indígenas			
	Negritudes			
	Madres cabeza de familia			
	Personal con limitaciones físicas			
Mano de Obra No Calificada	Indígenas			

 F-GC-20 Versión 3 Junio 2019	EMPOCALDAS S.A. E.S.P. GESTIÓN DE CONTRATACIÓN		
	INFORME DE SUPERVISIÓN CONTRATOS DE OBRA CIVIL		

	Negritudes			
	Madres cabeza de familia			
	Personal con limitaciones físicas			
TOTALES				

7.2. POBLACIÓN BENEFICIADA

8. DOCUMENTOS ANEXOS

DOCUMENTO	SI	N/A
Acta de entorno		x
Acta de veeduría		x
Acta de convenio de precios		x
Plan de manejo ambiental		x
Ensayos de laboratorio		x
Acta de suspensión y reanudación (Con la respectiva justificación)		x
Bitácora de la obra	x	
Actualización de la póliza de calidad o estabilidad con la fecha del acta de liquidación.		x
Paz y Salvo oficina de trabajo.		x
Paz y salvo del contratista donde conste que pago la seguridad social integral y parafiscales de los trabajadores a cargo en la obra.		x
Relación de todas las domiciliarias que se reconstruyan en donde se indique el suscriptor, el número del contador, la dirección, la autorización del propietario para esta reposición y las cantidades de obra de cada una y el valor.		x
Memoria de cálculo de cantidades de obra a pagar	x	

Calificación entrega de la obra: Excelente 4 – Buena 3 – Regular 2 – Mala 1	2
---	---



F-GC-20
Versión 3
Junio 2019

EMPOCALDAS S.A. E.S.P.
GESTIÓN DE CONTRATACIÓN

INFORME DE SUPERVISIÓN CONTRATOS DE OBRA CIVIL

ARLEX QUINTERO VASQUEZ
NOMBRE DEL SUPERVISOR

FIRMA DEL SUPERVISOR

EMPOCALDAS S.A.E.S.P.

INTRATO No: 0190 DEL 2019		ACTA No: 1		FECHA CORTE: 31 DE OCTUBRE DEL 2019				
OBJETO: REPOSICIÓN DE REDES DE ACUEDUCTO Y ALCANTARILLADO EL MUNICIPIO DE LA DORADA		FECHA INICIACIÓN: 09 DE SEPTIEMBRE DEL 2019		FECHA VENCIMIENTO: 22 DE DICIEMBRE DEL 2019				
MUNICIPIO: LA DORADA, CALDAS		VALOR CONTRATO: \$ 1.191.581.153		VALOR CONTRATO + ADICION:				
INSTRATISTA: JAVIER DE JESUS GARCIA PAREJA		VALOR OBRA: \$ 140.375.253						
PRESENTANTE LEGAL: JAVIER DE JESUS GARCIA PAREJA		SUPERVISIÓN: ALEX QUINTERO VASQUEZ		FECHA: 11 DE NOVIEMBRE DEL 2019				
REPOSICION DE REDES DE ACUEDUCTO Y ALCANTARILLADO EN EL MUNICIPIO DE LA DORADA								
OBJETO:								
REPOSICION Y OPTIMIZACION DE ALCANTARILLADO TRAMO CALLE 13 CARRERAS 3 Y 4 BARRIO CENTRO MUNICIPIO DE LA DORADA CALDAS								
ITEM	DESCRIPCION	CONTRACTUAL				ACTA 1		% EJECUT
		UN	CAN	VR UNIT	VR TOTAL	CAN	VR TOTAL	
1	DEMOLICIONES							
1.1	Localización y replanteo de redes (incl. Levantamiento sector y plano record)	mts	95.00	7,488	711,360	95.00	711,360	100%
1.2	Retiramiento en pozomancha o yote de zinc, cinta plástica y bombas de plástico, filado alélico	mts	214.20	12,294	2,633,375	187.24	2,301,929	87%
1.4	Señalizaciones reglamentarias verticales en lámina soportada en base de concreto.	Und	6.00	241,231	1,447,386	6.00	1,447,386	100%
2	DEMOLICIONES VARIAS							
2.1	Demoliciones de pavimentos rígidos	m3	30.06	140,048	4,209,843	26.07	3,651,051	87%
2.2	Demoliciones en concreto Hidráulico (Cilindro, base, Cañuela)	m3	2.10	113,438	238,220	-	-	0%
2.3	Demoliciones de Andenes y Sardinel en concreto hidráulico	m3	1.20	106,579	127,895	-	-	0%
3	SOBREACCARREOS							
3.1	Retiro de sobrantes en vehículo Automotor	m3	265.31	36,275	9,624,120	57.96	2,102,499	22%
4	EXCAVACIONES							
4.1	Excavaciones en zanja - material Común 0 a 2 m	m3	329.80	29,894	9,859,041	191.48	5,724,103	58%
4.2	Entibado: horizontal / vertical tipo 2	ml	142.00	34,152	4,849,584	-	-	0%
4.3	Excavación en Conglomerado	m3	17.10	35,544	607,802	-	-	0%
5	RELLENOS COMPACTADOS							
5.1	Rellenos compactos con material seleccionado de excavación	m3	99.63	24,537	2,444,621	117.85	2,891,685	118%
5.2	Rellenos compactos con material común de cantera prestamo	m3	149.44	105,381	15,748,137	-	-	0%

6	SUSTITUCIONES- BASES Y SUBBASES COMPACTOS												
6.1	Material Sub-Base tipo INVIAS E= 0,18 m	m3	32.94	188,132	6,197,068	40.67	7,651,328	123%					
6.2	Sustitucion en arena limpia para tuberías.	m3	49.57	99,840	4,949,069	14.23	1,420,723	29%					
6.3	Afirmado para andenes e= 0.10 m	m3	1.20	98,431	118,117	-	-	0%					
7	ALCANTARILLADOS												
7.1	Instalacion tubería corrugada PVC-S de 160 mm (6") Incluye manejo de aguas en la zanja.	ml	108.00	13,820	1,492,560	76.70	1,059,994	71%					
7.2	Instalacion tubería corrugada PVC-S de 400 mm (16") Incluye manejo de aguas en la zanja.	ml	95.00	36,894	3,501,130	-	-	0%					
7.3	Instalacion tubería corrugada PVC-S de 250 mm (10") Incluye manejo de aguas en la zanja.	ml	24.00	22,638	543,312	16.60	375,791	69%					
7.4	Empalmes a Cámaras d=1.20 m. Concreto de 3000 psi	Und	4.00	102,841	411,364	8.00	822,728	200%					
7.5	Cámaras de Inspección D= 1.20 -Concreto 21 Mpa	ml	1.70	714,191	1,214,125	1.07	764,184	63%					
7.6	Base/ cañuela cámara D=1.20 m en concreto	Und	3.00	599,331	1,797,993	3.00	1,797,993	100%					
7.7	Súministro e Instalacion Tapa D=0.60m en HF, cierre de seguridad.	Und	2.00	568,985	1,137,970	1.00	568,985	50%					
7.8	Cajas de Inspeccion de 0,50 x 0,50 x 0,80 Incluye tapa y refuerzo.	und	18.00	415,043	7,470,774	9.00	3,735,387	50%					
7.9	Instalación de sillas Yee de 16 x 6" incluye tornon o zuncho para fijar la silla.	Und	18.00	64,651	1,163,718	13.00	840,463	72%					
7.10	Sumidero doble reja tipo sifon en concreto 21 Mpa Tapa en HF, Acero de 1" separacion hierro 5 cms a ejes, platina	Und	4.00	1,856,589	7,426,356	4.00	7,426,356	100%					
8	OBRAS EN CONCRETO												
8.1	Corté mecánizado profundidad 0.07 m	ml	456.40	14,106	6,437,978	380.44	5,366,487	83%					
8.2	Pavimento completo en concreto producido en obra de 4000 psi, incluye (Acelerante + antisol) ensayos	m3	32.90	1,103,243	36,296,695	26.05	28,739,480	79%					
8.3	Malla electrosoldada de 5 mm de 15 x 15 cm	m2	300.10	12,067	3,621,307	-	-	0%					
8.5	Concreto 3000 Psi para Andenes y Rampas e= 0,08 m	m3	1.20	754,019	904,823	-	-	0%					
8.6	Acabados en Ceramica, tabión, basidosa etc. Para andenes incluye materiales , material de fijacion fraguado etc.	m2	45.00	70,878	3,189,510	-	-	0%					
ITEM 1	Instalacion tubería corrugada PVC-S de 305 mm (12"). Incluye manejo de aguas en la zanja. (Se toma del "reposicion y optimización de la red de alcantarillado, localizado en la carrera 13a entre calles 13 a 14 barrio sara lópez, municipio de la dorada, caldas.- ")	ml	0.00	27,167	0	82.55	2,242,636	0%					

ITEM 2	Losas en concreto reforzado de 1.60 x 1.60 x 0.18m, Acero de refuerzo No. 4 cada 0.15 m doble Parrilla (Se toma del "Reposición y optimización del alcantarillado en la calle 7 entre carreras 4 y 5 en el municipio de la dorada")	Und	0.00	771,678	✓	0	2.00	1,543,356	0%
--------	---	-----	------	---------	---	---	------	-----------	----

EMPOCALDAS S.A.E.S.P

CONTRATO No.: 0190 DEL 2019		ACTA No.: 1		FECHA CORTE: 31 DE OCTUBRE DEL 2019				
OBJETO: REPOSICIÓN DE REDES DE ACUEDUCTO Y ALCANTARILLADO DEL MUNICIPIO DE LA DORADA		FECHA INICIACIÓN: 09 DE SEPTIEMBRE DEL 2019		FECHA VENCIMIENTO: 22 DE DICIEMBRE DEL 2019				
MUNICIPIO: LA DORADA, CALDAS		VALOR CONTRATO: \$ 1.191.581.153		VALOR CONTRATO + ADICION:				
CONTRATISTA: JAVIER DE JESUS GARCÍA PAREJA		VALOR OBRA: \$ 92.108.492		FECHA: 11 DE NOVIEMBRE DEL 2019				
REPRESENTANTE LEGAL: JAVIER DE JESUS GARCIA PAREJA		SUPERVISIÓN: ARLEX QUINTERO VASQUEZ						
REPOSICION DE REDES DE ACUEDUCTO Y ALCANTARILLADO EN EL MUNICIPIO DE LA DORADA								
OBJETO: REPOSICION Y OPTIMIZACION DEL ALCANTARILLADO CARRERA 3 CALLES 10 A 11 Y OBRAS CIVILES PARA CONSTRUCCION DE SUMIDERO TRANSVERSAL E4N LA CALLE 17 CARRERA 6 SECTOR CENTRO EL MUNICIPIO DE LA DORADA CALDAS								
ITEM	DESCRIPCION	CONTRACTUAL			ACTA 1		% EIECUT	
		UN	CAN	VR UNIT	VR TOTAL	CAN		VR TOTAL
1	DEMOLICIONES							
1.1	Localización y replanteo de redes (Incl.levantamiento del sector y plano record)	mts	63.00	7,386	465,318	63.00	465,318	100%
1.2	Cerramiento en polisombra Yute verde de H=2m, paralelos en guadua y Cinta Plástica.	mts	142.00	12,126	1,721,892	131.20	1,590,931	92%
1.4	Señales preventivas metálicas verticales (desvío, hombres trabajando etc.)	und	3.00	237,947	713,841	3.00	713,841	100%
2	DEMOLICIONES VARIAS							
2.1	Demoliciones de pavimentos rígidos	m3	26.88	138,142	3,713,257	16.27	2,247,570	61%
2.2	Demoliciones varias muros en concretos, otros	m3	1.20	111,894	134,273	-	-	0%
2.3	Demoliciones de Andenes y Sardinell en concreto hidráulico	m3	0.70	105,129	73,590	0.70	73,590	100%
3	SOBREACARREOS							
3.1	Retiro de sobranes en vehículo Automotor	m3	155.15	35,781	5,551,422	34.65	1,239,812	22%
4	EXCAVACIONES							
4.1	Excavaciones en zanja - material Común 0 a 2 m	m3	119.43	29,487	3,521,632	173.31	5,110,392	145%
4.2	Excavaciones en Material Conglomerado	m3	76.08	35,060	2,667,365	-	-	0%
4.3	Entibado horizontal / vertical tipo 1	ml	35.00	35,781	1,252,335	35.00	1,252,335	100%
5	RELLENOS COMPACTADOS							
5.1	Rellenos compactos con material seleccionado de excavación	m3	54.20	24,203	1,311,803	131.05	3,171,803	242%
5.2	Rellenos compactos con material común de cantera préstamo	m3	36.13	103,946	3,755,569	-	-	0%

6.1	Suministro, e instalación de Afirmado	m3	0.70	97,091	67,964	-	-	0%
6.2	Sub-base tipo INVIAS, espesor 0,20 m. Incluye densidades y proctor modificado.	m3	29.28	185,571	5,433,519	34.74	6,446,737	119%
6.3	Sustitucion en arena limpia para tuberías	m3	38.18	98,480	3,759,966	9.12	898,138	24%
7	ALCANTARILLADOS							
7.1	Instalacion tubería corrugada PVC-S de 160 mm (6"). Incluye manajos de aguas	ml	140.00	13,632	1,908,480	52.80	719,770	38%
7.2	Instalacion tubería corrugada PVC-S de 315 mm (14") incluye manejo de aguas.	ml	78.00	31,263	2,438,514	61.60	1,925,801	79%
7.4	Empalmes a Cámaras d=1.20 m	Und	2.00	101,441	202,882	2.00	202,882	100%
7.5	Empalmes cajas de Inspeccion	und	7.00	67,725	474,075	8.00	541,800	114%
7.7	Base/cañuela cámara D=1.20 m en concreto 3000 psi	Und	2.00	591,172	1,182,344	-	-	0%
7.8	Suministro e Instalacion Tapa D=0.60m en HF	Und	1.00	561,239	561,239	-	-	0%
7.9	Cajas de Inpeccion de 0,50 x 0,50 x 0,80, Incluye tapa reforzada	und	14.00	409,399	5,731,586	4.00	1,637,596	29%
7.10	Sumidero Transversal tipo sifon en concreto 21 Mpa Tapa en HF, Acero de 1" separacion hierro 5 cms a ejes, platina central de refuerzo. según diseño establecido.	ml	7.50	807,460	6,055,950	-	-	0%
7.10	Losa en concreto reforzado de 1.60 x 1.60 x 0,18m Incluye acero de refuerzo No. 4 cada 15 cms doble parrilla.	Und	2.00	761,172	1,522,344	-	-	0%
7.11	Instalacion de silla yee de 14 x 6"	Und	14.00	64,157	898,198	8.00	513,256	57%
8	OBRAS EN CONCRETO							
8.1	Corte mecanizado profundidad 0.07 m	ml	445.20	13,913	6,194,068	199.40	2,774,252	45%
8.2	Pavimento en rigido de 4000 Psi de espesor 0,18 en obra incluye Acelerante, Antisol, ensayos de laboratorios	m3	26.35	1,088,223	28,674,676	16.45	17,901,268	62%
8.3	Adecuacion de Andenes y Rampas e= 0,08 m Concreto de 3000 Psi.	m3	0.70	743,753	520,627	0.70	520,627	100%
8.4	Malla electro Soldada e= 5 mm ojos de 15 x 15 cms Un a malla	m2	134.40	11,903	1,599,763	-	-	0%

EMPOCALDAS S.A.E.S.P

CONTRATO No: 0190 DEL 2019	ACTA No: 1	FECHA CORTE: 31 DE OCTUBRE DEL 2019
OBJETO: REPOSICIÓN DE REDES DE ACUEDUCTO Y ALCANTARILLADO DEL MUNICIPIO DE LA DORADA	FECHA INICIACIÓN: 09 DE SEPTIEMBRE DEL 2019	FECHA VENCIMIENTO: 22 DE DICIEMBRE DEL 2019
MUNICIPIO: LA DORADA, CALDAS	VALOR CONTRATO: \$ 1.191.581.153	VALOR CONTRATO + ADICION:
CONTRATISTA: JAVIER DE JESUS GARCIA PAREJA	VALOR OBRA: \$ 66.819.509	
REPRESENTANTE LEGAL: JAVIER DE JESUS GARCIA PAREJA	SUPERVISIÓN: ALEX QUINTERO VASQUEZ	FECHA: 11 DE NOVIEMBRE DEL 2019

REPOSICION DE REDES DE ACUEDUCTO Y ALCANTARILLADO EN EL MUNICIPIO DE LA DORADA

REPOSICION Y OPTIMIZACION DEL ALCANTARILLADO CARRERA 4 CALLES 9 A 10 BARRIO LOS ALPES EN EL MUNICIPIO DE LA DORADA CALDAS

ITEM	DESCRIPCION	CONTRACTUAL				ACTA 1			% EJECUT
		UN	CAN	VR UNIT	VR TOTAL	CAN	VR TOTAL		
1	DEMOLICIONES								
1.1	Localización y replanteo de redes (incl. levantamiento del sector y plano record)	mts	56.00	7,488	419,328	56.00	419,328	419,328	100%
1.2	Cerramiento en polisombra Yute verde de H=2m, paralelos en guadua y Cinta Plástica.	mts	128.00	12,294	1,573,632	116.60	1,433,480	1,433,480	91%
1.3	Señalizaciones reglamentarias verticales en lámina soportada en base de concreto.	und	2.00	241,231	482,462	2.00	482,462	482,462	100%
2	DEMOLICIONES VARIAS								
2.1	Demoliciones de pavimentos rígidos	m3	21.52	140,048	3,013,833	10.26	1,436,892	1,436,892	48%
2.2	Demoliciones varias muros en concretos, otros	m3	1.20	113,438	136,126	-	-	-	0%
2.3	Demoliciones de Andenes y Sardinell en concreto hidráulico	m3	0.50	106,579	53,290	0.50	53,290	53,290	100%
3	SOBREACCARREOS								
3.1	Retiro de sobrrantes en vehículo Automotor	m3	158.15	36,275	5,736,891	32.49	1,178,575	1,178,575	21%
4	EXCAVACIONES								
4.1	Excavaciones en zanja - material Común 0 a 2 m	m3	88.90	29,894	2,657,577	102.01	3,049,487	3,049,487	115%
4.2	Excavaciones en Material Conglomerado	m3	59.26	35,544	2,106,337	-	-	-	0%
4.3	Entibado horizontal / vertical tipo 1	ml	40.00	36,275	1,451,000	-	-	-	0%
5	RELLENOS COMPACTADOS								
5.1	Reellenos compactos con material seleccionado de excavación	m3	33.37	24,537	818,800	72.60	1,781,386	1,781,386	218%
5.2	Reellenos compactos con material común de cantera prestamo	m3	22.25	105,381	2,344,727	-	-	-	0%
6	SUSTITUCIONES- BASES Y SUBBASES COMPACTOS								
6.1	Afirmado E= 0,08 m	m3	0.50	98,431	49,216	0.50	49,216	49,216	100%

6.2	Sub-base tipo INVIAS incluye Proctor y densidad e=0,20 m	m3	21.52	188,132	4,048,601	17.45	3,282,903	81%
6.3	Sustitucion en arena limpia para tuberias	m3	30.90	99,840	3,085,056	7.54	752,794	24%
7	ALCANTARILLADOS							
7.1	Instalacion tuberia corrugada PVC-S de 160 mm (6")	ml	100.00	13,820	1,382,000	54.48	752,914	54%
7.2	Instalacion tuberia corrugada PVC-S de 355 mm (14")	ml	56.00	27,167	1,521,352	60.40	1,640,887	108%
7.4	Empalmes a Cámaras d=1.20 m	Und	2.00	102,841	205,682	2.00	205,682	100%
7.5.	Empalmes a Cajas de Inspección	und	5.00	68,659	343,295	10.00	686,590	200%
7.7	Base/ cañuela camara D=1.20 m en concreto 3000 psi	Und	2.00	599,331	1,198,662	1.00	599,331	50%
7.9	Cajas de Inspeccion de 0,50 x 0,50 x 0,80, Incluye tapa reforzada	und	10.00	415,050	4,150,500	7.00	2,905,350	70%
7.11	Losa en concreto reforzado de 1.60 x 1.60 x 0.18m, Acero de refuerzo No. 4 cada 0.15 m doble Parrilla	Und	2.00	771,678	1,543,356	-	-	0%
7.12	Instalacion de silla yee de 14 x 6"	Und	10.00	65,651	656,510	10.00	656,510	100%
8	OBRAS EN CONCRETO							
8.1	Corte mecánizado profundidad 0.07 m	ml	340.00	14,106	4,796,040	236.10	3,330,370	69%
8.2.	Pavimento en rígido de 4000 Psi de espesor 0,18 en obra incluye Acelerante, Antisol, ensayos de laboratorios	m3	19.37	1,103,243	21,369,817	-	-	0%
8.3	Adecuacion de Andenes y Rampas e= 0,08 m Concreto de 3000 Psi.	m3	0.50	754,019	377,010	0.50	377,010	100%
8.4	Malla electro Soldada e= 5 mm ojos de 15 x 15 cms Un a malla	m2	107.60	12,067	1,298,409	-	-	0%
ITEM 1	Pavimento Flexible mezcla caliente incluye Imprimación, regado, compactacion con cilindro espesor 0.15 m. (Se toma del "Reposición y optimización de alcantarillado en la carrera 1 calles 16 y 17, sector centro municipio de la dorada.- ")	m3	0.00	1,280,466	0	8.72	11,165,664	0%

EMPOCALDAS S.A.E.S.P

CONTRATO No: 0190 DEL 2019		ACTA No: 1		FECHA CORTE: 31 DE OCTUBRE DEL 2019				
DEL MUNICIPIO DE LA DORADA		FECHA INICIACIÓN: 09 DE SEPTIEMBRE DEL 2019		FECHA VENCIMIENTO: 22 DE DICIEMBRE DEL 2019				
MUNICIPIO: LA DORADA, CALDAS		VALOR CONTRATO: \$ 1.191.581.153		VALOR CONTRATO + ADICION:				
CONTRATISTA: JAVIER DE JESUS GARCIA PAREJA		VALOR OBRA: \$ 101.317.069		FECHA: 11 DE NOVIEMBRE DEL 2019				
REPRESENTANTE LEGAL: JAVIER DE JESUS GARCIA PAREJA		SUPERVISIÓN: ARLEX QUINTERO VASQUEZ						
REPOSICION DE REDES DE ACUEDUCTO Y ALCANTARILLADO EN EL MUNICIPIO DE LA DORADA								
REPOSICION Y OPTIMIZACION DEL ALCANTARILLADO EN LA CALLEN 7 ENTRE CARRERAS 4 Y 5 EN EL MUNICIPIO DE LA DORADA								
ITEM	DESCRIPCION	CONTRACTUAL			ACTA 1		% EJECUT	
		UN	CAN	VR UNIT	VR TOTAL	CAN		VR TOTAL
1	DEMOLICIONES							
1.1	Localización y replanteo de redes (Incl. Levantamiento sector y plano record)	mts	100.00	7,488	748,800	95.00	711,360	95%
1.2	Cerramiento en polsombra Yute verde de H=2m, paralelos en guada en todo el contorno	mts	192.00	12,294	2,360,448	172.60	2,121,944	90%
1.3	Señalizaciones reglamentarias verticales en lámina soportada en base de concreto.	und	4.00	241,231	964,924	4.00		100%
1.4	Valla alusiva a la Obra de 4 x 2m	und	1.00	697,128	697,128	-		0%
2	DEMOLICIONES VARIAS							
2.1	Demoliciones de pavimentos rígidos	m3	28.08	140,048	3,932,548	19.32	2,705,727	69%
2.2	Demoliciones varias muros en concretos, otros	m3	1.20	113,438	136,126	-		0%
2.3	Demoliciones de Andenes y Sardinell en concreto hidráulico	m3	1.00	106,579	106,579	-		0%
3	SOBREACCARREOS							
3.1	Retiro de sobranes en vehículo Automotor	m3	164.65	36,275	5,972,679	42.86	1,554,747	26%
4	EXCAVACIONES							
4.1	Excavaciones en zanja - material Común 0 a 2 m	m3	162.36	29,894	4,853,590	148.84	4,449,423	92%
4.2	Excavaciones en Material Conglomerado	m3	28.08	35,544	998,076	-		0%
4.3	Entibado horizontal / vertical tipo 1	ml	60.00	36,275	2,176,500	-		0%
5	RELLENOS COMPACTADOS							
5.1	Rellenos compactos con material seleccionado de excavación	m3	87.12	24,537	2,137,663	97.18	2,384,506	112%
5.2	Rellenos compactos con material común de cantera prestamo	m3	35.28	105,381	3,717,842	-		0%
6	SUSTITUCIONES- BASES Y SUBBASES COMPACTOS							
6.1	Afirmado andenes	m3	1.00	98,431	98,431	-		0%

6.2	Suministro e Instalación de Sub-base tipo INVIAS E= 0,20 m incluye ensayos de densidad y Proctor modificado.	m ³	58.10	188,132	10,930,469	✓	22.56	4,244,258	39%
6.3	Sustitucion en arena limpia para tuberías	m ³	39.96	99,840	3,989,606	✓	10.73	1,071,283	27%
7	ALCANTARILLADOS								
7.1	Instalacion tubería corrugada PVC-S de 160 mm (6"), incluye Manejos de Aguas en zanja.	ml	114.00	13,820	1,575,480	✓	70.30	971,546	62%
7.2	Instalacion tubería corrugada PVC-S de 355 mm (14"), Incluye manejos de aguas en zanjas	ml	90.00	31,694	2,852,460	✓	86.30	2,735,192	96%
7.4	Empalmes a Cámaras d=1.20 m	Und	2.00	102,841	205,682	✓	4.00	411,364	200%
7.5	Empalmes a Cajas de Inspección	und	10.00	68,659	686,590	✓	15.00	1,029,885	150%
7.6	Cámaras de Inspección D= 1.20 -Concreto 21 Mpa	ml	2.30	714,191	1,642,639	✓	1.50	1,071,287	65%
7.7	Base/ cañuela cámara D=1.20 m en concreto	Und	3.00	599,331	1,797,993	✓	1.00	599,331	33%
7.8	Suministro e Instalacion Tapa D=0.60m en HF	Und	1.00	568,985	568,985	✓	1.00	568,985	100%
7.9	Cajas de Inspeccion de 0,50 x 0,50 x 0,80, Incluye tapa reforzada	und	19.00	415,050	7,885,950	✓	6.00	2,490,300	32%
7.11	Losa en concreto reforzado de 1.60 x1.60 x 0,18m, Incluye Acerode 1/2" cada 0,15 m dos parrillas.	Und	1.00	771,678	771,678	✓	1.00	771,678	100%
7.12	Instalacion de silla yee de 14 x 6"	Und	19.00	65,651	1,247,369	✓	15.00	984,765	79%
8	OBRAS EN CONCRETO								
8.1	Corte mecánizado profundidad 0.07 m	ml	461.20	14,106	6,505,687	✓	285.20	4,023,031	62%
8.2	Pavimento en rigido de 4000 Psi de espesor 0,18 en obra incluye Acelerante, Antisol, ensayos de laboratorios (viguetas).	m ³	28.10	1,103,243	31,001,128	✓	19.32	21,314,655	69%
8.3	Adecuacion de Andenes y Rampas e= 0,08 m Concreto de 3000 Psi.	m ³	1.00	754,019	754,019	✓	-	-	0%

EMPOCALDAS S.A.E.S.P

CONTRATO No: 0190 DEL 2019		ACTA No: 1		FECHA CORTE: 31 DE OCTUBRE DEL 2019				
DEL MUNICIPIO DE LA DORADA		FECHA INICIACIÓN: 09 DE SEPTIEMBRE DEL 2019		FECHA VENCIMIENTO: 22 DE DICIEMBRE DEL 2019				
MUNICIPIO: LA DORADA, CALDAS		VALOR CONTRATO: \$ 1.191.581.153		VALOR CONTRATO + ADICION:				
CONTRATISTA: JAVIER DE JESÚS GARCÍA PAREJA		VALOR OBRA: \$ 172.386.640						
REPRESENTANTE LEGAL: JAVIER DE JESÚS GARCÍA PAREJA		SUPERVISIÓN: ARLEX QUINTERO VASQUEZ		FECHA: 11 DE NOVIEMBRE DEL 2019				
REPOSICION DE REDES DE ACUEDUCTO Y ALCANTARILLADO EN EL MUNICIPIO DE LA DORADA								
REPOSICION Y OPTIMIZACION DEL ALCANTARILLADO EN LA CARRERA 7 ENTRE CALLES 4 A 7A EN EL BARRIO COREA MUNICIPIO DE LA DORADA								
ITEM	DESCRIPCION	CONTRACTUAL			ACTA 1		% EJECUT	
		UN	CAN	VR UNIT	VR TOTAL	CAN		VR TOTAL
1	DEMOLICIONES							
1.1	Localización y replanteo de redes (Incl. Levantamiento sector y plano record)	mts	292.00	7,488	2,186,496	220.00	1,647,360	75%
1.2	Cerramiento en polisombra Yute verde de H=2m, paralelos en guadua en todo el contorno	mts	596.00	12,294	7,327,224	420.00	5,163,480	70%
1.4	Señalizaciones reglamentarias verticales en lámina soportada en base de concreto.	und	4.00	241,231	964,924	4.00	964,924	100%
2	DEMOLICIONES VARIAS							
2.1	Demoliciones de pavimentos rígidos	m3	54.88	140,048	7,685,834	33.32	4,666,399	61%
2.2	Demoliciones varias muros en concretos, otros	m3	1.40	113,438	158,813	-	-	0%
2.3	Demoliciones de Andenes y Sardinell en concreto hidráulico	m3	1.00	106,579	106,579	-	-	0%
3	SOBREACCARREOS							
3.1	Retiro de sobranes en vehículo Automotor	m3	293.30	36,275	10,639,458	70.32	2,550,858	24%
4	EXCAVACIONES							
4.1	Excavaciones en zanja - material Común 0 a 2 m	m3	369.88	29,894	11,057,193	228.64	6,834,964	62%
4.2	Excavaciones en Material Conglomerado	m3	46.72	35,544	1,660,616	-	-	0%
4.3	Entibado horizontal / vertical tipo 1	ml	110.00	36,275	3,990,250	-	-	0%
5	RELLENOS COMPACTADOS							
5.1	Rellenos compactos con material seleccionado de excavación	m3	134.86	24,537	3,309,060	151.249	3,711,197	112%
5.2	Rellenos compactos con material común de cantera prestamo.	m3	80.28	105,381	8,459,987	-	-	0%
6	SUSTITUCIONES- BASES Y SUBBASES COMPACTOS							
6.1	Afirmado andenes E=0.10 M	m3	1.00	98,431	98,431	-	-	0%
6.2	Sub-base tipo INVIAS E=0,20 m Incluye ensayos de densidad y proctor	m3	54.88	188,132	10,324,684	36.82	6,927,020	67%

6.3	Sustitucion en arena limpia para tuberias	m3	99.86	99,840	9,970,022	18.75	1,872,000	19%
-----	---	----	-------	--------	-----------	-------	-----------	-----

EMPOCALDAS S.A.E.S.P

CONTRATO No: 0190 DEL 2019		ACTA No: 1		FECHA CORTE: 31 DE OCTUBRE DEL 2019				
DEL MUNICIPIO DE LA DORADA		FECHA INICIACIÓN: 09 DE SEPTIEMBRE DEL 2019		FECHA VENCIMIENTO: 22 DE DICIEMBRE DEL 2019				
MUNICIPIO: LA DORADA, CALDAS		VALOR CONTRATO: \$ 1.191.581.153		VALOR CONTRATO + ADICION:				
CONTRATISTA: JAVIER DE JESUS GARCIA PAREJA		VALOR OBRA: \$ 85.971.340						
REPRESENTANTE LEGAL: JAVIER DE JESUS GARCIA PAREJA		SUPERVISIÓN: ALEX QUINTERO VASQUEZ		FECHA: 11 DE NOVIEMBRE DEL 2019				
REPOSICION DE REDES DE ACUEDUCTO Y ALCANTARILLADO EN EL MUNICIPIO DE LA DORADA								
OBJETO: REPOSICION Y OPTIMIZACION DE ALCANTARILLADO EN LA CARRERA 1 CALLES 16 Y 17 SECTOR CENTRO MUNICIPIO DE LA DORADA CALDAS								
ITEM	DESCRIPCION	CONTRACTUAL			ACTA 1		% EJECUT	
		UN	CAN	VR UNIT	VR TOTAL	CAN		VR TOTAL
1	DEMOLICIONES							
1.1	Localización y replanteo de redes (incl. levantamiento del sector y plano record)	mts	100.00	7,488	748,800	100.00	748,800	100%
1.2	Cerramiento en polsombra Yute verde de H=2m, paralelos en guada y Cinta Plástica.	mts	211.00	12,294	2,594,034	184.00	2,262,096	87%
1.3	Señales preventivas de hombres trabajando, desvío, peligro, etc.	mts	4.00	241,231	964,924	4.00	964,924	100%
2	DEMOLICIONES VARIAS							
2.1	Demoliciones de pavimentos rígidos	m3	1.80	140,048	252,086	-	-	0%
2.2	Demoliciones varias de muros en concretos, otros	m3	1.20	113,438	136,126	-	-	0%
2.3	Demoliciones de Andenes y Sardinell en concreto hidráulico	m3	3.45	106,579	367,698	-	-	0%
2.4	Demoliciones en Concreto Asfáltico espesores variables	m3	14.84	112,387	1,667,823	18.51	2,080,283	125%
3	SOBREACCARREOS							
3.1	Retiro de sobrantes en vehículo Automotor	m3	103.90	36,275	3,768,973	39.08	1,417,627	38%
4	EXCAVACIONES							
4.1	Excavaciones en zanja - material Común 0 a 2 m	m3	137.03	29,894	4,096,375	143.44	4,287,995	105%
4.2	Excavaciones en Material Conglomerado	m3	26.01	35,544	924,499	-	-	0%
4.3	Entibado horizontal / vertical tipo 1	m1	85.00	36,275	3,083,375	-	-	0%
5	RELLENOS COMPACTADOS							
5.1	Reellenos compactos con material seleccionado de excavación	m3	94.03	24,537	2,307,214	169.24	4,152,642	180%
5.2	Reellenos compactos con material común de cantera prestamo	m3	31.22	105,381	3,289,995	-	-	0%

6.1	Suministro e instalación de afirmado en andenes compactos espesor 0,10 m	m3	3.44	98,431	338,603				0%
6.2	Suministro e instalación de Sub-base tipo INVIAS E=0,20 m. incluye ensayos de densidad, protor.	m3	20.81	188,132	3,915,027	21.06		3,962,060	101%
6.3	Suministro e instalación Sustitución en arena para tuberías y atraques.	m3	43.00	99,840	4,293,120	10.53		1,051,315	24%
7	ALCANTARILLADOS								
7.1	Instalación tubería corrugada PVC-S de 160 mm (6"). Incluye manejo de aguas en zanja.	ml	36.00	13,820	497,520	43.30		598,406	120%
7.2	Instalación tubería corrugada PVC-S de 250 mm (10"). Incluye manajos de aguas en zanja.	ml	28.00	22,638	633,864	11.70		264,865	42%
7.3	Instalación tubería corrugada PVC-S de 355 mm (14"). Incluye manajos de aguas en zanja.	ml	97.00	27,167	2,635,199	92.00		2,499,364	95%
7.3	Empalmes a Cámaras d=1.20 m concreto 3000 psi	Und	2.00	102,841	205,682	6.00		617,046	300%
7.4	Empalmes a Cajas de Inspección Concreto 3000 psi	Und	4.00	68,659	274,636	11.00		755,249	275%
7.5	Cámaras de Inspección D= 1.20 -Concreto 21 Mpa	ml	2.20	714,191	1,571,220	2.05		1,464,092	93%
7.6	Base/ cañuela cámara D=1.20 m en concreto 3000 psi	Und	3.00	599,331	1,797,993	2.00		1,198,662	67%
7.7	Suministro e Instalación Tapa D=0.60m en HF	Und	3.00	568,985	1,706,955	1.00		568,985	33%
7.8	Cajas de Inspección de 0,50 x 0,50 x 0,80. Incluye tapa reforzada	und	9.00	415,043	3,735,387	8.00		3,320,344	89%
7.9	Sumidero doble reja tipo sifon en concreto 21 Mpa Tapa en HD, Acero de 1" separación hierro 5 cms a ejes, platina central de refuerzo. según diseño establecido.	Und	4.00	1,856,589	7,426,356	2.00		3,713,178	50%
7.10	Losa en concreto reforzado de 1.60 x1.60 x 0,18m acero de refuerzo en doble parrillas No. 4 cada 15 cms. incluye antisol y acelerante.	Und	3.00	771,678	2,315,034	1.00		771,678	33%
7.11	Instalación de silla yee de 14 x 6"	Und	9.00	65,651	590,859	11.00		722,161	122%

EMPRESA DE OBRAS SANITARIAS DE CALDAS S.A.E.S.P
EMPOCALDAS S.A.E.S.P

NIT 090.803.239-9

REGISTRO PRESUPUESTAL
NUMERO 000864

FECHA DE EXPEDICION 2019/08/16
CERTIFICADO DISPON. NRO -000864
COMPROMISO QUE AMPARA CONTRATO DE OBRA N° 0190 AGO REPOSICION REDES DE ACUEDUCTO Y ALCANTARI
LLADO EN EL MUNICIPIO DE LA DORADA
BENEFICIARIO GARCIA PAREJA JAVIER DE JESUS
C.C NRO 10260643

Con el presente acto administrativo se afecta de manera definitiva, la(s) apropiacion(es) y no serán utilizados con otro fin. (Requisito de perfeccionamiento y anterior a la ejecucion).

RUBRO APROPIACION	DESCRIPCION	VALOR
230101030502	REHABILITACIÓN INFRAESTRUCTURA PLAN. REDES, BOCAT.	1,191,581,153
TOTAL REGISTRO PRESUPUESTAL		1,191,581,153

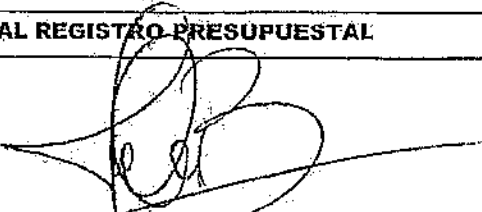
JOSE OSCAR BEDOYA AGUIRRE
Jefe Sección Presupuesto

PLAZO DE EJECUCION 105 DIAS