



F-GC-22  
Versión 8  
Marzo 2019

EMPOCALDAS S.A E.S.P  
GESTIÓN DE CONTRATACIÓN

LISTA DE CHEQUEO PAGO DE ACTAS - CONTRATO DE OBRA

# CONTRATO Y AÑO	00192 DE AGOSTO 14 DE 2019	Acta N°	3 Y FINAL	1. VALOR INICIAL (incluido AIU e IVA)	821.365.151
				2. VALOR ADICION (+)	183.434.362
CONTRATISTA	JAVIER DE JESÚS GARCÍA PAREJA			3. VALOR TOTAL (1+2)	1.004.799.513
NIT O CC:	10.280.643			4. VALOR ACTAS ANTERIORES (-)	878.252.445
CDP (#, rubro y fecha)	00167 DE ENERO 14 DE 2020 Y 00180 DE ENERO 14 DE 2020			5. VALOR PRESENTE ACTA (-)	112.025.153
RP (#, rubro y fecha)	000132 DE ENERO 14 DE 2020 Y 000145 DE ENERO 14 DE 2020			6. VALOR POR EJECUTAR (3 - 4 - 5)	14.521.915
OBJETO DEL CONTRATO:	REPOSICIÓN DE REDES DE ACUEDUCTO Y ALCANTARILLADO EN EL MUNICIPIO DE SALAMINA.				
TIPO DE RECURSOS	CREDITO 10.000 MILLONES 2019- CONVENIO 184 MUNICIPIO DE SALAMINA	CENTRO DE COSTOS y PROCEDIMIENTO			
<b>DOCUMENTO VERIFICADOS</b>					
1- Autoliquidaciones en Salud, Pensiones y Riesgos profesionales del personal empleado en la obra y del					X
2- Pagos SENA e ICBF, cuando aplique.					N/A
3- Pagos al FIC					X
4- Factura (Régimen Común) o Factura equivalente (régimen simplificado).					X
5- Informe de actividades o Bitácora.					X
6- Copia de las planillas de pago con firma de los trabajadores.					X
7- Informe de Interventoría y certificado. Formato F-GC-20					X
8- Ensayos de densidad.					X
9- Diseño de Mezclas.					X
10- Ensayo de resistencia de concreto o ensayo de viguetas en pavimentos.					X
11- Trazabilidad de la tubería (Formato F-GC-79 para tubería de Acueducto y F-AL-07 para tubería de					X
12- Actas de visita de acometidas. Formato F-AC-51					X
13- Actas de finalización de obras de acometidas. Formato F-AC-52 (Sólo aplica para el acta final)					X
14- Distribución por centro de costos. Formato F-GF-32					X

Nota: Si pasados tres (3) días después del recibo de esta documentación el Supervisor del contrato no presenta

Secretaría General CERTIFICA que el Supervisor del Contrato entregó la documentación para ser archivada en la

Laura Calderón B

NOMBRE DE QUIEN RECIBE

11/05/2020

FIRMA

DOCUMENTOS ANEXOS CON DESTINO A TESORERÍA		✓
Factura original o Documento equivalente		X
Acta original		X
Informe de Interventoría y certificado. Formato F-GC-20		X
Copia del Registro Presupuestal		X
Distribución por centro de costos. Formato F-GF-32		X
Autoliquidaciones en Salud, Pensiones y Riesgos profesionales del personal empleado en la obra y del		X

Fecha de presentación \_\_\_\_\_

DATOS DEL SUPERVISOR		
ABEL ROJAS RUBIANO	INGENIERO ZONA NORTE CENTRO	<u>A. Rojas</u> FIRMA
NOMBRE	CARGO	

DATOS PARA LA TRANSFERENCIA DE PAGOS		
0861 6001 2067	Cuenta Corriente	DAVIVIENDA
CUENTA	TIPO DE CUENTA	BANCO

CONTRATA

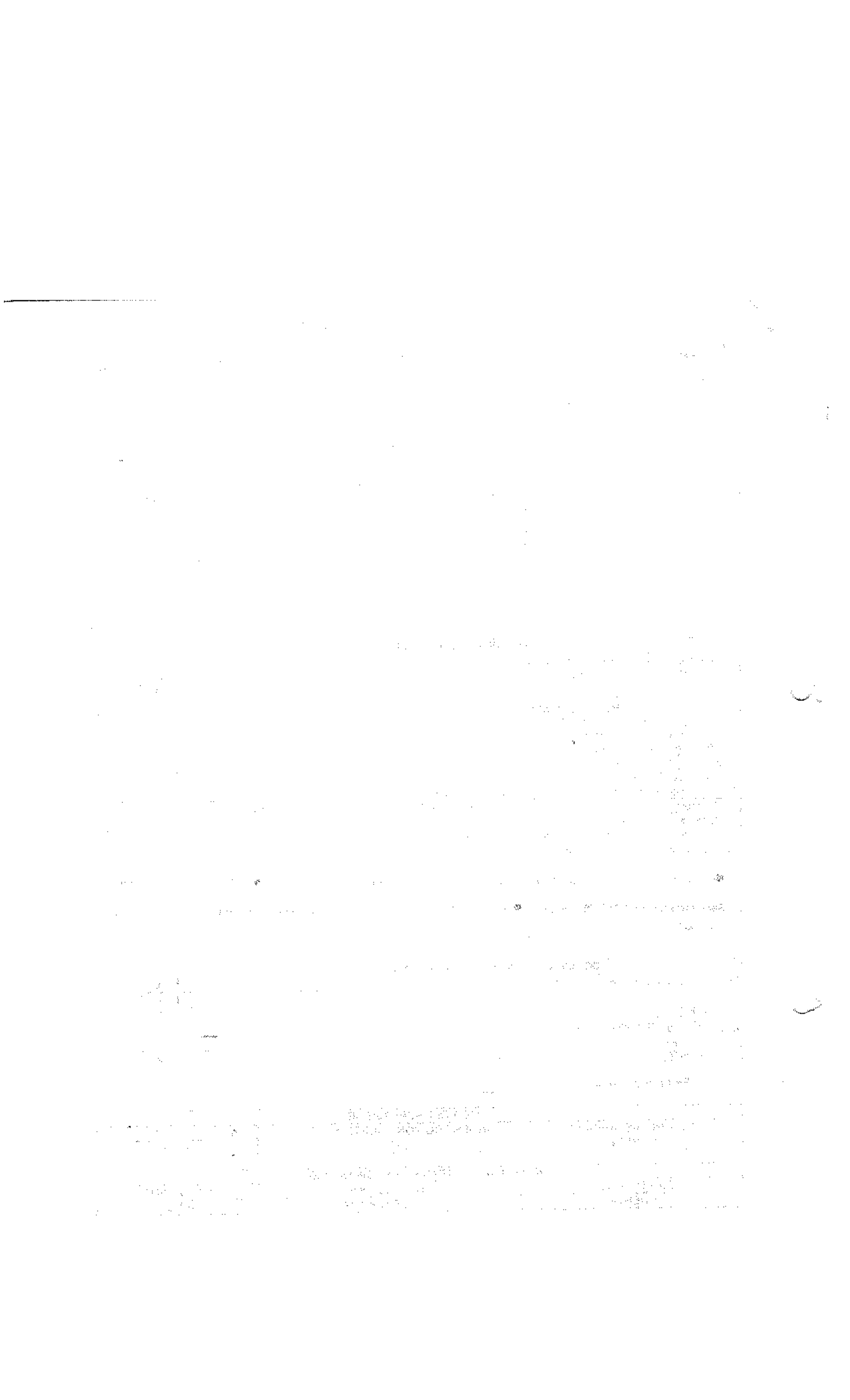



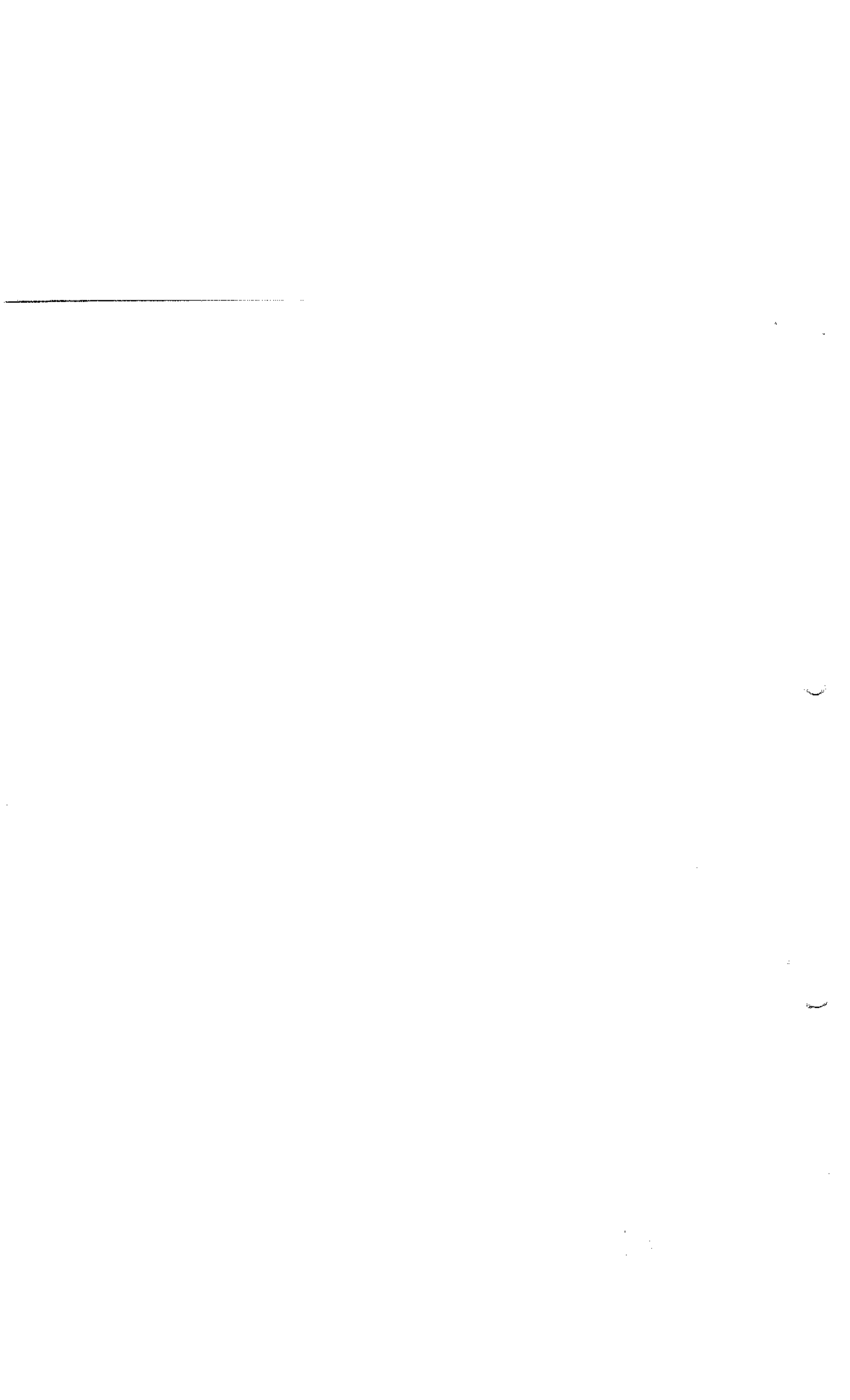



**Suaporte**

AUTOLIQUIDADACION CONSOLIDADA

Número Planilla: 43585649

Fecha creación reporte: 2020-03-04, 10:00:42 AM Tipo Planilla: I. PLANILLA INDEPENDIENTES

Periodo Cotización: febrero de 2020 Período Servicio: febrero de 2020

PAGADO 04/03/2020

**I. DATOS DEL APORTANTE**

Razón Social	JAVIER DE JESUS GARCIA P	Dirección	CALLE 64 A NO 21-50 OF 1507 EDIFICIO PORTAL DEL CABLE
Documento	CC10280643	Teléfono	8861419
Tipo de Empresa	INDEPENDIENTE	Forma Presentación	UNICO
Tipo Persona	NATURAL	Departamento	CALDAS
Ciudad	MANIZALES	Identificación	
Representante Legal		ARP	POSITIVA DE SEGUROS
Total Afiliados	1		

**II. DETALLE DEL APORTANTE**

Datos del Afiliado				Novedades				Pensiones				Salud				Riesgos				Cajas				Parafiscales				Total						
Identificación	Apellidos y Nombres	Tipo Colaborador	Sueldo Cotización	IAE	RET	MG	OT	IAE	RET	MG	OT	IAE	RET	MG	OT	IAE	RET	MG	OT	IAE	RET	MG	OT	IAE	RET	MG	OT	IAE	RET	MG	OT	Total	Total	
CC 10280643	JAVIER DE JESUS GARCIA PAREJA	57	50	0	0	0	0	0	0	0	0	0	0	0	0	0	0	0	0	0	0	0	0	0	0	0	0	0	0	0	0	0	\$ 3,846,000	\$ 0

**III. TOTALES**

IBC Pension	IBC Salud	IBC Riesgos	IBC Cajas	Aportes Pension	Aportes Salud	Aportes Riesgos	Aportes Cajas	Aportes ESAP	Aportes Min. Educación	Aportes Licencias, Salidas a Favores EPS	(Incapacidades, Licencias, Salidas a Favores) EPS	Subtotal Sin Intereses de Mora	Subtotal Sin Intereses de Mora	Total Intereses de Mora	Total Final
\$ 10,000,000	\$ 10,000,000	\$ 10,000,000	\$ 0	\$ 1,700,000	\$ 1,350,000	\$ 696,000	\$ 0	\$ 0	\$ 0	\$ 0	\$ 0	\$ 3,846,000	\$ 3,846,000	\$ 0	\$ 3,846,000







### Información de la Planilla Pagada

NIT de comercio Operador de Información: 900089104-5  
Razón Social del Operador de Información: ARUS (antes Enlace Operativo)  
Descripción: Pago de Seguridad Social  
Fecha: 2020-02-10, 09:21:27 AM  
Período de Cotización Otros Riesgos: enero de 2020  
Período de Cotización Para Salud: febrero de 2020  
Empresa: JAVIER DE JESUS GARCIA P  
NIT: NI 10280643  
Código Sucursal (Nombre): 104 (0192 SALAMINA EMPO.)  
Referencia de Pago/ Número Planilla: 43243657  
Tipo de Planilla: E  
Número Transacción Bancaria/ CUS: 561398874  
Banco: (1007) - BANCOLOMBIA  
Valor: \$ 4.132.600  
Estado de la Transacción: Aprobada  
Dirección IP de Origen: 10.42.24.1

NIT	Código	Administradora	Número Afiliados	Valor a la Mena	Total Intereses Mora
N900335004	25-14	COLPENSIONES	5	\$ 445.000	\$ 0
N800227940	231001	COLFONDOS	1	\$ 179.200	\$ 0
N800224899	230301	PORVENIR	8	\$ 748.100	\$ 0
N800229739	230201	PROTECCION FONDO DE PENSIONES OBLIGATORIAS	5	\$ 762.300	\$ 0
N900156264	EPS037	NUEVA EMPRESA PROMOTORA DE SALUD NUEVA EPS S A	11	\$ 296.400	\$ 0
N901097473	EPS044	MEDIMAS EPS	6	\$ 132.700	\$ 0
N900935126	ESS062	ASMET SALUD EPS SAS	1	\$ 28.100	\$ 0
N900130907	EPS002	SALUD TOTAL S.A. ENTIDAD PROMOTORA DE SALUD	1	\$ 76.700	\$ 0
N860011153	14-23	ARP - POSITIVA COMPANIA DE SEGUROS	19	\$ 929.200	\$ 0
N890806490	CCF11	CAJA DE COMPENSACION FAMILIAR DE CALDAS	19	\$ 534.900	\$ 0
SubTotales:				\$ 4.132.600	\$ 0
Total a Pagar:					\$ 4.132.600

ARUS, Línea Expertos en PILA: Barranquilla: 385 24 44 - Bogotá: 485 4485 - Bucaramanga: 697 87 27 - Cali: 485 9444 - Cartagena: 693 77-27 - Pereira: 340 13-27 -  
Manizales: 892 80 27 - Medellín: 604 2727 - Desde otras ciudades: 018000 51 99 77. Línea Ética: 018000 517806. Página 1 de 1

ARUS (antes Enlace Operativo) no se hace responsable de las planillas y pagos realizados a través de otros operadores de información dado que no tiene medios para corroborar la veracidad de la misma, su alcance se limita a replicar la información suministrada directamente por el cliente.

Antes de imprimir, asegúrese que sea realmente necesario. Proteger el medio ambiente está en nuestras manos



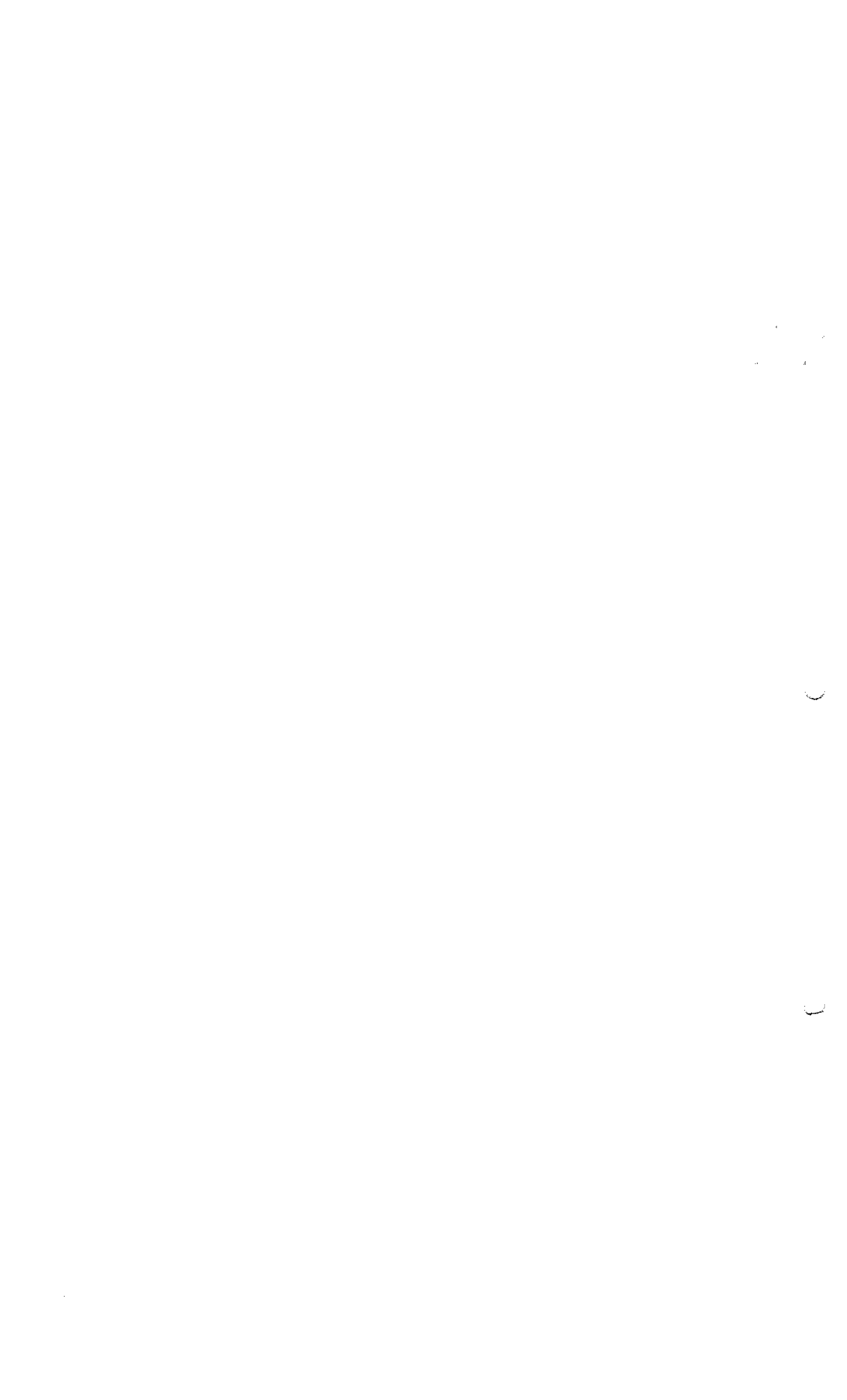





SuAporte |

AUTOLIQUIDACION CONSOLIDADA

Fecha creación reporte: 2020-02-11, 11:53:33 AM

Tipo Planilla:

E: PLANILLA EMPLEADOS EMPRESAS

Número Planilla: 43243657

Período Cotización: enero de 2020

Período Servicio: febrero de 2020

PAGADO 10/02/2020

I. DATOS DEL APORTANTE

Table with 2 columns: Field (Razón Social, Documento, Tipo de Empresa, etc.) and Value (JAVIER DE JESUS GARCIA P, NI10280643, EMPLEADOR, etc.)

II. DETALLE DEL APORTANTE

Main table with columns: Identificación, Datos del Afiliado, Novedades, Pensiones, Salud, Riesgos, Cajas, Parafiscales, Total. Contains detailed employee data for 39 affiliates.



III. TOTALES

IBC Pensión	IBC Salud	IBC Riesgos	IBC Cajas	Aportes Pensión	Aportes Salud	Aportes Riesgos	Aportes Cajas	Aportes Bona	Aportes ICBF	Aportes ESAP	Aportes Min Educación	Incapacidades, Licencias, Saldos y Faltas EPS	Incapacidades ARP	SUBTOTAL SIN INTERESES DE MORA	TOTAL INTERESES DE MORA	TOTAL FINAL
\$ 13.236.871	\$ 13.236.871	\$ 13.236.871	\$ 13.236.871	\$ 2.134.500	\$ 533.900	\$ 929.200	\$ 594.000	\$ 0	\$ 0	\$ 0	\$ 0	\$ 0	\$ 0	\$ 132.950	\$ 0	\$ 133.800



### Información de la Planilla Pagada:

Nit de comercio Operador de Información 900059104-5  
Razón Social del Operador de Información ARUS (antes Enlace Operativo)  
Descripción Pago de Seguridad Social  
Fecha 2020-03-03, 10:43:52 AM  
Periodo de Cotización Otros Riesgos febrero de 2020  
Periodo de Cotización Para Salud marzo de 2020  
Empresa JAVIER DE JESÚS GARCIA P  
NIT NI 10280643  
Código Sucursal (Nombre) 104 (0192 SALAMINA EMPO)  
Referencia de Pago/ Número Planilla 43568930  
Tipo de Planilla E  
Número Transacción Bancaria/ CÚS 572734065  
Banco (1007) BANCOLOMBIA  
Valor \$ 2.946.000  
Estado de la Transacción Aprobada  
Dirección IP de Origen 10.0.19.58

NR	Código	Administradora	Número Afiliados	Valor sin Mora	Total con intereses Mora
N800338004	25-14	COLPENSIONES	4	\$ 117.200	\$ 0
N800227940	231001	COLFONDOS	1	\$ 164.300	\$ 0
N800224908	230301	PORVENIR	7	\$ 736.000	\$ 0
N800229739	230201	PROTECCION FONDO DE PENSIONES OBLIGATORIAS	5	\$ 485.100	\$ 0
N900156264	EPS037	NUEVA EMPRESA PROMOTORA DE SALUD NUEVA EPS S.A.	9	\$ 152.700	\$ 0
N901097473	EPS044	MEDIMAS EPS	6	\$ 124.200	\$ 0
N900935128	ESS062	ASMET SALUD EPS SAS	1	\$ 25.800	\$ 0
N800130907	EPS002	SALUD TOTAL S.A. ENTIDAD PROMOTORA DE SALUD	1	\$ 73.400	\$ 0
N860011153	14-23	ARP - POSITIVA COMPANIA DE SEGUROS	17	\$ 654.500	\$ 0
N990806490	CCF11	CAJA DE COMPENSACION FAMILIAR DE CALDAS	17	\$ 412.800	\$ 0
SubTotales:				\$ 2.946.000	\$ 0
Total a Pagar:					\$ 2.946.000

ARUS, Línea Expertos en PILA: Barranquilla: 385 24 44 - Bogotá: 485 4485 - Bucaramanga: 697 87 27 - Cali: 485 9444 - Cartagena: 693 77 27 - Pereira: 340 13 27 - Manizales: 892 80 27 - Medellín: 604 2727 - Desde otras ciudades: 018000 61 99 77; Línea Ética: 016000 517806. Página 1 de 1

ARUS (antes Enlace Operativo) no se hace responsable de las planillas y pagos realizados a través de otros operadores de información dado que no tiene medios para corroborar la veracidad de la misma, su alcance se limita a replicar la información suministrada directamente por el cliente.

Antes de imprimir, asegúrese que sea realmente necesario. Proteger el medio ambiente está en nuestras manos.



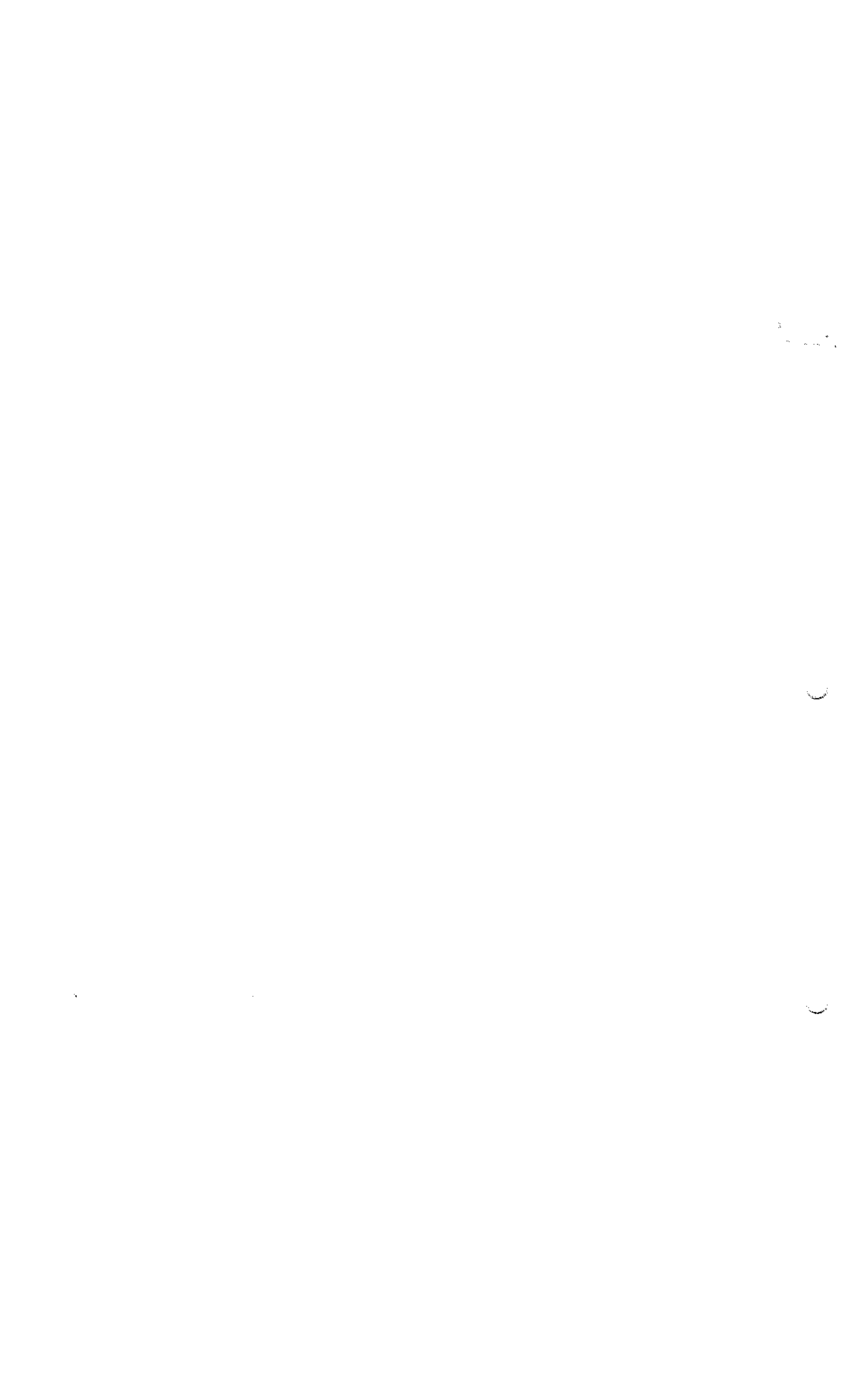



SuAporte

AUTOLIQUIDACION CONSOLIDADA

Número Planilla: 43568930

E. PLANILLA EMPLEADOS EMPRESAS.

Fecha creación reporte: 2020-03-03, 11:46:01 AM

Tipo Planilla:

Periodo Cotización: febrero de 2020

Periodo Servicio: marzo de 2020

PAGADO 03/03/2020

I. DATOS DEL APORTANTE

Table with 2 columns: Field (Razón Social, Documento, Tipo de Empresa, etc.) and Value (JAVIER DE JESUS GARCIA P., NI10280643, EMPLEADOR, etc.)

II. DETALLE DEL APORTANTE

Main table with columns: Identificación, Datos del Afiliado, Novedades, Pensiones, Salud, Riesgos, Cajas, Parafiscales, Total. Contains detailed financial and insurance data for 17 affiliates.



**III. TOTALES**

IBC Pension	IBC Salud	IBC Riesgos	IBC Cajas	Aportes Pension	Aportes Salud	Aportes Riesgos	Aportes Cajas	Aportes Serv	Aportes ICBF	Aportes ESAP	Aportes Min. Trabajo	(Incapacidades, Licencias, Salidos a favor) EPS	Prepensiones AJP	SUBTOTAL SIN INTERESES DE MORSA	TOTAL INTERESES DE MORSA	TOTAL FINAL	
\$ 6.438.403	\$ 2.388.403	\$ 9.236.403	\$ 10.315.174	\$ 1.592.803	\$ 2.979.190	\$ 1.584.800	\$ 2.112.400	\$ 0	\$ 0	\$ 0	\$ 0	\$ 0	\$ 0	\$ 41	\$ 2.946.000	\$ 0	\$ 2.946.000

eCollect: PAGO ORDINARIO - FIC Confirmación #569917203-BANCO DAVIVIENDA

Pagos eCollect (No Responder) &lt;pagos@e-collect.com&gt;

Jue 27/02/2020 12:00 PM

Para: javiergarcia Pareja@hotmail.com &lt;javiergarcia Pareja@hotmail.com&gt;

**NOMBRE O RAZÓN SOCIAL: SENA NIT 899999034****CONCEPTO DE PAGO: PAGO ORDINARIO - FIC**

Número de Identificación: 10280643 ✓  
 Primer Nombre ó Razón Social: JAVIER DE JESUS ✓  
 Primer Apellido (si es Persona natural): GARCIA PAREJA ✓  
 Tipo de documento: Cédula de Ciudadanía  
 Dígito de Verificación (Si es persona Jurídica):  
 Naturaleza Jurídica: Persona Natural-Nacional  
 Departamento: CALDAS  
 Ciudad Capital: MANIZALES (CALDAS)  
 Dirección de Domicilio: CALLE 64A 21 50 of 1507 edf portal del c  
 Ciudad de Domicilio: MANIZALES  
 Localización: Nacional  
 Teléfono de Contacto: 8861419  
 Correo electrónico: javiergarcia Pareja@hotmail.com  
 Código SIF: 3-1-2-9-7-1  
 Regional: Caldas  
 Regional Centros SIF: 36-02-00-017-000000  
 Número Licencia de Obra:  
 Número Contrato de Obra: 0192-2019  
 Nombre Obra: REPOS. ACUEDUC. y ALCAN. SALAM ✓  
 Fecha Inicio Obra: 09/09/2019 ✓  
 Fecha Terminación Obra: 28/02/2020 ✓  
 Ciudad de Ejecución de la Obra: SALAMINA - CALDAS ✓  
 Tipo FIC: Mensual  
 Año Período a Pagar: 2020  
 Mes Período a Pagar: ENERO  
 Costo Total de Obra a Todo Costo: \$1,004,799,513.00 ✓  
 Costo Total Manó de Obra: \$13,337,000.00  
 Número de Trabajadores en el Período: 19  
 Valor Intereses Moratorios: \$0.00  
 Aporte FIC: \$416,956.00  
 Aporte SENA: \$0.00  
 Valor del Pago: \$416,956.00  
 Total Pagado: \$416,956.00 ✓  
 Número de Factura o Referencia de Pago: 64746704  
 IP Origen: 172.31.28.153  
 Valor del Pago: \$416,956.00 ✓  
 Fecha de Creación: 27/02/2020 12:00:29 p.m.

---

27/2/2020

Correo: Javier de Jesús García Pareja - Outlook

Banco: **BANCO DAVIVIENDA**

Resultado: **SU transacción fué APROBADA** en la Entidad Financiera:

Número de Confirmación/CUS: **569917203**



**eCollect: PAGO ORDINARIO - FIC Confirmación #575084820-BANCOLOMBIA**

Pagos eCollect (No Responder) &lt;pagos@e-collect.com&gt;

Vie 6/03/2020 5:07 PM

Para: javiergarciapareja@hotmail.com &lt;javiergarciapareja@hotmail.com&gt;

**NOMBRE O RAZÓN SOCIAL: SENA NIT 899999034****CONCEPTO DE PAGO: PAGO ORDINARIO - FIC**

Número de Identificación: 10280643 ✓

Primer Nombre ó Razón Social: JAVIER DE JESUS ✓

Primer Apellido (si es Persona natural): GARCIA PAREJA ✓

Tipo de documento: Cédula de Ciudadanía

Dígito de Verificación (Si es persona  
Jurídica):

Naturaleza Juridica: Persona Natural- Nacional

Departamento: CALDAS

Ciudad Capital: MANIZALES (CALDAS)

Dirección de Domicilio: CALLE 64A 21 50 of 1507 edf portal del c

Ciudad de Domicilio: MANIZALES

Localización: Nacional

Teléfono de Contacto: 8861419

Correo electrónico: javiergarciapareja@hotmail.com

Código SIIF: 3-1-2-9-7-1

Regional: Caldas

Regional Centros SIIF: 36-02-00-017-000000

Número Licencia de Obra:

Número Contrato de Obra: 0192-2019 ✓

Nombre Obra: REPOS. ACUEDUC y ALCAN. SALAMI ✓

Fecha Inicio Obra: 09/09/2019

Fecha Terminación Obra: 28/02/2020

Ciudad de Ejecución de la Obra: SALAMINA - CALDAS ✓

Tipo FIC: Mensual ✓

Año Periodo a Pagar: 2020 ✓

Mes Periodo a Pagar: FEBRERO ✓

Costo Total de Obra a Todo Costo: \$1,004,799,513.00

Costo Total Mano de Obra: \$2,386,000.00

Número de Trabajadores en el Periodo: 17 ✓

Valor Intereses Moratorios: \$0.00

Aporte FIC: \$373,066.00

Aporte SENA: \$0.00

Valor del Pago: \$373,066.00

Total Pagado: \$373,066.00

Número de Factura o Referencia de  
Pago: 64821988

IP Origen: 172.31.28.153

Valor del Pago: \$373,066.00

Fecha de Creación: 06/03/2020 05:05:12 p.m.

6/3/2020

Correo: Javier de Jesús García Pareja - Outlook

Banco: **BANCOLOMBIA**

Resultado: **Su transacción fué APROBADA en la Entidad Financiera.**

Número de Confirmación/CUS: **575084820**

**Javier de Jesús García Pareja**  
Ingeniero Civil

NIT. 10.280.643-2 - RÉGIMEN COMÚN

Calle 64A Nº 21-50 Oficina 1507 Edificio Portal del Cable  
Telefax: 886 1419 - Cel: 310 455 8948 - Manizales  
e-mail: javiergarciapareja@hotmail.com

**FACTURA DE VENTA**

DIAS	MES	AÑO
11	5	2020

Nº **482**

Señor(es):	EMPOCALDAS S.A E.S.P		
Dirección:	CARRERA 23 No. 75 -82 BARRIO MILAN		
Teléfono:	8867080	Nit.	890.803.239-9

CONCEPTO	VALOR
VALOR ACTA DE OBRA Nº 03 Y FINAL AL CONTRATO DE OBRA No. 0192 DE 2019 CUYO OBJETO ES. "REPOSICIÓN DE REDES DE ACUEDUCTO Y ALCANTARILLADO EN EL MUNICIPIO DE SALAMINA CALDAS.	
CÓSTO DIRECTO	83.012,340.00
ADMINISTRACION 24%	19,922,962.00
IMPREVISTOS 5%	4.150,617.00
UTILIDAD 5%	4.150,617.00
<b>SUBTOTAL \$</b>	<b>111,236,536.00</b>
<b>I.V.A. \$</b>	<b>788,617.00</b>
<b>TOTAL \$</b>	<b>112,025,153.00</b>

HABILITA RESOLUCIÓN DIAN Nº 18762014028767 FECHA: ABRIL 15 DE 2019.  
RANGO: 448 AL 10000

Factura de Venta se asimila en sus efectos legales a un Título Valor según ley 1231 de julio 17 de 2008.

<p>Recibí,</p> <p>Nombre: _____</p> <p>Nit: _____</p> <p>Fecha de recibido: _____</p>	<p align="center">             _____            Firma.         </p>
---	--

DOCUMENTO VINCULADO A LA AUTENTICACION DE INFORMACION EN LINEA DEL SISTEMA NACIONAL DE AUTENTICACION DE INFORMACION EN LINEA (SICRE) PARA LA VERIFICACION DE LA VERDADERA EXISTENCIA DE LA EMPRESA EMISORA DE LA FACTURA.



# EMPOCALDAS S.A. E.S.P

CONTRATO N° 0192 DE 2019 ✓

REPOSICIÓN DE REDES DE ACUEDUCTO Y ALCANTARILLADO EN EL MUNICIPIO DE  
SALAMINA

CONTRATISTA: JAVIER DE JESUS GARCIA PAREJA ✓

## ACTA 03 INFORME CONTRATISTA

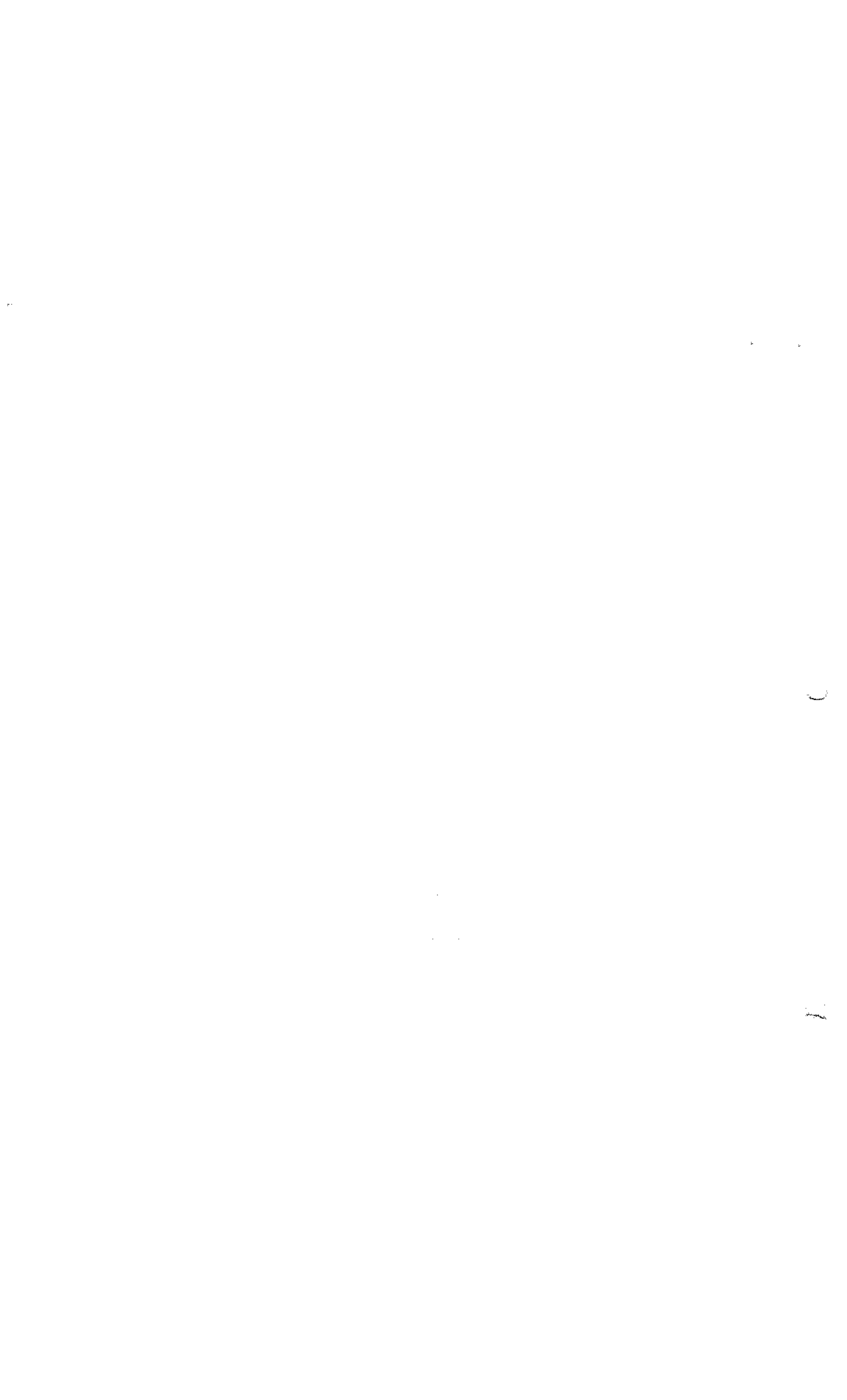

INFORME DE OBRA CONTRATO N° 0192  
 CONTRATISTA JAVIER DE JESUS GARCIA PAREJA

Número del contrato	CONTRATO DE OBRA N° 0192
Objeto:	REPOSICION DE REDES DE ACUEDUCTO Y ALCANTARILLADO EN EL MUNICIPIO DE SALAMINA
Nombre Contratista:	JAVIER DE JESUS GARCIA PAREJA
Fecha del contrato:	AGOSTO 14 DE 2019
Plazo de ejecución:	CIENTO CINCO (105) DIAS CALENDARIO
Valor inicial:	\$ 821.365.151
Fecha de iniciación:	SEPTIEMBRE 09 DE 2019
Fecha de suspensión:	
Fecha de reiniciación:	
Fecha de terminación inicial:	DICIEMBRE 22 DE 2019
Nueva fecha de terminación:	FEBRERO 28 DE 2020
Adición (en valor):	\$ 183.434.362
Valor total Contrato	\$1.004.799.513
Prórroga (en tiempo):	68 DIAS
Plazo total en días	173 DIAS
Supervisor:	ABEL ROJAS RUBIANO

1. AVANCE DEL CONTRATO

Corte del informe FEBRERO 25 DE 2020

1.1. Avance físico

Avance físico del periodo	11.10%
Avance físico Acumulado	98.60 %

FRENTE	UBICACIÓN	VR. EJECUTADO
1	Reposición de alcantarillado carrera 9 entre calles 8 y 9	\$ 77.832.355.00
2	Reposición de alcantarillado vía al matadero	\$ 19.019.557.00
3	Reposición de alcantarillado carrera 8 con calle 15	\$ 34.952.497.00
4	Reposición de alcantarillado carrera 6A entre calles 1 y 2	\$ 76.117.490.00
5	Reposición de alcantarillado carrera 8 entre calles 18 Fortunato Gaviria	\$ 32.945.168.00

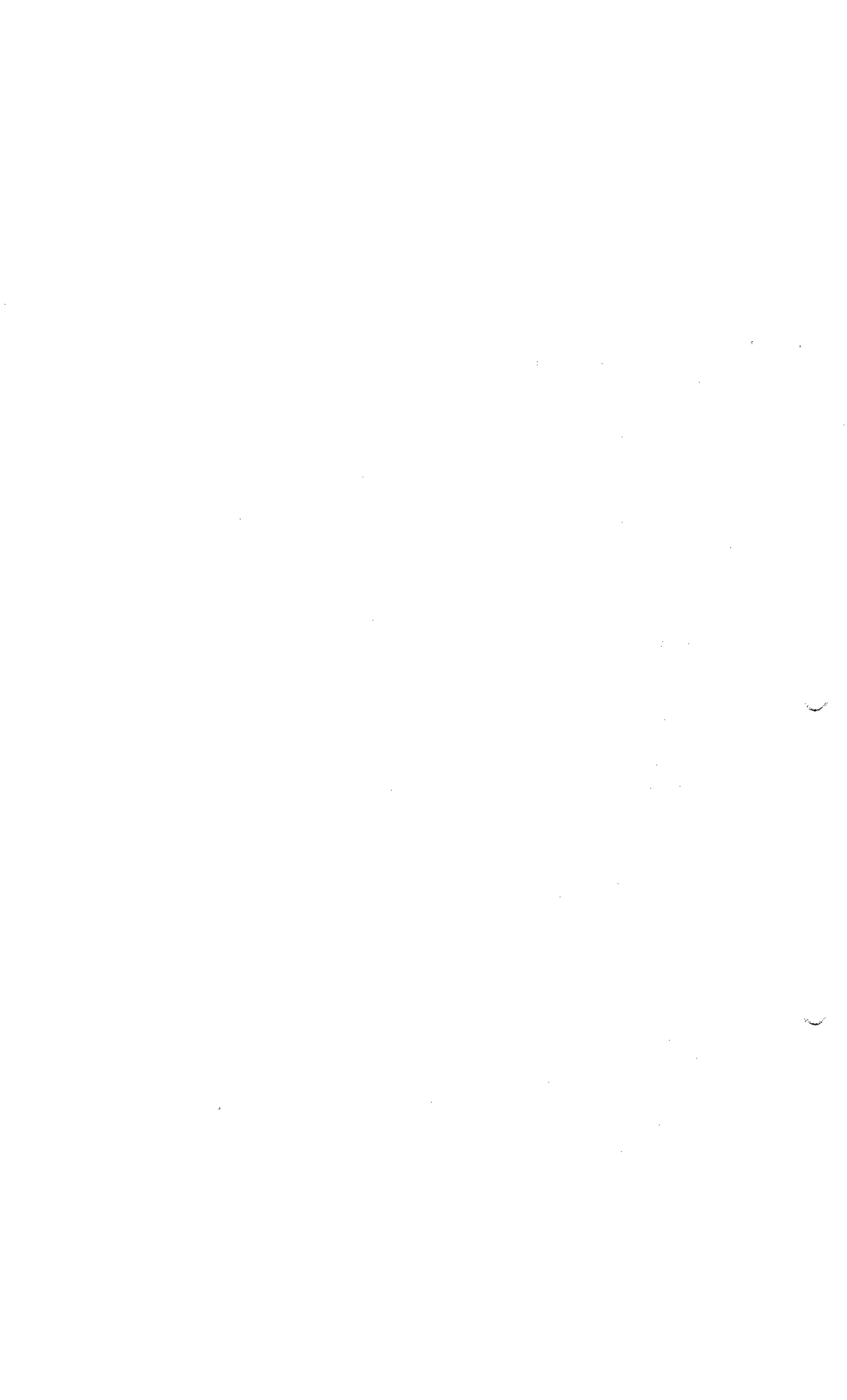



INFORME DE OBRA CONTRATO N° 0192  
 CONTRATISTA JAVIER DE JESUS GARCIA PAREJA

6	Reposición de alcantarillado calle 5 entre carreras 4 y 5	\$ 44.621.561.00
7	Reposición de alcantarillado carrera 7 entre calles 3 y 4	\$ 30.758.374.00
8	Reposición de alcantarillado carrera 4 entre calles 3 y 4	\$ 38.474.097.00
9	Reposición de alcantarillado carrera 5 entre calles 6 y 7	\$ 60.770.227.00
10	Cambio red de acueducto carrera 6A entre calles 1 y 2	\$ 23.120.235.00
11	Cambio red de acueducto calle 8 entre carreras 5 y 6	\$ 24.885.550.00
12	Cambio red de acueducto carrera 7 entre calles 3 y 4	\$ 6.506.231.00
13	Cambio red de acueducto carrera 4 entre calles 3 y 4	\$ 10.730.212.00
14	Rehabilitación conducción el Uvito diferentes sectores	\$ 509.544.042.00

\$ 990.277.598.00

1.2. Avance en tiempo

Plazo de ejecución:	173
Tiempo total transcurrido:	170
Avance Porcentual:	98.27 %

2. CONTROL DE SEGURIDAD INDUSTRIAL Y DOTACIÓN

Fecha de inspección	CASCO	OVEROL	GUANTES	BOTAS	CARNET	CHALECO	SEÑALIZACIÓN	CAPACITACIÓN SOBRE EL USO DE LOS ELEMENTOS DE PROTECCIÓN
Febrero 24 de 2020.	A	N/A	A	N/A	N/A	A	A	N/A
Convenciones: A: adecuada - D: deficiente - N/U: No usan - N/A: No aplica								

3. PERSONAL EN OBRA:

CANTIDAD	DESCRIPCIÓN
1	Ingeniero Residente de Obra



INFORME DE OBRA CONTRATO Nº 0192  
 CONTRATISTA JAVIER DE JESUS GARCIA PAREJA

1	Trabajadora Social
1	Maestro de Obra
3	Oficiales
12	Obreros o ayudantes

4.EQUIPOS EMPLEADOS.

Equipos	Actividad en sitio	Cantidad
Volquetas	Disposición de escombros y suministro de materiales petreos	4
Mezcladora de 1/2 saco	Elaboración de Concretos	1
Vibrador Eléctrico	Vibrado de concretos	3
Compactador tipo canguro	Compactar llenos	1
Compactador tipo rana	Compactar sub-bases y granulares	2
Cortadora de concretos	Cortes de pavimentos	1
Camioneta	Transportes de materiales	1
Taladros	Varios tipos de perforaciones	2
Pulidoras	Corte de aceros, y pavimentos	2
Martillo demoledor	Demoliciones varias	1
Generador eléctrico 7.5 KVA	Proveer energía eléctrica	1
Minicargador	Cargue de material sobrante y escombros	1

(01)REPOSICIÓN DE ALCANTARILLADO CARRERA 9 ENTRE CALLES 8 Y 9 EN EL MUNICIPIO DE SALAMINA CALDAS.

Inversión Contratada:	\$ 68.104.912
Inversión ejecutada en el periodo:	\$ 512.029
Porcentaje obra ejecutado en el periodo:	0.70 %
Inversión total ejecutada:	\$ 77.832.355
Porcentaje ejecutado sobre inversión	114.3 %
Avance general de obra	100 %



**INFORME DE OBRA CONTRATO Nº 0192**  
**CONTRATISTA JAVIER DE JESUS GARCIA PAREJA**

En el sitio se hizo reposición de 100.8 m de alcantarillado con tubería PVC corrugada de 12"; se ejecutaron 12 conexiones domiciliarias en tubería novafort Ø= 6" y se hizo reposición de 124 m<sup>2</sup> de pavimento (24.65 m<sup>3</sup>) La obra está completamente terminada.



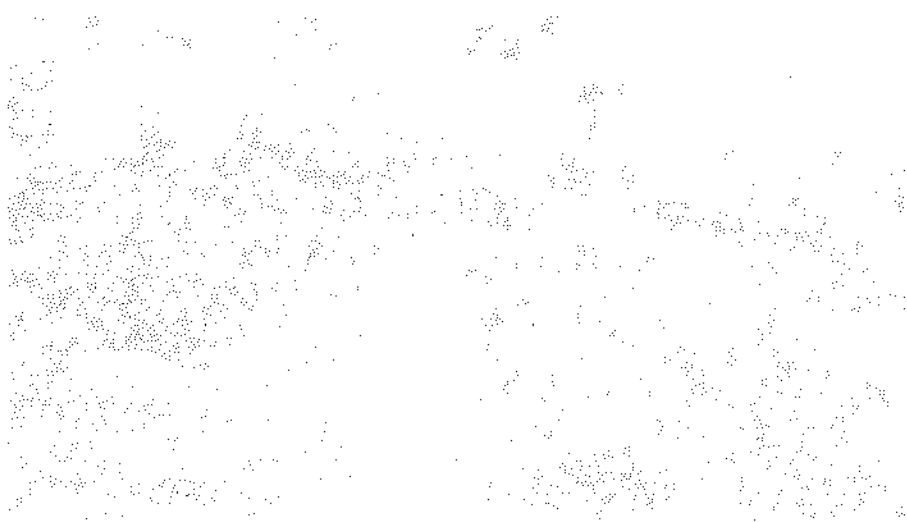

INFORME DE OBRA CONTRATO N° 0192  
CONTRATISTA JAVIER DE JESUS GARCIA PAREJA

**(02)REPOSICIÓN DE ALCANTARILLADO VÍA MATADERO DEL MUNICIPIO DE SALAMINA  
CALDAS.**

Inversión Contratada:	\$ 19.316.592
Inversión ejecutada en el periodo:	\$ 528.479
Porcentaje obra ejecutado en el periodo:	2.8 %
Inversión total ejecutada:	\$ 19.019.557
Porcentaje ejecutado sobre inversión	98.5 %
Avance general de obra	100.0%

En el sitio se realizó la Instalación de 37.9 m de alcantarillado en tubería PVC corrugada de 12"



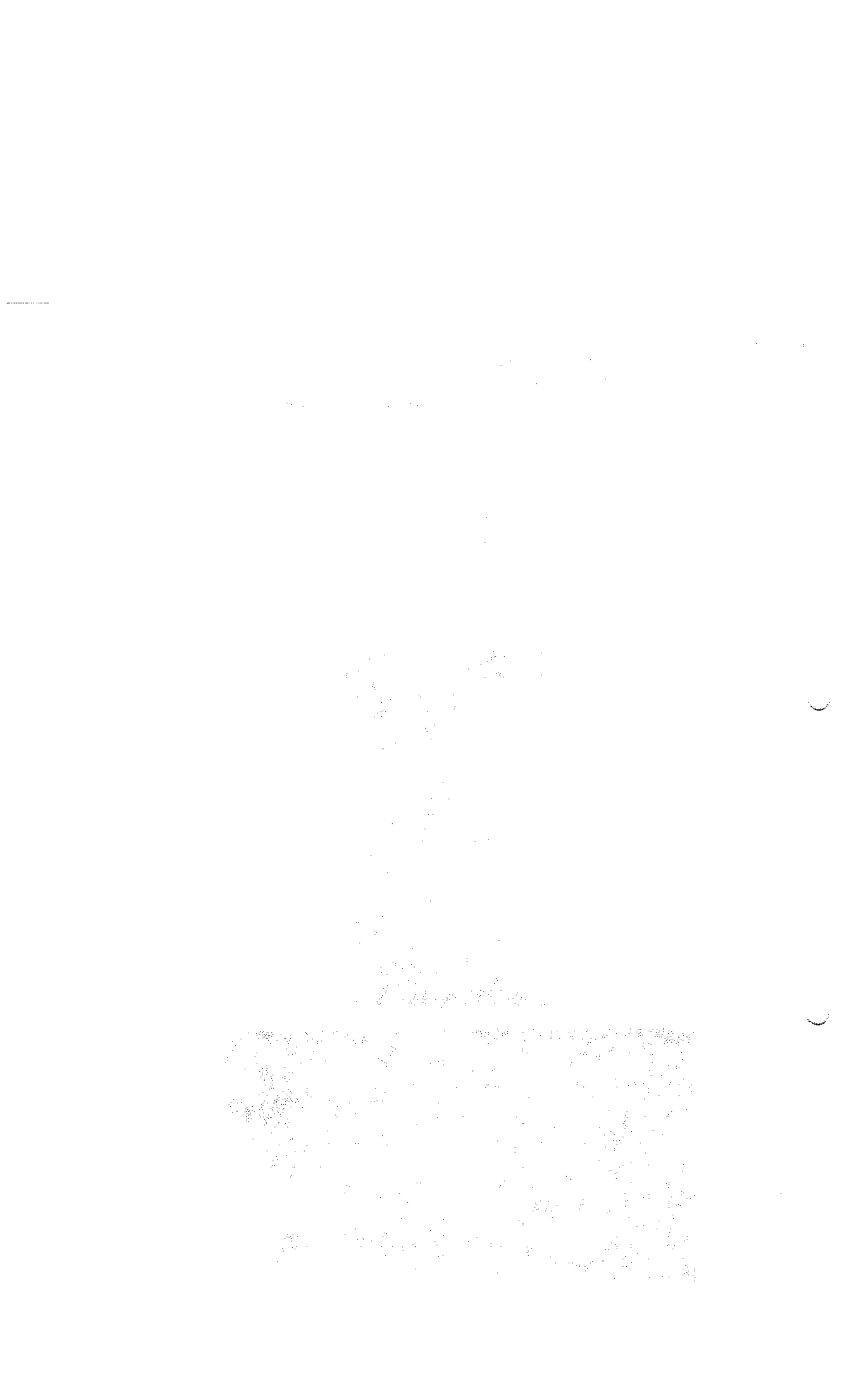



INFORME DE OBRA CONTRATO N° 0192  
CONTRATISTA JAVIER DE JESUS GARCIA PAREJA

**03) REPOSICIÓN DE ALCANTARILLADO EN CARRERA 8 CON CALLE 15 EN EL MUNICIPIO DE SALAMINA CALDAS.**

Inversión Contratada:	\$ 30.072.307
Inversión ejecutada en el periodo:	\$ 1.231.444
Porcentaje obra ejecutado en el periodo:	3.5 %
Inversión total ejecutada:	\$ 34.952.497
Porcentaje ejecutado sobre inversión	116.2 %
Avance general de obra	100.0%

Reposición de 41.5 ml de alcantarillado en tubería PVC corrugada de 12



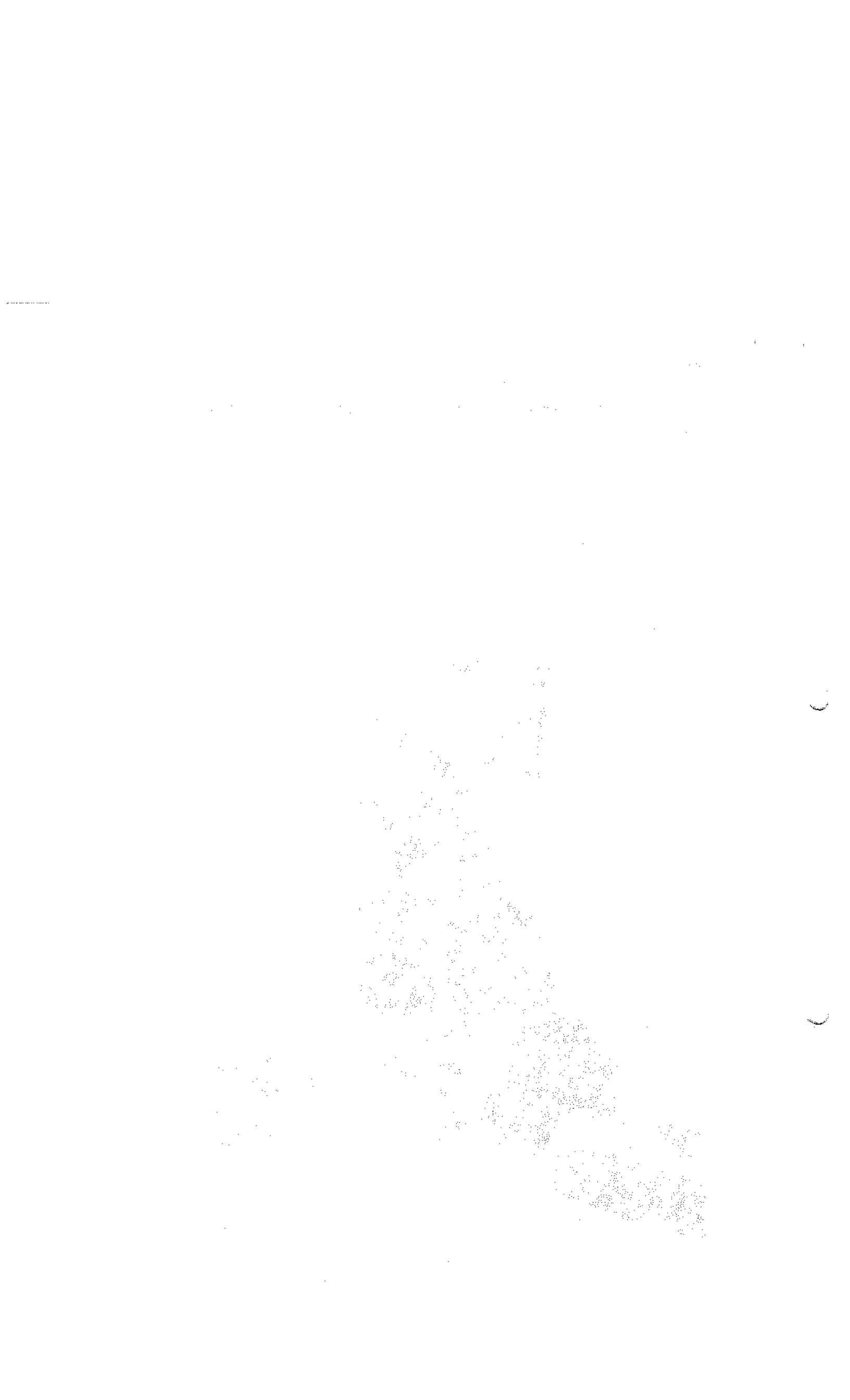

INFORME DE OBRA CONTRATO N° 0192  
CONTRATISTA JAVIER DE JESUS GARCIA PAREJA

**(04) REPOSICIÓN DE ALCANTARILLADO CARRERA 6ª CON CALLES 1 Y 2 EN EL MUNICIPIO DE SALAMINA CALDAS**

Inversión Contratada:	\$ 63.484.214
Inversión ejecutada en el periodo:	\$ - 1.044.827
Porcentaje obra ejecutado en el periodo:	- 1.4 %
Inversión total ejecutada:	\$ 76.117.490
Porcentaje ejecutado sobre inversión	119.9 %
Avance general de obra	100.0 %

Reposición de 80.9 m de alcantarillado con tubería PVC corrugada de 12"; se ejecutaron 10 conexiones domiciliarias de alcantarillado Ø=6"

Se pavimentó un carril de la vía. Y se construyó un imbornal nuevo.



100

100

100

**(05) REPOSICIÓN DE ALCANTARILLADO CARRERA 8 CON CALLE 18 FORTUNATO GAVIRIA EN EL MUNICIPIO DE SALAMINA CALDAS.**

Inversión Contratada:	\$ 39.031.776
Inversión ejecutada en el periodo:	\$ 1.995.513
Porcentaje obra ejecutado en el periodo:	6.1 %
Inversión total ejecutada:	\$ 32.945.168
Porcentaje ejecutado sobre inversión	84.4 %
Avance general de obra	100.0 %

En el sitio se hizo reposición de 46.0 m de alcantarillado con tubería PVC corrugada de 12"; se acometieron 12 conexiones domiciliarias de alcantarillado en tubería PVC novafort Ø=6".





INFORME DE OBRA CONTRATO N° 0192  
CONTRATISTA JAVIER DE JESUS GARCIA PAREJA

**(06) REPOSICIÓN DE ALCANTARILLADO EN LA CALLE 5 ENTRE CARRERAS 4 A LA 5 EN EL MUNICIPIO DE SALAMINA CALDAS.**

Inversión Contratada:	\$ 37.651.965
Inversión ejecutada en el periodo:	\$ 44.621.561
Porcentaje obra ejecutado en el periodo:	118.5%
Inversión total ejecutada:	\$ 44.621.561
Porcentaje ejecutado sobre inversión	118.5 %
Avance general de obra	100 %

En el sitio se hizo reposición de 41.65 m. de alcantarillado en tubería PVC novafort de  $\varnothing=18''$  Se ejecutaron ocho (8) conexiones domiciliarias en tubería novafort de 6''



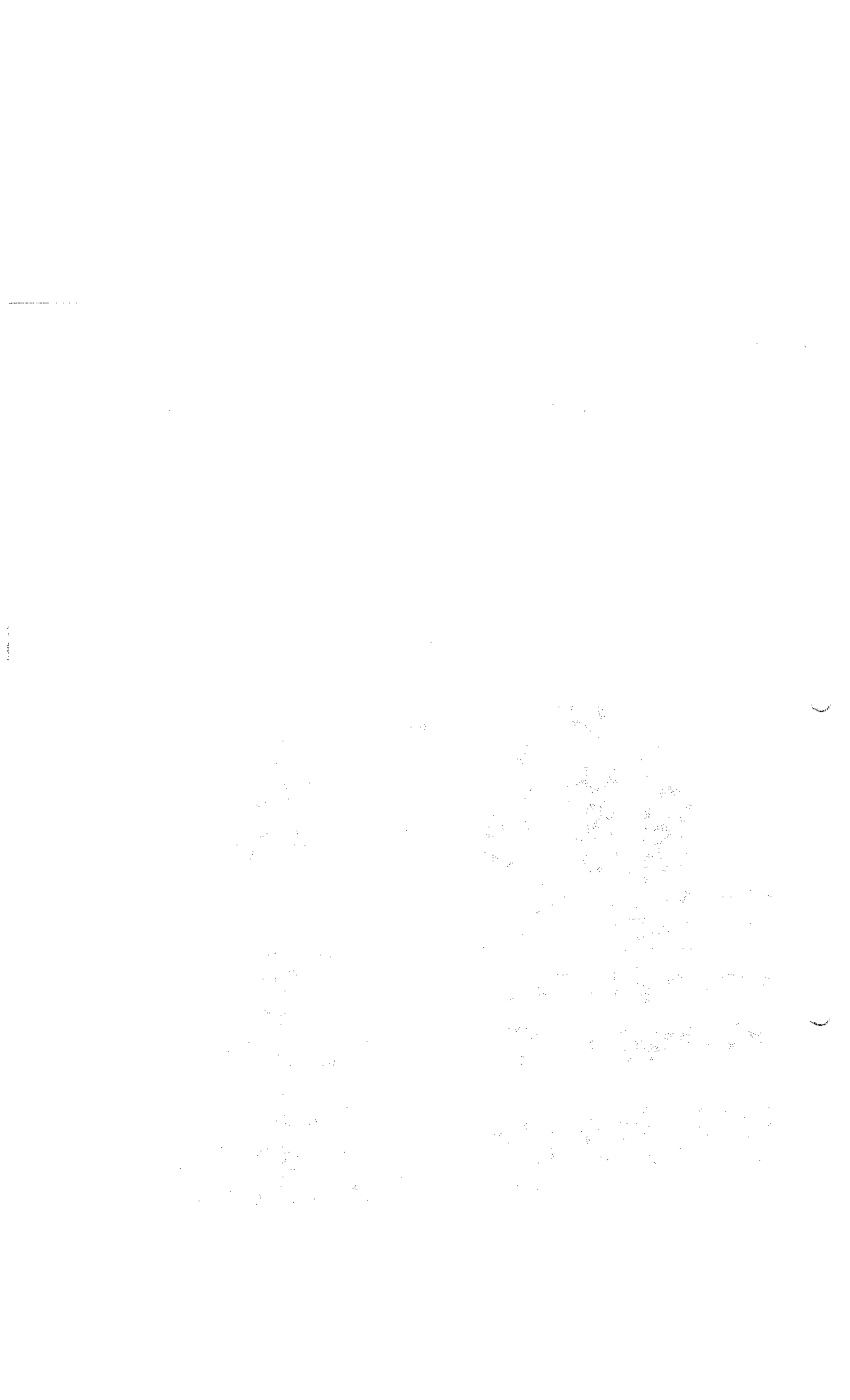



INFORME DE OBRA CONTRATO N° 0192  
CONTRATISTA JAVIER DE JESUS GARCIA PAREJA





INFORME DE OBRA CONTRATO N° 0192  
CONTRATISTA JAVIER DE JESUS GARCIA PAREJA

**(07) REPOSICIÓN DE ALCANTARILLADO CARRERA 7 CON CALLES 3 Y 4 EN EL MUNICIPIO DE SALAMINA.**

Inversión Contratada:	\$ 34.625.318
Inversión ejecutada en el periodo:	\$ - 211.820
Porcentaje obra ejecutado en el periodo:	-0.70 %
Inversión total ejecutada:	\$ 30.758.374
Porcentaje ejecutado sobre inversión	88.8 %
Avance general de obra	100.0 %

Se hizo la reposición de 88.9 m. de alcantarillado con tubería PVC corrugada de 12". Se realizaron demolición (6) seis conexiones domiciliarias de alcantarillado en tubería PVC novafort de Ø=6 Esta vía la pavimentara Empocaldas en convenio con la administración municipal.





INFORME DE OBRA CONTRATO N° 0192  
CONTRATISTA JAVIER DE JESUS GARCIA PAREJA

**(08) REPOSICIÓN DE ALCANTARILLADO CARRERA 4 CON CALLES 3 Y 4 EN EL MUNICIPIO DE SALAMINA.**

Inversión Contratada:	\$ 38.907.598
Inversión ejecutada en el periodo:	\$ - 375.095
Porcentaje obra ejecutado en el periodo:	- 1.0 %
Inversión total ejecutada:	\$ 38.474.097
Porcentaje ejecutado sobre inversión	98.9 %
Avance general de obra	100.0 %

Reposición de 86.95 m. de alcantarillado con tubería PVC corrugada de 12"; construcción de 19 conexiones domiciliarias de alcantarillado en tubería PVC novafort Ø=6" con sus respectivas cajas en concreto.





INFORME DE OBRA CONTRATO N° 0192  
CONTRATISTA JAVIER DE JESUS GARCIA PAREJA

**(09) REPOSICIÓN DE ALCANTARILLADO CARRERA 5 CON CALLES 6 Y 7 EN EL MUNICIPIO DE SALAMINA.**

Inversión Contratada:	\$ 58.632.751
Inversión ejecutada en el periodo:	\$ - 723.819
Porcentaje obra ejecutado en el periodo:	- 1.23 %
Inversión total ejecutada:	\$ 60.770.227
Porcentaje ejecutado sobre inversión	103.65 %
Avance general de obra	100.0 %

Reposición de 99.0 m. de alcantarillado con tubería PVC corrugada de 12"; se ejecutaron 9 conexiones domiciliarias de alcantarillado en tubería PVC novafort Ø=6" con sus respectivas cajas en concreto



1000

1000

1000

1000

1000

1000



INFORME DE OBRA CONTRATO N° 0192  
CONTRATISTA JAVIER DE JESUS GARCIA PAREJA

**(10) CAMBIO RED DE ACUEDUCTO CARRERA 6ª CON CALLES 1 Y 2 EN EL MUNICIPIO DE SALAMINA CALDAS**

Inversión Contratada:	\$ 29.816.840
Inversión ejecutada en el periodo:	\$ - 305.517
Porcentaje obra ejecutado en el periodo:	- 1.3 %
Inversión total ejecutada:	\$ 23.120.235
Porcentaje ejecutado sobre inversión	77.54 %
Avance general de obra	100.0%

En este contrato se comparten los costos de la pavimentación de un carril de la vía con el contrato de alcantarillado.

Se hizo la reposición de 90 m de tubería de acueducto PVC Ø=3" y reposición de 11 acometidas domiciliarias de suministro en tubería PF+UAD diámetro Ø=1/2.



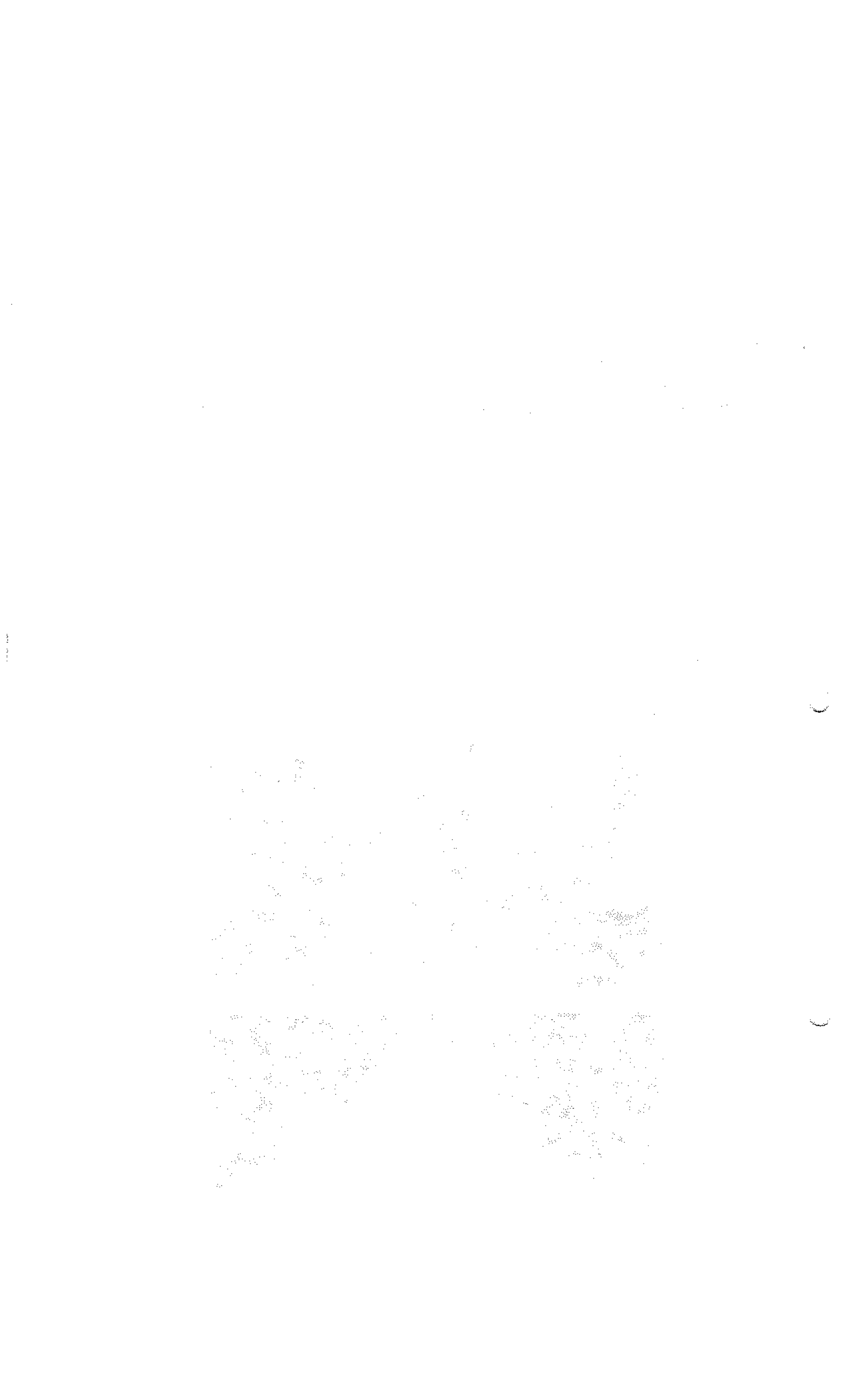

**(11) CAMBIO RED ACUEDUCTO CALLE 8 ENTRE CARRERAS 5 Y 6 EN EL MUNICIPIO DE SALAMINA.**

Inversión Contratada:	\$ 23.130.481
Inversión ejecutada en el periodo:	\$ 23.340.195
Porcentaje obra ejecutado en el periodo:	93.8 %
Inversión total ejecutada:	\$ 24.885.550
Porcentaje ejecutado sobre inversión	107.6 %
Avance general de obra	100 %

Se realiza la reposición de 87.5 m de tubería pvc de 3". Y el cambio de 22 conexiones domiciliarias de suministro en tubería PF+UAD diametro  $\varnothing=1/2$ .



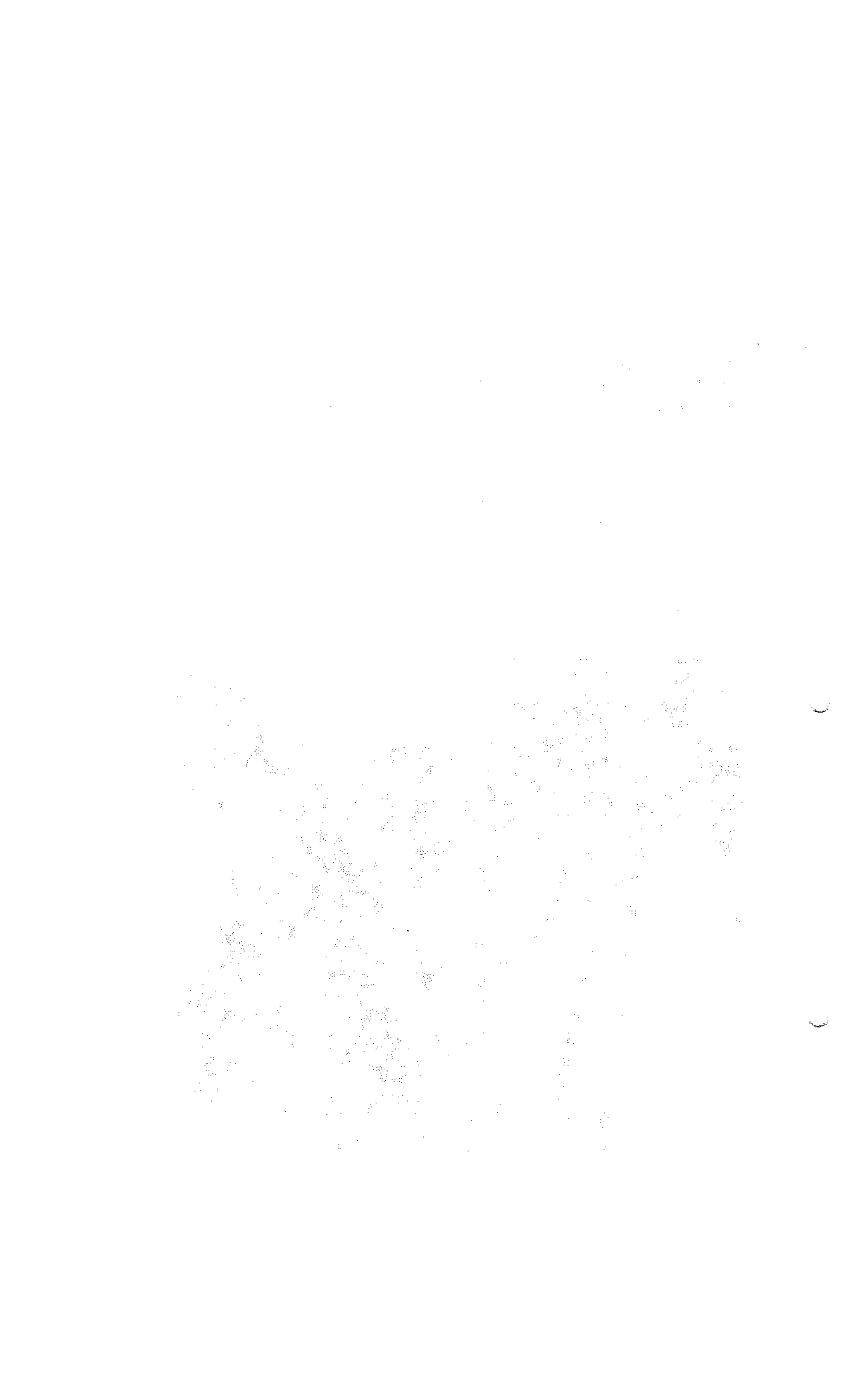

INFORME DE OBRA CONTRATO Nº 0192  
CONTRATISTA JAVIER DE JESUS GARCIA PAREJA



1. The first part of the document discusses the importance of maintaining accurate records of all transactions and activities. It emphasizes the need for transparency and accountability in financial reporting.

2. The second part of the document outlines the various methods and techniques used to collect and analyze data. It includes a detailed description of the experimental procedures and the statistical tools employed.

3. The third part of the document presents the results of the study, showing the trends and patterns observed in the data. It includes several tables and graphs to illustrate the findings.

4. The final part of the document discusses the implications of the study and provides recommendations for future research. It highlights the need for further exploration in this area and offers suggestions for how to improve the current methods and techniques.

INFORME DE OBRA CONTRATO N° 0192  
CONTRATISTA JAVIER DE JESUS GARCIA PAREJA

**(12) CAMBIO RED DE ACUEDUCTO CARRERA 7 CON CALLES 3 Y 4 EN EL MUNICIPIO DE SALAMINA.**

Inversión Contratada:	\$ 15.540.460
Inversión ejecutada en el periodo:	\$ - 92.622
Porcentaje obra ejecutado en el periodo:	- 1.4 %
Inversión total ejecutada:	\$ 6.506.231
Porcentaje ejecutado sobre inversión	41.9 %
Avance general de obra	100.0 %

Las actividades en esta obra se realizaron junto con la reposición de alcantarillado.

Se cambiaron 88.0 m de tubería de asbesto cemento por PVC biaxial y se hizo reposición de conexiones domiciliarias de suministro en tubería PF+UAD diametro  $\varnothing=1/2$ .



INFORME DE OBRA CONTRATO N° 0192  
CONTRATISTA JAVIER DE JESUS GARCIA PAREJA

**(13) CAMBIO RED DE ACUEDUCTO CARRERA 4 CON CALLES 3 Y 4 EN EL MUNICIPIO DE SALAMINA.**

Inversión Contratada:	\$ 15.946.560
Inversión ejecutada en el periodo:	\$ - 671.435
Porcentaje obra ejecutado en el periodo:	- 6.3 %
Inversión total ejecutada:	\$ 10.730.212
Porcentaje ejecutado sobre inversión	67.3 %
Avance general de obra	100.0 %

Las obras de este contrato se hicieron paralelamente a la reposición de alcantarillado.

Se cambiaron 90.1 m de tubería de asbesto cemento por PVC biaxial y se hizo reposición de 25 conexiones domiciliarias de suministro en tubería PF+UAD diámetro  $\varnothing=1/2$ .





Handwritten text, possibly bleed-through from the reverse side of the page. The text is extremely faint and illegible.

INFORME DE OBRA CONTRATO N° 0192  
CONTRATISTA JAVIER DE JESUS GARCIA PAREJA

**(14) REHABILITACIÓN CONDUCCIÓN EL UVITO DIFERENTES SECTORES EN EL MUNICPIO DE SALAMINA CALDAS.**

Inversión Contratada:	\$ 347.103.377
Inversión ejecutada en el periodo:	\$ 42.797.427
Porcentaje obra ejecutado en el periodo:	8.4 %
Inversión total ejecutada:	\$ 509.544.042
Porcentaje ejecutado sobre inversión	146.8 %
Avance general de obra	100.0 %

Los viaductos están terminados y operativos para conducir las aguas; las conexiones están hechas hasta el desarenador y en el tramo entre Pocitos y el desarenador se instalaron 60 m de tubería de polietileno  $\varnothing=12$  ".





INFORME DE OBRA CONTRATO N° 0192  
CONTRATISTA JAVIER DE JESUS GARCIA PAREJA



1. The first part of the document discusses the importance of maintaining accurate records of all transactions. It emphasizes that proper record-keeping is essential for ensuring the integrity and reliability of financial data. This section also outlines the various methods and tools used to collect and analyze data, highlighting the need for consistency and precision in every step of the process.

2. The second part of the document focuses on the challenges and solutions associated with data management. It addresses common issues such as data redundancy, inconsistency, and security, providing practical advice on how to mitigate these risks. The text also discusses the importance of regular backups and the use of secure storage solutions to protect sensitive information.

3. The third part of the document explores the role of technology in modern data management. It discusses the benefits of cloud-based solutions, automation, and artificial intelligence in streamlining data processing and analysis. The text also touches upon the importance of staying updated with the latest technological advancements to maintain a competitive edge in the market.

4. The final part of the document provides a summary of key takeaways and offers recommendations for future research and development. It encourages organizations to adopt a proactive approach to data management, ensuring that their systems are robust, secure, and capable of handling large volumes of data efficiently. The document concludes by emphasizing the long-term value of a well-managed data ecosystem.

INFORME DE OBRA CONTRATO N° 0192  
CONTRATISTA JAVIER DE JESUS GARCIA PAREJA



  
**JAVIER DE JESUS GARCIA PAREJA**  
*Contratista*

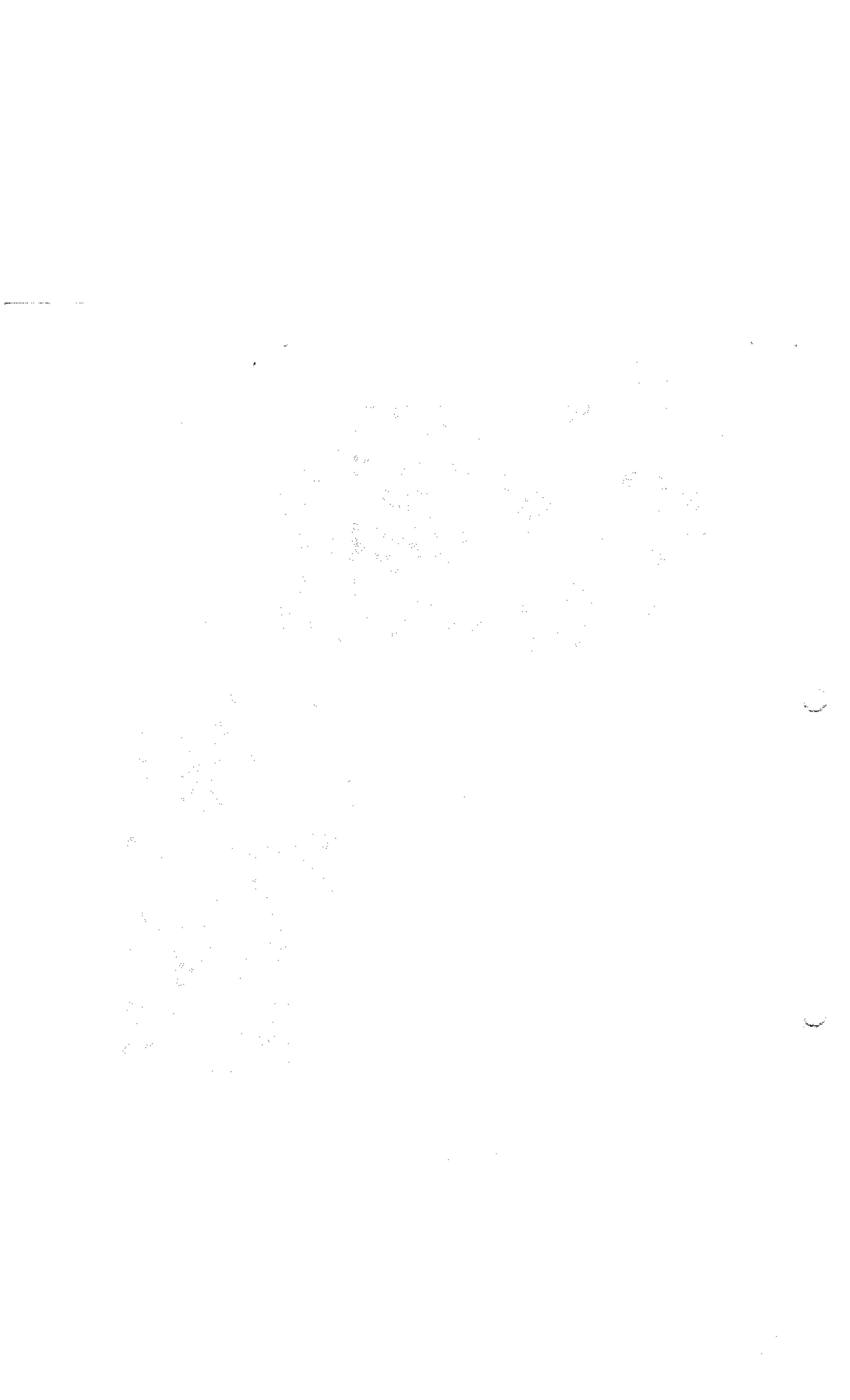

**NOMINA ING. JAVIER DE J. GARCIA PAREJA.  
NIT: 10.280.643-2**

**OBRA: CONTRA. N° 0192-2019 REPOSICIÓN DE REDES DE ACUEDUCTO Y  
ALCANTARILLADO EN EL MUNICIPIO DE SALAMINA CALDAS"**

**NOMINA DE ENERO 01 AL 15 DE 2020**

No	NOMBRE	CEDULA	SALARIO BASICO	VALOR QUINC.	INCA	AUXILIO		AUXILIO ALIMENTA CIÓN	TOTAL DEVENG	SALUD 4,0%	PENSION 4,0%	TOTAL DEDUC.	TOTAL A PAGAR	RECIBI CONFORME
						TRANSP.	ALIMENTA CIÓN							
1	DUBERNEY VALENCIA	10.282.825	2.500.000	8	666.667		0	230.000	896.667	26.667	26.667	53.334	843.000	<i>[Signature]</i>
2	EDWIN MAURICIO MORALES VALENCIA	75.096.870	1.400.000	8	373.333		27.428		400.761	14.933	14.933	29.866	371.000	<i>[Signature]</i>
3	JOSE NELSON AGUDELO CASTAÑO	15.955.693	1.400.000	9	420.000		30.856		450.856	16.800	16.800	33.600	417.000	<i>[Signature]</i>
4	JULIO CESAR GARCIA ESPINOSA	15.961.218	1.400.000	9	420.000		30.856		450.856	16.800	16.800	33.600	417.000	<i>[Signature]</i>
5	GERMAN ALONSO ROMERO COLORADO	15.960.570	878.000	9	263.400		30.856		294.256	10.536	10.536	21.072	273.000	<i>[Signature]</i>
6	HENRY PATIÑO	15.955.655	878.000	9	263.400		30.856		294.256	10.536	10.536	21.072	273.000	<i>[Signature]</i>
7	JOHN JAIRO GARCIA GARCIA	15.961.348	878.000	3	87.800		10.285		98.085	3.512	3.512	7.024	91.000	<i>[Signature]</i>
8	CRISTIAN JULIAN GARCIA GARCIA	1.059.812.382	878.000	9	263.400		30.856		294.256	10.536	10.536	21.072	273.000	<i>[Signature]</i>
9	WILLIAM VALENCIA QUINTERO	15.956.332	878.000	9	263.400		30.856		294.256	10.536	10.536	21.072	273.000	<i>[Signature]</i>
10	JAVIER SALLARRIAGA CASTAÑO	15.958.709	878.000	9	263.400		30.856		294.256	10.536	10.536	21.072	273.000	<i>[Signature]</i>
11	LUIS ALFONSO RAMIREZ LOPEZ	15.955.773	878.000	9	263.400		30.856		294.256	10.536	10.536	21.072	273.000	<i>[Signature]</i>
12	JAIIME ALONSO ALZATE OSORIO	1.059.813.398	878.000	9	263.400		30.856		294.256	10.536	10.536	21.072	273.000	<i>[Signature]</i>
13	CESAR GARCIA GARCIA	4.557.408	878.000	9	263.400		30.856		294.256	10.536	10.536	21.072	273.184	<i>[Signature]</i>
14	LUIS ANCIZAR ORTIZ COLORADO	6.461.549	878.000	3	87.800		10.285		98.085	3.512	3.512	7.024	91.061	<i>[Signature]</i>
15	LORENZO ANTONIO GARCIA GARCIA	1.059.814.089	878.000	2	58.533		6.857		65.390	2.341	2.341	4.682	60.708	<i>[Signature]</i>
16	JOSE ALQUIVER GONZALEZ GONZALEZ	75.105.927	878.000	2	58.533		6.857		65.390	2.341	2.341	4.682	60.708	<i>[Signature]</i>
<b>TOTALES</b>				116	4.279.866	0	370.274	230.000	4.880.140	171.194	171.194	342.388	4.535.661	

**TOTAL**

**4.535.661**

3 de 20





**NOMINA ING. JAVIER DE J. GARCIA PAREJA.**  
**NIT.: 10.280.643-2**  
**NOMINA DE ENERO 16 AL 30 DE 2020**

**OBRA: CONTRATO N° 0192-2019 REPOSICIÓN DE REDES DE ACUEDUCTO Y  
ALCANTARILLADO EN EL MUNICIPIO DE SALAMINA CALDAS"**

No	NOMBRE	CEDULA	SALARIO BASICO	VALOR QUINC.	INCA	AUXILIO TRANSP.	AUXILIO ALIMENTACIÓN	TOTAL DEVENG.	SALUD 4.0%	PENSION 4.0%	TOTAL DEDUC.	TOTAL A PAGAR	RECIBI CONFORME										
														15	15	15	15	15	15	15	15	15	15
1	DUBERNEY VALENCIA	10.282.825	2.500.000	1.250.000			437.500	1.687.500	50.000	50.000	100.000	1.588.000	<i>[Signature]</i>										
2	EDWIN MAURICIO MORALES VALENCIA	75.096.870	1.400.000	700.000		51.229		751.229	28.000	28.000	56.000	695.000	<i>[Signature]</i>										
3	JOSE NELSON AGUDELO CASTAÑO	15.955.693	1.400.000	700.000		51.229		751.229	28.000	28.000	56.000	695.000	<i>[Signature]</i>										
4	JULIO CESAR GARCIA ESPINOSA	15.961.218	1.400.000	700.000		51.229		751.229	28.000	28.000	56.000	695.000	<i>[Signature]</i>										
5	GERMAN ALONSO ROMERO COLORADO	15.960.570	878.000	439.000		51.229		490.229	17.560	17.560	35.120	455.000	<i>[Signature]</i>										
6	HENRY PATIÑO	15.955.655	878.000	439.000		51.229		490.229	17.560	17.560	35.120	455.000	<i>[Signature]</i>										
7	JOHN JAIRO GARCIA GARCIA	15.961.348	878.000	439.000		51.229		490.229	17.560	17.560	35.120	455.000	<i>[Signature]</i>										
8	CRISTIAN JULIAN GARCIA GARCIA	1.059.812.382	878.000	439.000		51.229		490.229	17.560	17.560	35.120	455.000	<i>[Signature]</i>										
9	OCIEL GARCIA GARCIA	15.958.951	878.000	321.933	11	37.568		359.501	12.877	12.877	25.754	334.000	<i>[Signature]</i>										
10	WILLIAM VALENCIA QUINTERO	15.956.332	878.000	87.800	3	10.246		98.046	3.512	3.512	7.024	91.000	<i>[Signature]</i>										
11	JAVIER Saldarraga Castaño	15.958.709	878.000	439.000	15	51.229		490.229	17.560	17.560	35.120	455.000	<i>[Signature]</i>										
12	LUIS ALFONSO RAMIREZ LOPEZ	15.955.773	878.000	439.000	15	51.229		490.229	17.560	17.560	35.120	455.000	<i>[Signature]</i>										
13	LUIS FELIPE TABARES HERRERA	1.059.814.157	878.000	321.933	11	37.568		359.501	12.877	12.877	25.754	334.000	<i>[Signature]</i>										
14	JAI ME ALONSO ALZATE OSCORIO	1.059.813.398	878.000	439.000	15	51.229		490.229	17.560	17.560	35.120	455.000	<i>[Signature]</i>										
15	LUIS ALIRIO CASTRILLON GALLEGO	1.059.810.436	878.000	321.933	11	37.568		359.501	12.877	12.877	25.754	333.747	<i>[Signature]</i>										
16	CESAR GARCIA GARCIA	4.557.408	878.000	439.000	15	51.229		490.229	17.560	17.560	35.120	455.109	<i>[Signature]</i>										
17	LUIS ANCIZAR ORTIZ COLORADO	6.461.549	878.000	439.000	15	51.229		490.229	17.560	17.560	35.120	455.109	<i>[Signature]</i>										
18	LORENZO ANTONIO GARCIA GARCIA	1.059.814.089	878.000	439.000	15	51.229		490.229	17.560	17.560	35.120	455.109	<i>[Signature]</i>										
19	JOSE ALQUIVER GONZALEZ GONZALEZ	75.105.927	878.000	263.400	9	30.737		294.137	10.536	10.536	21.072	273.065	<i>[Signature]</i>										
<b>TOTALES</b>												<b>255</b>	<b>9,056,999</b>	<b>0</b>	<b>0</b>	<b>819,664</b>	<b>437,500</b>	<b>10,314,163</b>	<b>362,279</b>	<b>362,279</b>	<b>724,558</b>	<b>9,589,139</b>	
<b>TOTAL</b>												<b>9,589,139</b>											



**NOMINA INC. JAVIER DE J. GARCIA PAREJA.**  
**NIT.: 10.280.643-2**

**OBRA: CONTRA N° 0192-2019 REPOSICIÓN DE REDES DE ACUEDUCTO Y  
 ALCANTARILLADO EN EL MUNICIPIO DE SALAMINA CALDAS.**

**NOMINA DE FEBREERO 01 AL 15 DE 2020**

No	NOMBRE	CEDULA	SALARIO		VALOR QUINC.	INCA	AUXILIO		TOTAL DEVENG.	SALUD 4.0%	PENSION 4.0%	TOTAL DEDUC.	TOTAL A PAGAR	RECIBI CONFORME
			BASICO	ALIMENTACION			TRANSP.							
1	DUBERNEY VALENCIA	10.282.825	2,500.000	437,500	15	1,250.000	✓	✓	1,687,500	50.000	50.000	100.000	1,588,000	Edwin Morales
2	EDWIN MAURICIO MORALES VALENCIA	75.096.870	1,400.000	51,229	15	700.000	✓	✓	751,229	28.000	28.000	56.000	695,000	Edwin Morales
3	JOSE NELSON AGUDELO CASTAÑO	15.955.893	1,400.000	51,229	15	700.000	✓	✓	751,229	28.000	28.000	56.000	695,000	Julio Cesar
4	JULIO CESAR GARCIA ESPINOSA	15.961.218	1,400.000	51,229	15	700.000	✓	✓	751,229	28.000	28.000	56.000	695,000	Julio Cesar
5	GERMAN ALONSO ROMERO COLORADO	15.960.570	878.000	3,415	1	29,267	✓	✓	32,682	1,171	1,171	2,342	30,000	German Romero
6	HENRY PATIÑO	15.955.855	878.000	3,415	1	29,267	✓	✓	32,682	1,171	1,171	2,342	30,000	Henry Patiño
7	JOHN JAIRÓ GARCIA GARCIA	15.961.348	878.000	51,229	15	439.000	✓	✓	490,229	17,560	17,560	35,120	455,000	John Garcia
8	CRISTIAN JULIAN GARCIA GARCIA	1.059.812.382	878.000	3,415	1	29,267	✓	✓	32,682	1,171	1,171	2,342	30,000	Cristian Julian Garcia
9	OCIEL GARCIA GARCIA	15.958.951	878.000	51,229	15	439.000	✓	✓	490,229	17,560	17,560	35,120	455,000	OCIEL GARCIA
10	JAVIER SALDARRIAGA CASTAÑO	15.958.709	878.000	51,229	15	439.000	✓	✓	490,229	17,560	17,560	35,120	455,000	Javier Saldarraga
11	LUIS ALFONSO RAMIREZ LOPEZ	15.955.773	878.000	3,415	1	29,267	✓	✓	32,682	1,171	1,171	2,342	30,000	Luis Alfonso Lopez
12	LUIS FELIPE TABARES HERRERA	1.059.814.157	878.000	51,229	15	439.000	✓	✓	490,229	17,560	17,560	35,120	455,000	Luis Felipe Tabares
13	JAIME ALONSO ALZATE OSORIO	1.059.813.398	878.000	51,229	15	439.000	✓	✓	490,229	17,560	17,560	35,120	455,000	Jaime Alonso Alzate
14	LUIS ALIRIO CASTRILLON GALLEGO	1.059.810.436	878.000	51,229	15	439.000	✓	✓	490,229	17,560	17,560	35,120	455,109	Luis Alirio Castrillon
15	CESAR GARCIA GARCIA	4.557.408	878.000	3,415	1	29,267	✓	✓	32,682	1,171	1,171	2,342	30,340	Cesar Garcia
16	LUIS ANCIZAR ORTEL COLORADO	6.461.549	878.000	51,229	15	439.000	✓	✓	490,229	17,560	17,560	35,120	455,109	Luis Ancizar Ortel
17	LORENZO ANTONIO GARCIA GARCIA	1.059.814.089	878.000	51,229	15	439.000	✓	✓	490,229	17,560	17,560	35,120	455,109	Lorenzo Antonio Garcia
<b>TOTALES</b>					<b>185</b>	<b>7,008,335.000</b>	<b>0</b>	<b>580,595</b>	<b>8,026,430</b>	<b>280,335</b>	<b>280,335</b>	<b>560,670</b>	<b>7,463,667</b>	

**TOTAL 7,463,667**

AUTORIZADO NOM. 20200111  
 088 459



NOMINA ING. JAVIER DE J. GARCIA PAREJA.  
 NIT.: 10.280.643-2

OBRA: CONTR. N° 0192-2019 REPOSICIÓN DE REDES DE ACUEDUCTO Y  
 ALCANTARILLADO EN EL MUNICIPIO DE SALAMINA CALDAS.

NOMINA DE FEBREERO 16 AL 22 DE 2020

No	NOMBRE	CEDULA	SALARIO BASICO	VALOR QUINC.	INCA TRANSP.	AUXILIO ALIMENTA CIÓN	TOTAL DEVENG	SALUD 4.0%	PENSIÓN 4.0%	TOTAL DEDUC.	TOTAL A PAGAR	RECIBI CONFORME
1	DUBERNEY VALENCIA	10.282.825	2.500.000	7 583.333	✓	204.000	787.333	23.333	23.333	46.666	741.000	<i>[Signature]</i>
2	EDWIN MAURICIO MORALES VALENCIA	75.096.870	1.400.000	7 326.667	✓	23.907	350.574	13.067	13.067	26.134	324.000	<i>[Signature]</i>
3	JOSE NELSON AGUDELO CASTAÑO	15.955.693	1.400.000	7 326.667	✓	23.907	350.574	13.067	13.067	26.134	324.000	<i>[Signature]</i>
4	JOHN JAIRO GARCIA GARCIA	15.961.348	878.000	7 204.867	✓	23.907	228.774	8.195	8.195	16.390	212.000	<i>[Signature]</i>
5	SOCIEL GARCIA GARCIA	15.958.951	878.000	7 204.867	✓	23.907	228.774	8.195	8.195	16.390	212.000	<i>[Signature]</i>
6	JAVIER SALDARRIAGA CASTAÑO	15.958.709	878.000	7 204.867	✓	23.907	228.774	8.195	8.195	16.390	212.000	<i>[Signature]</i>
7	LUIS FELIPE TABARES HERRERA	1.059.814.157	878.000	7 204.867	✓	23.907	228.774	8.195	8.195	16.390	212.000	<i>[Signature]</i>
8	JAIME ALONSO ALZATE OSORIO	1.059.813.398	878.000	7 204.867	✓	23.907	228.774	8.195	8.195	16.390	212.000	<i>[Signature]</i>
9	LUIS ANCIZAR ORTIZ COLORADO	8.461.949	878.000	4 117.067	✓	13.661	130.728	4.683	4.683	9.366	121.362	<i>[Signature]</i>
TOTALES				60	2,378,069	0	2,763,078	95,125	95,125	190,250	2,570,362	
TOTAL											2,570,362	

NCM - 20107 032 ✓

(122 - 4711) ✓

2020-07-20





F-GC-20  
Versión 3  
Junio 2019

EMPOCALDAS S.A. E.S.P.  
GESTIÓN DE CONTRATACIÓN

INFORME DE SUPERVISIÓN CONTRATOS DE OBRA CIVIL

Informe Número	03	Fecha del informe	Febrero 25 de 2020	Acta parcial	Acta final	X
----------------	----	-------------------	--------------------	--------------	------------	---

Número del contrato	CONTRATO DE OBRA N° 0192					
Objeto:	REPOSICION DE REDES DE ACUEDUCTO Y ALCANTARILLADO EN EL MUNICIPIO DE SALAMINA					
Nombre Contratista:	JAVIER DE JESUS GARCIA PAREJA					
Fecha del contrato:	AGOSTO 14 DE 2019					
Plazo de ejecución:	CIENTO CINCO (105) DIAS CALENDARIO					
Valor inicial:	\$ 821.365.151					
Fecha de iniciación:	SEPTIEMBRE 09 DE 2019					
Fecha de suspensión:						
Fecha de reiniciación:						
Fecha de terminación inicial:	DICIEMBRE 22 DE 2019					
Nueva fecha de terminación:	FEBRERO 28 DE 2020					
Adición (en valor):	\$ 183.434.362					
Valor total Contrato	\$1.004.799.513					
Prórroga (en tiempo):	68 DIAS					
Plazo total en días	173 DIAS					
Supervisor:	ABEL ROJAS RUBIANO					

*AR*



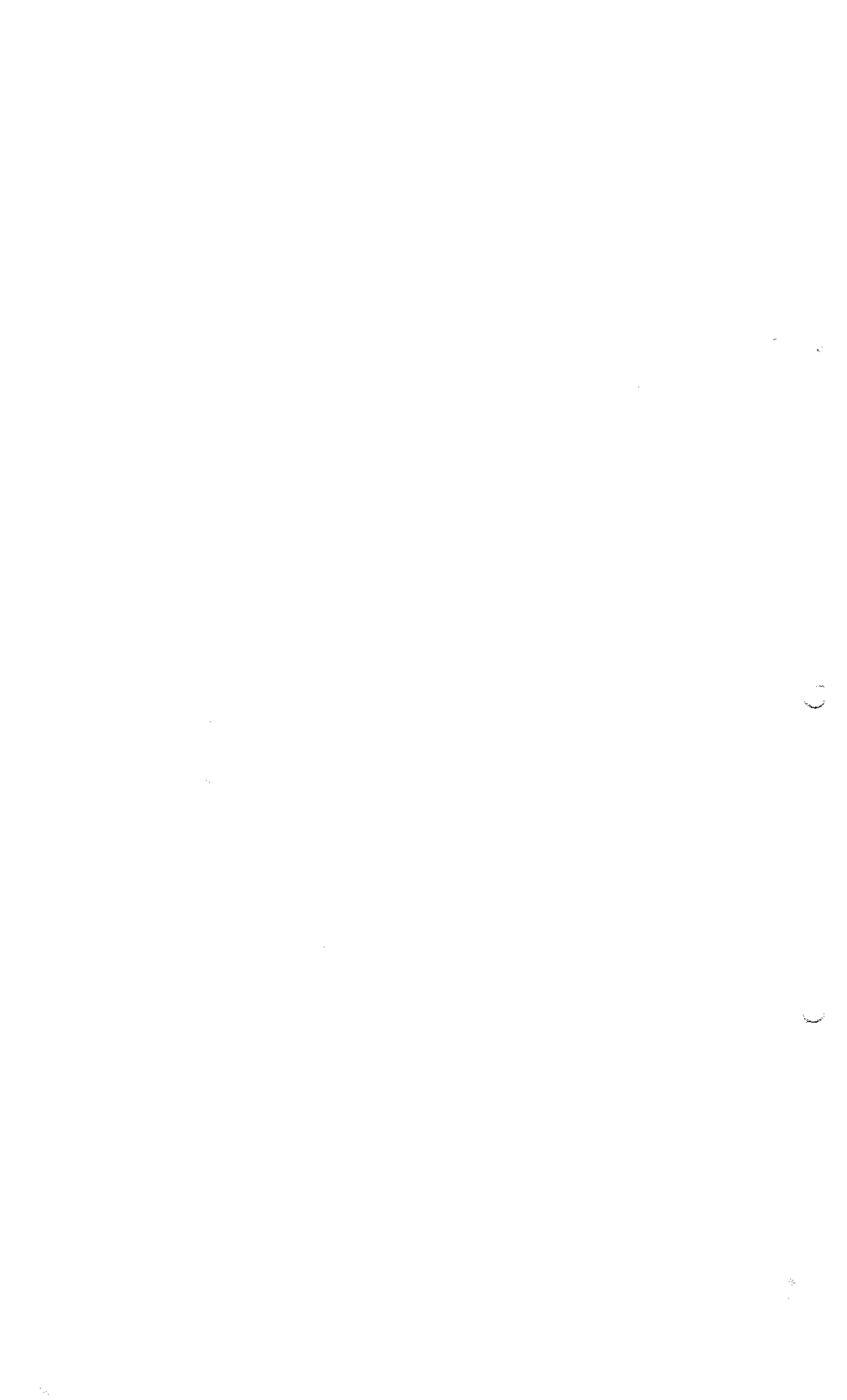



F-GC-20  
Versión 3  
Junio 2019

EMPOCALDAS S.A. E.S.P.  
GESTIÓN DE CONTRATACIÓN

INFORME DE SUPERVISIÓN CONTRATOS DE OBRA CIVIL

1. AVANCE DEL CONTRATO  
Corte del informe FEBRERO 25 DE 2020  
1.1. Avance físico

Avance físico del periodo	11.10 %
Avance físico Acumulado	98.60 %

FRENTE	UBICACIÓN	VR. EJECUTADO TOTAL
1	Reposición de alcantarillado carrera 9 entre calles 8 y 9	\$ 77.832.355.00
2	Reposición de alcantarillado vía al matadero	\$ 19.019.557.00
3	Reposición de alcantarillado carrera 8 con calle 15	\$ 34.952.497.00
4	Reposición de alcantarillado carrera 6A entre calles 1 y 2	\$ 76.117.490.00
5	Reposición de alcantarillado carrera 8 entre calles 18 Fortunato Gaviria	\$ 32.945.168.00
6	Reposición de alcantarillado calle 5 entre carreras 4 y 5	\$ 44.621.561.00
7	Reposición de alcantarillado carrera 7 entre calles 3 y 4	\$ 30.758.374.00
8	Reposición de alcantarillado carrera 4 entre calles 3 y 4	\$ 38.474.097.00
9	Reposición de alcantarillado carrera 5 entre calles 6 y 7	\$ 60.770.227.00
10	Cambio red de acueducto carrera 6A entre calles 1 y 2	\$ 23.120.235.00
11	Cambio red de acueducto calle 8 entre carreras 5 y 6	\$ 24.885.550.00
12	Cambio red de acueducto carrera 7 entre calles 3 y 4	\$ 6.506.231.00
13	Cambio red de acueducto carrera 4 entre calles 3 y 4	\$ 10.730.212.00

APB

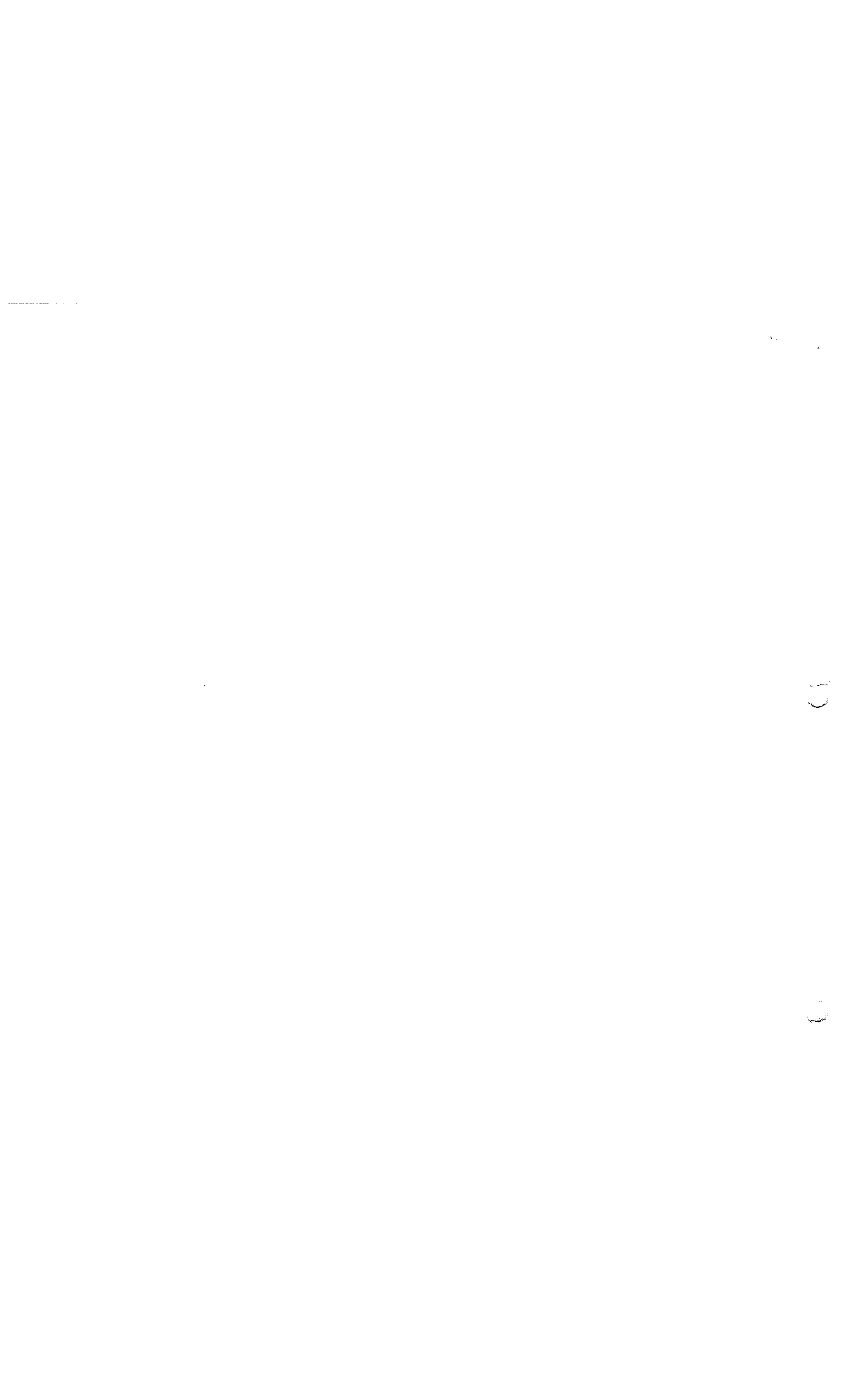



F-GC-20  
Versión 3  
Junio 2019

EMPOCALDAS S.A. E.S.P.  
GESTIÓN DE CONTRATACIÓN

INFORME DE SUPERVISIÓN CONTRATOS DE OBRA CIVIL

14	Rehabilitación conducción el Uvito diferentes sectores	\$ 509.544.042.00
----	--	-------------------

\$ 990.277.598.00

1.2. Avance en tiempo

Plazo de ejecución:	173
Tiempo total transcurrido:	170
Avance Porcentual:	98.27 %

(01)REPOSICIÓN DE ALCANTARILLADO CARRERA 9 ENTRE CALLES 8 Y 9 EN EL MUNICIPIO DE SALAMINA CALDAS.

Inversión Contratada:	\$ 68.104.912
Inversión ejecutada en el periodo:	\$ 512.029
Porcentaje obra ejecutado en el periodo:	0.70 %
Inversión total ejecutada:	\$ 77.832.355
Porcentaje ejecutado sobre inversión	114.30 %
Avance general de obra	100 %





F-GC-20  
Versión 3  
Junio 2019

EMPOCALDAS S.A. E.S.P.  
GESTIÓN DE CONTRATACIÓN

INFORME DE SUPERVISIÓN CONTRATOS DE OBRA CIVIL

Porcentaje ejecutado en el periodo:	11.10 %
Inversión total ejecutada:	\$ 990.277.598
Porcentaje total ejecutado:	98.6 %

2. CONTROL SOBRE PÓLIZAS VIGENTES (para el acta final relacione la ampliación de las pólizas de estabilidad y calidad de la obra) N/A

GARANTÍAS	ASEGURADORA	No. PÓLIZA	FECHA INICIAL	FECHA FINAL	VR. ASEGURADO
COMPLIMIENTO	SOLIDARIA DE COLOMBIA	500-47-994000018245	14/08/2019	30/05/2020	301.439.853
PAGO DE SALARIOS Y PRESTACIONES SOCIALES	SOLIDARIA DE COLOMBIA	500-47-994000018245	14/08/2019	28/02/2023	200.959.902
ESTABILIDAD Y CALIDAD DE LA OBRA	SOLIDARIA DE COLOMBIA	500-47-994000018245	25/02/2020	25/02/2025	200.959.902

3. CONTROL DEL CUMPLIMIENTO DE LA SEGURIDAD SOCIAL INTEGRAL (Verifique afiliación o pagos aportados y señale con una X)

NOMBRE DEL TRABAJADOR	ARL	EPS	AFP	PARAFISCALES	FIC
Director de Obra	X	X	X	X	X
Ingeniero Residente	X	X	X	X	X
Maestros de Obra	X	X	X	X	X
Oficiales	X	X	X	X	X
Ayudantes	X	X	X	X	X

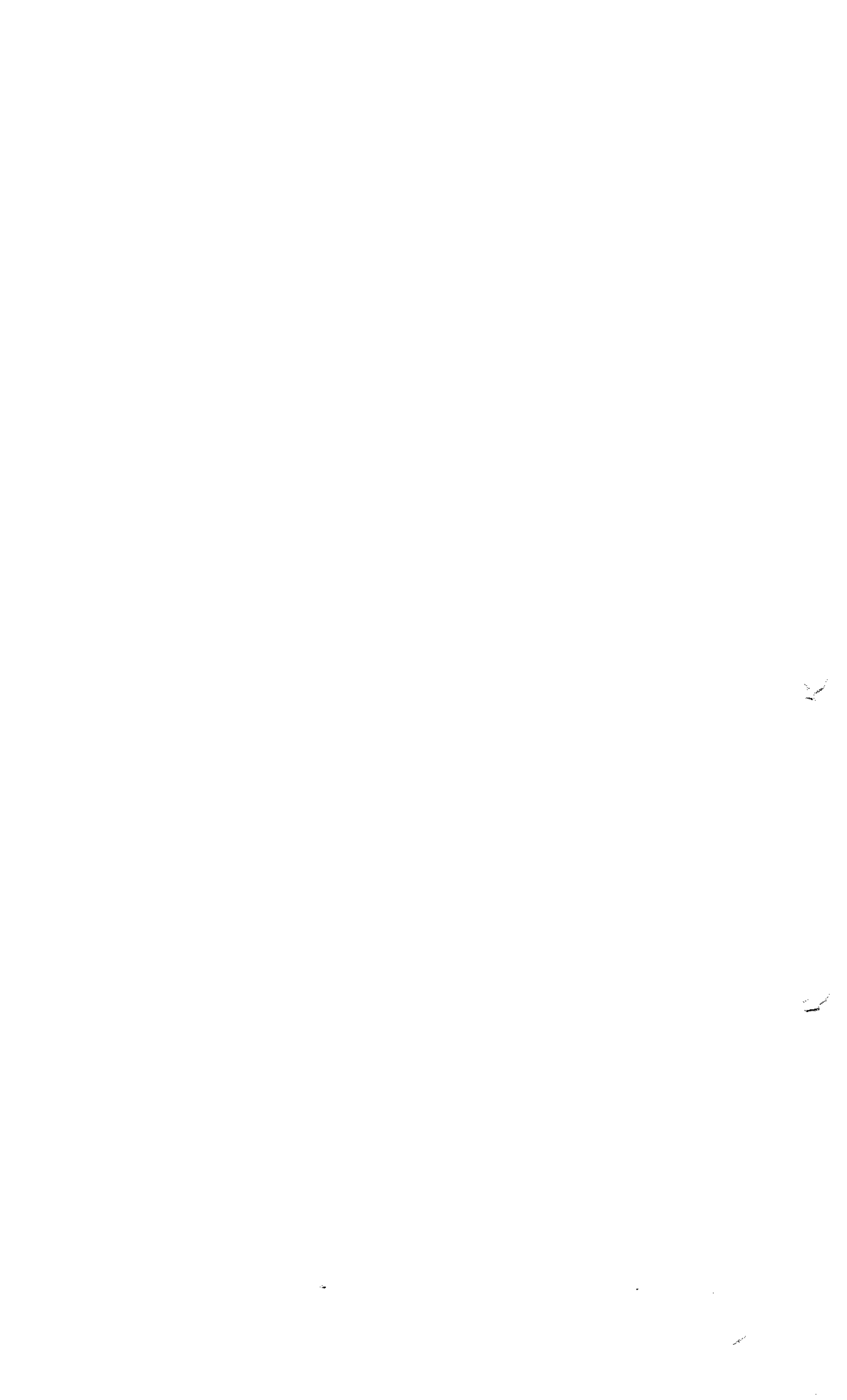



F-GC-20  
Versión 3  
Junio 2019

**EMPOCALDAS S.A. E.S.P.  
GESTIÓN DE CONTRATACIÓN**

**INFORME DE SUPERVISIÓN CONTRATOS DE OBRA CIVIL**

En el sitio se hizo reposición de 100.8 m de alcantarillado con tubería PVC corrugada de 12"; se ejecutaron 12 conexiones domiciliarias en tubería novafort  $\varnothing=6"$  y se hizo reposición de 124 m<sup>2</sup> de pavimento (24.65 m<sup>3</sup>) Esta vía es muy importante para el municipio por ser el paso de los vehículos pesados de Chamberí hacia Pacora.



*APB*







F-GC-20  
Versión 3  
Junio 2019

EMPOCALDAS S.A. E.S.P.  
GESTIÓN DE CONTRATACIÓN

INFORME DE SUPERVISIÓN CONTRATOS DE OBRA CIVIL

**(02) REPOSICIÓN DE ALCANTARILLADO VÍA MATADERO DEL MUNICIPIO DE SALAMINA CALDAS.**

Inversión Contratada:	\$ 19.316.592
Inversión ejecutada en el periodo:	\$ 528.479
Porcentaje obra ejecutado en el periodo:	2.8 %
Inversión total ejecutada:	\$ 19.019.557
Porcentaje ejecutado sobre inversión	98.5 %
Avance general de obra	100.0%

En el sitio realizó la instalación de 37.9 m de alcantarillado en tubería PVC corrugada de 12; quedando la infraestructura para una futura urbanización del lugar.



APPK

1. The first part of the document discusses the importance of maintaining accurate records of all transactions. It emphasizes that proper record-keeping is essential for the integrity of the financial system and for the ability to detect and prevent fraud. The text notes that without reliable records, it would be difficult to track the flow of funds and identify any irregularities.

2. The second part of the document outlines the specific procedures for recording transactions. It details the steps involved in entering data into the system, including the use of standardized codes and the requirement for double-checking entries. The text also discusses the importance of regular audits and the role of internal controls in ensuring the accuracy of the records.



F-GC-20  
Versión 3  
Junio 2019

EMPOCALDAS S.A. E.S.P.  
GESTIÓN DE CONTRATACIÓN

INFORME DE SUPERVISIÓN CONTRATOS DE OBRA CIVIL

**03) REPOSICIÓN DE ALCANTARILLADO EN CARRERA 8 CON CALLE 15 EN EL MUNICIPIO DE SALAMINA CALDAS.**

Inversión Contratada:	\$ 30.072.307
Inversión ejecutada en el periodo:	\$ 1.231.444
Porcentaje obra ejecutado en el periodo:	3.5 %
Inversión total ejecutada:	\$ 34.952.497
Porcentaje ejecutado sobre inversión	116.2 %
Avance general de obra	100.0%

Reposición de 41.45 ml de alcantarillado en tubería PVC corrugada de 12.



APB

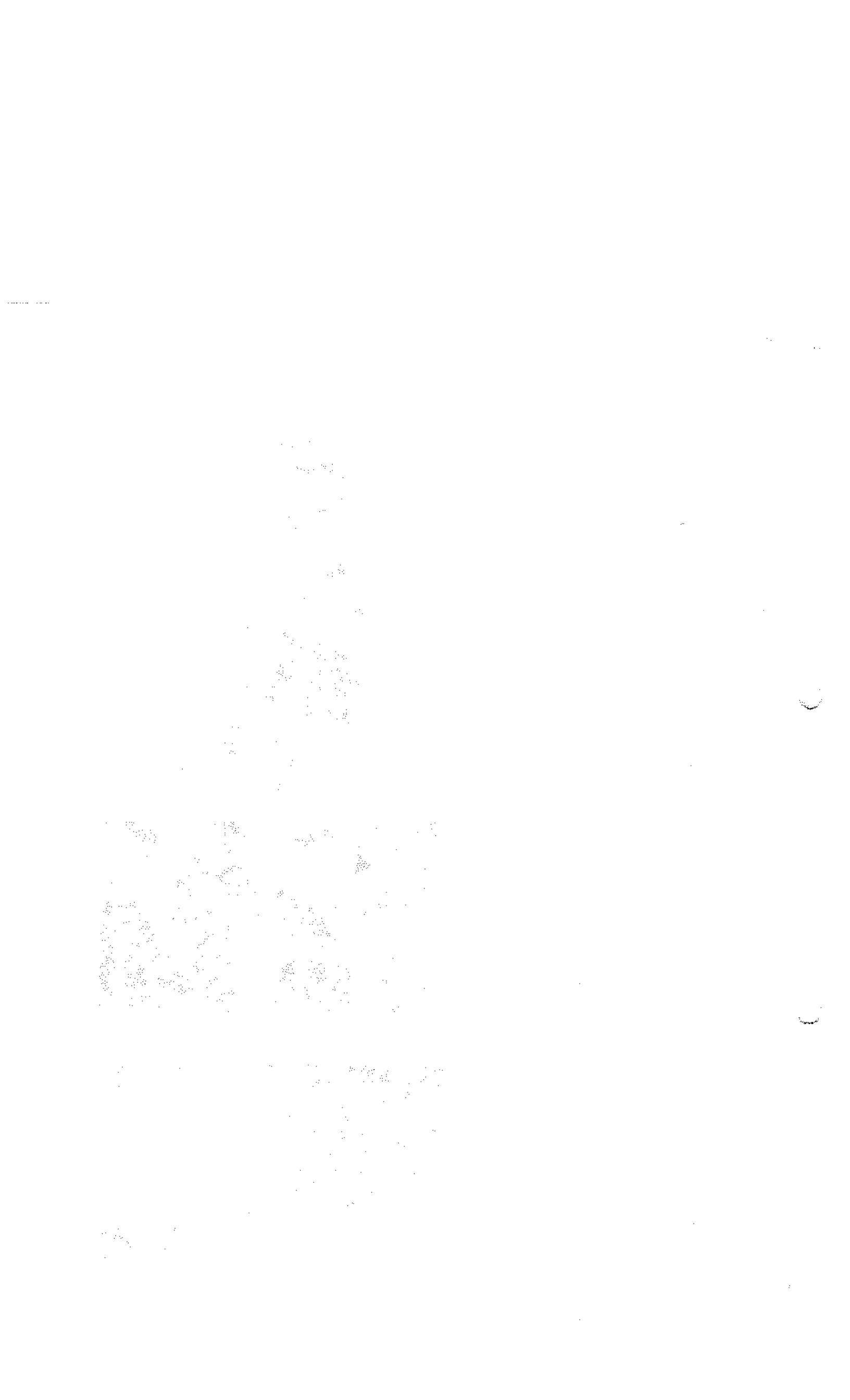



F-GC-20  
Versión 3  
Junio 2019

EMPOCALDAS S.A. E.S.P.  
GESTIÓN DE CONTRATACIÓN

INFORME DE SUPERVISIÓN CONTRATOS DE OBRA CIVIL

**(04) REPOSICIÓN DE ALCANTARILLADO CARRERA 6ª CON CALLES 1 Y 2 EN EL MUNICIPIO DE SALAMINA CALDAS**

Inversión Contratada:	\$ 63.484.214
Inversión ejecutada en el periodo:	\$ - 1.044.827
Porcentaje obra ejecutado en el periodo:	- 1.4 %
Inversión total ejecutada:	\$ 76.117.490
Porcentaje ejecutado sobre inversión	119.9 %
Avance general de obra	100.0 %

Reposición de 80.9 m de alcantarillado con tubería PVC corrugada de 12"; se ejecutaron 10 conexiones domiciliarias de alcantarillado Ø=6" se construyó un imbornal nuevo y se pavimentó una franja de vía de 2.65 m de ancho en promedio.



100

100

100

100

100



F-GC-20  
Versión 3  
Junio 2019

EMPOCALDAS S.A. E.S.P.  
GESTIÓN DE CONTRATACIÓN

INFORME DE SUPERVISIÓN CONTRATOS DE OBRA CIVIL

**(05) REPOSICIÓN DE ALCANTARILLADO CARRERA 8 CON CALLE 18 FORTUNATO GAVIRIA EN EL MUNICIPIO DE SALAMINA CALDAS.**

Inversión Contratada:	\$ 39.031.776
Inversión ejecutada en el periodo:	\$ 1.995.513
Porcentaje obra ejecutado en el periodo:	6.1 %
Inversión total ejecutada:	\$ 32.945.168
Porcentaje ejecutado sobre inversión	84.4 %
Avance general de obra	100.0 %

En el sitio se hizo reposición de 46.03 m de alcantarillado con tubería PVC corrugada de 12"; se acometieron 12 conexiones domiciliarias de alcantarillado en tubería PVC novafort Ø=6". Los propietarios de las viviendas, excepto uno no permitieron hacer las cajas domiciliarias en los andenes, hubo que hacerlas en la vía.



APK



1. The first part of the document discusses the importance of maintaining accurate records of all transactions. It emphasizes that proper record-keeping is essential for the integrity of the financial system and for the ability to detect and prevent fraud. The text notes that without reliable records, it would be difficult to track the flow of funds and identify any irregularities.

2. The second part of the document focuses on the role of internal controls. It states that strong internal controls are necessary to ensure that all transactions are properly authorized, recorded, and reviewed. The text highlights that these controls help to minimize the risk of errors and provide a level of assurance that the financial statements are free from material misstatements.

3. The third part of the document addresses the issue of transparency. It argues that transparency is a key principle of good governance and that it is essential for building trust among stakeholders. The text suggests that organizations should be open about their financial performance and the results of their internal audits, as this helps to hold them accountable and encourages better practices.

4. The fourth part of the document discusses the importance of regular audits. It notes that audits provide an independent assessment of the organization's financial health and the effectiveness of its internal controls. The text stresses that regular audits are crucial for identifying weaknesses and implementing corrective actions to improve the overall financial management of the organization.

5. The fifth part of the document concludes by summarizing the key points discussed. It reiterates that maintaining accurate records, implementing strong internal controls, ensuring transparency, and conducting regular audits are all essential components of a robust financial management system. The text ends by expressing confidence that these measures will contribute to the long-term success and stability of the organization.

**(06) REPOSICIÓN DE ALCANTARILLADO EN LA CALLE 5 ENTRE CARRERAS 4 A LA 5 EN EL MUNICIPIO DE SALAMINA CALDAS.**

Inversión Contratada:	\$ 37.651.965
Inversión ejecutada en el periodo:	\$ 44.621.561
Porcentaje obra ejecutado en el periodo:	118.5 %
Inversión total ejecutada:	\$ 44.621.561
Porcentaje ejecutado sobre inversión	118.5 %
Avance general de obra	100 %

En el sitio se hizo reposición de 41.65 m. de alcantarillado en tubería PVC novafort de  $\varnothing=18"$ , se construyeron ocho (8) conexiones domiciliarias en tubería novafort de 6"; se pavimento un tramo de berma o rampa en concreto y se construyeron las escalas nuevas en su totalidad.



APP





F-GC-20  
Versión 3  
Junio 2019

EMPOCALDAS S.A. E.S.P.  
GESTIÓN DE CONTRATACIÓN

INFORME DE SUPERVISIÓN CONTRATOS DE OBRA CIVIL

**(07) REPOSICIÓN DE ALCANTARILLADO CARRERA 7 CON CALLES 3 Y 4 EN EL MUNICIPIO DE SALAMINA.**

Inversión Contratada:	\$ 34.625.318
Inversión ejecutada en el periodo:	\$ 211.820
Porcentaje obra ejecutado en el periodo:	0.7 %
Inversión total ejecutada:	\$ 30.758.374
Porcentaje ejecutado sobre inversión	88.8 %
Avance general de obra	100.0 %

Se hizo la reposición de 88.9 m. de alcantarillado con tubería PVC corrugada de 12". Se realizaron 6 conexiones domiciliarias de alcantarillado en tubería PVC novafort de Ø=6



APK

1. The first part of the document discusses the importance of maintaining accurate records of all transactions. It emphasizes that this is crucial for ensuring the integrity of the financial statements and for providing a clear audit trail. The text also mentions that proper record-keeping is essential for identifying and correcting errors in a timely manner.

2. The second part of the document focuses on the role of internal controls in preventing fraud and misstatements. It highlights that a strong internal control system is necessary to ensure that all transactions are properly authorized, recorded, and reviewed. The text also notes that internal controls should be designed to be effective and efficient, and should be regularly evaluated and updated as needed.

3. The third part of the document discusses the importance of transparency and communication in financial reporting. It emphasizes that providing clear and concise information to stakeholders is essential for building trust and confidence in the organization. The text also mentions that transparency is a key component of good corporate governance and should be a top priority for all organizations.



F-GC-20  
Versión 3  
Junio 2019

EMPOCALDAS S.A. E.S.P.  
GESTIÓN DE CONTRATACIÓN

INFORME DE SUPERVISIÓN CONTRATOS DE OBRA CIVIL

**(08) REPOSICIÓN DE ALCANTARILLADO CARRERA 4 CON CALLES 3 Y 4 EN EL MUNICIPIO DE SALAMINA.**

Inversión Contratada:	\$ 38.907.598
Inversión ejecutada en el periodo:	\$ -375.095
Porcentaje obra ejecutado en el periodo:	-0.96 %
Inversión total ejecutada:	\$ 38.474.097
Porcentaje ejecutado sobre inversión	98.9 %
Avance general de obra	100.0 %

Reposición de 86.95 m. de alcantarillado con tubería PVC corrugada de 12"; construcción de 19 conexiones domiciliarias de alcantarillado en tubería PVC novafort Ø=6" con sus respectivas cajas en concreto.



APPZ





F-GC-20  
Versión 3  
Junio 2019

EMPOCALDAS S.A. E.S.P.  
GESTIÓN DE CONTRATACIÓN

INFORME DE SUPERVISIÓN CONTRATOS DE OBRA CIVIL

**09) REPOSICIÓN DE ALCANTARILLADO CARRERA 5 CON CALLES 6 Y 7 EN EL MUNICIPIO DE SALAMINA.**

Inversión Contratada:	\$ 58.632.751
Inversión ejecutada en el periodo:	\$ - 723.819
Porcentaje obra ejecutado en el periodo:	-1.23 %
Inversión total ejecutada:	\$ 60.770.227
Porcentaje ejecutado sobre inversión	103.6 %
Avance general de obra	100.0 %

Reposición de 99.0 m. de alcantarillado con tubería PVC corrugada de 12"; se ejecutaron 9 conexiones domiciliarias de alcantarillado en tubería PVC novafort Ø=6" con sus respectivas cajas en concreto.



AFL



1. The first part of the document discusses the importance of maintaining accurate records of all transactions. It emphasizes that proper record-keeping is essential for ensuring the integrity and reliability of financial data. This section also outlines the various methods and tools used to collect and analyze data, highlighting the need for consistency and precision in all reporting.

2. The second part of the document focuses on the role of technology in modern accounting and finance. It explores how digital tools and software have revolutionized the way businesses manage their finances, from automated data entry to advanced analytics. This section also addresses the challenges of data security and privacy in a digital environment.

3. The third part of the document discusses the impact of regulatory changes on financial reporting. It examines how new standards and requirements have influenced the way companies present their financial statements and the role of auditors in ensuring compliance. This section also touches upon the importance of transparency and ethical conduct in financial reporting.



F-GC-20  
Versión 3  
Junio 2019

EMPOCALDAS S.A. E.S.P.  
GESTIÓN DE CONTRATACIÓN

INFORME DE SUPERVISIÓN CONTRATOS DE OBRA CIVIL

**(10) CAMBIO RED DE ACUEDUCTO CARRERA 6ª CON CALLES 1 Y 2 EN EL MUNICIPIO DE SALAMINA CALDAS**

Inversión Contratada:	\$ 29.816.840
Inversión ejecutada en el periodo:	\$ - 305.517
Porcentaje obra ejecutado en el periodo:	- 1.3 %
Inversión total ejecutada:	\$ 23.120.235
Porcentaje ejecutado sobre inversión	77.5 %
Avance general de obra	100.0%

Se hizo la reposición de 90 m de tubería de acueducto PVC Ø=3" y reposición de 11 acometidas domiciliarias de suministro en tubería PF+UAD diametro Ø=1/2.



APP

Handwritten text, possibly bleed-through from the reverse side of the page. The text is extremely faint and illegible due to low contrast and poor scan quality. It appears to be organized into several paragraphs or sections, but the specific content cannot be discerned.



F-GC-20  
Versión 3  
Junio 2019

EMPOCALDAS S.A. E.S.P.  
GESTIÓN DE CONTRATACIÓN

INFORME DE SUPERVISIÓN CONTRATOS DE OBRA CIVIL

**(11) CAMBIO RED ACUEDUCTO CALLE 8 ENTRE CARRERAS 5 Y 6 EN EL MUNICIPIO DE SALAMINA.**

Inversión Contratada:	\$ 23.130.481
Inversión ejecutada en el periodo:	\$ 23.340.195
Porcentaje obra ejecutado en el periodo:	93.8 %
Inversión total ejecutada:	\$ 24.885.550
Porcentaje ejecutado sobre inversión	107.6 %
Avance general de obra	100.0 %

Se realiza la reposición de 87.5 m de tubería pvc de 3". Y el cambio de 22 conexiones domiciliarias de suministro en tubería P+UAD diámetro Ø=1/2.



117

1. The first part of the document discusses the importance of maintaining accurate records of all transactions and activities. It emphasizes the need for transparency and accountability in financial reporting.

2. The second part of the document outlines the various methods and techniques used to collect and analyze data. It highlights the importance of using reliable sources and ensuring the accuracy of the information gathered.

3. The third part of the document focuses on the interpretation and analysis of the collected data. It discusses the various statistical tools and techniques used to identify trends and patterns in the data.

4. The fourth part of the document discusses the importance of communicating the findings of the research. It emphasizes the need for clear and concise reporting, as well as the use of appropriate visual aids to enhance the presentation of the data.

5. The fifth part of the document discusses the importance of maintaining the integrity and confidentiality of the data. It outlines the various measures and protocols used to ensure the security and protection of the information.

6. The sixth part of the document discusses the importance of staying up-to-date with the latest research and developments in the field. It emphasizes the need for continuous learning and professional development to ensure the highest quality of work.



F-GC-20  
Versión 3  
Junio 2019

EMPOCALDAS S.A. E.S.P.  
GESTIÓN DE CONTRATACIÓN

INFORME DE SUPERVISIÓN CONTRATOS DE OBRA CIVIL

**(12) CAMBIO RED DE ACUEDUCTO CARRERA 7 CON CALLES 3 Y 4 EN EL MUNICIPIO DE SALAMINA.**

Inversión Contratada:	\$ 15.540.460
Inversión ejecutada en el periodo:	\$ - 92.622
Porcentaje obra ejecutado en el periodo:	- 1.4 %
Inversión total ejecutada:	\$ 6.506.231
Porcentaje ejecutado sobre inversión	41.9 %
Avance general de obra	100.0 %

Se cambiaron 88.0 m de tubería de asbesto cemento por PVC biaxial y se hizo reposición de las conexiones domiciliarias de suministro en tubería PF+UAD diámetro Ø=1/2.



APP





F-GC-20  
Versión 3  
Junio 2019

EMPOCALDAS S.A. E.S.P.  
GESTIÓN DE CONTRATACIÓN

INFORME DE SUPERVISIÓN CONTRATOS DE OBRA CIVIL

**(13) CAMBIO RED DE ACUEDUCTO CARRERA 4 CON CALLES 3 Y 4 EN EL MUNICIPIO DE SALAMINA.**

Inversión Contratada:	\$ 15.946.560
Inversión ejecutada en el periodo:	\$ - 671.435
Porcentaje obra ejecutado en el periodo:	- 6.3 %
Inversión total ejecutada:	\$ 10.730.212
Porcentaje ejecutado sobre inversión	67.3 %
Avance general de obra	100.0 %

Se cambiaron 90.1 m de tubería de asbesto cemento por PVC biaxial y se hizo reposición de 25 conexiones domiciliarias de suministro en tubería PF+UAD diámetro Ø=1/2.



APP



1. The first part of the document discusses the importance of maintaining accurate records of all transactions. It emphasizes that this is crucial for ensuring the integrity of the financial statements and for providing a clear audit trail. The text notes that any discrepancies or errors in the records can lead to significant complications during an audit and may result in the disallowance of certain expenses.

2. The second part of the document addresses the issue of proper documentation. It states that all receipts and invoices must be properly filed and indexed to facilitate the audit process. The document also highlights the need for regular reconciliations of bank statements and other financial records to identify any potential issues early on.

3. The third part of the document discusses the importance of maintaining up-to-date financial records. It notes that this is essential for providing a complete and accurate picture of the organization's financial performance. The text also mentions that this information is necessary for the preparation of the annual financial statements and for the calculation of taxes.

4. The fourth part of the document discusses the importance of maintaining accurate records of all transactions. It emphasizes that this is crucial for ensuring the integrity of the financial statements and for providing a clear audit trail. The text notes that any discrepancies or errors in the records can lead to significant complications during an audit and may result in the disallowance of certain expenses.



F-GC-20  
Versión 3  
Junio 2019

EMPOCALDAS S.A. E.S.P.  
GESTIÓN DE CONTRATACIÓN

INFORME DE SUPERVISIÓN CONTRATOS DE OBRA CIVIL

**(14) REHABILITACIÓN CONDUCCIÓN EL UVITO DIFERENTES SECTORES EN EL MUNICIO DE SALAMINA CALDAS.**

Inversión Contratada:	\$ 347.103.377
Inversión ejecutada en el periodo:	\$ 42.797.427
Porcentaje obra ejecutado en el periodo:	8.4 %
Inversión total ejecutada:	\$ 509.544.042
Porcentaje ejecutado sobre inversión	146.8 %
Avance general de obra	100.0 %

Los respectivos viaductos de 24 y 46 m ya están terminados y listos para su operación; la conducción hasta el desarenador esta conectada.

Se hizo reposición de tubería en PVC Ø= 12" y asbesto cemento por tubería en polietileno.







F-GC-20  
Versión 3  
Junio 2019

**EMPOCALDAS S.A. E.S.P.  
GESTIÓN DE CONTRATACIÓN**

**INFORME DE SUPERVISIÓN CONTRATOS DE OBRA CIVIL**

1.3. Registro fotográfico (se presentó en el resumen del informe)

1.4. Problemáticas con la obra

**ANTECEDENTES:**

Con el propósito de mejorar el servicio de agua potable en Salamina y tener un remanente de caudal adicional se pretende reintegrar y poner nuevamente en funcionamiento la conducción del UVITO, en esta se construyeron dos viaductos, conexiones, limpieza del canal y desarenador. Emposcaldas también ejecuto labores de reposición de alcantarillado y cambio de redes de Acueducto en algunos sectores de la ciudad.

**DESCRIPCIÓN Y GENERALIDADES DEL CONTRATO.**

Cada frente tiene asignado un presupuesto, el cual se indica en el resumen.

En los frentes Cra 7 entre calles 3 y 4 y carrera 4 entre calles 3 y 4, calles que iba a pavimentar la administración municipal finalmente lo hará Emposcaldas S.A. E.S.P mediante convenio con el municipio de Salamina.

En el frente rehabilitación conducción el UVITO adicional a las obras ya descritas, se hizo mantenimiento al camino de herradura para no generar impacto negativo en la transitabilidad de este y beneficio a la comunidad que lo usa.

El valor de la inversión para la presente Acta Final N° 03 del contrato 192 de 2019 fue de \$ 112.025.153.00 EQUIVALENTE AL 11.10 %.

1.5. Avance financiero

Inversión Contratada:	\$ 1.004.799.513.00
Inversión ejecutada en el periodo:	\$ 112.025.153.00

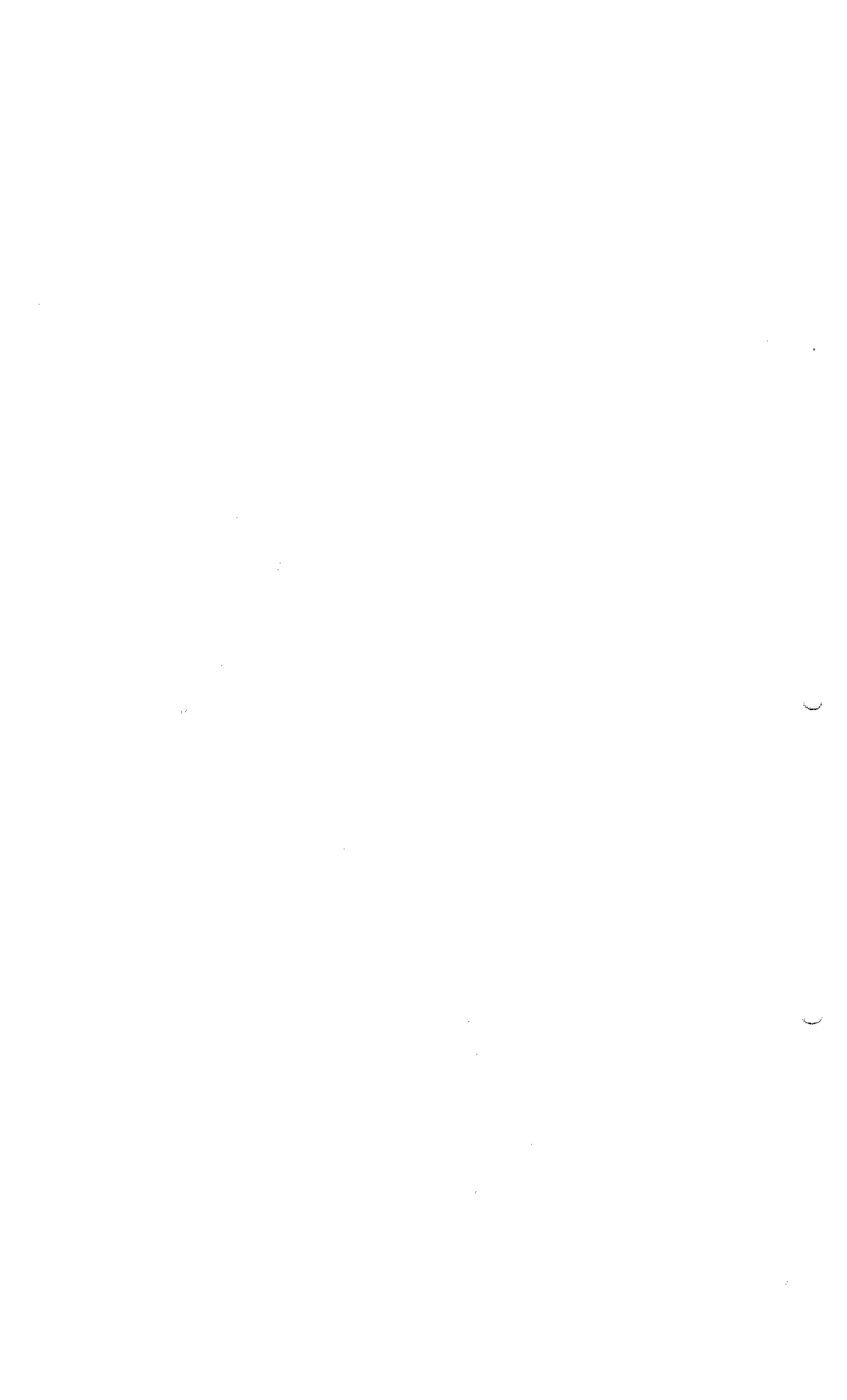



F-GC-20  
Versión 3  
Junio 2019

EMPOCALDAS S.A. E.S.P.  
GESTIÓN DE CONTRATACIÓN

INFORME DE SUPERVISIÓN CONTRATOS DE OBRA CIVIL

4. CONTROL PAGO SEGURIDAD SOCIAL DEL CONTRATISTA (Persona natural)  
SE ANEXAN PAGOS (FORMATO PILA)

5. CONTROL DE SEGURIDAD INDUSTRIAL Y DOTACIÓN (Para los casos donde verifique el incumplimiento de algún ítem, debe anexar la comunicación enviada al contratista notificando la situación)

Fecha de inspección	CASCO	OVEROL	GUANTES	BOTAS	CARNET	CHALECO	SEÑALIZACIÓN	CAPACITACIÓN SOBRE EL USOS DE LAOS ELEMENTOS DE PROTECCIÓN PERSONAL
Febrero 24 de 2020	A	N/A	A	N/A	N/A	A	A	N/A

Convenciones: A: adecuada - D: deficiente - N/U: No usan - N/A: No aplica

6. MEMORIA DE CÁLCULO DE CANTIDADES DE OBRA A PAGAR (Anexar Relación)

7. IMPACTO SOCIAL DE LA OBRA

7.1 EMPLEOS GENERADOS

Personal Contratista de Construcción	Local	Externa	Subtotal
	Indígenas		
Negritudes			
Madres cabeza de familia			
Mano de Obra Calificada			

*ASP*

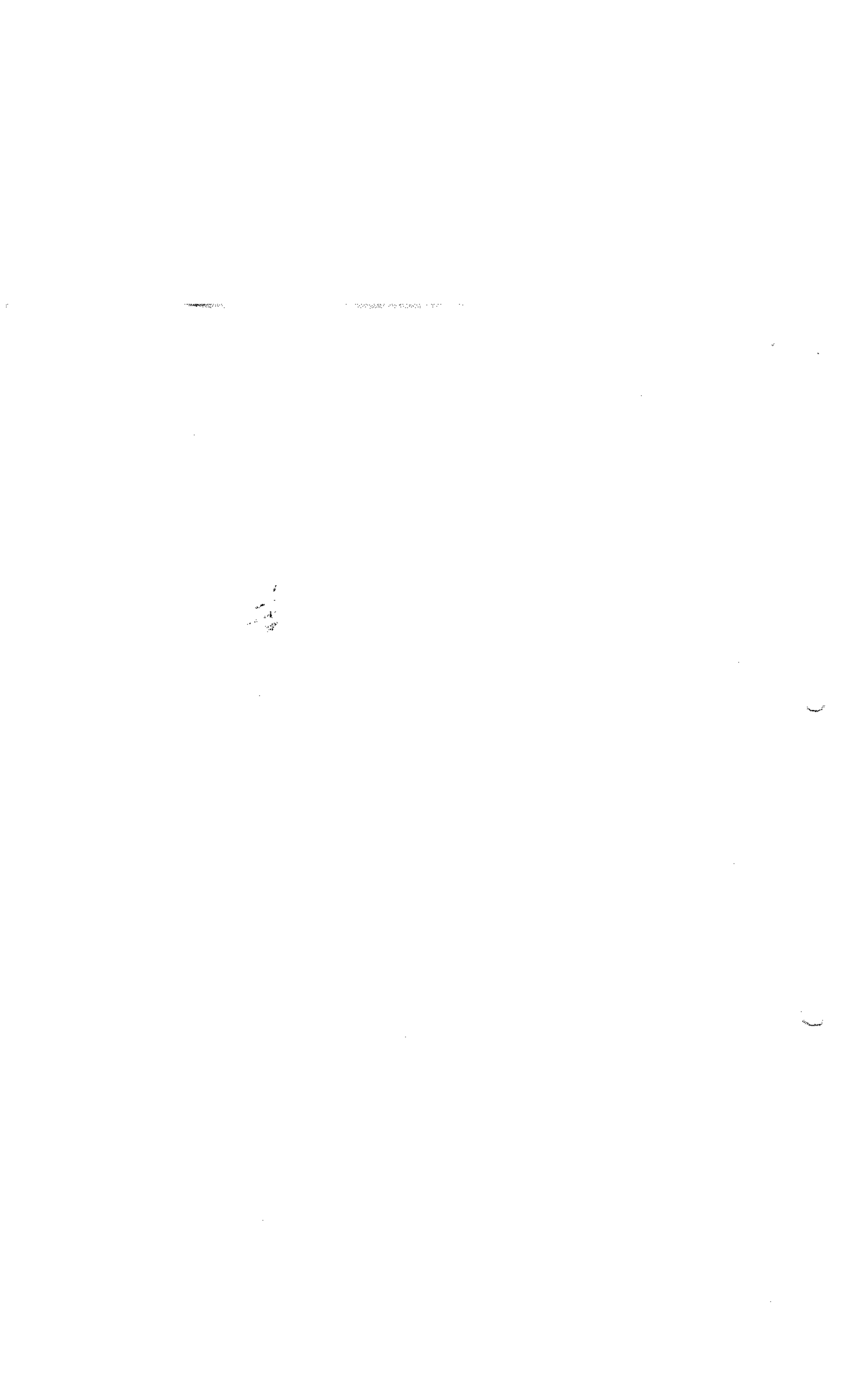



F-GC-20  
Versión 3  
Junio 2019

EMPOCALDAS S.A. E.S.P.  
GESTIÓN DE CONTRATACIÓN

INFORME DE SUPERVISIÓN CONTRATOS DE OBRA CIVIL

	Personal con limitaciones físicas				
Mano de Obra No Calificada	Indígenas				
	Negritudes				
	Madres cabeza de familia				
	Personal con limitaciones físicas				
<b>TOTALES</b>					
Personal Interventoría		Local	Externa	Subtotal	
Mano de Obra Calificada	Indígenas				
	Negritudes				
	Madres cabeza de familia				
	Personal con limitaciones físicas				
Mano de Obra No Calificada	Indígenas				
	Negritudes				
	Madres cabeza de familia				
	Personal con limitaciones físicas				
<b>TOTALES</b>					

APP

7.2 POBLACIÓN BENEFICIADA



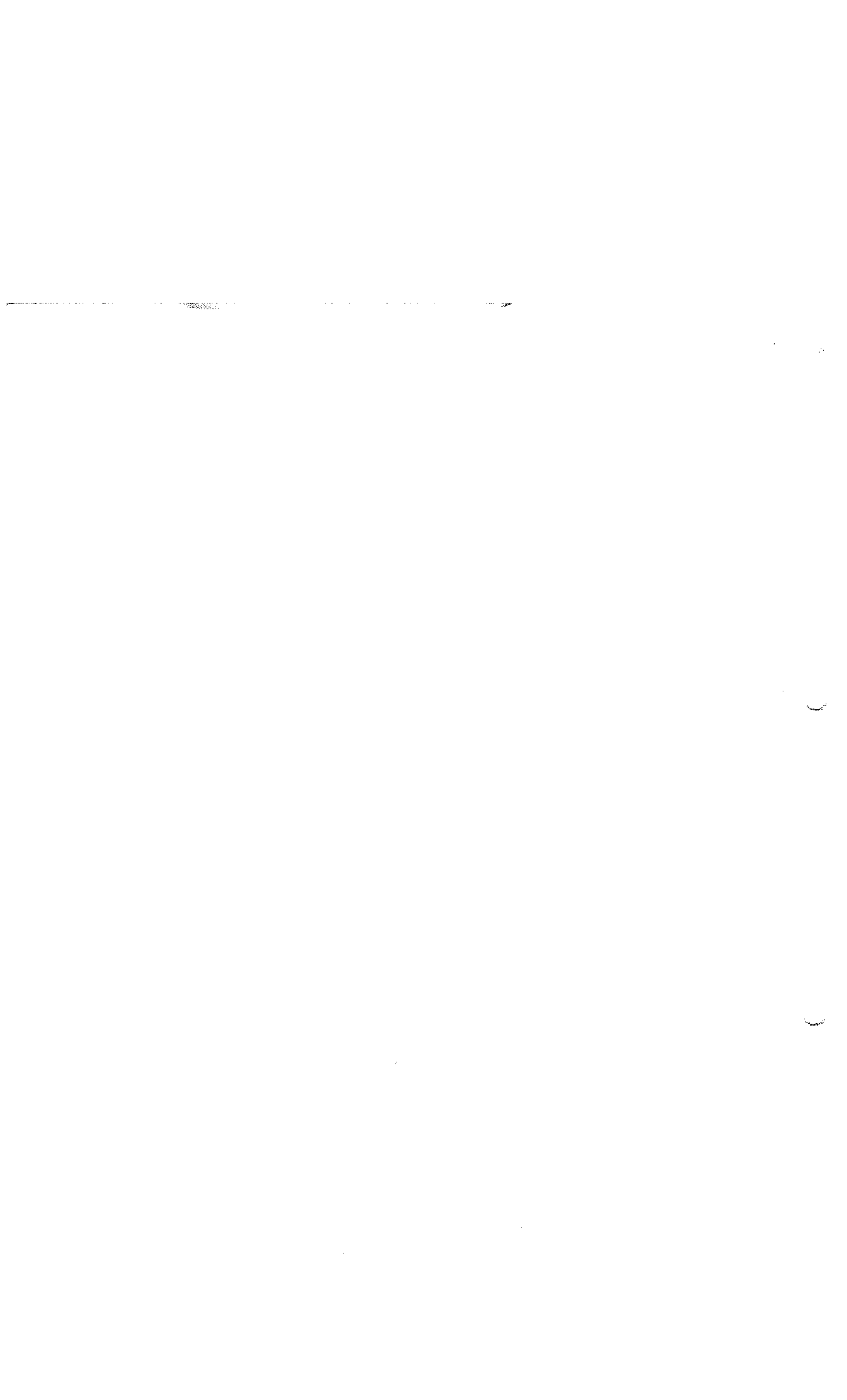



F-GC-20  
Versión 3  
Junio 2019

EMPOCALDAS S.A. E.S.P.  
GESTIÓN DE CONTRATACIÓN

INFORME DE SUPERVISIÓN CONTRATOS DE OBRA CIVIL

### 8.- DOCUMENTOS ANEXOS

DOCUMENTO	SI	N/A
Acta de entorno		X
Acta de veeduría		X
Acta de convenio de precios	X	
Plan de manejo ambiental		X
Ensayos de laboratorio		
Acta de suspensión y reanudación (Con la respectiva justificación)		X
Bitácora de la obra	X	
Actualización de la póliza de calidad o estabilidad con la fecha del acta de liquidación.		
Paz y Salvo oficina de trabajo.	X	
Paz y salvo del contratista donde conste que pago la seguridad social integral y parafiscales de los trabajadores a cargo en la obra.		
Relación de todas las domiciliarias que se reconstruyan en donde se indique el suscriptor, el número del contador, la dirección, la autorización del propietario para esta reposición y las cantidades de obra de cada una y el valor.	X	
Memoria de cálculo de cantidades de obra a pagar		X

Calificación entrega de la obra: Excelente 4 – Buena 3 – Regular 2 – Mala 1

4

ABEL ROJAS RUBIANO  
NOMBRE DEL SUPERVISOR

  
FIRMA DEL SUPERVISOR

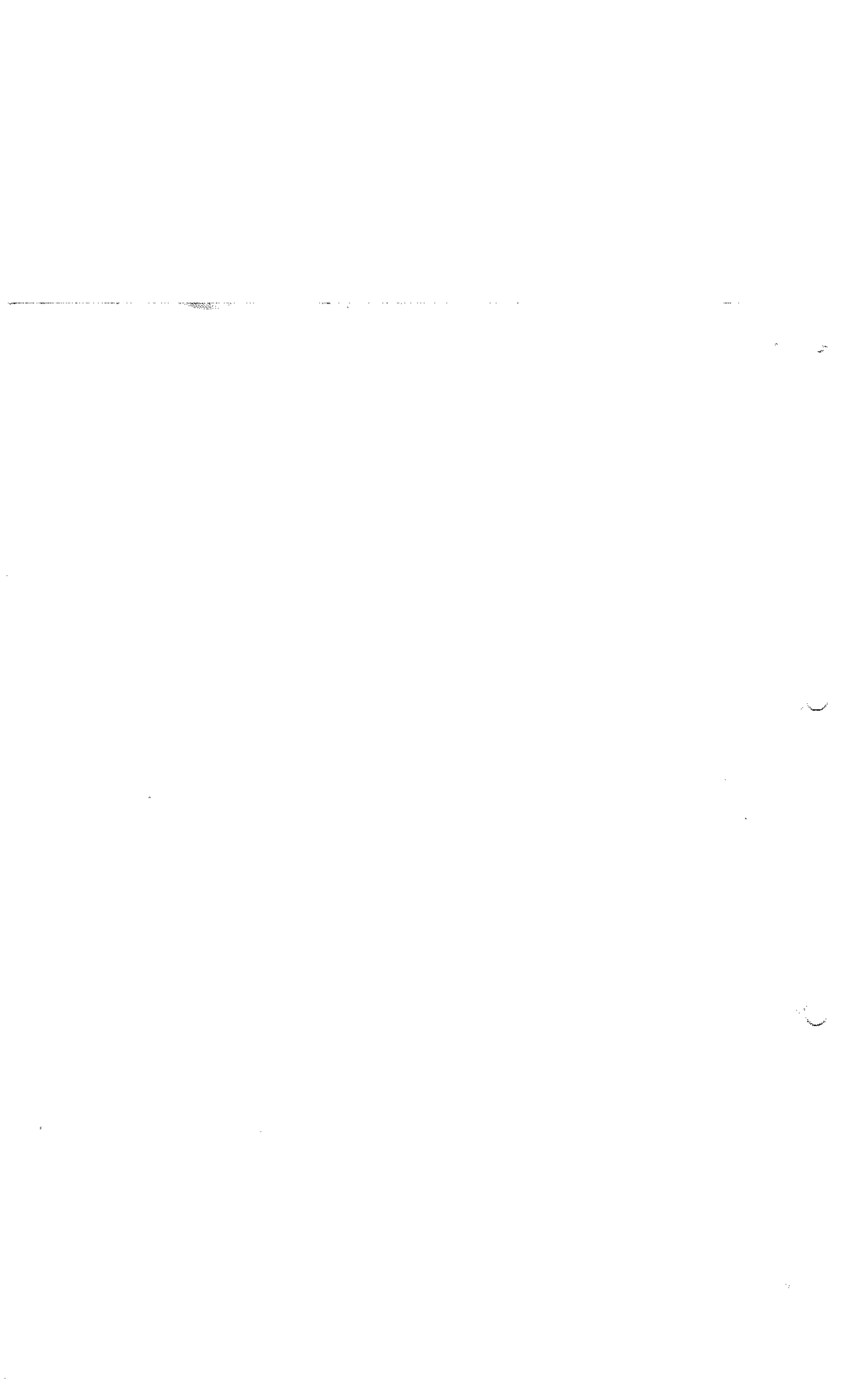



**RESULTADOS DE DENSIDAD EN CAMPO**  
MÉTODO DEL CONO DE ARENA, NORMA I.N.V.E. - 161

Código: FO-GS-11  
Fecha V: 24-ABR-17  
Versión: 01  
Página 1 de 1

PROYECTO: ACUEDUCTO Y ALCANTARILLADO EN SALAMINA  
INTERESADO : Ingo. JAVIER GARCIA PAREJA  
LOCALIZACION : CRA. 6 ENTRE CALLES 1 Y 2. BARRIO FUNDADORES; SALAMINA(CALDAS)  
NOVIEMBRE 6 DE 2019

CONSTANTES DEL ENSAYO						
DENSIDAD DE LA ARENA	Ton/m <sup>3</sup>	1,477	1,477	1,477		
CONSTANTE DEL CONO	g	1788,9	1788,9	1788,9		
FECHA	Noviembre 6 de 2019					
ENSAYO No.		1	2	3		
PROCEDENCIA DEL MATERIAL	RIO CHAMBERI					
LOCALIZACION - PROFUNDIDAD	(m)	0-0.13	0-0.13	0-0.13		
LOCALIZACION		Frente casa N° 1-74	Frente casa N° 1-50	Frente casa N° 1-17		
CAPA A ENSAYAR	SUBBASE GRANULAR					
PESO MATERIAL EXTRAIDO	g	2951	2491	2286		
PESO FRASCO+ARENA INICIAL	g	7384	7188	7053		
PESO FRASCO+ARENA RESTANTE	g	3739	3866	3887		
DATOS DE LABORATORIO						
PESO UNITARIO MAX. (PROCTOR)	Ton/m <sup>3</sup>	2,300	2,300	2,300		
HUMEDAD OPTIMA	%	6,7	6,7	6,7		
HUMEDAD DEL MATERIAL EXTRAIDO						
PESO HUMEDO						
PESO SECO						
HUMEDAD MATERIAL y/o "SPEEDY"	%	6,0	6,2	5,8		
DATOS CALCULADOS						
VOLUMEN DEL HUECO	cm <sup>3</sup>	1256,7	1038,0	932,4		
PESO UNITARIO HUMEDO	Ton/m <sup>3</sup>	2,348	2,400	2,452		
PESO UNITARIO SECO	Ton/m <sup>3</sup>	2,215	2,260	2,317		
COMPACTACION OBTENIDA	%	96,3	98,2	100,8		

OBSERVACIONES:

*Alejandro Carrion M*

Alejandro Carrion Marin  
Tecnico en Construccion de Edificaciones  
Auxiliar de Laboratorio

*Agustin Torres Jimenez*

Agustin Torres Jimenez  
Geotecnólogo  
MP: 1551600093 CAU

*Consuelo Torres Jimenez*

Consuelo Torres Jimenez  
Geóloga  
MP: 3652

Consuas Ingeniería: Calle 46 No. 20 - 34 Barrio Saenz, (Manizales)  
Teléfono: (6) 8853226 Celular: 3216403428

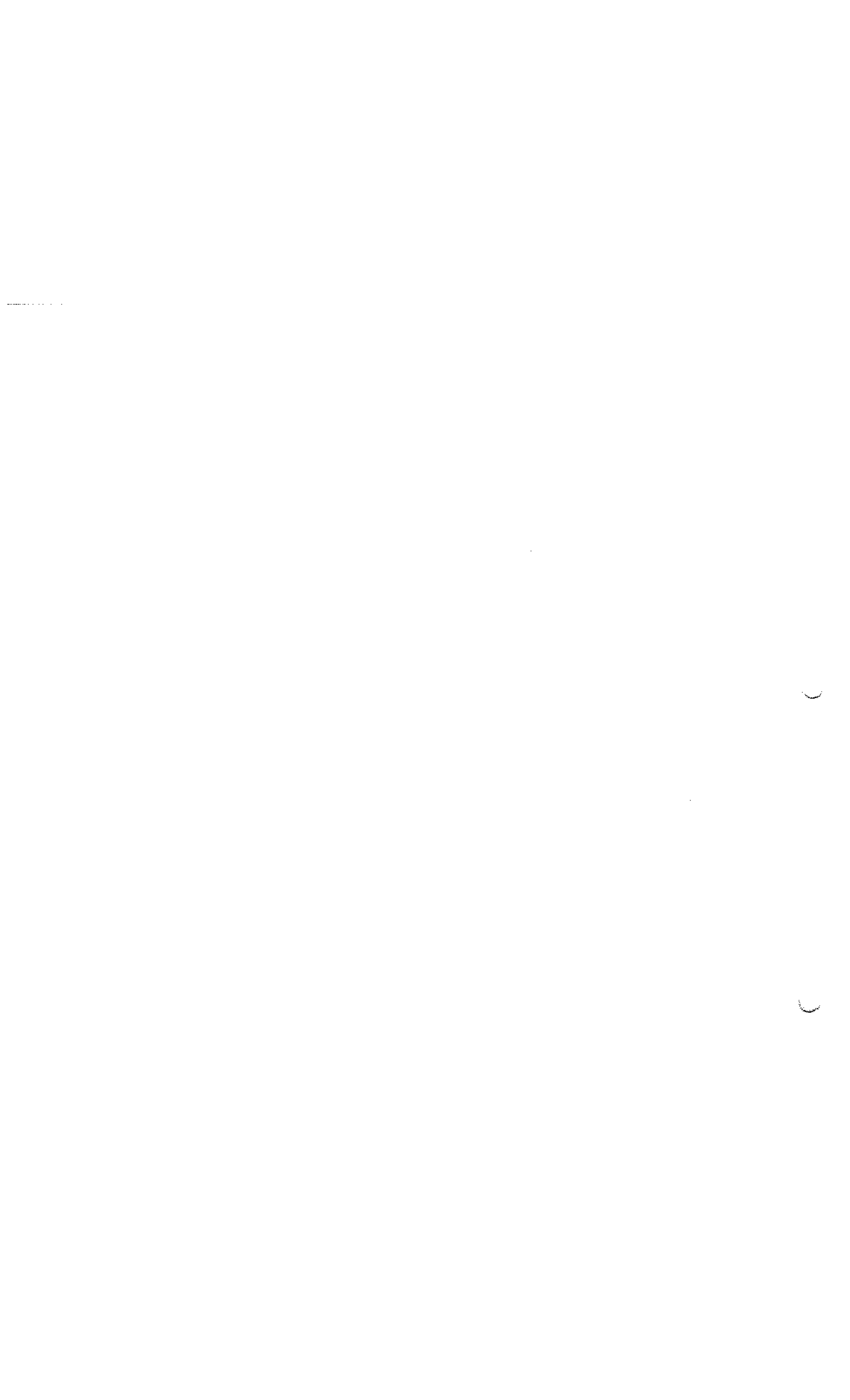

# ENSAYO DE COMPACTACION EN EL LABORATORIO - MATERIAL GRANULAR



PROYECTO: ACUEDUCTO Y ALCANTARILLADO EN SALAMINA

INTERESADO : Ingo. JAVIER GARCIA PAREJA

LOCALIZACION : MUNICIPIO DE SALAMINA - CALDAS

PROCEDENCIA : SUBBASE RIO CHAMBERI, ACOPIO PLANTA

FECHA: OCTUBRE 2 DE 2019

## SUBBASE GRAN. RIO CHAMBERI

METODO DE COMPACTACION : PROCTOR MODIFICADO, NORMA INV E-142, METODO C				
DETERMINACION No.	1	2	3	4
No. DE CAPAS	5	5	5	5
No. DE GOLPES POR CAPA	56	56	56	56
PESO DE MUESTRA Y MOLDE (gr)	7.682,0	8.014,0	8.079,0	7.968,0
PESO DEL MOLDE VACIO (gr)	2.877,5	2.877,5	2.877,5	2.877,5
PESO MUESTRA HUMEDA COMPACTA (gr)	4.804,5	5.136,5	5.201,5	5.090,5
VOLUMEN DEL MOLDE (cm <sup>3</sup> )	2.106,5	2.106,5	2.106,5	2.106,5
DENSIDAD HUMEDA (gr/cm <sup>3</sup> )	2,281	2,438	2,469	2,417
PESO MATERIAL HUMEDO (gr)	246,4	255,9	263,9	250,4
PESO MATERIAL SECO (gr)	237,9	240,9	243,1	227,1
CONTENIDO DE HUMEDAD (%)	3,6%	6,2%	8,6%	10,3%
DENSIDAD SECA (gr/cm <sup>3</sup> )	2,202	2,295	2,275	2,192

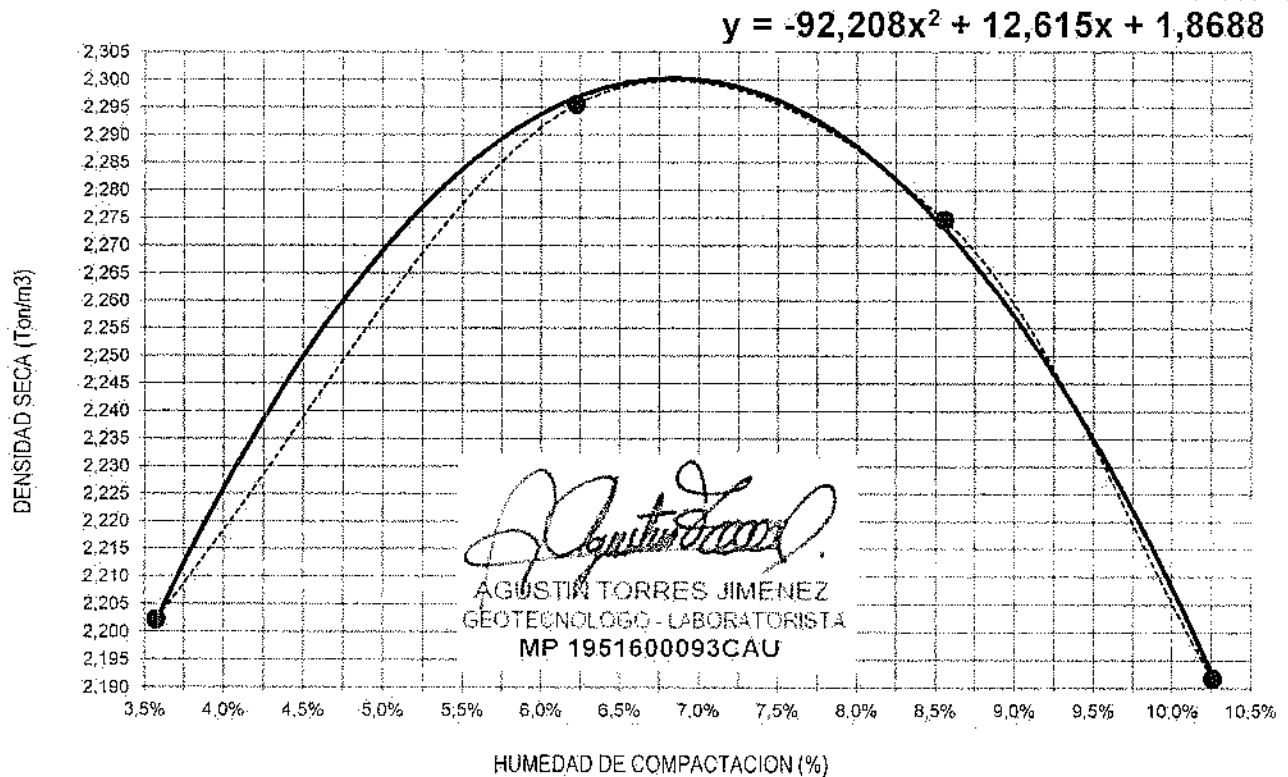

DENSIDAD MAXIMA (Ton/m <sup>3</sup> ) =	<b>2,300</b>	HUMEDAD OPTIMA	<b>6,7%</b>
DENSIDAD MAXIMA (Lb/pe <sup>3</sup> ) =	<b>143,5</b>		

CONSUAS INGNEIERIA, calle 46 No. 20-34 barrio Saenz, teléfonos 8853226 - 3216403428. Manizales



## DISEÑO DE MEZCLAS DE CONCRETO PORTLAND - MR-42

PROYECTO: ACUEDUCTO Y ALCANTARILLADO EN SALAMINA ✓

INTERESADO : Ingo. JAVIER GARCIA PAREJA ✓

LOCALIZACION : MUNICIPIO DE SALAMINA - CALDAS ✓

PROCEDENCIA: MIXTO TRITURADO Y CLASIFICADO RIO CHAMBERI

FECHA : OCTUBRE 2 DE 2019

### DATOS MATERIALES DE LA MEZCLA

Resistencia esperada en P.S.I.	MR-42
Relación agua/cemento.	0,44
Contenido de cemento kg/m <sup>3</sup> de concreto	421
Agua para agregados SSS Lt/m <sup>3</sup> de concreto	183
Volumen absoluto de los agregados Lt/m <sup>3</sup> de concreto	686,4
Peso seco de los agregados Kg/m <sup>3</sup> de concreto	1808,6
Peso específico bulk del agregado mixto g/cm <sup>3</sup>	2,635
Humedad de absorción del agregado mixto %	2,1
Peso unitario del agregado mixto compacto Ton/m <sup>3</sup>	2,059
Peso unitario del agregado mixto suelto Ton/m <sup>3</sup>	1,872
Peso específico del cemento Ton/m <sup>3</sup>	3,100



  
**AGUSTIN TORRES JIMENEZ**  
 GEOTECNOLOGO - LABORATORISTA  
 MP 1951600093CAU

TAMICES		AGREGADO MIXTO	GRANULOMETRIA
Abertura Pulg.	Abertura mm		
		Rio Chamberi	IDEAL
		% PASA.	
2 1/2	62,500		
2	50,000	100,0	
1 1/2	37,500	90,6	100,0
1	25,000	74,3	83,3
3/4	19,000	66,3	73,2
1/2	12,500	56,5	61,0
3/8	9,500	51,2	53,6
4	4,750	39,1	39,2
8	2,375	29,7	28,7
16	1,190	22,2	21,0
30	0,595	15,9	15,4
50	0,300	10,9	11,3
100	0,150	7,6	8,3
200	0,075	5,8	
<b>Módulo</b>		5,57	5,49

\*\* Los resultados y la presente dosificación de concreto corresponden a las muestras ensayadas

### PROPORCIONES DE LA MEZCLA - MR-42

Materiales	Volumen/m <sup>3</sup> Dm <sup>3</sup>	Peso/m <sup>3</sup> Kg	Proporciones en Volumen	Proporciones en Peso
Agua	183,0	183,0	0,44	0,44
Cemento	135,7	420,7	1,00	1,00
Mixto	686,4	1808,6	3,12	4,30

Ensayó y calculó: AGUSTIN TORRES JIMENEZ-Geotecnólogo 19516-00093 Universidad del Cauca



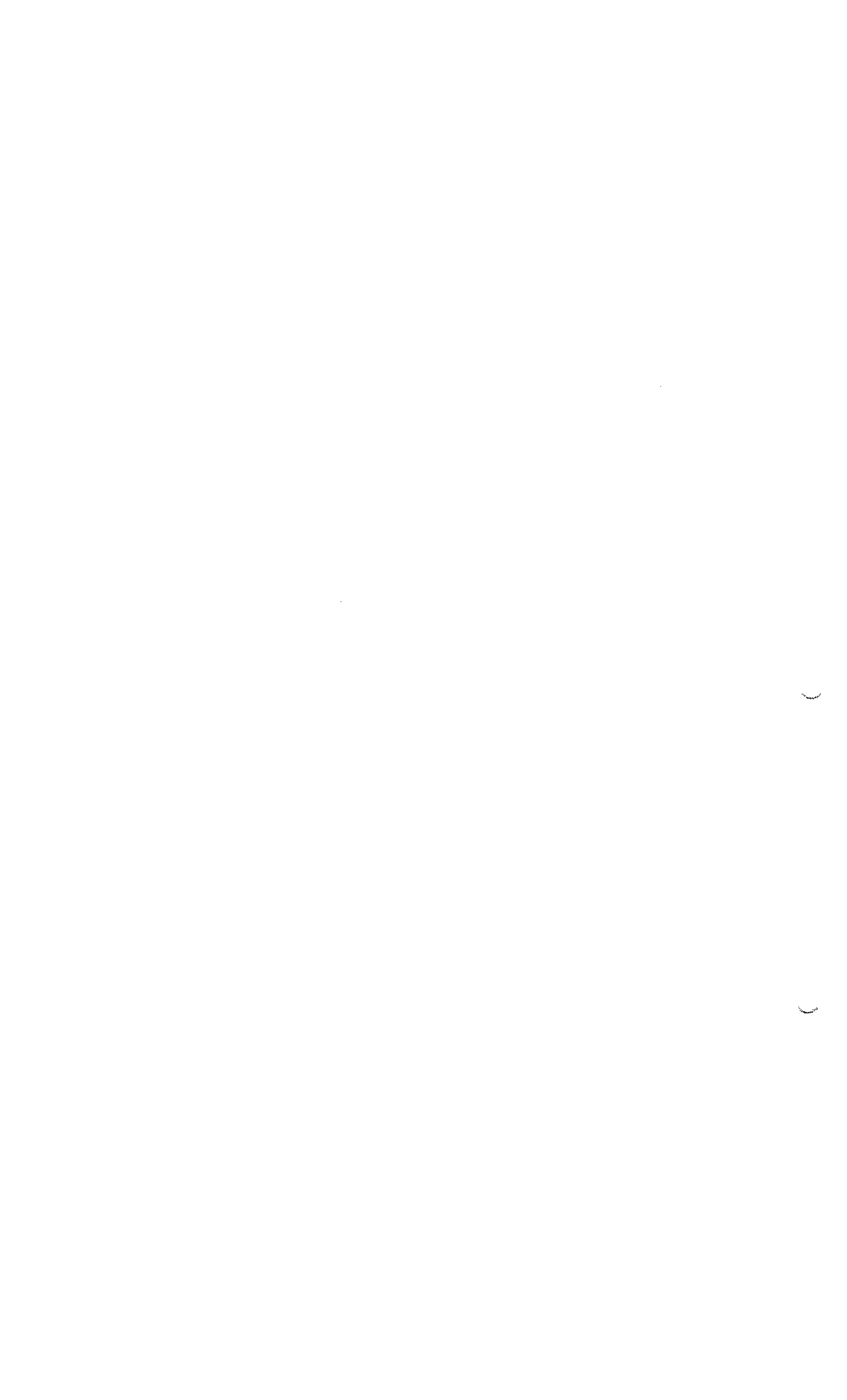

CONTRATO No.		URB DE 206P		MUNICIPIO		SALAMINA, CALDAS	
ID TRAMO	TIPO DE ALCANTARILLADO	COMPONENTE DE RED	DIRECCION DE INSTALACION DE LA TUBERIA	DIAMETRO	LONGITUD	MATERIAL	TIPO DE INSTALACION
8) REPOSICION DE ALCANTARILLADO CALLES 5 ENTRE CARRERAS 4 Y 5.	SANITARIO	RED MENOR DE ALCANTARILLADO	RED MENOR DE ALCANTARILLADO	18"	41,65	PVC	Instalación con apertura de zanja
6) REPOSICION DE ALCANTARILLADO CALLES ENTRE CARRERAS 4 Y 5.	SANITARIO	RED MENOR DE ALCANTARILLADO	RED MENOR DE ALCANTARILLADO	6"	30	PVC	Instalación con apertura de zanja
8) REPOSICION DE ALCANTARILLADO CARRERA 4 ENTRE CALLES 3 Y 5.	SANITARIO	RED MENOR DE ALCANTARILLADO	RED MENOR DE ALCANTARILLADO	12"	42	PVC	Instalación con apertura de zanja
8) REPOSICION DE ALCANTARILLADO CARRERA 4 ENTRE CALLES 3 Y 4.	SANITARIO	RED MENOR DE ALCANTARILLADO	RED MENOR DE ALCANTARILLADO	12"	45	PVC	Instalación con apertura de zanja
9) REPOSICION DE ALCANTARILLADO CALLES ENTRE CALLES 6 Y 7.	SANITARIO	RED MENOR DE ALCANTARILLADO	RED MENOR DE ALCANTARILLADO	12"	54	PVC	Instalación con apertura de zanja
9) REPOSICION DE ALCANTARILLADO CALLES ENTRE CALLES 6 Y 7.	SANITARIO	RED MENOR DE ALCANTARILLADO	RED MENOR DE ALCANTARILLADO	12"	45	PVC	Instalación con apertura de zanja

ORGANISMO O CERTIFICACION DE DEL PRODUCTO	NUMERO DE CERTIFICACION O PRODUCTO	# LOTE	FABRICANTE	NIT	FECHA DE INSTALACION	DIAMETRO DE LA TUBERIA ANTERIOR	MATERIAL TUBERIA ANTERIOR	LONGITUD TUBERIA ANTERIOR (m)
		9190504	PAVCO	800.069.669-6	30/03/2020	10"	Cemento	41,65
		319032704-1	PAVCO	800.069.669-6	3/02/2020	4"	Cemento	30
		919080309-1	PAVCO	800.069.669-6	10/10/2019	12"	Cemento	42
		9319052309-5	PAVCO	800.069.669-6	15/10/2018	12"	Cemento	45
		919080309-1	PAVCO	800.069.669-6	10/11/2019	12"	Cemento	54
		919070409-1	PAVCO	800.069.669-6	9/11/2019	12"	Cemento	45

NOMBRE CONTRATISTA: JAVIER DE JESUS GARCIA PEREA  
 FIRMA CONTRATISTA: *[Firma]*  
 REPRESENTANTE LEGAL: JAVIER DE JESUS GARCIA PEREA

NOMBRE SUPERVISOR O INTERVENTOR: *[Firma]*  
 FIRMA SUPERVISOR O INTERVENTOR: *[Firma]*  
 VISTO BUENO DE REGISTRO DE LA INFORMACION: *[Firma]*  
 COORDINADOR ACUERDO:

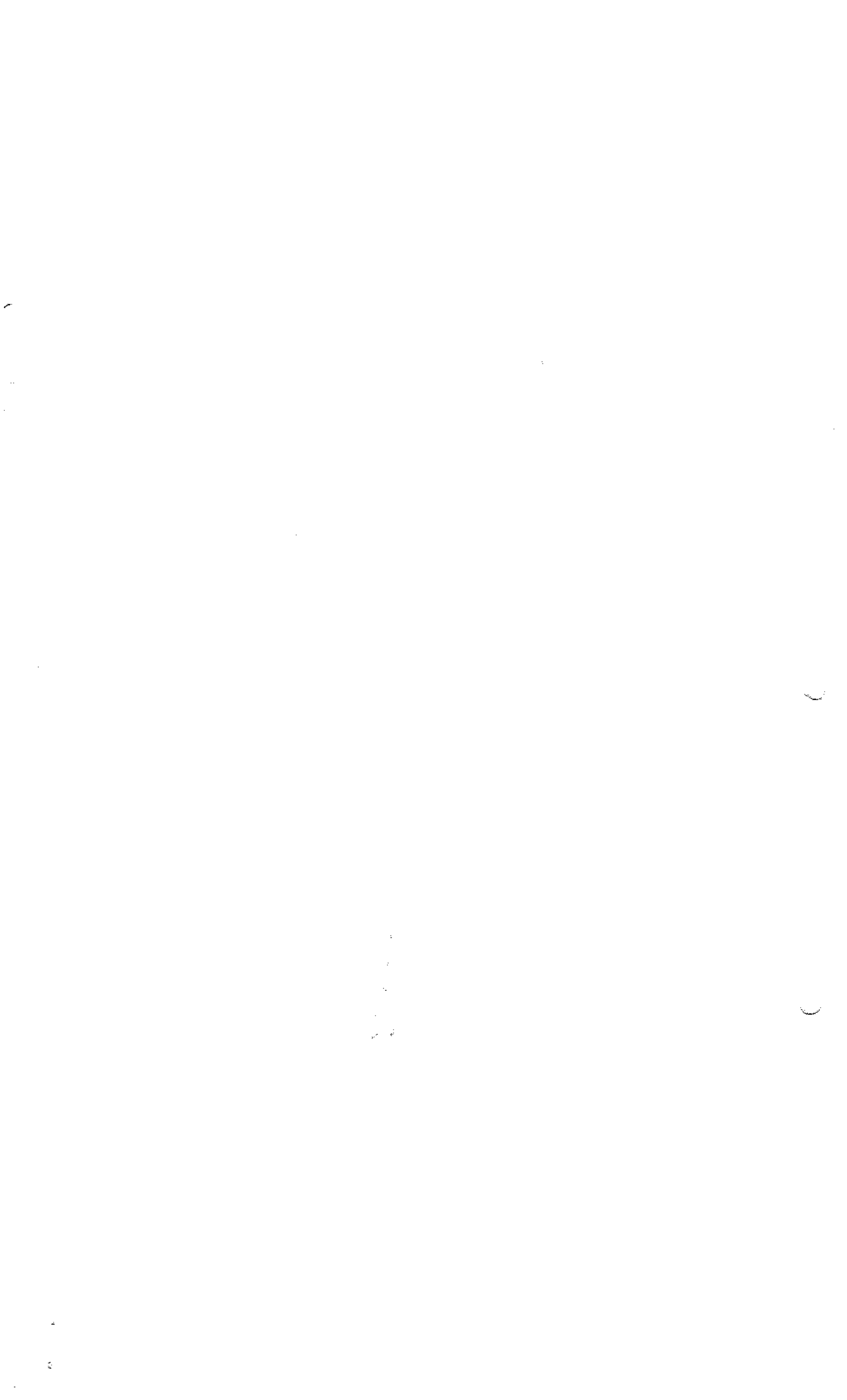

CONTRATO No		MUNICIPIO		SALAMINA CALDAS													
ID TRAMO	PROCESO	DIRECCION DE INSTALACION DE LA TUBERIA	DIAMETRO	LONGITUD	MATERIAS	TIPO DE INSTALACION	NUMERO DE SECTOR HIDRAULICO (RUZH)	CERTIFICACION DE TUBERIA	NUMERO DE CERTIFICADO	ORGANISMO CERTIFICADOR DEL PRODUCTO	LOTE	FABRICANTE	NIT	FECHA DE INSTALACION DD/MM/AAAA	DIAMETRO DE LA TUBERIA ANTERIOR	MATERIAL TUBERIA ANTERIOR	CONCRETO TUBERIA ANTERIOR (M <sup>3</sup> )
11) CAMBIO RED DE ACUEDUCTO CALLE 8 ENTRE CARRERAS 5 Y 6	Red Mayor	CALLE 8 ENTRE CARRERAS 5 Y 6	3"	84	PVC	Instalación con apertura de zanja					319080118-1	PAVCO	800,069,669-6	29/01/2020	3"	ASBESTO CEMENTO	84
11) CAMBIO RED DE ACUEDUCTO CALLE 8 ENTRE CARRERAS 5 Y 7	Red Mayor	CALLE 8 ENTRE CARRERAS 5 Y 6	3"	3,5	PVC	Instalación con apertura de zanja					319091321	PAVCO	800,069,669-6	29/01/2020	3"	ASBESTO CEMENTO	3,5
11) REHABILITACION CONDUCCION ELUVIO DIFERENTES SECTORES	CONDUCCION	SECTOR BOQUERON	12"	36	POLETILON O	Instalación con apertura de zanja					190822	EXTRUCOL	800,022,371-4	20/12/2019	12"	ASBESTO CEMENTO	36
11) REHABILITACION CONDUCCION ELUVIO DIFERENTES SECTORES	CONDUCCION	SECTOR ENTRE POCOTOS Y EL DESARROADOR	12"	60	POLETILON O	Instalación con apertura de zanja					190823	EXTRUCOL	800,022,371-4	29/01/2020	12"	PVC	60
11) REHABILITACION CONDUCCION ELUVIO DIFERENTES SECTORES	CONDUCCION	SECTOR ENTRE DESARROADOR Y BOCATOMA (ambos viaductos nuevos)	12"	60	POLETILON O	Instalación con apertura de zanja					190822	EXTRUCOL	800,022,371-4	11/01/2020	12"	PVC Y NOVAFLOT	60

NOMBRE SUPERVISOR O INTERVENTOR: ASST. ROJAS RUBIAN  
 FIRMA SUPERVISOR O INTERVENTOR: *[Firma]*  
 NOMBRE CONTRATISTA: JAVIER DE JESUS GARCIA PAREJA  
 FIRMA CONTRATISTA: *[Firma]*

NOTO BUENO DE REGIMIO DE LA INFORMACION - COORDINADOR ACUEDUCTO





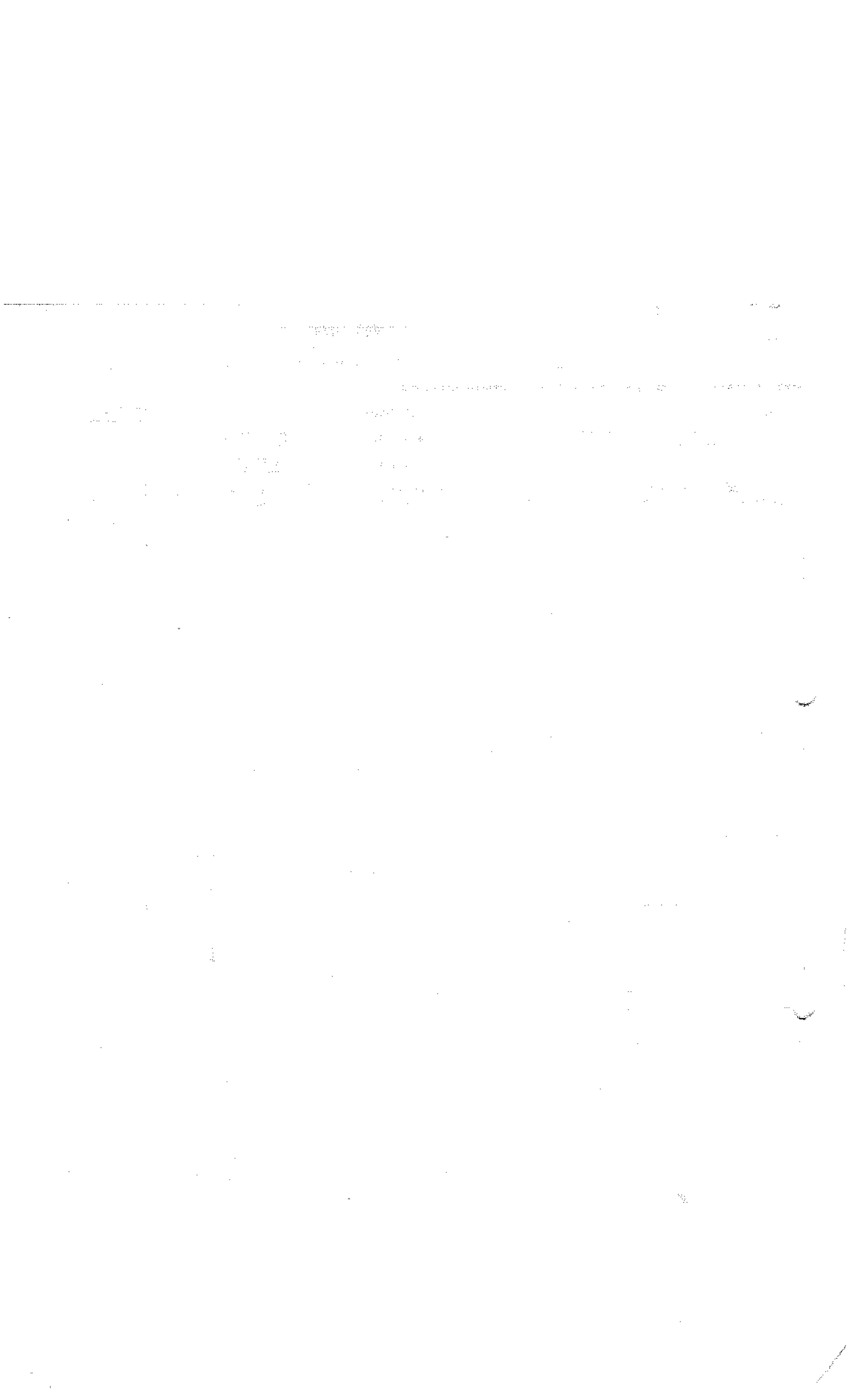

EMPOCALDAS S.A. E.S.P.  
EMPRESA DE OBRAS SANITARIAS DE CALDAS  
SECCIONAL SALAMINA - CALDAS



CONTRATO No: 0192 DE AGOSTO 14 DE 2019.	ACTA No.: 3 Y FINAL	FECHA CORTE: FEBRERO 25 DE 2020
OBJETO DEL CONTRATO: REPOSICION DE REDES DE ACUEDUCTO Y ALCANTARILLADO EN EL MUNICIPIO DE SALAMINA	FECHA INICIACION: SEPTIEMBRE 9 DE 2019	FECHA VENCIMIENTO: FEBRERO 28 DE 2020
MUNICIPIO: SALAMINA, CALDAS.	VALOR CONTRATO: \$821.365.151,00	VALOR CONTRATO + ADICION: \$ 1.004.799.513
REPRESENTANTE LEGAL: JAVIER DE JESUS GARCIA PAREJA	SUPERVISION: ABEL ROJAS RUBIANO	FECHA: MARZO 03 DE 2020
CONTRATISTA: JAVIER DE JESUS GARCIA PAREJA		

FRENTE	UBICACION	VALOR CONTRATO	ACTA PARCIAL 01	ACTA PARCIAL 02	ACTA 03	VALOR EJECUTADO	AVANCE INVERSION	AVANCE ACTA 03
1	Reposicion de alcantarillado carrera 9 entre calles 8 y 9	\$ 68.104.912	\$ 1.213.061	\$ 76.107.263	\$ 512.029	\$ 77.832.355	114,3%	0,7%
2	Reposicion de alcantarillado via al matadero	\$ 19.316.592	\$ 18.491.078	\$ -	\$ 528.479	\$ 19.019.557	98,5%	2,8%
3	Reposicion de alcantarillado carrera 8 con calle 15	\$ 30.072.307	\$ 33.598.226	\$ 122.828	\$ 1.231.444	\$ 34.952.497	116,2%	3,5%
4	Reposicion de alcantarillado carrera 6A entre calles 1 y 2	\$ 63.484.214	\$ 49.668.830	\$ 27.493.490	\$ - (1.044.827)	\$ 76.117.490	119,9%	-1,4%
5	Reposicion de alcantarillado carrera 8 entre calles 18 Fortunato Gaviria	\$ 39.031.776	\$ 30.040.618	\$ 909.035	\$ 1.995.513	\$ 32.945.168	84,4%	6,1%
6	Reposicion de alcantarillado calle 5 entre carreras 4 y 5	\$ 37.651.965	\$ -	\$ -	\$ 44.621.561	\$ 44.621.561	118,5%	100,0%
7	Reposicion de alcantarillado carrera 7 entre calles 3 y 4	\$ 34.625.318	\$ 17.937.128	\$ 12.609.425	\$ 211.820	\$ 30.758.374	88,8%	0,7%
8	Reposicion de alcantarillado carrera 4 entre calles 3 y 4	\$ 38.907.598	\$ 28.778.570	\$ 10.070.621	\$ - (375.095)	\$ 38.474.097	98,9%	-1,0%
9	Reposicion de alcantarillado carrera 5 entre calles 6 y 7	\$ 58.632.751	\$ 16.938.482	\$ 44.555.565	\$ - (723.819)	\$ 60.770.227	103,6%	-1,2%
10	Cambio red de acueducto carrera 6A entre calles 1 y 2	\$ 29.816.840	\$ 20.356.544	\$ 3.069.209	\$ - (305.517)	\$ 23.120.235	77,5%	-1,3%
11	Cambio red de acueducto calle 8 entre carreras 5 y 6	\$ 23.130.481	\$ 667.939	\$ 877.416	\$ 23.340.195	\$ 24.885.550	107,6%	93,8%
12	Cambio red de acueducto carrera 7 entre calles 3 y 4	\$ 15.540.460	\$ 5.611.097	\$ 987.755	\$ - (92.622)	\$ 6.506.231	41,9%	-1,4%
13	Cambio red de acueducto carrera 4 entre calles 3 y 4	\$ 15.946.560	\$ 8.228.544	\$ 3.173.102	\$ - (671.435)	\$ 10.730.212	67,3%	-6,3%
14	Rehabilitacion conduccion el Uvito diferentes sectores	\$ 347.103.377	\$ 232.508.834	\$ 234.237.785	\$ 42.797.427	\$ 509.544.042	146,8%	8,4%
<b>COSTO TOTAL</b>		\$ 821.365.151	\$ 464.038.951	\$ 414.213.494	\$ 112.025.153	\$ 990.277.598	98,6%	11,1%

9452



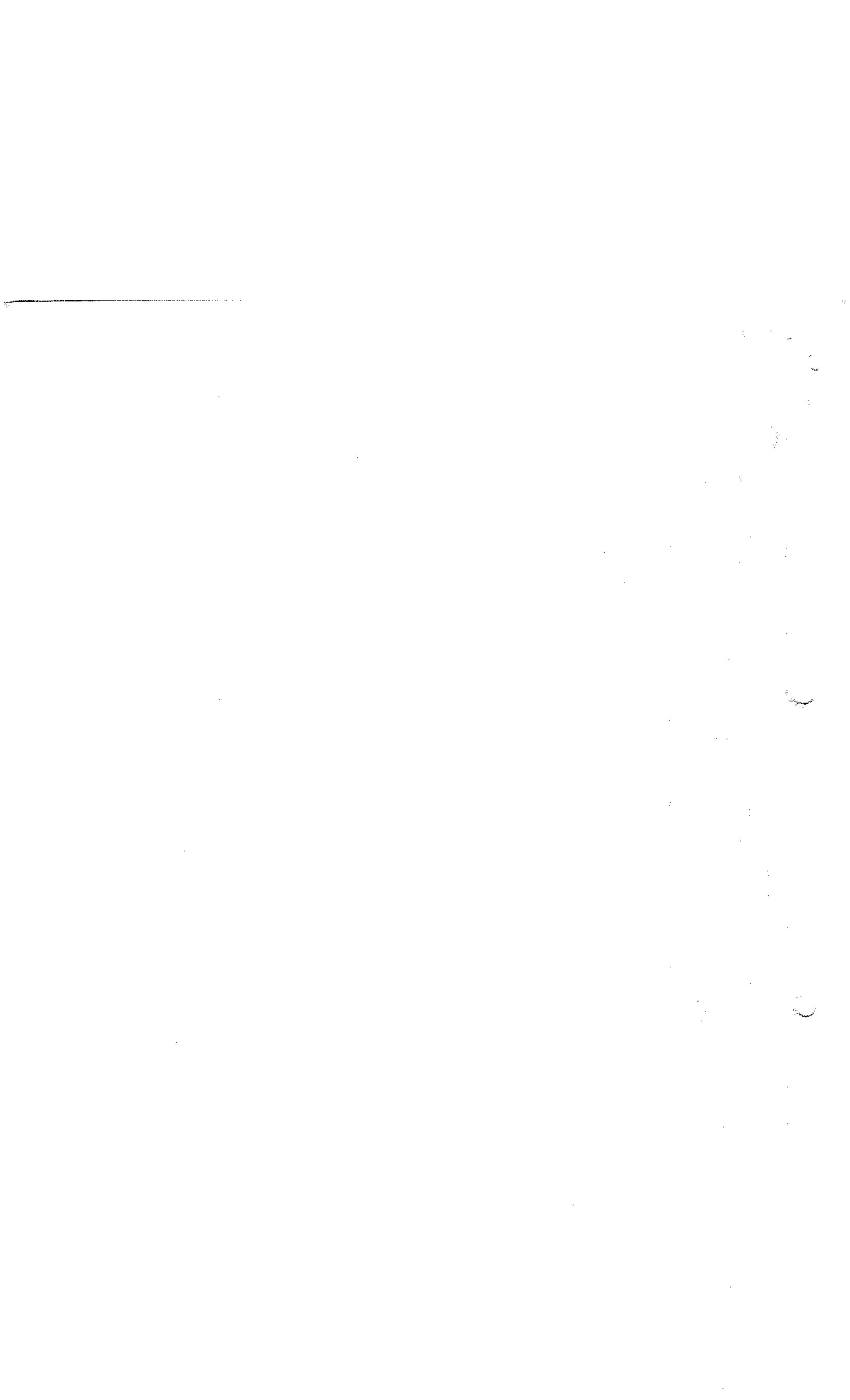

EMPOCALDAS S.A. E.S.P.  
EMPRESA DE OBRAS SANITARIAS DE CALDAS  
SECCIONAL SALAMINA - CALDAS



CONTRATO No: 0192 DE AGOSTO 14 DE 2019.	ACTA No.: 3 Y FINAL	FECHA CORTE: FEBRERO 25 DE 2020
OBJETO DEL CONTRATO: REPOSICION DE REDES DE ACUEDUCTO Y	FECHA INICIACIÓN: SEPTIEMBRE 9 DE 2019	FECHA VENCIMIENTO: FEBRERO 28 DE 2020
MUNICIPIO: SALAMINA, CALDAS.	VALOR CONTRATO: \$821.365.151,00	VALOR CONTRATO + ADICIÓN:
REPRESENTANTE LEGAL: JAVIER DE JESÚS GARCÍA PAREJA	SUPERVISIÓN: ABEL ROJAS RUBIANO	FECHA: MARZO 3 DE 2020
CONTRATISTA: JAVIER DE JESÚS GARCÍA PAREJA		

COSTO DIRECTO	608.644.054	83.012.340
ADMINISTRACION	146.074.573	19.922.962
IMPREVISTOS	30.432.203	4.150.617
UTILIDADES	30.432.203	4.150.617
SUMA ANTES IVA	815.583.032	111.236.536
I. V. A.	5.782.119	788.617
<b>VALOR TOTAL OBRA</b>	<b>821.365.151</b>	<b>112.025.153</b>
<b>TOTAL A PAGAR AL CONTRATISTA</b>		<b>\$ 112.025.153</b>

RESUMEN TOTAL DEL CONTRATO:

VALOR TOTAL CONTRATO	\$ 821.365.151
Valor Adición No. 01	\$ 183.434.362
VALOR ACTA No. 01 PARCIAL (Fecha: de 2019)	
VALOR ACTA No. 02 PARCIAL (Fecha: de 2019)	
VALOR ACTA No. 03 Y FINAL (Fecha: Marzo 03 de 2019)	

SUMAS

Saldo del Contrato	\$ 980.277.598
SUMAS IGUALES	\$ 14.521.915
	\$ 1.004.799.513

*Javier de Jesús García Pareja*  
 JAVIER DE JESÚS GARCÍA PAREJA  
 Contratista

*Abel Rojas Rubiano*  
 Nombre: ABEL ROJAS RUBIANO  
 INGENIERO ZONA NORTE.  
 EMPOCALDAS S.A. E.S.P.

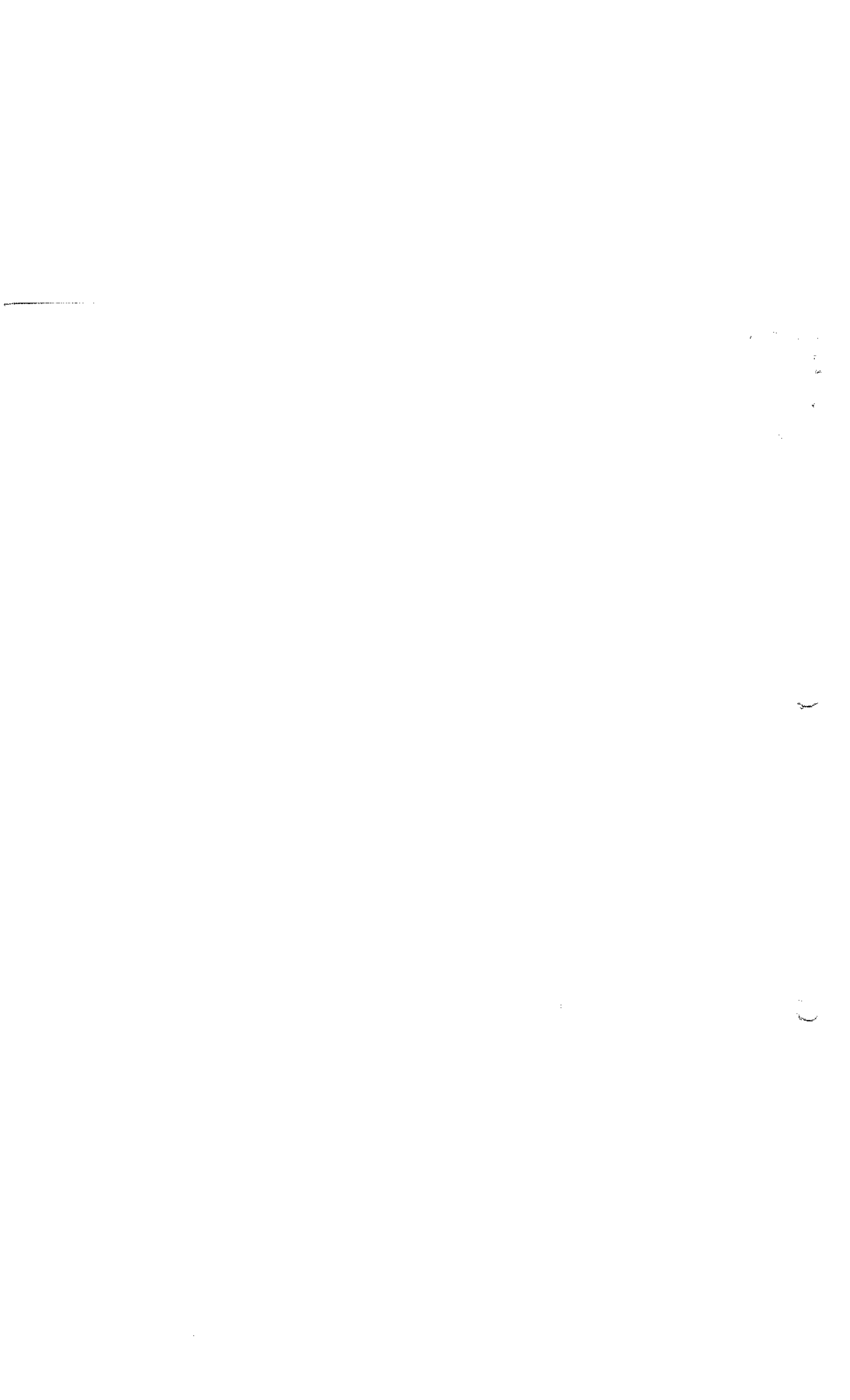

si



ENFOCALDAS S.A. ESP.  
EMPRESA DE OBRAS SANITARIAS DE CALDAS  
SECCIONAL SALAMINA - CALDAS

CONTRATO No: 0192 DE AGOSTO 14 DE 2019.	ACTA No.: 3 Y FINAL	FECHA CORTE: FEBRERO 28 DE 2020
OBJETO DEL CONTRATO: REPOSICIÓN DE REDES DE ACUEDUCTO Y ALCANTARILLADO EN EL MUNICIPIO DE SALAMINA	FECHA INICIACIÓN: SEPTIEMBRE 9 DE 2019	FECHA VENCIMIENTO: FEBRERO 28 DE 2020
MUNICIPIO: SALAMINA, CALDAS.	VALOR CONTRATO: \$821.365.151,00	VALOR CONTRATO + ADICIÓN: \$ 1.004.790.513
REPRESENTANTE LEGAL: JAVIER DE JESÚS GARCÍA PAREJA	SUPERVISOR: ABEL ROJAS RUBIANO	
CONTRATISTA: JAVIER DE JESÚS GARCÍA PAREJA		

FRONTE	UBICACIÓN	VALOR CONTRATO	ACTA PARCIAL 01	ACTA PARCIAL 02	ACTA 03	VALOR EJECUTADO	AVANCE INVERSIÓN	AVANCE ACTA 03
1	Reposición de alcantarillado carrera 9 entre calles 8 y 9	\$ 68.104.912	\$ 1.213.062	\$ 76.107.263	\$ 512.028	\$ 77.892.355	114,3%	0,7%
2	Reposición de alcantarillado vía al matadero	\$ 19.316.992	\$ 48.491.078	\$ -	\$ 528.479	\$ 19.019.557	98,5%	2,8%
3	Reposición de alcantarillado carrera 8 con calle 15	\$ 30.072.307	\$ 31.598.216	\$ 122.828	\$ 1.231.144	\$ 34.952.497	116,2%	3,5%
4	Reposición de alcantarillado carrera 6A entre calles 1 y 2	\$ 63.484.214	\$ 49.668.830	\$ 27.493.490	\$ (1.064.827)	\$ 76.117.490	119,9%	-1,4%
5	Reposición de alcantarillado carrera 8 entre calles 18 Fortunato Gaviria	\$ 39.051.776	\$ 30.040.618	\$ 909.095	\$ 1.895.513	\$ 32.945.168	84,4%	6,1%
6	Reposición de alcantarillado calle 5 entre carreras 4 y 5	\$ 37.651.965	\$ -	\$ -	\$ 44.621.561	\$ 44.621.561	118,5%	100,0%
7	Reposición de alcantarillado carrera 7 entre calles 3 y 4	\$ 34.625.318	\$ 17.937.128	\$ 12.009.425	\$ 211.820	\$ 30.758.374	88,8%	0,7%
8	Reposición de alcantarillado carrera 4 entre calles 3 y 4	\$ 38.907.598	\$ 28.778.570	\$ 10.070.621	\$ (375.095)	\$ 38.474.097	98,9%	-1,0%
9	Reposición de alcantarillado carrera 5 entre calles 6 y 7	\$ 58.632.751	\$ 16.938.482	\$ 44.555.565	\$ (723.819)	\$ 60.770.227	103,6%	-1,2%
10	Cambio red de acueducto carrera 6A entre calles 1 y 2	\$ 29.816.940	\$ 20.356.544	\$ 3.069.209	\$ (305.517)	\$ 23.120.235	77,5%	-1,3%
11	Cambio red de acueducto calle 8 entre carreras 5 y 6	\$ 23.130.981	\$ 667.939	\$ 877.416	\$ 23.340.195	\$ 24.885.550	107,6%	99,8%
12	Cambio red de acueducto carrera 7 entre calles 3 y 4	\$ 15.540.160	\$ 5.611.097	\$ 987.795	\$ (92.622)	\$ 6.506.231	41,9%	-1,4%
13	Cambio red de acueducto carrera 4 entre calles 3 y 4	\$ 15.946.560	\$ 8.728.544	\$ 3.173.102	\$ (671.435)	\$ 10.730.213	67,3%	-6,3%
14	Rehabilitación conducción e Dvto diferentes sectores	\$ 347.103.377	\$ 232.508.834	\$ 234.237.785	\$ 42.797.427	\$ 509.544.042	146,8%	8,4%
<b>COSTO TOTAL</b>		\$ 821.365.151	\$ 464.038.951	\$ 414.213.494	\$ 112.025.453	\$ 990.277.598	89,6%	11,1%

997

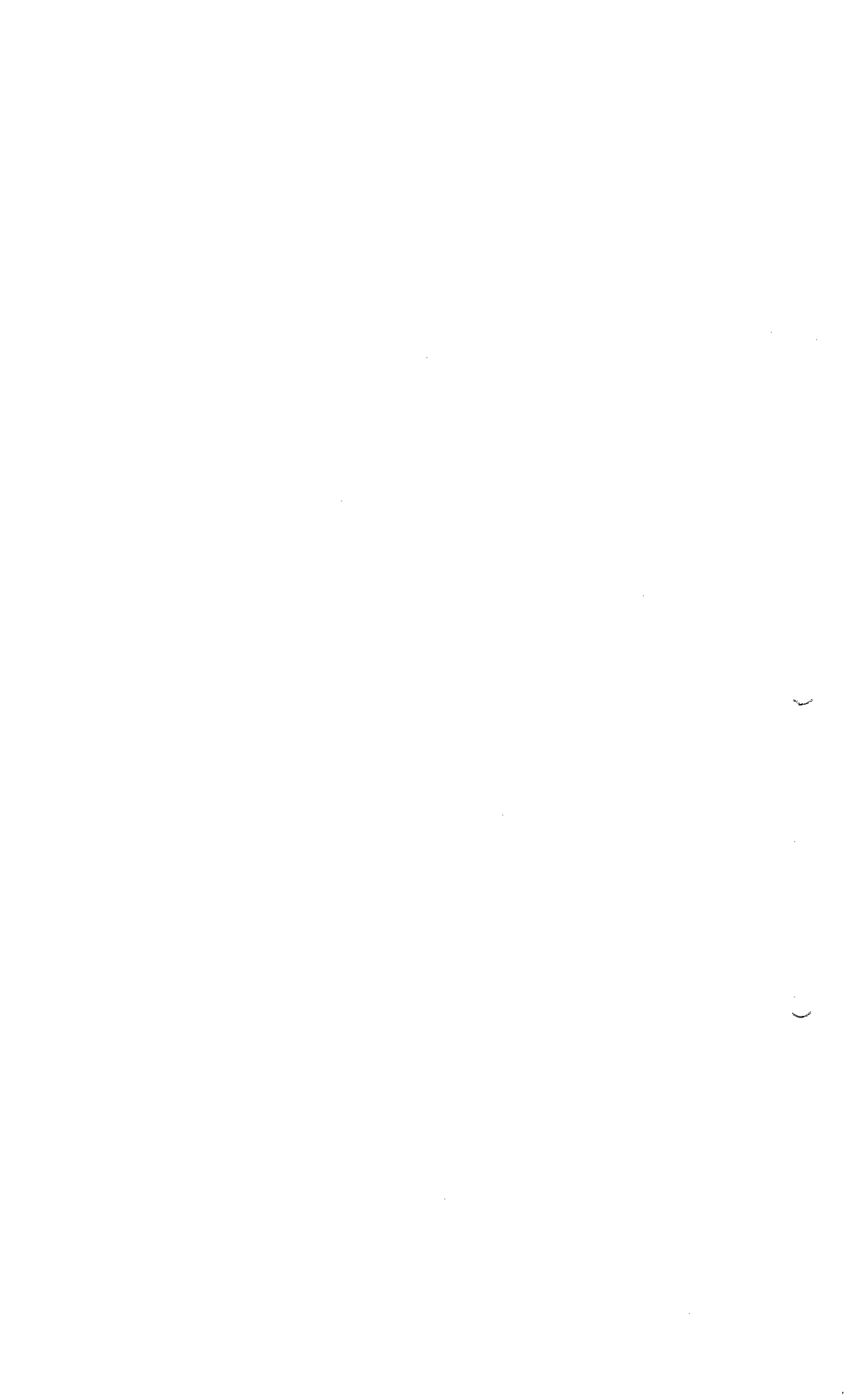

EMPOCALDAS S.A. E.S.P.  
EMPRESA DE OBRAS SANITARIAS DE CALDAS  
SECCIONAL SALAMINA - CALDAS



CONTRATO No: 0192 DE AGOSTO 14 DE 2019.	ACTA No.: 3 Y FINAL	FECHA CORTE: FEBRERO 25 DE 2020
OBJETO DEL CONTRATO: REPOSICION DE REDES DE ACUEDUCTO Y	FECHA INICIACION: SEPTIEMBRE 9 DE 2019	FECHA VENCIMIENTO: FEBRERO 28 DE 2020
MUNICIPIO: SALAMINA, CALDAS.	VALOR CONTRATO: \$821.365.151,00	VALOR CONTRATO + ADICION:
REPRESENTANTE LEGAL: JAVIER DE JESUS GARCIA PAREJA	SUPERVISION: ABEL ROJAS RUBIANO	FECHA: MARZO 3 DE 2020
CONTRATISTA: JAVIER DE JESUS GARCIA PAREJA		

COSTO DIRECTO	608.644.054	89.012.340
ADMINISTRACION %	146.074.573	19.922.962
IMPREVISTOS %	30.432.203	4.150.617
UTILIDADES %	30.432.203	4.150.617
SUMA ANTES IVA	815.583.032	111.236.536
I. V. A. %	5.782.119	788.617
VALOR TOTAL OBRA	821.365.151	112.025.153
TOTAL A PAGAR AL CONTRATISTA		\$ 112.025.153

RESUMEN TOTAL DEL CONTRATO:

VALOR TOTAL CONTRATO	\$ 821.365.151
Valor Adición No. 01	\$ 183.434.362
VALOR ACTA No. 01 PARCIAL (Fecha: de 2019)	
VALOR ACTA No. 02 PARCIAL (Fecha: de 2019)	
VALOR ACTA No. 03 Y FINAL (Fecha: Marzo 03 de 2019)	

SUMA	\$ 990.277.598
Saldo del Contrato	\$ 14.521.915
SUMAS IGUALES	\$ 1.004.799.513

JAVIER DE JESUS GARCIA PAREJA  
Contratista

ABEL ROJAS RUBIANO  
INGENIERO ZONA NORTE  
EMPOCALDAS S.A. E.S.P.

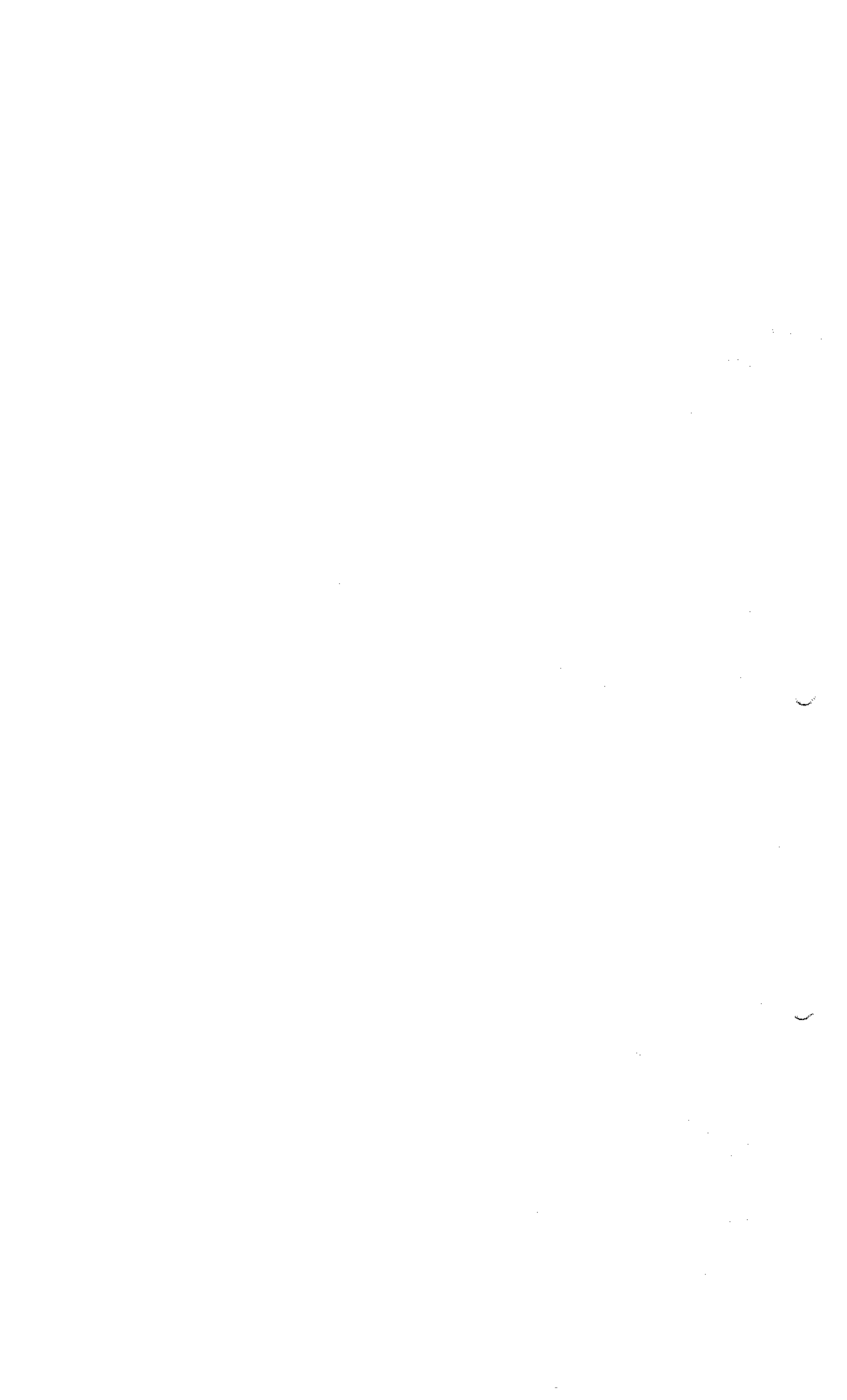

# EMPOCALDAS S.A. E.S.P

CONTRATO N° 0192 DE 2019

REPOSICION DE REDES DE ACUEDUCTO Y ALCANTARILLADO EN EL MUNICIPIO DE SALAMINA

CONTRATISTA: JAVIER DE JESUS GARCIA PAREJA

## ACTA 03 FINAL



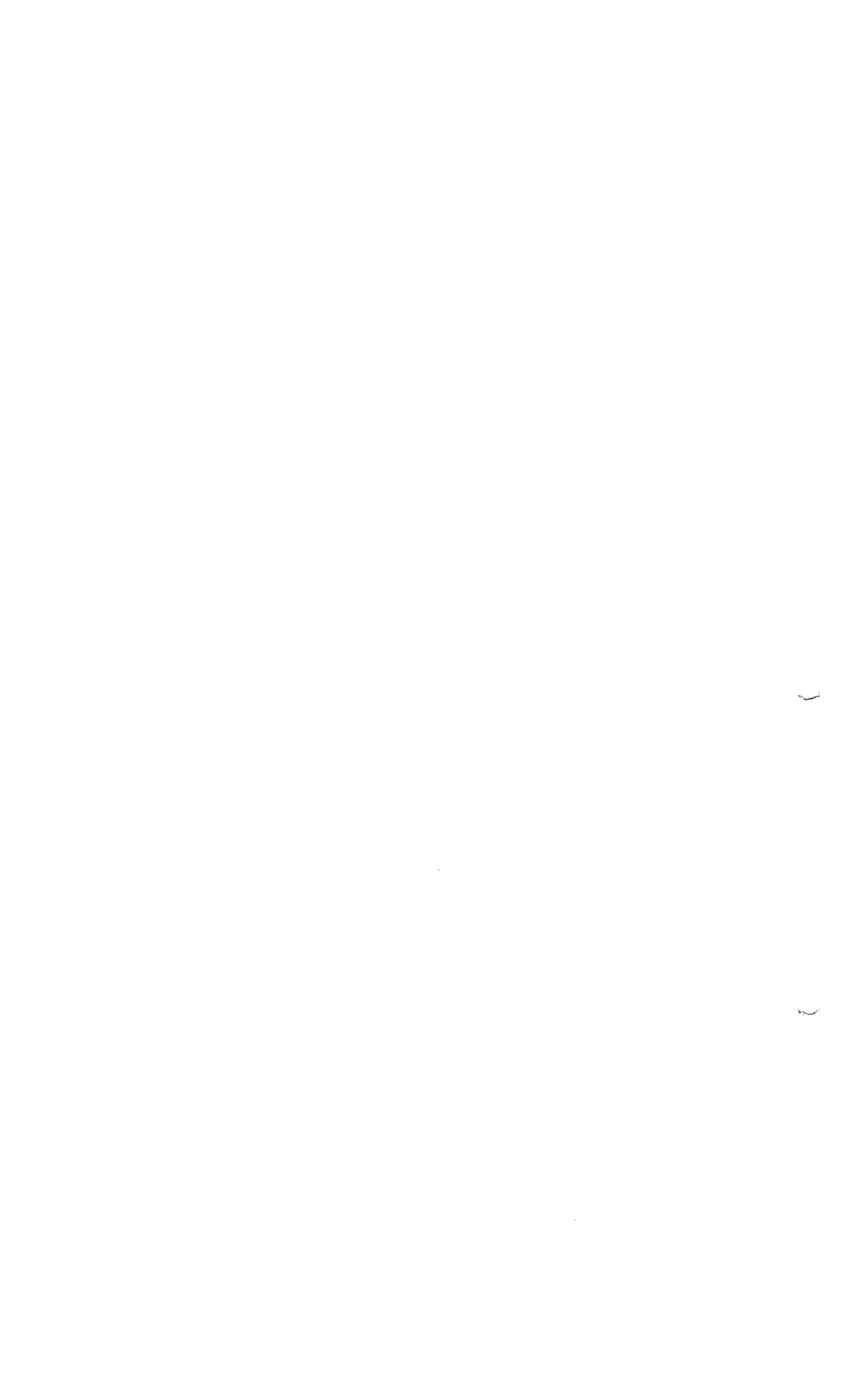

EMPOCALDAS S.A. E.S.P.  
EMPRESA DE OBRAS SANITARIAS DE CALDAS  
SECCIONAL SALAMINA - CALDAS



CONTRATO No: 0192 DE AGOSTO 14 DE 2019.	ACTA No.: 3 Y FINAL
OBJETO DEL CONTRATO: REPOSICIÓN DE REDES DE ACUEDUCTO Y ALCANTARILLADO EN EL MUNICIPIO DE SALAMINA.	FECHA INICIACIÓN: SEPTIEMBRE 9 DE 2019
MUNICIPIO: SALAMINA, CALDAS.	FECHA VENCIMIENTO: FEBRERO 28 DE 2020
REPRESENTANTE LEGAL: JAVIER DE JESÚS GARCÍA PAREJA	VALOR CONTRATO + ADICIÓN: \$ 1.004.799.513
CONTRATISTA: JAVIER DE JESÚS GARCÍA PAREJA	FECHA: MARZO 03 DE 2020

FRONTE	UBICACIÓN	VALOR CONTRATO	ACTA PARCIAL 01	ACTA PARCIAL 02	ACTA 03	VALOR EJECUTADO	AVANCE INVERSIÓN	AVANCE acta 03
1	Reposición de alcantarillado carrera 9 entre calles 8 y 9	\$ 68.104.912	\$ 1.213.061	\$ 76.107.263	\$ 512.029	\$ 77.832.355	114,3%	0,7%
2	Reposición de alcantarillado vía al matadero	\$ 19.316.592	\$ 18.491.078	\$ -	\$ 528.479	\$ 19.019.557	98,5%	2,8%
3	Reposición de alcantarillado carrera 8 con calle 15	\$ 30.072.307	\$ 33.598.226	\$ 122.828	\$ 1.231.444	\$ 34.952.497	116,2%	3,5%
4	Reposición de alcantarillado carrera 6A entre calles 1 y 2	\$ 63.484.214	\$ 49.668.830	\$ 27.493.490	\$ (1.044.827)	\$ 76.117.490	119,9%	-1,4%
5	Reposición de alcantarillado carrera 8 entre calles 18 Fortunato Gaviria	\$ 39.031.776	\$ 30.040.618	\$ 909.035	\$ 1.995.513	\$ 32.945.168	84,4%	6,1%
6	Reposición de alcantarillado calle 5 entre carreras 4 y 5	\$ 37.651.965	\$ -	\$ -	\$ 44.621.561	\$ 44.621.561	118,5%	100,0%
7	Reposición de alcantarillado carrera 7 entre calles 3 y 4	\$ 34.625.318	\$ 17.937.128	\$ 12.609.425	\$ 211.820	\$ 30.758.374	88,8%	0,7%
8	Reposición de alcantarillado carrera 4 entre calles 3 y 4	\$ 38.907.598	\$ 28.778.570	\$ 10.070.621	\$ (375.095)	\$ 38.474.097	98,9%	-1,0%
9	Reposición de alcantarillado carrera 5 entre calles 6 y 7	\$ 58.632.751	\$ 16.938.482	\$ 44.555.565	\$ (723.819)	\$ 60.770.227	103,6%	-1,2%
10	Cambio red de acueducto carrera 6A entre calles 1 y 2	\$ 29.816.840	\$ 20.356.544	\$ 3.069.209	\$ (305.517)	\$ 23.120.235	77,5%	-1,3%
11	Cambio red de acueducto calle 8 entre carreras 5 y 6	\$ 23.130.481	\$ 667.939	\$ 877.416	\$ 23.340.195	\$ 24.885.550	107,6%	93,8%
12	Cambio red de acueducto carrera 7 entre calles 3 y 4	\$ 15.540.460	\$ 5.611.097	\$ 987.755	\$ (92.622)	\$ 6.506.231	41,9%	-1,4%
13	Cambio red de acueducto carrera 4 entre calles 3 y 4	\$ 15.946.560	\$ 8.228.544	\$ 3.173.102	\$ (671.435)	\$ 10.730.212	67,3%	-6,3%
14	Rehabilitación conducción el Uvito diferentes sectores	\$ 347.103.377	\$ 232.508.834	\$ 234.237.785	\$ 42.797.427	\$ 509.544.042	146,8%	8,4%
<b>COSTO TOTAL</b>		\$ 821.365.151	\$ 464.088.951	\$ 414.213.494	\$ 112.025.153	\$ 990.277.598	98,6%	11,1%

*Handwritten signature/initials*

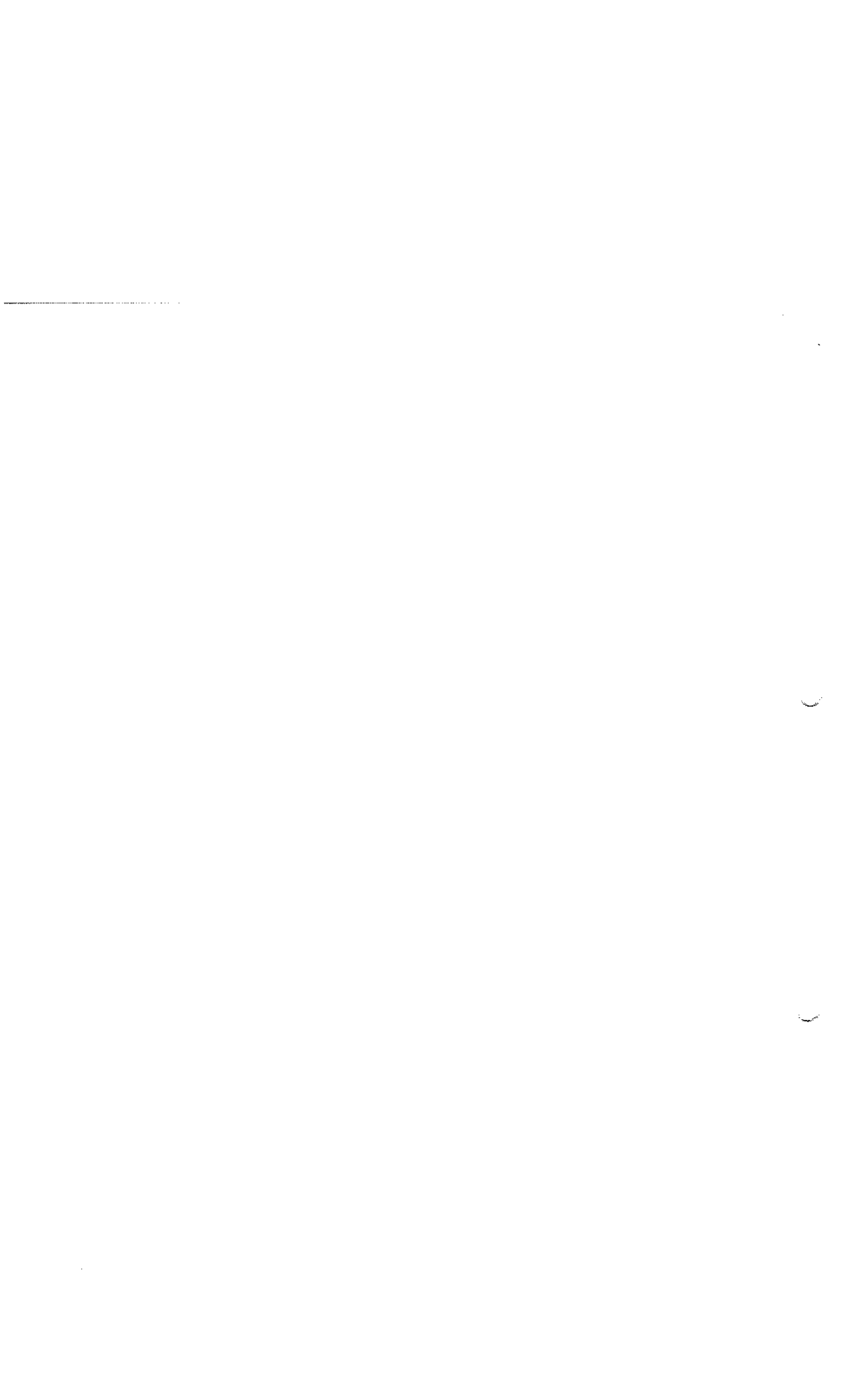

EMPOCALDAS S.A. E.S.P.  
EMPRESA DE OBRAS SANITARIAS DE CALDAS  
SECCIONAL SALAMINA - CALDAS



CONTRATO No: 0192 DE AGOSTO 14 DE 2019.	ACTA No.: 3 Y FINAL	FECHA CORTE: FEBRERO 25 DE 2020
OBJETO DEL CONTRATO: REPOSICION DE REDES DE ACUEDUCTO Y	FECHA INICIACION: SEPTIEMBRE 9 DE 2019	FECHA VENCIMIENTO: FEBRERO 28 DE 2020
MUNICIPIO: SALAMINA, CALDAS.	VALOR CONTRATO: \$821.365.151,00	VALOR CONTRATO + ADICION:
REPRESENTANTE LEGAL: JAVIER DE JESUS GARCIA PAREJA	SUPERVISION: ABEL ROJAS RUBIANO	\$ 1.004.799.513
CONTRATISTA: JAVIER DE JESUS GARCIA PAREJA		FECHA: MARZO 3 DE 2020

COSTO DIRECTO	608.644.054	83.012.340
ADMINISTRACION %	145.074.573	19.922.962
IMPREVISTOS %	30.432.203	4.150.617
UTILIDADES %	30.432.203	4.150.617
SUMA ANTES IVA	815.583.032	111.236.536
I. V. A. %	5.782.119	788.617
<b>VALOR TOTAL OBRA</b>	<b>821.365.151</b>	<b>112.025.153</b>
<b>TOTAL A PAGAR AL CONTRATISTA</b>		<b>\$ 112.025.153</b>

**RESUMEN TOTAL DEL CONTRATO:**

VALOR TOTAL CONTRATO	\$ 821.365.151
Valor Adición No. 01	\$ 183.434.362
VALOR ACTA No. 01 PARCIAL (Fecha: de 2019)	
VALOR ACTA No. 02 PARCIAL (Fecha: de 2019)	
VALOR ACTA No. 03 Y FINAL (Fecha: Marzo 03 de 2019)	

**SUMA**

Saldo del Contrato	\$ 990.277.598
	\$ 14.521.915
<b>SUMAS IGUALES</b>	<b>\$ 1.004.799.513</b>

JAVIER DE JESUS GARCIA PAREJA  
Contratista

*Abel Rojas Rubiano*

Nombre: ABEL ROJAS RUBIANO  
INGENIERO ZONA NORTE.  
EMPOCALDAS S.A. E.S.P.

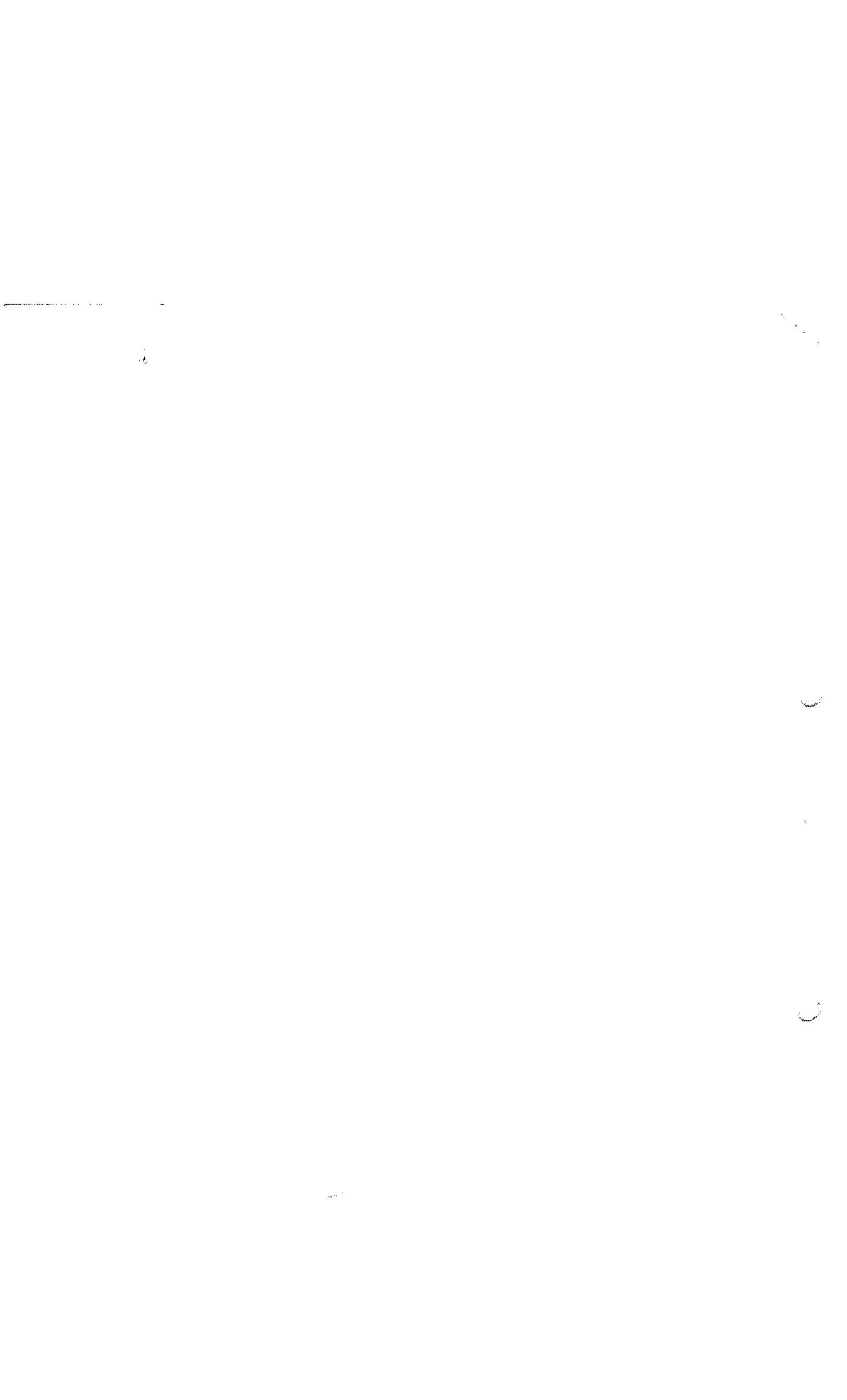







CONTRATO No: 0192 DE AGOSTO 14 DE 2019.  
DE SALAMINA  
MUNICIPIO: SALAMINA, CALDAS.  
REPRESENTANTE LEGAL: JAVIER DE JESÚS GARCÍA PAREJA  
CONTRATISTA: JAVIER DE JESÚS GARCÍA PAREJA

ACTA N° 3 FINAL  
FECHA INICIACIÓN: SEPTIEMBRE 9 DE 2019  
VALOR CONTRATO: \$ 821.365.151,00  
VALOR OBRA No.1: \$ 68.104.912,00  
SUPERVISIÓN: ABEL ROJAS RUBIANO

FECHA CORTE: FEBRERO 25 DE 2020  
FECHA VENCIMIENTO: FEBRERO 28 DE 2020  
VALOR CONTRATO + ADICIÓN: \$ 1.004.799.513  
FECHA: MARZO 03 DE 2020

REPOSICIÓN DE ALCANTARILLADO CARRERA 9 ENTRE CALLES 8 Y 9 EN EL MUNICIPIO DE SALAMINA CALDAS

<b>COSTO DIRECTO</b>		50.466.774	57.295.535	379.421	57.674.957
ADMINISTRACION	%	12.112.026	13.750.928	91.061	13.841.990
IMPREVISTOS	%	2.523.339	2.864.777	18.971	2.883.748
UTILIDADES	%	2.523.339	2.864.777	18.971	2.883.748
SUMA ANTES IVA		67.625.478	76.776.017	508.424	77.284.443
I. V. A.	%	478.434	544307,5861	3.605	547.912
<b>VALOR TOTAL OBRA</b>		<b>68.104.912</b>	<b>77.320.325</b>	<b>512.029</b>	<b>77.832.355</b>
<b>TOTAL A PAGAR AL CONTRATISTA</b>				<b>\$ 512.029</b>	<b>\$ 512.029</b>

RESUMEN TOTAL DEL CONTRATO:

VALOR TOTAL CONTRATO  
Valor Adición No. 01  
VALOR ACTA No. 01 PARCIAL (Fecha: de 2019)  
VALOR ACTA No. 02 PARCIAL (Fecha: de 2019)  
VALOR ACTA No. 03 PARCIAL (Fecha: de 2019)  
VALOR ACTA CUMPLIMIENTO (Fecha: de 2019)

\$	68.104.912,0
\$	1.213.061,0
\$	76.107.263
\$	512.029
\$	-
\$	77.832.353
\$	(9.727.441)
\$	68.104.912,0

0,75%

SUMA  
Saldo del Contrato

SUMAS IGUALES

\$	68.104.912,0
\$	68.104.912,0

JAVIER DE JESÚS GARCÍA PAREJA  
Contratista

ABEL ROJAS RUBIANO  
INGENIERO ZONA NORTE.  
EMPOCALDAS S.A. E.S.P.



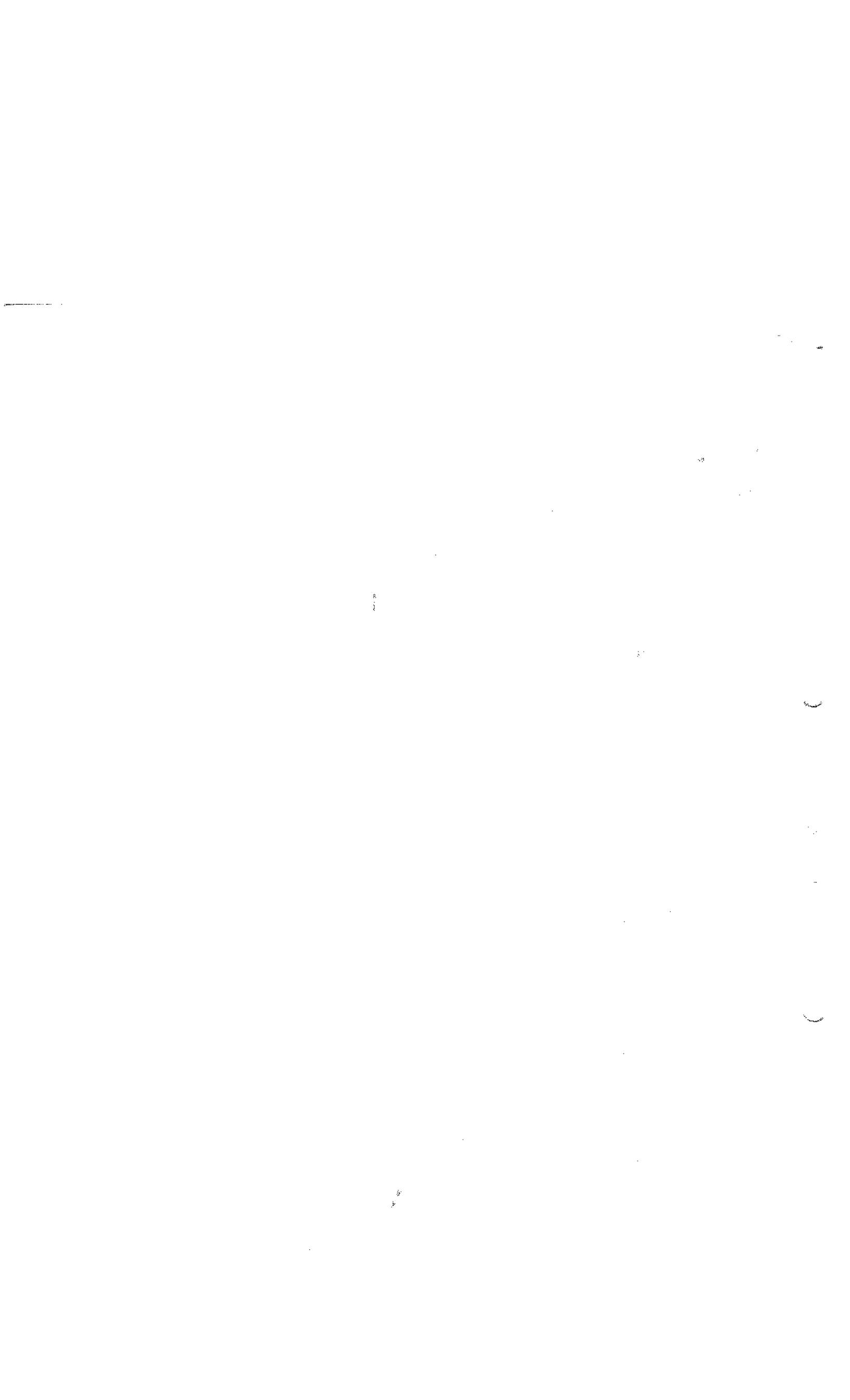

CONTRATO No. 0192 DE 2019	PRE-ACTA : 3
CONTRATISTA: JAVIER DE JESÚS GARCÍA PAREJA	FECHA INICIACIÓN: 9-sep
INTERVENTORIA: ABEL ROJAS RUBIANO	FECHA TERMINACIÓN: 28-feb
OBJETO DEL CONTRATO: REPOSICIÓN DE ALCANTARILLADO CARRERA 9 ENTRE CALLES 8 Y 9 EN EL MUNICIPIO DE SALAMINA CALDAS	

ITEMS	DESCRIPCIÓN	UNIDAD	CANTIDAD ANTERIOR	CANTIDAD ACTUAL	CANTIDAD ACUMULADA
2	Localización y replanteo (Incluye plano record)	ML	0,00	94,20	94,20

FECHA		ABSCISA		DIMENSIONES			VOLUMEN	LONGITUD	TOTAL	OBSERVACIONES (ACTIVIDAD A LA QUE CORRESPONDA)
Día	Mes	Inicial	Final	Largo	Ancho	Alto	M3	ML	ACUMULADO	
29	10			44,00				44,00	44,00	entre cámara 1 y 2
				50,20				50,20	94,20	entre cámara 2 y 3
CANTIDAD DE PAGO										94,20

ITEMS	DESCRIPCIÓN	UNIDAD	CANTIDAD ANTERIOR	CANTIDAD ACTUAL	CANTIDAD ACUMULADA
4	Cerramiento con tela verde y soportes de guadua cada 2 metros	ML	0,00	206,40	206,40

FECHA		ABSCISA		DIMENSIONES			VOLUMEN	LONGITUD	TOTAL	OBSERVACIONES (ACTIVIDAD A LA QUE CORRESPONDA)
Día	Mes	Inicial	Final	Largo	Ancho	lados	M3	ML	ACUMULADO	
				98,20		2		196,40	196,40	Longitud red
				5,00		2		10,00	206,40	Extremos
CANTIDAD DE PAGO										206,40

ITEMS	DESCRIPCIÓN	UNIDAD	CANTIDAD ANTERIOR	CANTIDAD ACTUAL	CANTIDAD ACUMULADA
5	Señal preventiva y reglamentaria	UND	0,00	3,00	3,00

FECHA		ABSCISA		DIMENSIONES			VOLUMEN	CANTIDAD	TOTAL	OBSERVACIONES (ACTIVIDAD A LA QUE CORRESPONDA)
Día	Mes	Inicial	Final	Largo	Ancho	Alto	M3	UND	ACUMULADO	
								2,00	2,00	intersección con calle 8
								1,00	3,00	intersección con calle 9
CANTIDAD DE PAGO										3,00

ITEMS	DESCRIPCIÓN	UNIDAD	CANTIDAD ANTERIOR	CANTIDAD ACTUAL	CANTIDAD ACUMULADA
7	Corte con disco abrasivo	ML	0,00	270,06	270,06

FECHA		ABSCISA		DIMENSIONES			CANTIDAD	LONGITUD	TOTAL	OBSERVACIONES (ACTIVIDAD A LA QUE CORRESPONDA)
Día	Mes	Inicial	Final	Largo	Ancho	lados	UN	ML	ACUMULADO	
29	10			42,40				42,40	42,40	entre cámara 1 y 2
				48,60				48,60	91,00	entre cámara 2 y 3
				1,50		4		6,00	97,00	Corte losa cámara
				4,84				4,84	101,84	Adicional rotura pavimento
				9,42				9,42	111,26	Adicional rotura pavimento
				0,50			12	6,00	117,26	vertices de domiciliarias
				4,50		2	8	72	189,26	cortes para domiciliarias
				5,30		2	4	42,4	231,66	cortes para domiciliarias
				0,80	0,80	4	12	38,4	270,06	Cortes anden para cajas domiciliarias
CANTIDAD DE PAGO										270,06

1

APK



ITEMS	DESCRIPCIÓN	UNIDAD	CANTIDAD ANTERIOR	CANTIDAD ACTUAL	CANTIDAD ACUMULADA
8	Demolición de estructuras en concreto hidráulico Incluye andenes, gradería y cañuelas	M3	0,00	33,31	33,31

FECHA		ABSCISA		DIMENSIONES			VOLUMEN	CANTIDAD	TOTAL	OBSERVACIONES (ACTIVIDAD A LA QUE CORRESPONDA)
Día	Mes	Inicial	Final	Largo	Ancho	Alto	M3	N	ACUMULADO	
				42,40	0,75	0,20	6,36	42,40	6,36	entre cámara 1 y 2
				48,60	0,75	0,20	7,29	48,60	13,65	entre cámar 2 y 3
				1,50	1,50	0,20	0,45	0,30	14,10	Corte losa camara
							0,00		14,10	Domiciliarias
				2,30	0,67	0,20	0,31		14,41	Casa amarilla
				0,44	0,92	0,20	0,08		14,49	Casa amarilla
				2,50	0,75	0,20	0,37		14,86	No. 6-82
				0,41	1,09	0,20	0,09		14,95	No. 6-82
				0,10		0,20	0,02		14,97	No. 6-82
				3,30	0,78	0,20	0,51		15,48	Casa Nueva
				0,40	1,19	0,20	0,09		15,58	Casa Nueva
				2,70	0,68	0,20	0,37		15,94	8-56
				0,45	0,68	0,20	0,06		16,01	8-56
				3,00	0,85	0,20	0,51		16,52	8-38
				0,42	1,33	0,20	0,11		16,63	8-38
				0,13	1,07	0,20	0,03		16,66	8-59
				0,40	0,98	0,20	0,08		16,73	8-59
				0,35	1,17	0,20	0,08		16,81	8-59
					4,65	0,20	0,00		16,81	8-59
				2,84	0,68	0,20	0,39		17,20	8-64
				2,70	2,41	0,20	1,30		18,50	8-50
				0,53	3,19	0,20	0,34		18,84	8-50
				2,80	0,77	0,20	0,43		19,27	8-40
				0,43	1,17	0,20	0,10		19,37	8-40
				3,6	0,675	0,20	0,49		19,86	8-38
				1,00	1,33	0,20	0,27		20,12	8-38
				3,10	0,67	0,20	0,42		20,54	8-26
				1,60	0,60	0,20	0,19		20,73	8-84
				0,30	0,82	0,20	0,05		20,78	8-84
				0,80	6,35	0,20	1,02		21,79	Figura paralelo a la fanja principal
				0,80	0,80	0,10	0,77	12,00	22,56	Cajas de Inspeccion
				91,00	0,80	0,40	29,12		51,68	concreto de empotramiento tubería vieja
				4,40	0,20	1,00	0,88		52,56	CAMARA INTERMEDIA paredes
				2,01		0,30	0,60		53,16	CAMARA INTERMEDIA PISO
									53,16	
CANTIDAD DE PAGO										53,16

ITEMS	DESCRIPCIÓN	UNIDAD	CANTIDAD ANTERIOR	CANTIDAD ACTUAL	CANTIDAD ACUMULADA
10	En material común de 0 a 2m	M3	0,00	159,85	159,85

FECHA		ABSCISA		DIMENSIONES			VOLUMEN	CANTIDAD	TOTAL	OBSERVACIONES (ACTIVIDAD A LA QUE CORRESPONDA)
Día	Mes	Inicial	Final	Largo	Ancho	Alto	M3	UND	ACUMULADO	
				42,40	0,75	1,30	41,34	42,40	41,34	entre cámara 1 y 2
				48,60	0,75	1,10	40,10	48,60	81,44	entre cámar 2 y 3
				0,80	0,80	1,00	7,68	12,00	89,12	para cajas de inspección
				3,70	0,60	1,20	2,66		91,78	domiciliaria casa 8-79
				4,20	0,60	1,20	3,02		94,80	domiciliaria casa 8-82
				5,60	0,60	1,20	4,03		98,84	domiciliaria casa 8-66
				4,90	0,60	1,20	3,53		102,36	domiciliaria casa 8-56
				5,60	0,60	1,20	4,03		106,40	domiciliaria casa 8-38
				5,10	0,60	1,20	3,67		110,07	domiciliaria casa 8-59
				5,60	0,60	1,20	4,03		114,10	domiciliaria casa 8-50
				4,50	0,60	1,20	3,24		117,34	domiciliaria casa 8-46
				4,80	0,60	1,20	3,46		120,80	domiciliaria casa 8-40
				5,90	0,60	1,20	4,25		125,04	domiciliaria casa 8-36
				4,70	0,60	1,20	3,38		128,43	domiciliaria casa 8-26

*Handwritten signature/initials in blue ink.*



				4,60	0,80	1,20	3,31		131,74	domiciliaria casa 8-84
				0,78	0,80	1,20	0,75		132,49	Para buscar tubería acueducto Daño
				3,00	0,80	1,70	8,16	2,00	140,65	20 DE JULIO
				6,00	0,80	2,00	19,20	2,00	159,85	21 DE JULIO
CANTIDAD DE PAGO										159,85

ITEMS	DESCRIPCIÓN	UNIDAD	CANTIDAD ANTERIOR	CANTIDAD ACTUAL	CANTIDAD ACUMULADA
11	En material común de 2,1 a 4m	M3	0,00	1,92	1,92

FECHA		ABSCISA		DIMENSIONES			VOLUMEN	CANTIDAD	TOTAL	OBSERVACIONES (ACTIVIDAD A LA QUE CORRESPONDA)	
Día	Mes	Inicial	Final	Largo	Ancho	Alto	M3	UND	ACUMULADO		
				6,00	0,80	0,20		1,92	2,00	1,92	20 DE JULIO
CANTIDAD DE PAGO										1,92	

ITEMS	DESCRIPCIÓN	UNIDAD	CANTIDAD ANTERIOR	CANTIDAD ACTUAL	CANTIDAD ACUMULADA
12	Entubado horizontal Tipo I	ML	0,00	73,00	73,00

FECHA		ABSCISA		DIMENSIONES			VOLUMEN	LONGITUD	TOTAL	OBSERVACIONES (ACTIVIDAD A LA QUE CORRESPONDA)
Día	Mes	Inicial	Final	Largo	Ancho	Alto	M3	ML	ACUMULADO	
				30,00				30,00	30,00	Tramo entre Cámara calle B a S
				40,00				40,00	40,00	aproximación a cámara en calle B
				3,00				3,00	43,00	20 DE JULIO
CANTIDAD DE PAGO										73,00

ITEMS	DESCRIPCIÓN	UNIDAD	CANTIDAD ANTERIOR	CANTIDAD ACTUAL	CANTIDAD ACUMULADA
13	Retiro de material sobrante en vehículo automotor	M3	0,00	120,14	120,14

FECHA		ABSCISA		DIMENSIONES			VOLUMEN	CANTIDAD	TOTAL	OBSERVACIONES (ACTIVIDAD A LA QUE CORRESPONDA)
Día	Mes	Inicial	Final	Largo	Ancho	Alto	M3	UND	ACUMULADO	
							85,06		85,06	demoliciones por 1.6
				91,00	0,80	0,30	21,84		106,90	zanja para tubería 12" (sustituido por arena y sub-base)
				0,80	0,80	0,80	6,14	12,00	113,04	para cajas de inspección
				3,70	0,60	0,20	0,44		113,48	domiciliaria casa 8-79
				4,20	0,60	0,20	0,50		113,99	domiciliaria casa 8-82
				5,60	0,60	0,20	0,67		114,66	domiciliaria casa 8-66
				4,90	0,60	0,20	0,59		115,25	domiciliaria casa 8-56
				5,80	0,60	0,20	0,67		115,92	domiciliaria casa 8-38
				5,10	0,60	0,20	0,61		116,53	domiciliaria casa 8-59
				5,60	0,60	0,20	0,67		117,20	domiciliaria casa 8-50
				4,50	0,60	0,20	0,54		117,74	domiciliaria casa 8-48
				4,80	0,60	0,20	0,58		118,32	domiciliaria casa 8-40
				5,90	0,60	0,20	0,71		119,03	domiciliaria casa 8-36
				4,70	0,60	0,20	0,56		119,59	domiciliaria casa 8-26
				4,60	0,60	0,20	0,55		120,14	domiciliaria casa 8-84
CANTIDAD DE PAGO										120,14

ITEMS	DESCRIPCIÓN	UNIDAD	CANTIDAD ANTERIOR	CANTIDAD ACTUAL	CANTIDAD ACUMULADA
15	Instalación e tubería PVC corrugada de 12"	ML	0,00	100,80	100,80

FECHA		ABSCISA		DIMENSIONES			VOLUMEN	LONGITUD	TOTAL	OBSERVACIONES (ACTIVIDAD A LA QUE CORRESPONDA)
Día	Mes	Inicial	Final	Largo	Ancho	Alto	M3	ML	ACUMULADO	
				42,80				42,80	42,80	Cámara 1 a Intermedia
				49,00				49,00	91,80	Cámara Intermedia a la novena
				9,00				9,00	100,80	20 DE JULIO
CANTIDAD DE PAGO										100,80

MBP



ITEMS	DESCRIPCIÓN	UNIDAD	CANTIDAD ANTERIOR	CANTIDAD ACTUAL	CANTIDAD ACUMULADA
16	Cámara de caída D=1,2, H=3,04, espesor de pared e=0,20 con cojín de piedra pegada e=40cm y boquilla	ML	0,00	0,90	0,90

FECHA		ABSCISA		DIMENSIONES			VOLUMEN	LONGITUD	TOTAL	OBSERVACIONES (ACTIVIDAD A LA QUE CORRESPONDA)
Día	Mes	Inicial	Final	Largo	Ancho	Alto	M3	ML	ACUMULADO	
						0,90		0,90	0,90	Camara Intermedia o número 2
									CANTIDAD DE PAGO	0,90

ITEMS	DESCRIPCIÓN	UNIDAD	CANTIDAD ANTERIOR	CANTIDAD ACTUAL	CANTIDAD ACUMULADA
17	Suministro e instalación de tapa con aro pozo de inspección en HD-D=0,60cm para 12 toneladas	UN	0,00	0,00	0,00

FECHA		ABSCISA		DIMENSIONES			VOLUMEN	CANTIDAD	TOTAL	OBSERVACIONES (ACTIVIDAD A LA QUE CORRESPONDA)
Día	Mes	Inicial	Final	Largo	Ancho	Alto	M3	UN	ACUMULADO	
								0,00	1,00	Camara Intermedia o número 2
									CANTIDAD DE PAGO	0,00

ITEMS	DESCRIPCIÓN	UNIDAD	CANTIDAD ANTERIOR	CANTIDAD ACTUAL	CANTIDAD ACUMULADA
18	Bases y Cañuelas	UN	0,00	1,00	1,00

FECHA		ABSCISA		DIMENSIONES			VOLUMEN	CANTIDAD	TOTAL	OBSERVACIONES (ACTIVIDAD A LA QUE CORRESPONDA)
Día	Mes	Inicial	Final	Largo	Ancho	Alto	M3	UN	ACUMULADO	
								1,00	1,00	camara Intermedia
									CANTIDAD DE PAGO	1,00

ITEMS	DESCRIPCIÓN	UNIDAD	CANTIDAD ANTERIOR	CANTIDAD ACTUAL	CANTIDAD ACUMULADA
19	Instalación de tubería PVC corrugada de 6" para domiciliarias	ML	0,00	65,20	65,20

FECHA		ABSCISA		DIMENSIONES			VOLUMEN	LONGITUD	TOTAL	OBSERVACIONES (ACTIVIDAD A LA QUE CORRESPONDA)
Día	Mes	Inicial	Final	Largo	Ancho	Alto	M3	ML	ACUMULADO	
				4,20				4,20	4,20	domiciliaria casa 8-79
				4,70				4,70	8,90	domiciliaria casa 8-82
				5,10				5,10	15,00	domiciliaria casa 8-86
				5,40				5,40	20,40	domiciliaria casa 8-86
				5,10				5,10	26,50	domiciliaria casa 8-38
				5,60				5,60	32,10	domiciliaria casa 8-59
				6,20				6,10	38,20	domiciliaria casa 8-50
				5,00				5,00	43,20	domiciliaria casa 8-46
				5,30				5,30	48,50	domiciliaria casa 8-40
				6,20				6,40	54,90	domiciliaria casa 8-36
				5,20				5,20	60,10	domiciliaria casa 8-26
				5,10				5,10	65,20	domiciliaria casa 8-34
									CANTIDAD DE PAGO	65,20

APR











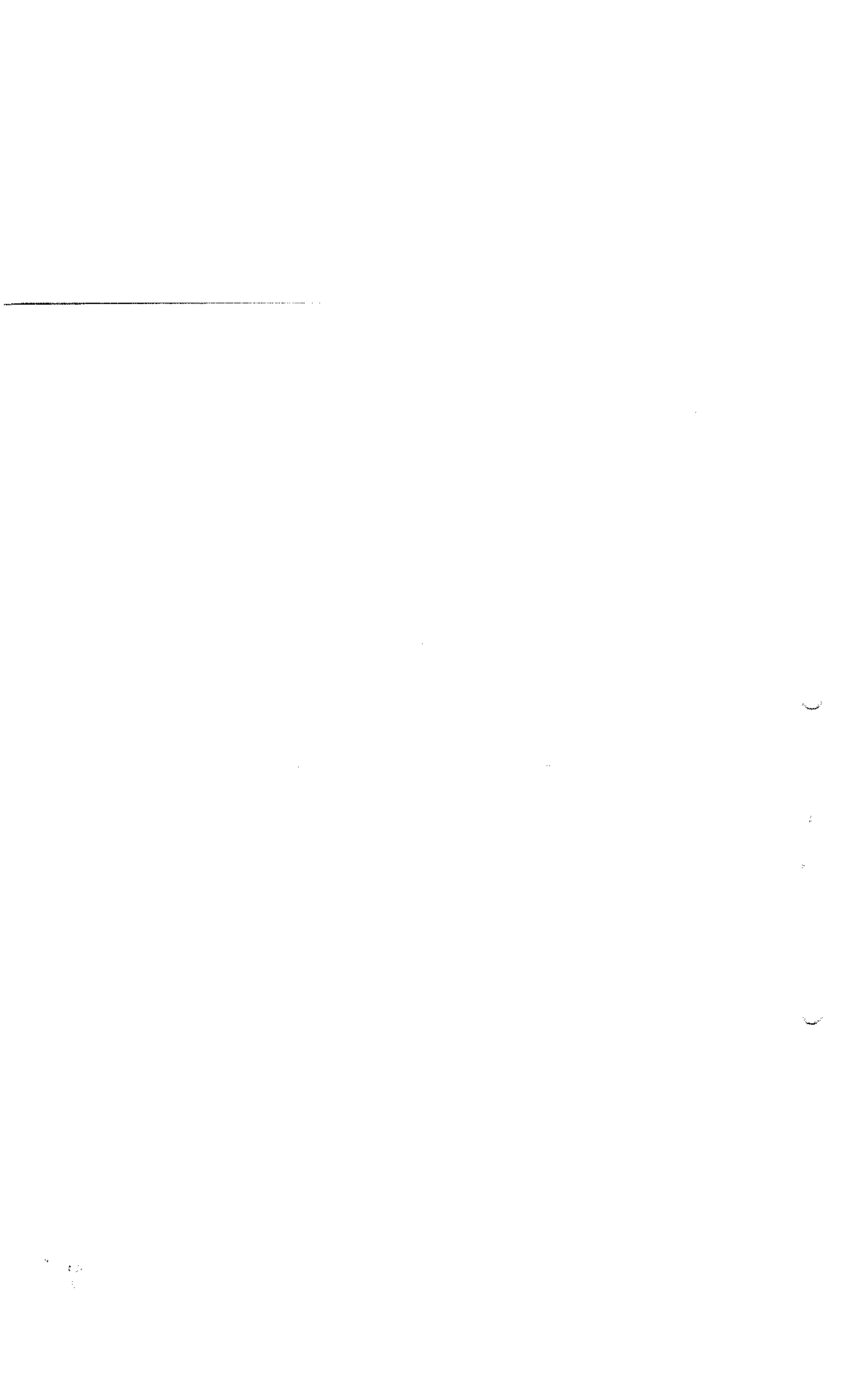





ITEMS	DESCRIPCIÓN	UNIDAD	CANTIDAD ANTERIOR	CANTIDAD ACTUAL	CANTIDAD ACUMULADA
47	Sobre acarreo a mas de 8 km - Uvito	M3/KM	0,00	3696,00	3696,00

FECHA		ABSCISA		DIMENSIONES			VOLUMEN	CANTIDAD	TOTAL	OBSERVACIONES (ACTIVIDAD A LA QUE CORRESPONDA)
Día	Mes	Inicial	Final	Largo	Dist (Km)	Alto	M3	M3/KM	ACUMULADO	
					66,00		32,00	2112,00	2112,00	Sub base desde planta Grodco a Salamina (4 volquetas)
					66,00		24,00	1584,00	3696,00	MIXTO desde planta Grodco a Salamina
									CANTIDAD DE PAGO	3696,00

ITEMS	DESCRIPCIÓN	UNIDAD	CANTIDAD ANTERIOR	CANTIDAD ACTUAL	CANTIDAD ACUMULADA
NP-39	Suministro e Instalacion de tapa HF D=0,60 m	UND	0,00	1,00	1,00

FECHA		ABSCISA		DIMENSIONES			VOLUMEN	CANTIDAD	TOTAL	OBSERVACIONES (ACTIVIDAD A LA QUE CORRESPONDA)
Día	Mes	Inicial	Final	Largo	Cantidad	Alto	M3	UNID	ACUMULADO	
					1,00		0,00	1,00	1,00	tapa HF Cámaras
							0,00	0,00	1,00	
									CANTIDAD DE PAGO	1,00

APR



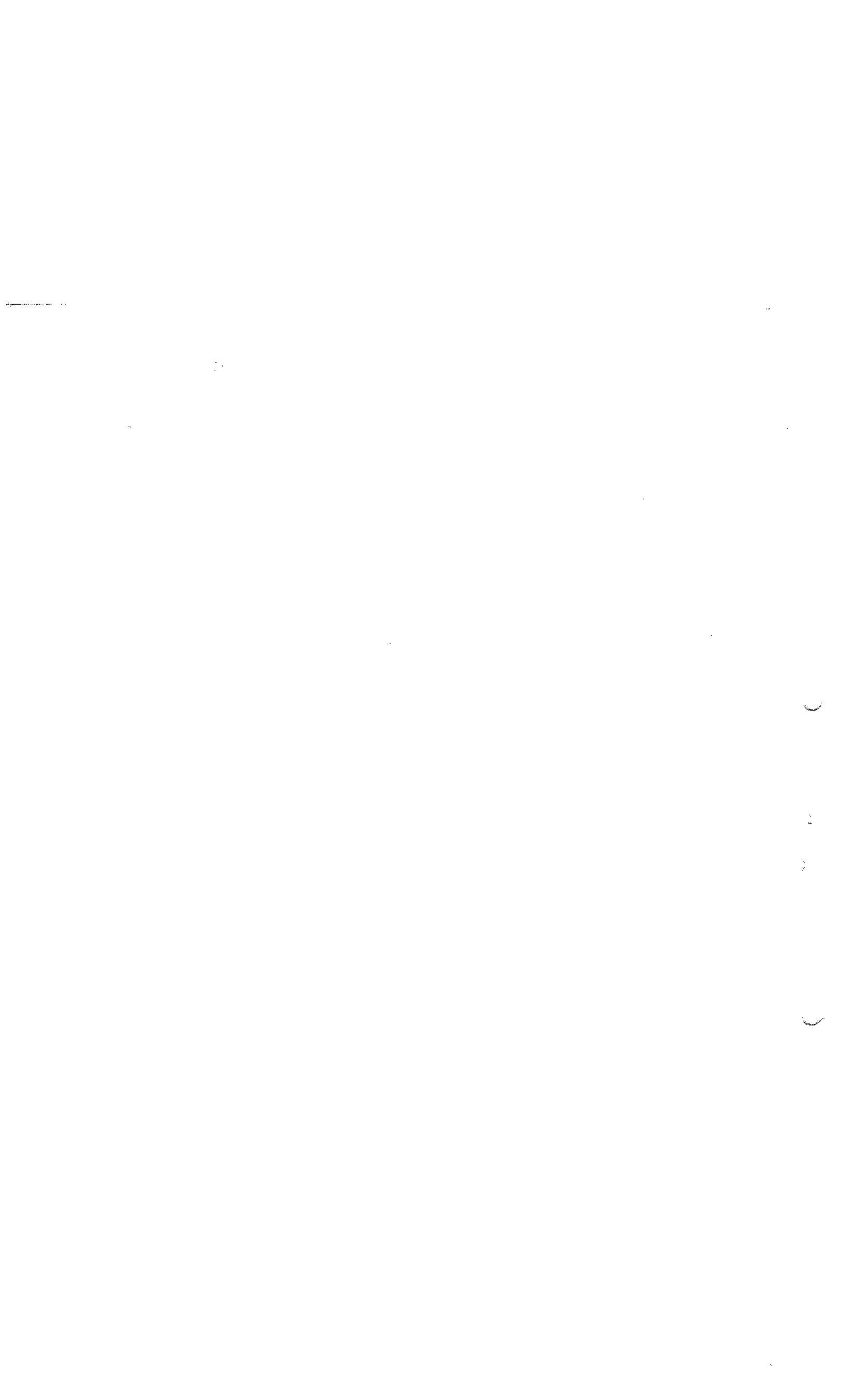



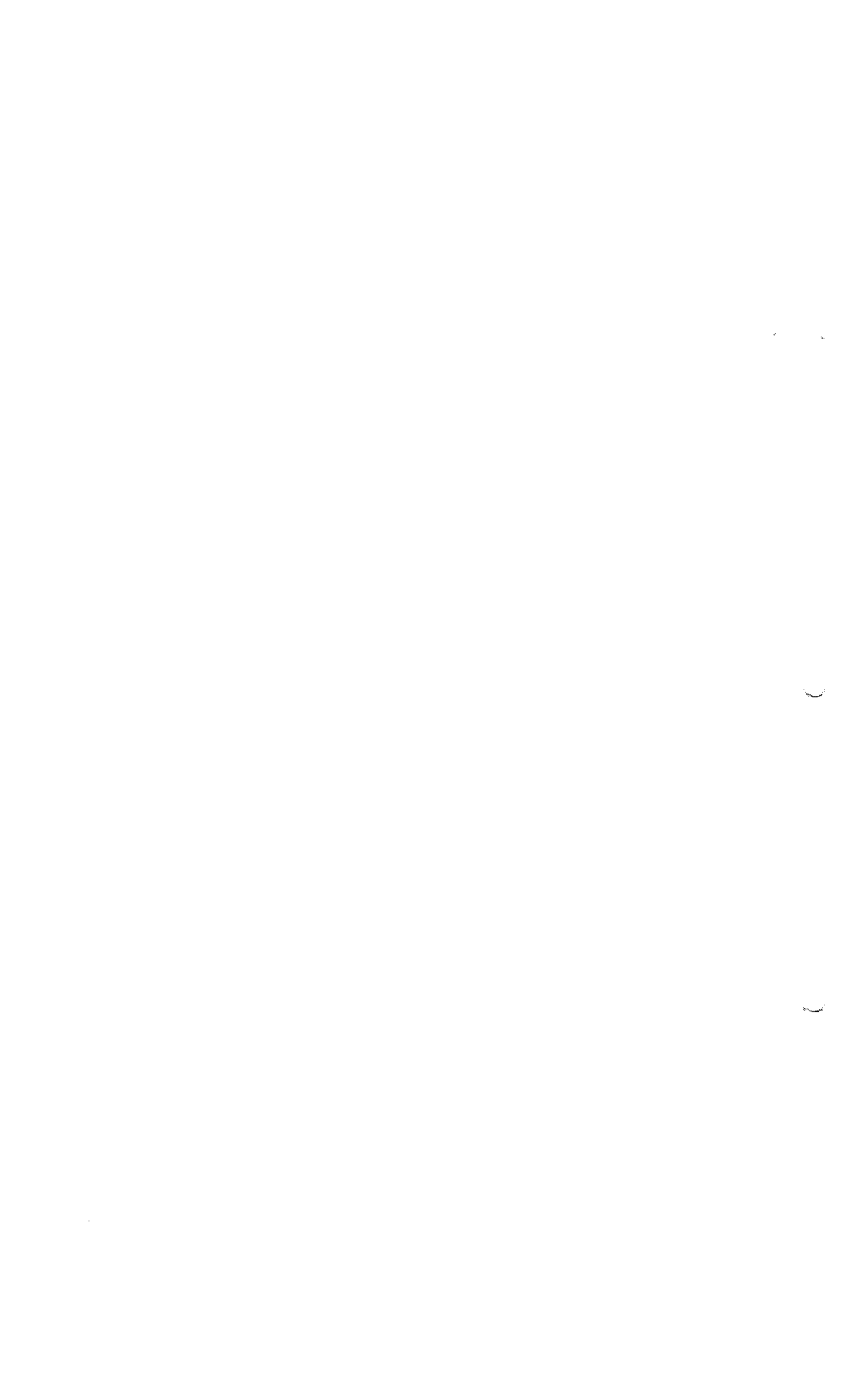

**EMPOCALDAS S.A. E.SP.**  
EMPRESA DE OBRAS SANITARIAS DE CALDAS  
SECCIONAL SALAMINA - CALDAS



CONTRATO No: 0192 DE AGOSTO 14 DE 2019.	ACTA N° 3 FINAL	FECHA CORTE: FEBRERO 25 DE 2020
SALAMINA	FECHA INICIACIÓN: SEPTIEMBRE 9 DE 2019	FECHA VENCIMIENTO: FEBRERO 28 DE 2020
MUNICIPIO: SALAMINA, CALDAS.	VALOR CONTRATO: \$ 821.365.451,00	VALOR CONTRATO + ADICIÓN: \$ 1.004.799.513
REPRESENTANTE LEGAL: JAVIER DE JESÚS GARCÍA PAREJA	VALOR OBRA No.1: \$ 19.316.592,00	
CONTRATISTA: JAVIER DE JESÚS GARCÍA PAREJA	SUPERVISIÓN: ABEL ROJAS RUBIANO	FECHA: MARZO 03 DE 2020

**REPOSICIÓN DE ALCANTARILLADO VIA MATADERO EN EL MUNICIPIO DE SALAMINA CALDAS**

<b>COSTO DIRECTO</b>		14.313.888	13.702.170	391.611	14.093.781
ADMINISTRACION %		3.435.333	3.288.521	93.987	3.382.507
IMPREVISTOS %	24	715.694	685.108	19.581	704.689
UTILIDADES %	5	715.694	685.108	19.581	704.689
SUMA ANTES IVA		19.180.610	18.360.907	524.759	18.885.666
I. V. A.	19	135.982	130.171	3.720	133.891
<b>VALOR TOTAL OBRA</b>		<b>19.316.592</b>	<b>18.491.078</b>	<b>528.479</b>	<b>19.019.557</b>
<b>TOTAL A PAGAR AL CONTRATISTA</b>				<b>\$ 528.479</b>	<b>\$ 528.479</b>

2,74%

**RESUMEN TOTAL DEL CONTRATO:**

VALOR TOTAL CONTRATO	\$ 19.316.592,0
Valor Adición No. 01	
VALOR ACTA No. 01 PARCIAL (Fecha: de 2019)	\$ 18.491.078
VALOR ACTA No. 02 PARCIAL (Fecha: de 2019)	\$ -
VALOR ACTA No. 03 PARCIAL (Fecha: de 2019)	\$ 528.479
VALOR ACTA CUMPLIMIENTO (Fecha: de 2019)	\$ -

**SUMA**

Saldo del Contrato

\$ 19.019.557	\$ 19.316.592,0
\$ 297.035	\$ 19.316.592,0
\$ 19.316.592	\$ 19.316.592,0

**SUMAS IGUALES**

*Javier de Jesús García Pareja*  
Contratista

*Abel Rojas Rubiano*  
Nombre: ABEL ROJAS RUBIANO  
INGENIERO ZONA NORTE.  
EMPOCALDAS S.A. E.S.P.



CONTRATO No.	0192 DE 2019	PRE-ACTA	3
CONTRATISTA:	JAVIER DE JESÚS GARCÍA PAREJA	FECHA INICIACIÓN:	9-sep
INTERVENTORIA:	ABEL ROJAS RUBIANO	FECHA TERMINACIÓN:	28-feb
<b>OBJETO DEL CONTRATO:</b> REPOSICIÓN DE ALCANTARILLADO VÍA MATADERO EN EL MUNICIPIO DE SALAMINA CALDAS			

ITEMS	DESCRIPCIÓN	UNIDAD	CANTIDAD ANTERIOR	CANTIDAD ACTUAL	CANTIDAD ACUMULADA
2	Localización y replanteo (Incluye plano record)	ML	0,00	40,34	40,34

FECHA		ABSCISA		DIMENSIONES			VOLUMEN	LONGITUD	TOTAL	OBSERVACIONES (ACTIVIDAD A LA QUE CORRESPONDA)
Día	Mes	Inicial	Final	Largo	Ancho	Alto	M3	ML	ACUMULADO	
2	10			17,31				17,31	17,31	entre cámara de entrega y cámara intermedia
				23,03				23,03	40,34	entre cámara intermedia y cámara de inicio
									CANTIDAD DE PAGO	40,34

ITEMS	DESCRIPCIÓN	UNIDAD	CANTIDAD ANTERIOR	CANTIDAD ACTUAL	CANTIDAD ACUMULADA
3	Cerramiento con tela verde y soportes de guadua cada 2 metros	ML	0,00	80,68	80,68

FECHA		ABSCISA		DIMENSIONES			VOLUMEN	LONGITUD	TOTAL	OBSERVACIONES (ACTIVIDAD A LA QUE CORRESPONDA)
Día	Mes	Inicial	Final	Largo	Ancho	Alto	M3	ML	ACUMULADO	
								40,34	40,34	COSTADO DERECHO
								40,34	80,68	COSTADO IZQUIERDO
									CANTIDAD DE PAGO	80,68

ITEMS	DESCRIPCIÓN	UNIDAD	CANTIDAD ANTERIOR	CANTIDAD ACTUAL	CANTIDAD ACUMULADA
4	Señal preventiva y reglamentaria	UND	0,00	2,00	2,00

FECHA		ABSCISA		DIMENSIONES			VOLUMEN	CANTIDAD	TOTAL	OBSERVACIONES (ACTIVIDAD A LA QUE CORRESPONDA)
Día	Mes	Inicial	Final	Largo	Ancho	Alto	M3	UND	ACUMULADO	
2	10							1,00	1,00	antes de la intersección con la obra (vía al matadero)
								1,00	2,00	después de la intersección con la obra (vía al matadero)
									CANTIDAD DE PAGO	2,00

ITEMS	DESCRIPCIÓN	UNIDAD	CANTIDAD ANTERIOR	CANTIDAD ACTUAL	CANTIDAD ACUMULADA
7	Corte con disco abrasivo	ML	0,00	7,40	7,40

FECHA		ABSCISA		DIMENSIONES			VOLUMEN	LONGITUD	TOTAL	OBSERVACIONES (ACTIVIDAD A LA QUE CORRESPONDA)
Día	Mes	Inicial	Final	Largo	Ancho	Alto	M3	ML	ACUMULADO	
2	10			1,45		2	0,00	2,90	2,90	en la losa de la vía, pará cámara de entrega
				2,25		2		4,50	7,40	
									CANTIDAD DE PAGO	7,40

ITEMS	DESCRIPCIÓN	UNIDAD	CANTIDAD ANTERIOR	CANTIDAD ACTUAL	CANTIDAD ACUMULADA
8	Demolición de estructura en concreto hidráulico, incluye andenes, graderías y cañueñas	M3	0,00	1,26	1,26

FECHA		ABSCISA		DIMENSIONES			VOLUMEN	CANTIDAD	TOTAL	OBSERVACIONES (ACTIVIDAD A LA QUE CORRESPONDA)
Día	Mes	Inicial	Final	Largo	Ancho	Alto	M3	UND	ACUMULADO	
2	10			2,25	1,45	0,20	0,65		0,65	losa concreto vía
				1,00	0,40	0,40	0,16		0,81	viga subterránea
				0,80	0,50	0,20	0,45		1,26	escalera junto a cámara domiciliar
									CANTIDAD DE PAGO	1,26

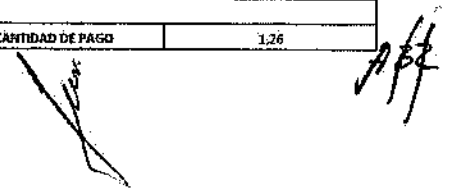

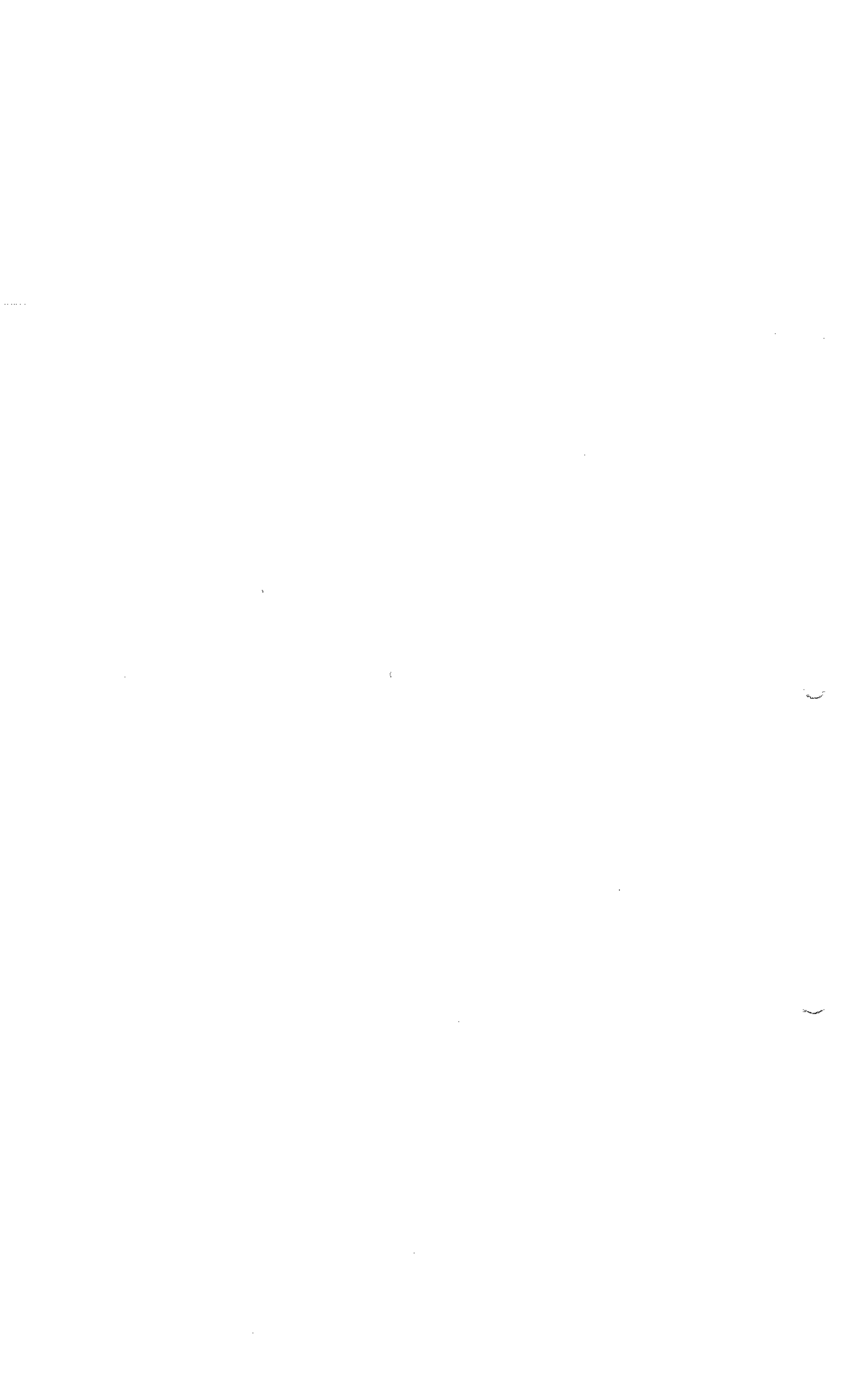

ITEMS	DESCRIPCIÓN	UNIDAD	CANTIDAD ANTERIOR	CANTIDAD ACTUAL	CANTIDAD ACUMULADA
10	Excavaciones en material común 0 a 2 m	M3	0,00	4,80	4,80

FECHA		ABSCISA		DIMENSIONES			VOLUMEN	LONGITUD	TOTAL	OBSERVACIONES (ACTIVIDAD A LA QUE CORRESPONDA)
Día	Mes	Inicial	Final	Largo	Ancho	Alto	M3	ML	ACUMULADO	
2	10			1,60	1,60	2,00	5,12		5,12	Cámara de arranque
				1,60	1,60	1,88	4,8128		9,9328	Cámara intermedias
				1,60	1,60	1,27	3,25		13,18	Cámara descole
				21,43	0,80	2,00	34,29		47,47	Cámara arranque a intermedia
				15,71	0,80	1,68	21,05		68,52	Cámara intermedia al cámara descole
				12,60	0,70	1,70	14,99		83,52	domiciliaria 1
				5,00	0,70	1,50	5,25		88,77	domiciliaria 2
				0,70	0,70	1,10	0,54		89,31	cajas de Inspección domiciliaria 1
				0,70	0,70	1,35	0,66		89,97	cajas de Inspección domiciliaria 2
				2,70	0,85	1,57	3,60		93,57	Apiques para ubicar domiciliarias 2 a la cámara arranque
									CANTIDAD DE PAGO	93,57

ITEMS	DESCRIPCIÓN	UNIDAD	CANTIDAD ANTERIOR	CANTIDAD ACTUAL	CANTIDAD ACUMULADA
11	Ertibado horizontal Tipo I	ML	0,00	30,20	30,20

FECHA		ABSCISA		DIMENSIONES			VOLUMEN	LONGITUD	TOTAL	OBSERVACIONES (ACTIVIDAD A LA QUE CORRESPONDA)
Día	Mes	Inicial	Final	Largo	Ancho	lados	M3	ML	ACUMULADO	
2	10			1,70			6,00	30,20	18,20	6 soportes entibado cada 1,6 m
									20,00	30,20
									CANTIDAD DE PAGO	30,20

ITEMS	DESCRIPCIÓN	UNIDAD	CANTIDAD ANTERIOR	CANTIDAD ACTUAL	CANTIDAD ACUMULADA
12	Retiro de material sobrante en vehículo automotor	M3	0,00	7,93	7,93

FECHA		ABSCISA		DIMENSIONES			VOLUMEN	LONGITUD	TOTAL	OBSERVACIONES (ACTIVIDAD A LA QUE CORRESPONDA)	
Día	Mes	Inicial	Final	Largo	Ancho	Alto	M3	ML	ACUMULADO		
2	10			2,25	1,45	0,20	0,65		0,65	losa concreto via	
				1,00	0,40	0,40	0,16		0,81	viga subteira mesa	
				0,90	0,50	0,20	0,45		1,26	escalera junto a cámara domiciliaria	
									6,67	7,93	Rem 23 arena atraque
									CANTIDAD DE PAGO	7,93	

ITEMS	DESCRIPCIÓN	UNIDAD	CANTIDAD ANTERIOR	CANTIDAD ACTUAL	CANTIDAD ACUMULADA
14	Instalación de tubería PVC corrugada de 12"	ML	0,00	37,94	37,94

FECHA		ABSCISA		DIMENSIONES			VOLUMEN	LONGITUD	TOTAL	OBSERVACIONES (ACTIVIDAD A LA QUE CORRESPONDA)
Día	Mes	Inicial	Final	Largo	Ancho	Alto	M3	ML	ACUMULADO	
2	10			16,11				16,11	16,11	entre cámara de entrega e intermedia
				21,83				21,83	37,94	entre cámara intermedia y de inicio
									CANTIDAD DE PAGO	37,94

ITEMS	DESCRIPCIÓN	UNIDAD	CANTIDAD ANTERIOR	CANTIDAD ACTUAL	CANTIDAD ACUMULADA
15	Cámara de caída D=1,2 m, H>=3,04 m, espesor de pared e=0,20m con colchón de piedra pegada e=40 cm y boquilla	ML	0,00	5,87	5,87

FECHA		ABSCISA		DIMENSIONES			VOLUMEN	LONGITUD	TOTAL	OBSERVACIONES (ACTIVIDAD A LA QUE CORRESPONDA)
Día	Mes	Inicial	Final	Largo	Ancho	Alto	M3	ML	ACUMULADO	
2	10					2,72		2,72	2,72	Cámara de Arranque
						1,88		1,88	4,60	Cámara de caída intermedia
						1,27		1,27	5,87	Cámara de descoles via matadero
									CANTIDAD DE PAGO	5,87

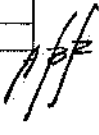

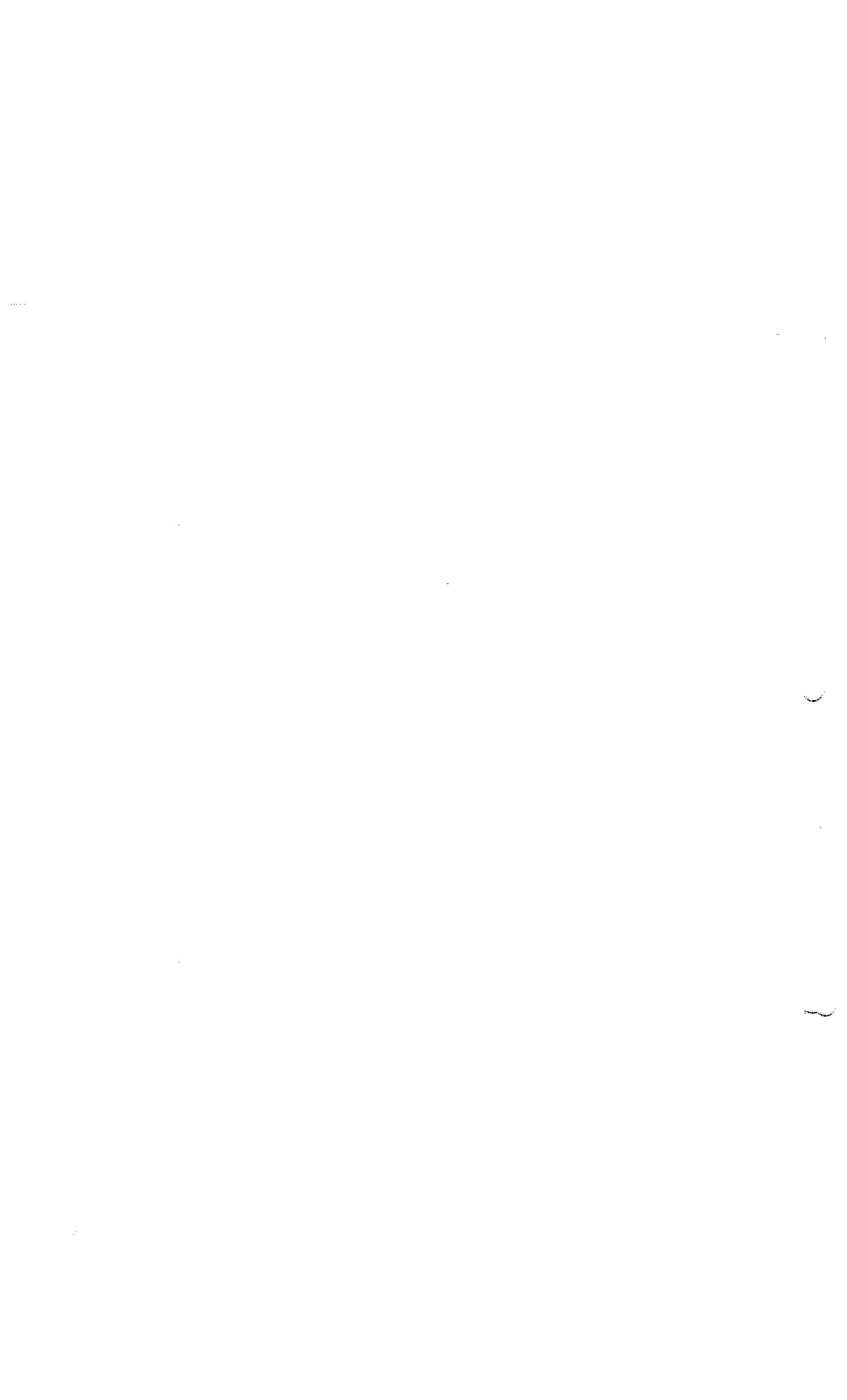

ITEMS	DESCRIPCIÓN	UNIDAD	CANTIDAD ANTERIOR	CANTIDAD ACTUAL	CANTIDAD ACUMULADA
16	Suministro e instalación de tapa con ara pozo de inspección en HD, D=0.60 m tráfico pesado.	UN	0,00	0,00	0,00

FECHA		ABSCISA		DIMENSIONES			VOLUMEN	CANTIDAD	TOTAL	OBSERVACIONES (ACTIVIDAD A LA QUE CORRESPONDA)
Día	Mes	Inicial	Final	Largo	Ancho	Alto	M3	UN	ACUMULADO	
2	10									NO SE INSTALARON
									CANTIDAD DE PAGO	0,00

ITEMS	DESCRIPCIÓN	UNIDAD	CANTIDAD ANTERIOR	CANTIDAD ACTUAL	CANTIDAD ACUMULADA
17	Basés y cañuelas	UN	0,00	3,00	3,00

FECHA		ABSCISA		DIMENSIONES			VOLUMEN	CANTIDAD	TOTAL	OBSERVACIONES (ACTIVIDAD A LA QUE CORRESPONDA)
Día	Mes	Inicial	Final	Largo	Ancho	Alto	M3	UN	ACUMULADO	
2	10							1,00	1,00	para cámara de entrega
								1,00	2,00	para cámara intermedia
								1,00	3,00	para cámara de inicio
									CANTIDAD DE PAGO	3,00

ITEMS	DESCRIPCIÓN	UNIDAD	CANTIDAD ANTERIOR	CANTIDAD ACTUAL	CANTIDAD ACUMULADA
18	Instalación de tubería PVC corrugada de 6" para domiciliares	ML	0,00	17,60	17,60

FECHA		ABSCISA		DIMENSIONES			VOLUMEN	LONGITUD	TOTAL	OBSERVACIONES (ACTIVIDAD A LA QUE CORRESPONDA)
Día	Mes	Inicial	Final	Largo	Ancho	Alto	M3	ML	ACUMULADO	
2	10			12,60				12,60	12,60	domiciliaria 1
				5,00				5,00	17,60	domiciliaria 2
									CANTIDAD DE PAGO	17,60

ITEMS	DESCRIPCIÓN	UNIDAD	CANTIDAD ANTERIOR	CANTIDAD ACTUAL	CANTIDAD ACUMULADA
19	Cajas de inspección de 0,50 x 0,50 x H, Incluye tapa en concreto	UN	0,00	2,00	2,00

FECHA		ABSCISA		DIMENSIONES			VOLUMEN	CANTIDAD	TOTAL	OBSERVACIONES (ACTIVIDAD A LA QUE CORRESPONDA)
Día	Mes	Inicial	Final	Largo	Ancho	Alto	M3	UN	ACUMULADO	
2	10							1,00	1,00	caja domiciliaria 1
								1,00	2,00	caja domiciliaria 2
									CANTIDAD DE PAGO	2,00

ITEMS	DESCRIPCIÓN	UNIDAD	CANTIDAD ANTERIOR	CANTIDAD ACTUAL	CANTIDAD ACUMULADA
20	Instalación de silleas 12"x6"	UN	0,00	1,00	1,00

FECHA		ABSCISA		DIMENSIONES			VOLUMEN	CANTIDAD	TOTAL	OBSERVACIONES (ACTIVIDAD A LA QUE CORRESPONDA)
Día	Mes	Inicial	Final	Largo	Ancho	Alto	M3	UN	ACUMULADO	
2	10							1,00	1,00	para domiciliaria 1
									CANTIDAD DE PAGO	1,00

ITEMS	DESCRIPCIÓN	UNIDAD	CANTIDAD ANTERIOR	CANTIDAD ACTUAL	CANTIDAD ACUMULADA
21	Empalme a cámara	UN	0,00	0,00	0,00

FECHA		ABSCISA		DIMENSIONES			VOLUMEN	CANTIDAD	TOTAL	OBSERVACIONES (ACTIVIDAD A LA QUE CORRESPONDA)
Día	Mes	Inicial	Final	Largo	Ancho	Alto	M3	UN	ACUMULADO	
2	10							0,00	0,00	las 3 cámaras se construyeron nuevas
									CANTIDAD DE PAGO	0,00

*[Handwritten signatures and initials]*









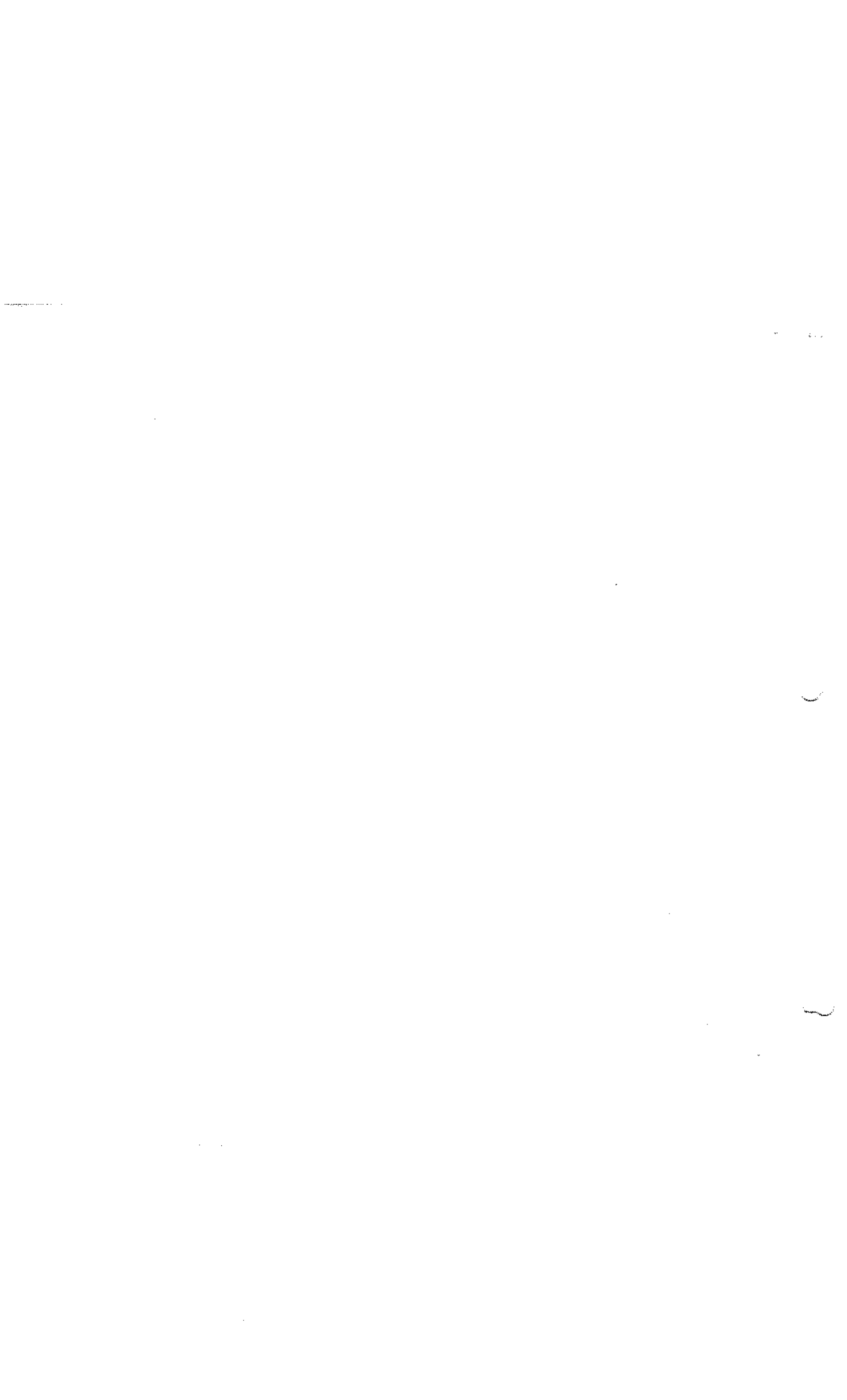





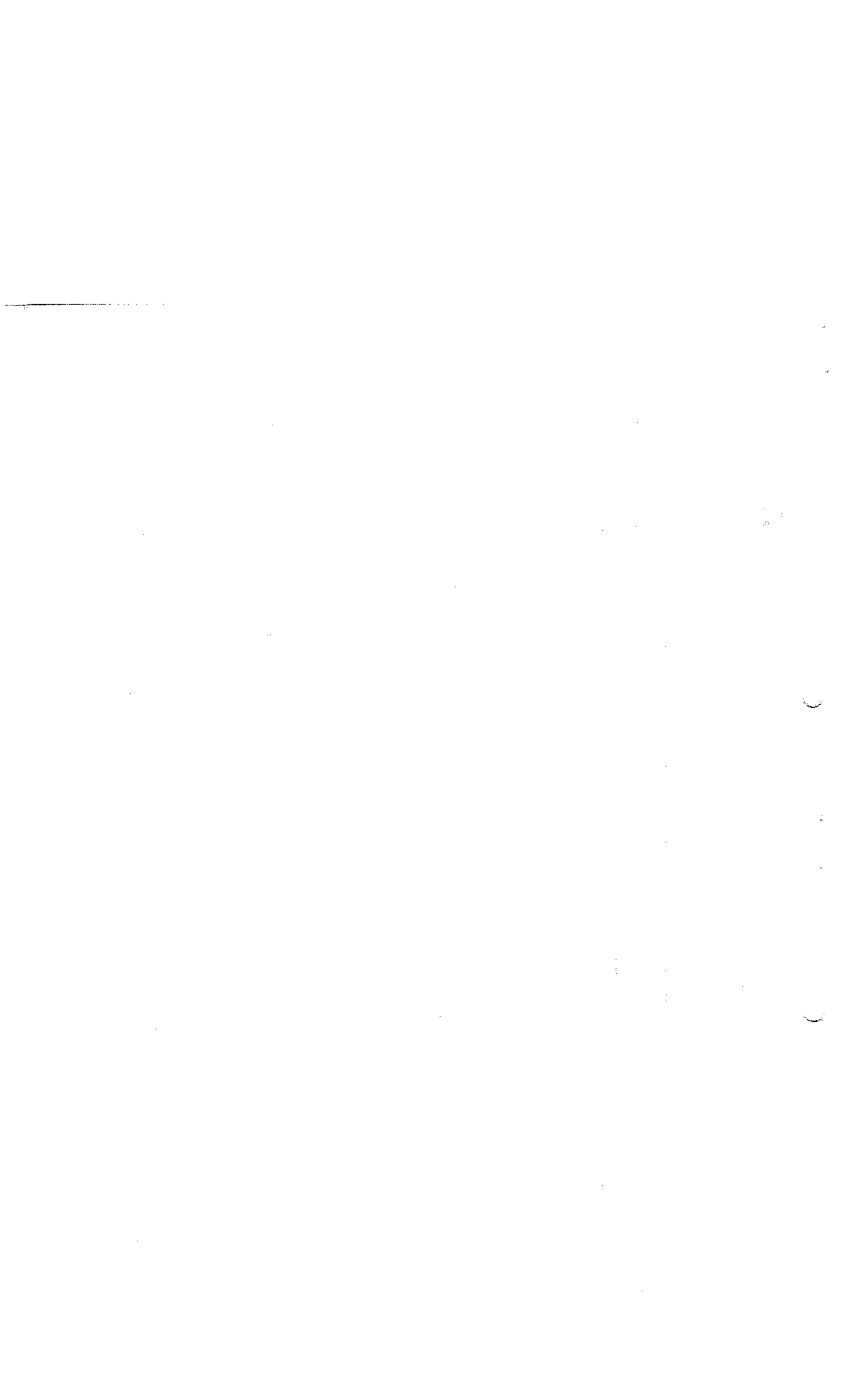

**EMPOCALDAS S.A. E.S.P.**  
EMPRESA DE OBRAS SANITARIAS DE CALDAS  
SECCIONAL SALAMINA - CALDAS



CONTRATO No: 0192 DE AGOSTO 14 DE 2019.	ACTA N° 3 FINAL	FECHA CORTE: FEBRERO 25 DE 2020
DE SALAMINA	FECHA INICIACIÓN: SEPTIEMBRE 9 DE 2019	FECHA VENCIMIENTO: FEBRERO 28 DE 2020
MUNICIPIO: SALAMINA, CALDAS.	VALOR CONTRATO: \$ 821.365.151,00	VALOR CONTRATO + ADICIÓN: \$ 1.004.799.513
REPRESENTANTE LEGAL: JAVIER DE JESÚS GARCÍA PAREJA	VALOR OBRA No.1: \$ 30.072.307,00	
CONTRATISTA: JAVIER DE JESÚS GARCÍA PAREJA	SUPERVISIÓN: ABEL ROJAS RUBIANO	FECHA: MARZO 03 DE 2020

**REPOSICIÓN DE ALCANTARILLADO CARRERA 8 CON CALLE 15 EN EL MUNICIPIO DE SALAMINA**

<b>COSTO DIRECTO</b>	22.284.036	24.987.813	912.519	25.900.331
ADMINISTRACION %	5.348.169	5.997.075	219.004	6.216.079
IMPREVISTOS %	1.114.202	1.249.391	45.626	1.295.017
UTILIDADES %	1.114.202	1.249.391	45.626	1.295.017
SUMA ANTES IVA	29.860.608	33.483.670	1.222.775	34.706.444
I. V. A.	211.698	237.384	8.669	246.053
<b>VALOR TOTAL OBRA</b>	<b>30.072.306</b>	<b>33.721.054</b>	<b>1.231.444</b>	<b>34.952.497</b>
<b>TOTAL A PAGAR AL CONTRATISTA</b>			<b>\$ 1.231.444</b>	

4,09%

**RESUMEN TOTAL DEL CONTRATO:**

VALOR TOTAL CONTRATO	\$ -	\$ 30.072.307,0
Valor Adición No. 01	\$ 33.598.226,0	
VALOR ACTA No. 01 PARCIAL (Fecha: de 2019)	\$ 122.828,0	
VALOR ACTA No. 02 PARCIAL (Fecha: de 2019)	\$ 1.231.444,0	
VALOR ACTA CUMPLIMIENTO (Fecha: de 2019)	\$ -	
<b>SUMA</b>	<b>\$ 34.952.498,0</b>	<b>\$ 30.072.307,0</b>
Saldo del Contrato	\$ (4.880.191,0)	\$ 30.072.307,0
<b>SUMAS IGUALES</b>	<b>\$ 30.072.307,0</b>	<b>\$ 30.072.307,0</b>

JAVIER DE JESÚS GARCÍA PAREJA  
Contratista

Abel Rojas Rubiano  
Nombre: ABEL ROJAS RUBIANO  
INGENIERO ZONA NORTE.  
EMPOCALDAS S.A. E.S.P.

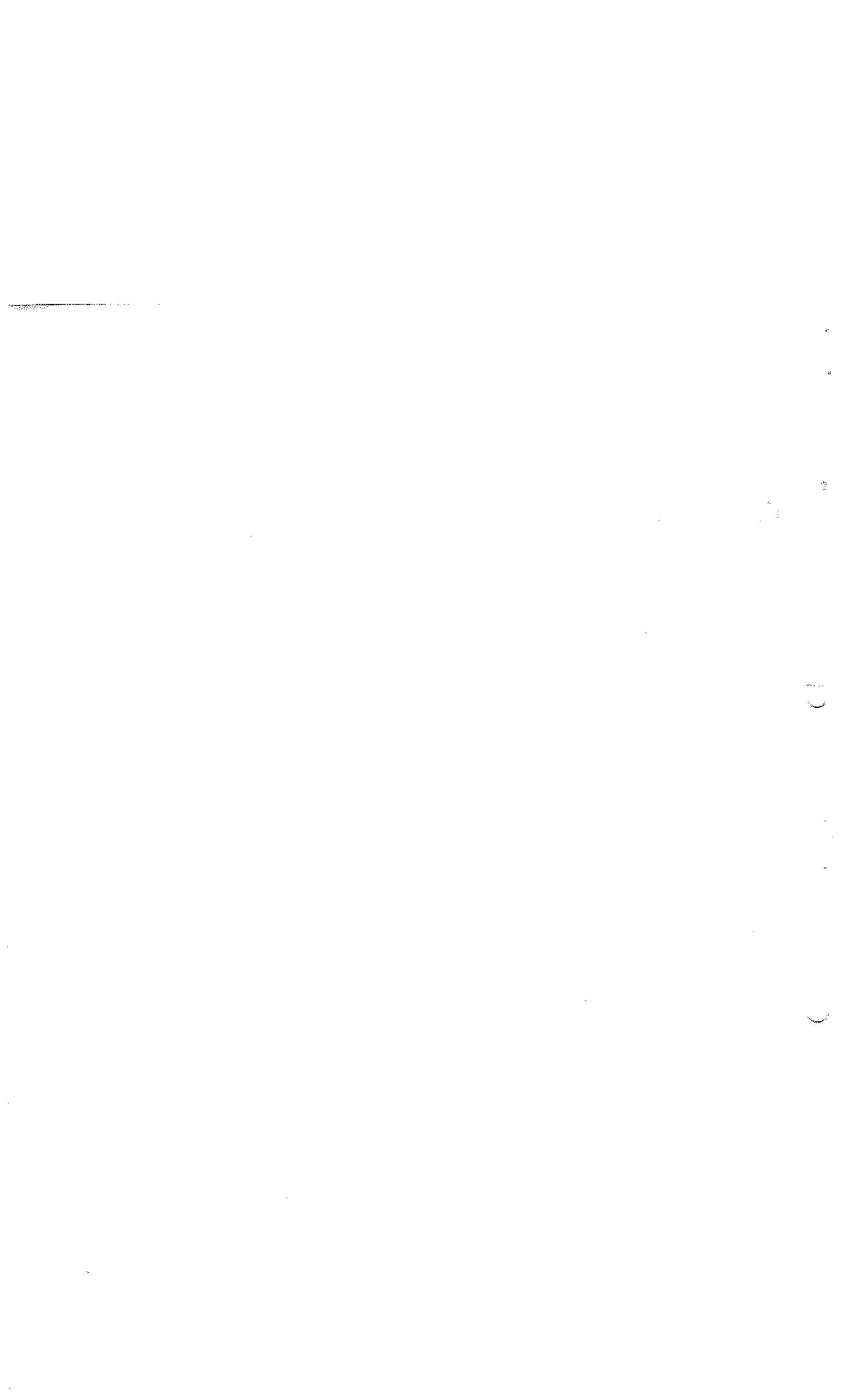







\_\_\_\_\_

2000







ITEMS	DESCRIPCIÓN	UNIDAD	CANTIDAD ANTERIOR	CANTIDAD ACTUAL	CANTIDAD ACUMULADA
17	Bases y cañuelas	UN	0,00	3,00	3,00

FECHA		ABSCISA		DIMENSIONES			VOLUMEN	CANTIDAD	TOTAL	OBSERVACIONES [ACTIVIDAD A LA QUE CORRESPONDA]
Día	Mes	Inicial	Final	Largo	Ancho	Alto	M3	UN	ACUMULADO	
29	10							1,00	1,00	cámara superior
								1,00	2,00	cámara intermedia
								1,00	3,00	cámara inferior
									CANTIDAD DE PAGO	3,00

ITEMS	DESCRIPCIÓN	UNIDAD	CANTIDAD ANTERIOR	CANTIDAD ACTUAL	CANTIDAD ACUMULADA
18	Instalación de tubería PVC corrugada de 6" para domiciliarias	ML	0,00	2,00	2,00

FECHA		ABSCISA		DIMENSIONES			VOLUMEN	LONGITUD	TOTAL	OBSERVACIONES [ACTIVIDAD A LA QUE CORRESPONDA]
Día	Mes	Inicial	Final	Largo	Ancho	Alto	M3	ML	ACUMULADO	
29	10			2,00				2,00	2,00	desde caja a tubo 12" entre cámaras intermedia e inferior
									CANTIDAD DE PAGO	2,00

ITEMS	DESCRIPCIÓN	UNIDAD	CANTIDAD ANTERIOR	CANTIDAD ACTUAL	CANTIDAD ACUMULADA
19	Cajas de Inspección de 0,50 x 0,50 x H, incluye tapa en concreto	UN	0,00	1,00	1,00

FECHA		ABSCISA		DIMENSIONES			VOLUMEN	CANTIDAD	TOTAL	OBSERVACIONES [ACTIVIDAD A LA QUE CORRESPONDA]
Día	Mes	Inicial	Final	Largo	Ancho	Alto	M3	UN	ACUMULADO	
								1,00	1,00	caja al final de escaleras en cámara inferior
									CANTIDAD DE PAGO	1,00

ITEMS	DESCRIPCIÓN	UNIDAD	CANTIDAD ANTERIOR	CANTIDAD ACTUAL	CANTIDAD ACUMULADA
20	Instalación de silleteras 12"x6"	UN	0,00	1,00	1,00

FECHA		ABSCISA		DIMENSIONES			VOLUMEN	CANTIDAD	TOTAL	OBSERVACIONES [ACTIVIDAD A LA QUE CORRESPONDA]
Día	Mes	Inicial	Final	Largo	Ancho	Alto	M3	UN	ACUMULADO	
29	10							1,00	1,00	empalme a tubo 12" desde caja de inspección
									CANTIDAD DE PAGO	1,00

ITEMS	DESCRIPCIÓN	UNIDAD	CANTIDAD ANTERIOR	CANTIDAD ACTUAL	CANTIDAD ACUMULADA
21	Empalme a cámara	UN	0,00	3,00	3,00

FECHA		ABSCISA		DIMENSIONES			VOLUMEN	CANTIDAD	TOTAL	OBSERVACIONES [ACTIVIDAD A LA QUE CORRESPONDA]
Día	Mes	Inicial	Final	Largo	Ancho	Alto	M3	UN	ACUMULADO	
29	10							1,00	1,00	cámara superior, entrega caja de inspección existente
								1,00	2,00	cámara intermedia, entrega caja de inspección existente
								1,00	3,00	Déscole en cámara cruzando la vía
									CANTIDAD DE PAGO	3,00

ITEMS	DESCRIPCIÓN	UNIDAD	CANTIDAD ANTERIOR	CANTIDAD ACTUAL	CANTIDAD ACUMULADA
23	Arena para base y atraque	M3	0,00	11,02	11,02

FECHA		ABSCISA		DIMENSIONES			VOLUMEN	AREA	TOTAL	OBSERVACIONES [ACTIVIDAD A LA QUE CORRESPONDA]
Día	Mes	Inicial	Final	Largo	Ancho	Alto	M3	M2	ACUMULADO	
29	10			17,15	0,85	0,41	4,73		4,73	entre cámaras superior e intermedia
				19,60	0,85	0,41	5,40		10,13	entre cámaras intermedia e inferior
				3,50	0,80	0,41	0,59		11,02	entre cámaras cruzando la vía
									CANTIDAD DE PAGO	11,02

APR

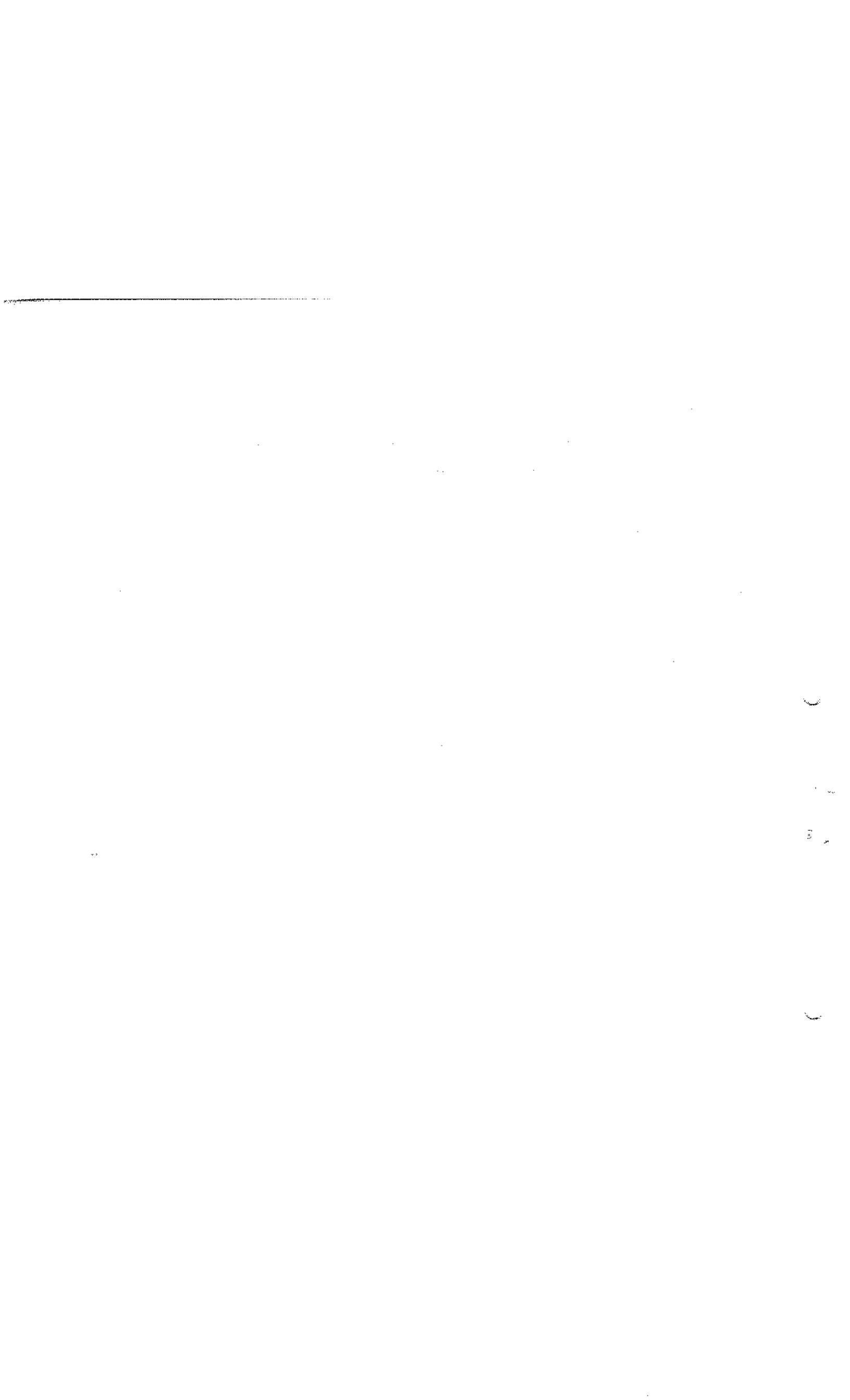

ITEMS	DESCRIPCIÓN	UNIDAD	CANTIDAD ANTERIOR	CANTIDAD ACTUAL	CANTIDAD ACUMULADA
30	Acero de refuerzo para gradetas	KG	0,00	189,10	189,10

FECHA		ABSCISA		DIMENSIONES			PESO/ML	PESO	TOTAL	OBSERVACIONES (ACTIVIDAD A LA QUE CORRESPONDA)
Día	Mes	Inicial	Final	Largo	Ancho	Alto	KG/ML	KG	ACUMULADO	
29	10			38,00		4	0,996	37,85	37,85	doble parrilla, rombo y doble espiral cámara superior
				38,00		4	0,996	37,85	75,70	doble parrilla, rombo y doble espiral cámara intermedia
				38,00		4	0,996	37,85	113,54	doble parrilla, rombo y doble espiral cámara inferior
				38,00		4	0,996	37,85	151,39	doble parrilla, rombo y doble espiral cámara final (no previsto)
				67,70		3	0,537	37,71	189,10	bordeado (no previsto en el contrato)
CANTIDAD DE PAGO									189,10	

ITEMS	DESCRIPCIÓN	UNIDAD	CANTIDAD ANTERIOR	CANTIDAD ACTUAL	CANTIDAD ACUMULADA
32	Jornales paleta para control de tráfico vehicular	ML	0,00	45,00	45,00

FECHA		ABSCISA		DIMENSIONES			VOLUMEN	LONGITUD	TOTAL	OBSERVACIONES (ACTIVIDAD A LA QUE CORRESPONDA)
Día	Mes	Inicial	Final	días	factor	Alto	M3	JORNAL	ACUMULADO	
29	10			38,00	1,00			38,00	38,00	turnos de 12 horas
				7,00	1,00			7,00	45,00	festivos entre 16 de sep a 30 oct
CANTIDAD DE PAGO									45,00	

ITEMS	DESCRIPCIÓN	UNIDAD	CANTIDAD ANTERIOR	CANTIDAD ACTUAL	CANTIDAD ACUMULADA
NP-39	Suministro e instalación de tape HF D=0,60 m	UND	0,00	4,00	4,00

FECHA		ABSCISA		DIMENSIONES			VOLUMEN	UNIDAD	TOTAL	OBSERVACIONES (ACTIVIDAD A LA QUE CORRESPONDA)
Día	Mes	Inicial	Final	Largo	Ancho	Alto	M3	UND	ACUMULADO	
29	10							1,00	1,00	cámara superior
								1,00	2,00	cámara intermedia
								1,00	3,00	cámara inferior
								1,00	4,00	cámara al cruzar la vía
CANTIDAD DE PAGO									4,00	

*[Handwritten signature]*

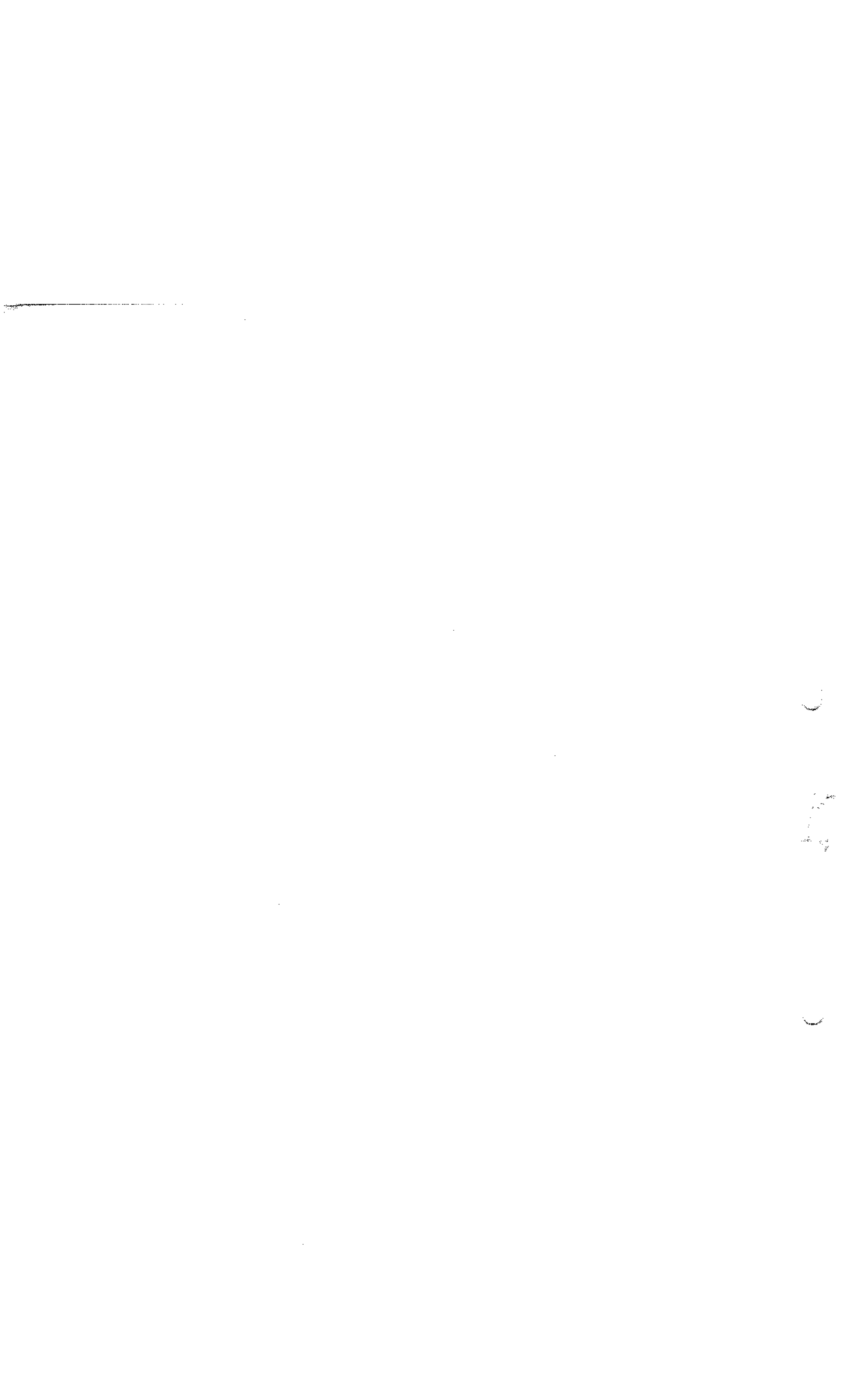



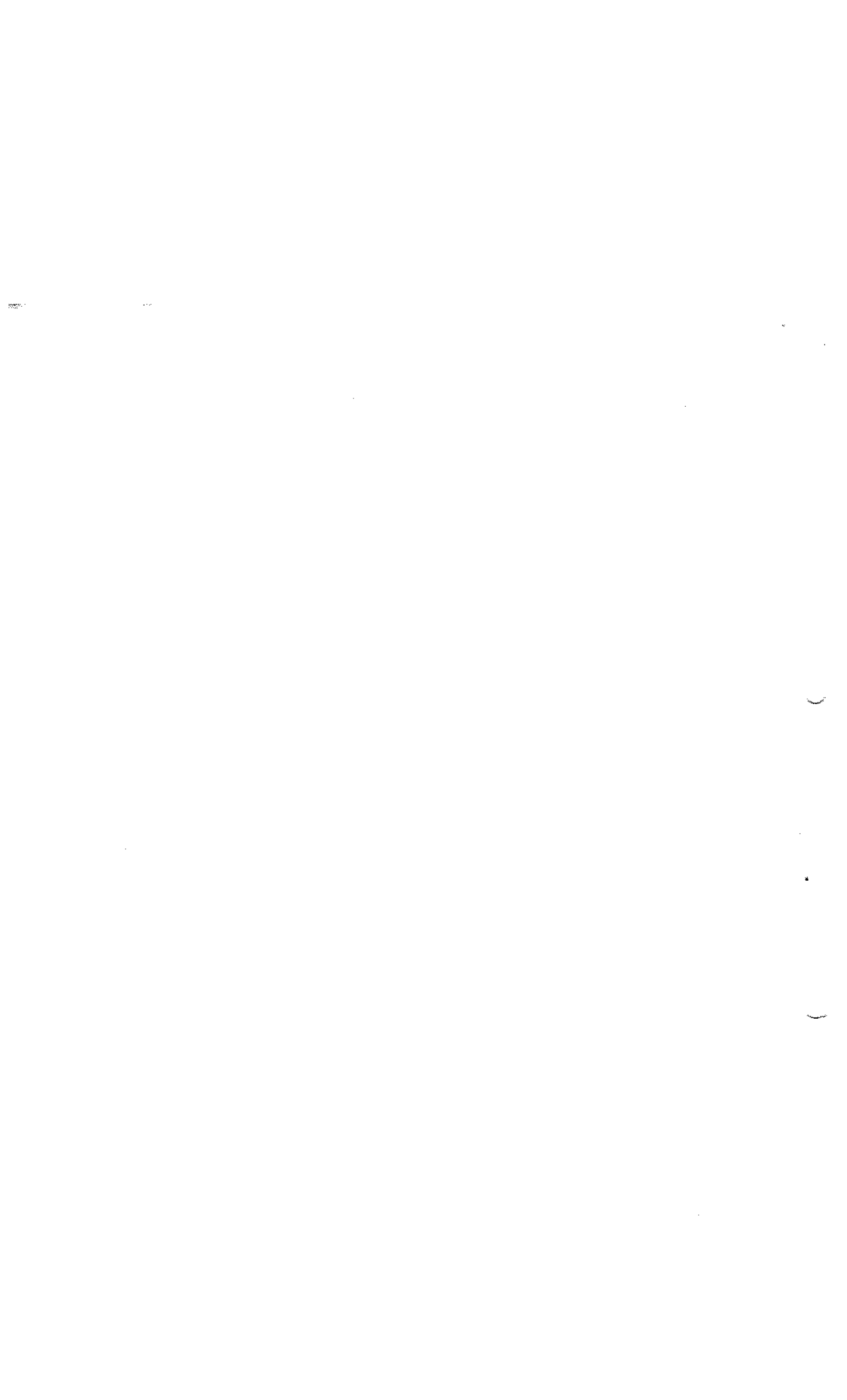

**EMPOCALDAS S.A. E.S.P.**  
EMPRESA DE OBRAS SANITARIAS DE CALDAS  
SECCIONAL SALAMINA - CALDAS



CONTRATO No: 0192 DE AGOSTO 14 DE 2019.	ACTA N° 3 FINAL	FECHA CORTE: FEBRERO 25 DE 2020
SALAMINA	FECHA INICIACIÓN: SEPTIEMBRE 9 DE 2019	FECHA VENCIMIENTO: FEBRERO 28 DE 2020
MUNICIPIO: SALAMINA, CALDAS.	VALOR CONTRATO: \$ 821.365.151,00	VALOR CONTRATO + ADICIÓN: \$ 1.004.799.513
REPRESENTANTE LEGAL: JAVIER DE JESÚS GARCÍA PAREJA	VALOR OBRA No.1: \$ 63.484.214,00	
CONTRATISTA: JAVIER DE JESÚS GARCÍA PAREJA	SUPERVISIÓN: ABEL ROJAS RUBIANO	FECHA: MARZO 03 DE 2020

**REPOSICIÓN DE ALCANTARILLADO CARRERA 6A CON CALLES 1 Y 2 EN EL MUNICIPIO DE SALAMINA CALDAS**

<b>COSTO DIRECTO</b>	47.042.767	57.178.450	-774.233	56.404.216
ADMINISTRACIÓN %	11.290.264	13.722.828	-185.816	13.537.012
IMPREVISTOS %	2.352.138	2.858.922	-38.712	2.820.211
UTILIDADES %	2.352.138	2.858.922	-38.712	2.820.211
SUMA ANTES IVA	63.037.308	76.619.123	-1.037.472	75.581.650
I. V. A. %	446.906	543.195	-7.355	535.840
<b>VALOR TOTAL OBRA</b>	<b>63.484.214</b>	<b>77.162.318</b>	<b>-1.044.827</b>	<b>76.117.490</b>
<b>TOTAL A PAGAR AL CONTRATISTA</b>			<b>\$ (1.044.827)</b>	<b>\$ (1.044.827)</b>

**RESUMEN TOTAL DEL CONTRATO:**

VALOR TOTAL CONTRATO	\$ -	\$ 63.484.214,0
Valor Adición No. 01	\$ 49.668.830,0	
VALOR ACTA No. 01 PARCIAL (Fecha: de 2019)	\$ 27.493.490,0	
VALOR ACTA No. 02 PARCIAL (Fecha: de 2019)	\$ (1.044.827,0)	
VALOR ACTA No. 03 PARCIAL (Fecha: de 2019)	\$ -	
VALOR ACTA CUMPLIMIENTO (Fecha: de 2019)	\$ -	

SUMA Saldo del Contrato

\$ 76.117.493,0	\$ 63.484.214,0
\$ (12.633.279,0)	\$ (12.633.279,0)

**SUMAS IGUALES**

\$ 63.484.214,0	\$ 63.484.214,0
-----------------	-----------------

*Javier de Jesús García Pareja*  
JAVIER DE JESÚS GARCÍA PAREJA  
Contratista

*Abel Rojas Rubiano*  
Abel Rojas Rubiano  
INGENIERO ZONA NORTE.  
EMPOCALDAS S.A. E.S.P.

-1,65%







CONTRATO No: 0192 DE AGOSTO 14 DE 2019.	ACTA N° 3 FINAL	FECHA CORTE: FEBRERO 25 DE 2020
OBJETO DEL CONTRATO: REPOSICIÓN DE REDES DE ACUEDUCTO Y ALCANTARILLADO EN EL MUNICIPIO DE SALAMINA	FECHA INICIACIÓN: SEPTIEMBRE 9 DE 2019	FECHA VENCIMIENTO: FEBRERO 28 DE 2020
MUNICIPIO: SALAMINA, CALDAS.	VALOR CONTRATO: \$ 821.365.151,00	VALOR CONTRATO + ADICIÓN: \$ 1.004.799.513
REPRESENTANTE LEGAL: JAVIER DE JESÚS GARCÍA PAREJA	VALOR OBRA No.1: \$ 39.031.776,00	
CONTRATISTA: JAVIER DE JESÚS GARCÍA PAREJA	SUPERVISIÓN: ABEL ROJAS RUBIANO	FECHA: MARZO 03 DE 2020

REPOSICIÓN DE ALCANTARILLADO CARRERA 8 CON CALLES 18 FORTUNATO GAVIRIA EN EL MUNICIPIO DE SALAMINA CALDAS

ITEM	DESCRIPCIÓN	UND	CONTRACTUAL		ACUMULADO ACTA ANTERIOR		PRESENTE ACTA		ACUMULADO PRESENTE ACTA		% OBRA EJECUTADO	
			CANTIDAD	VR. UNITARIO	CANTIDAD	VR. PARCIAL	CANTIDAD	VR. PARCIAL	% EJECUC.	CANTIDAD		VR. TOTAL
1	PRELIMINARES											
2	Localización y replanteo (Incluye plano record)	ml	48,00	5.037,00	47,10	237.243,00	0,13	655,00	0,27	47,23	237.898,00	96,40
3	Cerramiento con tela verde y soportes de guadua cada 2 metros	ml	108,00	13.145,00	100,00	1.314.500,00	12,46	163.787,00	11,54	112,46	1.478.287,00	104,13
4	Señal preventiva y reglamentaria	und	1,00	150.067,00	2,00	300.134,00	1,00	150.067,00	100,00	3,00	450.201,00	300,00
5	DEMOLICIONES											
6	Corte con disco abrasivo	ml	200,00	7.371,00	170,00	1.253.070,00	-14,50	-106.880,00	-7,25	155,50	1.146.191,00	77,75
7	Demolición de estructura en concreto hidráulico. Incluye andenes, gradería y cañuelas	m3	15,00	80.475,00	14,03	1.129.120,00	0,31	24.948,00	2,07	14,34	1.154.068,00	95,50
8	EXCAVACIONES											
9	Excavaciones en material común 0 a 2 m	m3	128,00	25.422,00	70,95	1.803.691,00	7,28	185.072,00	5,69	78,23	1.988.763,00	61,12
10	Enlizado horizontal Tipo I	ml	10,00	30.070,00	0,00	0,00	30,00	902.100,00	300,00	30,00	902.100,00	300,00
11	Retiro de material sobrante en vehículo automotor	m3	48,00	31.635,00	57,03	1.804.201,00	-7,85	-248.343,00	-16,35	49,18	1.555.858,00	102,46
12	ESTRUCTURAS ALCANTARILLADAS											
13	Instalación de tubería PVC corrugada de 12"	ml	48,00	22.972,00	45,90	1.054.415,00	0,13	2.986,00	0,27	46,03	1.057.401,00	95,90
14	Cámara de caída D=1,2 m, H=3,04 m, espesor de pared e=0,20m con colchon de piedra pegada e=40 cm y boquilla m tráfico pesado.	ml	1,80	615.735,00	1,25	769.674,00	-0,40	-246.296,00	-22,22	0,85	523.378,00	47,22
15	Bases y cañuelas	und	2,00	751.162,00	2,00	1.502.324,00	-2,00	-1.502.324,00	-100,00	0,00	0,00	0,00
16		und	2,00	522.072,00	2,00	1.044.144,00	0,00	0,00	0,00	2,00	1.044.144,00	100,00
17	Instalación de tubería PVC corrugada de 6" para domiciliarias	ml	54,00	13.333,00	38,60	514.654,00	0,00	0,00	0,00	38,60	514.654,00	71,48
18	Cajas de inspección de 0,50 x 0,50 x 1,0. Incluye tapa en concreto	und	13,00	386.224,00	12,00	4.634.686,00	0,00	0,00	0,00	12,00	4.634.686,00	92,31
19	Instalación de sillerías 12"x6"	und	13,00	42.004,00	12,00	504.048,00	0,00	0,00	0,00	12,00	504.048,00	92,31
20	Empalme a cámara	und	2,00	87.241,00	1,00	87.241,00	0,00	0,00	0,00	1,00	87.241,00	50,00
21	LLENOS											
22	Arena para base y ataque	m3	10,00	116.555,00	9,78	1.139.908,00	1,86	216.792,00	18,60	11,64	1.356.700,00	116,40
23	Lleno compactado con material de la obra	m3	94,00	21.379,00	37,26	796.582,00	3,51	75.040,00	3,73	40,77	871.622,00	43,37
24	Sub base para pavimento	m3	19,00	139.922,00	14,41	2.016.275,00	-0,69	-96.546,00	-3,63	13,72	1.919.730,00	72,21
25	CONCRETOS											
26	Concreto de 21 Mpa para graderías y andenes	m3	0,50	584.894,00	0,09	52.640,00	0,00	0,00	0,00	0,09	52.640,00	18,00
27	Concreto para pavimento 42MR hecho en obra	m3	15,00	794.311,00	10,80	8.578.559,00	1,55	1.231.182,00	10,33	12,35	9.809.741,00	82,33
28	ACERO											
29	Acero de refuerzo para graderías	Kilo	36,00	5.721,00	72,11	412.541,00	13,89	79.465,00	38,58	86,00	492.006,00	238,89
NP-39	ITEMS ADICIONALES EN ESTE CONTRATO											
	Suministro e instalación de tapa HF D=0,60 m	Und		581.904,00		0,00	2,00	1.163.808,00		2,00	1.163.808,00	
			COSTO TOTAL		39.031.776,00		30.949.653		1.995.513,00		32.945.168,00	

APP

5

