

EMPRESA DE OBRAS SANITARIAS DE CALDAS S.A. E.S.P
EMPOCALDAS S.A. E.S.P
NIT. 890.803.239-9

CERTIFICADO DE DISPONIBILIDAD PRESUPUESTAL
NUMERO 00517

EXPEDICION DEL GDP: 2020/06/11
SECCIONAL MANIZALES OPERACION Y MANTENIMIENTO
OBJETO: Adición 1 y prórroga N° 2 al contrato N° 0194/2019 cuyo objeto es la reposición de redes de acueducto y alcantarillado La Dorada

EL SUSCRITO JEFE DE LA SECCION DE PRESUPUESTO

CERTIFICA

Que en el presupuesto de Gastos para la vigencia 2020 existe saldo disponible y no comprometido en el (o los) siguientes rubro(s) de apropiacion:

| RUBRO APROPIACION | DESCRIPCION | VALOR |
|--|--|--------------------|
| 230101030502 | REHABILITACIÓN INFRAESTRUCTURA PLAN. REDES, BOCAT. | 102,036,958 |
| TOTAL DISPONIBILIDAD PRESUPUESTAL | | 102,036,958 |

JOSE OSCAR BEDOYA AGUIRRE
Jefe Seccion Presupuesto

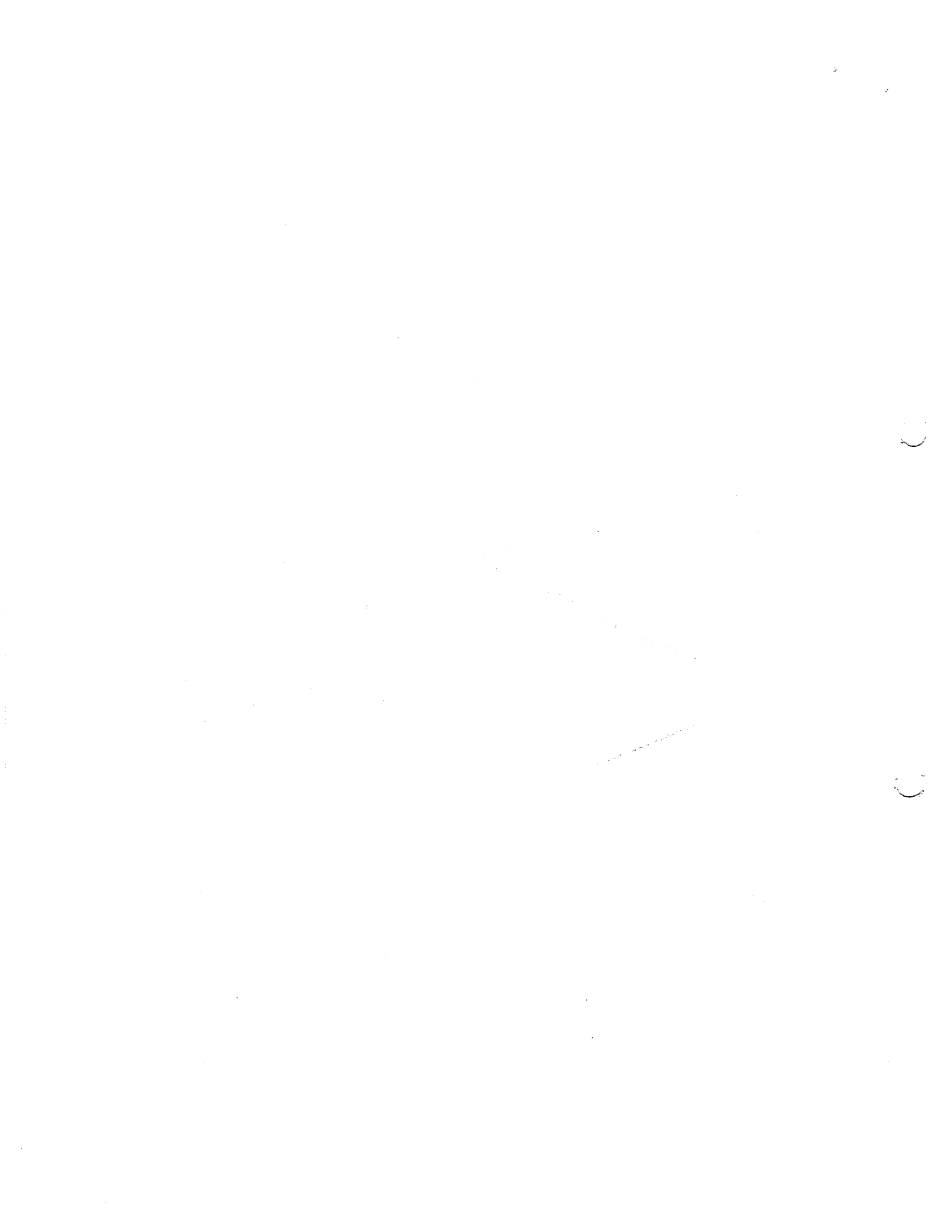



F-GC-01
Versión: 12
14 Marzo de 2020

EMPOCALDAS S.A. E.S.P.
GESTIÓN CONTRATACIÓN
ESTUDIO DE NECESIDAD DE CONTRATACIÓN

Fecha del estudio

01/06/2020

Objeto de la
contratación

ADICIÓN No.1 Y PRORROGA No.2 CONTRATO No.0194/2019 QUE TIENE POR OBJETO: "REPOSICIÓN DE REDES DE ACUEDUCTO Y ALCANTARILLADO EN EL MUNICIPIO DE LA DORADA.

VERIFICACIONES PREVIAS

Requerimiento
previo

En la actualidad están suspendidas las obras relacionadas al contrato 0194 de 2019 y se requiere de una adición presupuestal No.1 y una prorroga No.2 con el fin de cumplir con el objeto contractual

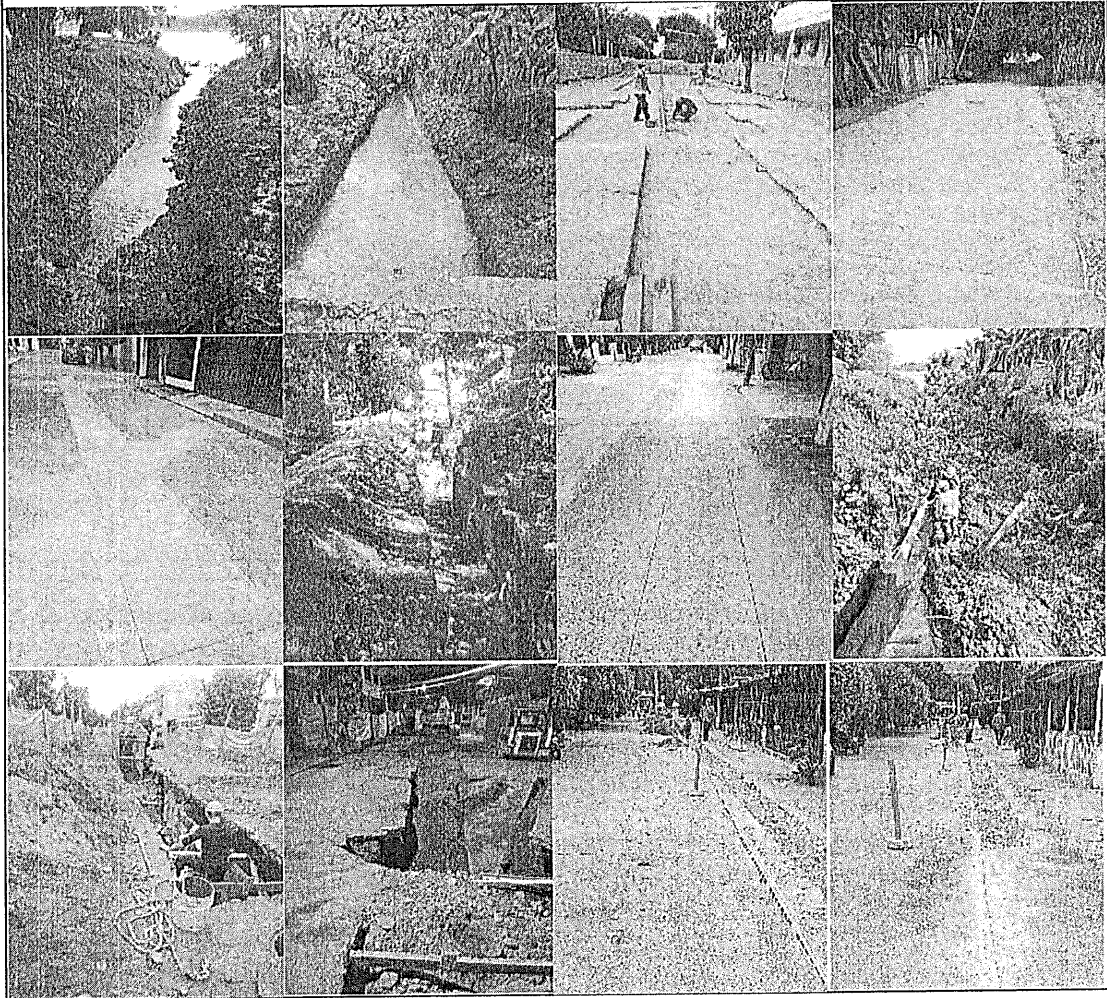

DESCRIPCIÓN DE LA NECESIDAD Y OPORTUNIDAD



F-GC-01
Versión: 12
14 Marzo de 2020

EMPOCALDAS S.A. E.S.P.
GESTIÓN CONTRATACIÓN
ESTUDIO DE NECESIDAD DE CONTRATACIÓN

Necesidad

• En la actualidad el contrato No.0194 de 2019, se encuentra pendiente de ser culminado debido a la falta en el inventario de tubería de diámetro de 3" necesaria para terminar el frente de obra ubicado en el barrio Renán Barco. Una vez realizada la evaluación financiera del contrato con los datos obtenidos en campo y teniendo en cuenta todas las actividades no previstas y demás costos de suministro que no quedaron contemplados en el presupuesto inicial. Encontramos que las obras necesarias para el cumplimiento del objeto del contrato tendrán un costo total de \$ 1.236.549.264, de los cuales hay disponibles en el presupuesto actual \$ 1.181.723.794, por lo que se requiere una adición de \$102.036.958 para terminar el contrato en su totalidad.

• El valor final que tendrán las actividades del contrato se debe a las mayores cantidades de obra, el aumento obedece a las áreas a intervenir para dar la correcta instalación de las domiciliarias aumentaron las cantidades, debido a la longitud de las cuadras y cantidad de usuarios. Para asegurar una correcta distribución de las mangueras es necesario realizar varios cruces transversales y aumentar las franjas paralelas al flujo principal. Es necesario además considerar actividades no previstas y costos de suministro de accesorios.

Actividades no previstas:

- * Entibado metálico para excavaciones mayores a 3.5 m de profundidad, para anular el riesgo de derrumbe en las paredes de la brecha.
- * Excavaciones mayores a 2 mts de profundidad
- * Instalación de tubería de 24" de diámetro
- * Suministro de materiales como mangueras de conducción, tubería para conducción, accesorios para empalmes.

También se debe de tener en cuenta que el aumento en el valor del contrato se debe al incremento de las excavaciones, aumento de los cortes mecanizados, aumento de las cantidades de obra y a las actividades no previstas (emergencias) atendidas dentro del contrato 0194 de 2019.

Por lo anterior se sugiere la autorización de la adición No.1 y prórroga No.2 para que una vez sea levantada la suspensión se puedan terminar las obras y de esta manera cumplir con el objeto del contrato.

Conveniencia

Es Conveniente realizar la adición y prórroga solicitada para facilitar el cumplimiento del objeto contractual del contrato No.0194/2019 y poder contar con la infraestructura totalmente restituida en todos los tramos proyectados

Oportunidad

Se cuenta con la disponibilidad del contratista para culminar las obras, este cuenta con el personal, equipos y proveedores para garantizar la terminación de las obras en su totalidad

REQUISITOS TÉCNICOS Y LEGALES DEL BIEN O SERVICIO

Aspectos
Técnicos del
bien y/o
servicio

A la fecha los que corresponden al contrato 0194 de 2019

Codificación
estándar de
producto y
servicios de la
Naciones
Unidas.

| CÓDIGO | NOMBRE |
|----------|--|
| 72141119 | SERVICIO DE CONSTRUCCION DE ACUEDUCTOS |
| 72141120 | SERVICIO DE CONSTRUCCION DE LINEAS DE ALCANTARILLADO |
| | |

| Ítem | Código inventario | Descripción del bien o servicio | unidad | Cantidad |
|------|-------------------|---------------------------------|--------|----------|
| | | | | |

EXPERIENCIA REQUERIDA



F-GC-01
Versión: 12
14 Marzo de 2020

EMPOCALDAS S.A. E.S.P.
GESTIÓN CONTRATACIÓN

ESTUDIO DE NECESIDAD DE CONTRATACIÓN

Condiciones de idoneidad y experiencia que llevan a contratar a la persona natural o jurídica

LAS MISMAS SOLICITADAS EN EL CONTRATO No. 0194/2019

SOPORTE DE PRECIOS DEL MERCADO

| Persona natural o Jurídica | Contacto | Email | Teléfono | Valor cotización |
|----------------------------|----------|-------|----------|------------------|
| | | | | 102.036.958 |
| | | | | |
| | | | | |
| Precio del mercado | | | | 102.036.958 |

Adjuntar soportes del precio del mercado

Todos los precios deben incluir IVA

Adjuntar matriz de precio del mercado, deberá adjuntar constancia de las condiciones de calidad, condiciones de especialidad o idoneidad del oferente, con su respectiva cotización.

PRESUPUESTO

| Vigencia actual (2020) | Vigencia futura (2021) | Total vigencias |
|------------------------|------------------------|-----------------|
| 102.036.958 | | 102.036.958 |

| Cód.. Rubro | Nombre rubro de apropiación | Valor de la apropiación |
|------------------|------------------------------------|-------------------------|
| 230101030502 | credito de los 10,000 mil millones | Valor de la apropiación |
| TOTAL CDP | | 102.036.958 |

OBLIGACIONES GENERALES DEL CONTRATISTA

| Obligación | APLICA |
|---|------------------|
| Cumplir con todas las especificaciones y requerimientos del Estudio de Necesidad de la contratación y aspectos contemplados en la solicitud de oferta. | Aplica |
| El contratista deberá concertar con el supervisor un cronograma de actividades o plan de entregas de acuerdo al objeto del contrato y las necesidades de la Empacaldas S.A. E.S.P.. | Aplica |
| Asumir por su cuenta y riesgo todos los gastos en el desarrollo del contrato. | Aplica |
| Presentar el pago de aportes a la seguridad social cada mes al supervisor del contrato con el fin de autorizar el pago correspondiente. | Aplica |
| En caso de tener trabajadores a cargo deberá suministrar los elementos de protección requeridos para el desarrollo de su función y asegurarse de que los usen. | Aplica |
| Sin perjuicio de la autonomía técnica y administrativa, atender instrucciones y lineamientos que durante el desarrollo del contrato se le impartan por parte de la Empocaldas S.A. E.S.P. (Supervisor). Como presentar los informes que se exija. | Aplica |
| En el evento que algún o algunos de los elementos sea rechazado por el supervisor del contrato, dichos productos deberán ser retirados por cuenta y riesgos del contratista a la mayor brevedad posible. (o en el tiempo indicado en la invitación) El contratista deberá corregir cualquier problema que se presente, respondiendo por partes dañadas, por su cuenta y riesgo durante la garantía. | No aplica |
| Responder por los daños que ocasione en desarrollo del contrato a Empocaldas S.A. E.S.P. y a terceros afectados. | Aplica |
| Informar oportunamente al supervisor del contrato, los inconvenientes en la entrega de los bienes objeto de suministro y proponer soluciones para garantizar la prestación del servicio. | No aplica |
| Las demás obligaciones a su cargo que se deriven de la naturaleza del contrato y de las exigencias legales. | Aplica |



F-GC-01
Versión: 12
14 Marzo de 2020

EMPOCALDAS S.A. E.S.P.
GESTIÓN CONTRATACIÓN
ESTUDIO DE NECESIDAD DE CONTRATACIÓN

| | | | | | | |
|--|-----------------------|---|-----------------|--------------------------|--------|------------------|
| Cada tubo suministrado debe ser marcado con los siguientes datos: 1) Número de Identificación del tubo o Código de trazabilidad, 2) Número de certificado, 3) Organismo de certificación del producto, 4) Número del Lote, 5) Fabricante de la tubería, 6) NIT-DV | | | | | | No aplica |
| Junto con la tubería se deberá entregar la siguiente tabla con los datos solicitados: | | | | | | Aplica |
| Número de Identificación del tubo o Código de | Número de certificado | Organismo de certificación del producto | Número del Lote | Fabricante de la tubería | NIT-DV | |
| | | | | | | |
| <p>En la columna "Número de certificado", se debe indicar el número de certificación de la tubería.</p> <p>- En la columna "Organismo de certificación del producto", se debe escribir el Nombre o Razón social del organismo que realiza servicios de evaluación y certificación de la conformidad de la tubería.</p> <p>- En la columna "Número del lote", Indicar el número del lote del fabricante al cual pertenece la tubería.</p> <p>- En la columna "Fabricante de la tubería", se debe indicar el Nombre o Razón social de la empresa fabricante o empresa importadora de la tubería.</p> <p>- En la columna "NIT-DV", se debe escribir el Número de identificación tributaria y dígito de verificación de la empresa fabricante o empresa importadora de la tubería.</p> | | | | | | Aplica |
| Para el caso de mercancías que se requieren que sean entregadas en las seccionales o en las plantas, se debe coordinar con el Administrador de la seccional, garantizando la debida anticipación para el adecuado descargue de las mercancías y una correcta inspección de los elementos entregados. | | | | | | Aplica |
| El descargue de las mercancías se debe realizar por cuenta y riesgo del contratista. | | | | | | Aplica |
| Para los bienes cuya entrega deba realizarse la sede administrativa en la ciudad de Manizales, ésta debe hacerse en la sección de suministros para verificar, de manera conjunta con el Supervisor del contrato, la entrada y el estado de las mercancías recibidas | | | | | | Aplica |
| Se considerará como recibida la mercancía, por parte de EMPOCALDAS S.A. E.S.P en la sede central (Sede Administrativa de Manizales) cuando el documento de entrega cuente con la firma del Jefe de la Sección de Suministros y del Supervisor o los supervisores del contrato. | | | | | | Aplica |
| Se considerará como recibida la mercancía, por parte de EMPOCALDAS S.A. E.S.P en las seccionales, cuando el documento de entrega cuente con la firma del Administrador en la respectiva remisión, y en el caso de contratos, adicionalmente se requiere la firma del Supervisor. | | | | | | Aplica |

OBLIGACIONES ESPECIFICAS DEL CONTRATISTA

CONTRATO No. 0194/2019

OBLIGACIONES ESPECIFICAS DE EMPOCALDAS

| | |
|---|---------------|
| Las obligaciones específicas a cargo de Empocaldas S.A. E.S.P. serán las siguientes: | APLICA |
| Pago oportuno de las obligaciones contraídas con el contratista, después del visto bueno del supervisor del contrato 30 días después. | Aplica |
| Entrega de certificaciones y demás documentos solicitados por el contratista para el óptimo desarrollo del Contrato. | Aplica |
| EMPOCALDAS designará el Gerente de Proyecto y un equipo de trabajo. | Aplica |

LUGAR Y PLAZO DE EJECUCIÓN

Lugar de ejecución

Municipio de la Dorada Caldas

Plazo de ejecución

Quince (15) días calendario contados a partir del levantamiento del acta de suspensión

FORMA DE PAGO



F-GC-01
Versión: 12
14 Marzo de 2020

EMPOCALDAS S.A. E.S.P.
GESTIÓN CONTRATACIÓN

ESTUDIO DE NECESIDAD DE CONTRATACIÓN

Forma de Pago En forma parcial conforme a las actas presentadas y aprobadas por el supervisor

Condiciones para Pago

El contratista entiende que en virtud de la ordenanza 816 del 22 de Diciembre de 2017 de la Asamblea Departamental de Caldas, el recaudo sobre las estampillas se efectuará mediante retención sobre los anticipos, pagos parciales, pagos o abonos en cuenta; por lo tanto el contratista autoriza con la firma del presente contrato y/o carta de presentación de la oferta para que la Empocaldas S.A. E.S.P. efectúe los descuentos correspondientes por el monto equivalente al valor de las estampillas

1. Presentación de la factura
2. Informe de recibo de almacén.
3. Certificado de cumplimiento expedido por el supervisor.
4. Certificado o planilla del pago de aportes de seguridad social y/o aportes parafiscales según corresponda.
5. Las demás que requiera el supervisor del contrato y la lista de chequeo de Empocaldas S.A. E.S.P.

| Estampilla a descontar | APLICA |
|---|--------|
| Estampilla Pro Universidad (1%) | Aplica |
| Estampilla Pro Desarrollo (2%) | Aplica |
| Estampilla Pro Hospital (1%) | Aplica |
| Estampilla Pro Adulto mayor (3%) | Aplica |
| Contribución Especial.(5%) - Sólo aplica para obras | Aplica |

ASIGNACIÓN Y DISTRIBUCIÓN DEL RIESGO

| Riesgo |
|--|
| Está a cargo de contratista, el incremento de precios de los elementos relativos a la materia prima para producir el bien a adquirir a nivel nacional e internacional. |
| Está a cargo del contratista el riesgo comercial, entendido como los eventos desfavorables relacionados con el valor y pago del contrato, causados por variaciones en las condiciones del mercado, aumento en los factores de producción, en el valor de los insumos o de los fletes |
| Está a cargo del contratista el riesgo país, entendido como el cambio de las políticas en el país de origen. |
| Está a cargo del contratista el riesgo operativo, entendido como los eventos relacionados con los procesos de producción, transporte y entrega del producto, tales como: Falta de disponibilidad de Materia Prima, insuficiente capacidad de producción, retrasos en el tiempo de entrega, incumplimiento en los protocolos de la Empocaldas S.A. E.S.P. para la entrega de producto, entrega de producto no conforme, pérdida, destrucción o deterioro antes de efectuar la recepción en la Empocaldas S.A. E.S.P.. |
| Esta a cargo del contratista el Incumplimiento de las obligaciones contractuales establecidas, como calidad del elemento suministrado. Fuga de información confidencial y privilegiada de la entidad. Pérdida de los elementos a suministrar. |
| La forma de mitigarlos será con la constitución de las garantías respectivas, calidad, cumplimiento y responsabilidad civil extracontractual. |

SUPERVISIÓN

| Nombre del Supervisor | Cargo del Supervisor |
|------------------------|---------------------------|
| Arlex Quintero Vasquez | Ingeniero de Zona Oriente |

GARANTÍAS

| Tipo de garantías | APLICA |
|---|--------|
| Póliza de garantía de seriedad de la oferta. | Aplica |
| Cumplimiento | Aplica |
| Salarios, prestaciones sociales e indemnización de personal | Aplica |
| Estabilidad y calidad de la obra | Aplica |
| Responsabilidad civil extracontractual | Aplica |
| Calidad y correcto funcionamiento de bienes y equipos suministrados | Aplica |
| Calidad | Aplica |



F-GC-01
Versión: 12
14 Marzo de 2020

EMPOCALDAS S.A. E.S.P.
GESTIÓN CONTRATACIÓN
ESTUDIO DE NECESIDAD DE CONTRATACIÓN

TIPO DE CONTRATO

| Tipo de contrato | |
|-------------------------------|-----------|
| Suministros | Aplica |
| Arrendamiento | No aplica |
| Obra | Aplica |
| Consultoría | No aplica |
| Prestación de Servicio | No aplica |
| Interventoría | No aplica |
| Compra Venta | No aplica |
| Orden de compra o Servicio | No aplica |
| Convenio Inter-Administrativo | No aplica |
| Contrato Inter-Administrativo | No aplica |
| Otro | No aplica |

De acuerdo con lo establecido en el Manual de Contratación de la Empresa y la Ley 142 de 1994, se hace necesario realizar el citado contrato, cumpliendo con los parámetros legales señalados en las normas anteriormente citadas y las demás complementarias. SE CONSIDERA OPORTUNA Y LEGAL LA CELEBRACIÓN DE ESTE CONTRATO

| Solicitado por: | | Aprobado por: | |
|-----------------|---------------------------|---------------|------------------------------------|
| Firma | | Firma | |
| Nombre | Arlex Quintero Vasquez | Nombre | Robinson Ramirez Hernandez |
| Cargo | Ingeniero de Zona Oriente | Cargo | Jefe Depto. Planeación y Proyectos |

| Revisión Jurídica: | |
|--------------------|-------------------------------|
| Firma | |
| Nombre | Andres Mauricio Taba Arroyave |
| Cargo | Jefe de Contratacion |

EMPOCALDAS S.A.E.S.P
ADICION CONTRATO 0194 DE 2019

Obras civiles cerramiento en malla eslabonada cal 10 de h= 2.00m y postes curvos de h=23,50 m, cada 2,10 m entre ejes en tubería galv. 2" tipo cerramiento, atárgia, columnas 0,15 perimetro, y demás según diseño establecido a mano alzada. Localización tanques sector de la melisa, municipio de la dorada, caldas.-

| ITEM | DESCRIPCION | UND | CONTRACTUAL | | ACTA 1 | | ACTA 2 | | ACTA 3 | | ACTA 4 PROYECTADA | |
|------|--|-----|-------------|-------------|------------|-----|----------|-----|----------|-----|-------------------|---|
| | | | CANTIDAD | VR.UNITARIO | VR. TOTAL | CAN | VR TOTAL | CAN | VR TOTAL | CAN | VR TOTAL | |
| 1 | PRELIMINARES | | | | | | | | | | | |
| 2 | Localización y Replanteo | ml | 186,25 | 7.375 | 1.373.594 | - | - | - | - | - | - | - |
| 3 | Rosaleta y limpieza del area a intervenir | Gbl | 1,00 | 375.538 | 375.538 | - | - | - | - | - | - | - |
| 4 | Cerramiento en polisombra o yute Verde y Cinta Plástica Y bombones Plásticos. Debidamente fijados | mts | 186,25 | 12.106 | 2.254.743 | - | - | - | - | - | - | - |
| 5 | Desmonte de cerramiento existente incluye cimientos existentes y demás. | ml | 186,25 | 8.454 | 1.574.558 | - | - | - | - | - | - | - |
| 6 | DEMOLICIONES VARIAS | | | | | | | | | | | |
| 7 | Demoliciones varias (Muros en concreto mijones, sardineles etc.) | m3 | 5,00 | 132.525 | 662.625 | - | - | - | - | - | - | - |
| 8 | EXCAVACIONES | | | | | | | | | | | |
| 9 | Excavaciones en material común | m3 | 37,25 | 29.439 | 1.096.603 | - | - | - | - | - | - | - |
| 10 | SOBRECARREROS | | | | | | | | | | | |
| 11 | Retiro de sobrantes en vehículo Automotor | m3 | 42,25 | 35.144 | 1.484.834 | - | - | - | - | - | - | - |
| 12 | CERRAMIENTO | | | | | | | | | | | |
| 13 | Cerramiento en malla eslabonada 5 x 5 cal. 10 de H= 2.50m tubería galv. Curvos 2" tipo cerramiento, Ladrillo Farol de 13 cms ranurado, renate en Algañá, columnas de 0.15 x 0.20, Viga de cimentación de 0.25 x 0.40 en concreto reforzado de 3000 psi, acero refuerzo No. 4 y flejes no. 3 cada 0.15M según diseño establecido a mano alzada, con pintura anticorrosiva y esmalte tipo pintuco, y tubos diagonales en esquinas y otros. | ml | 183,25 | 326.606 | 59.850.550 | - | - | - | - | - | - | - |
| 14 | Concrtina en acero galvanizada. Incluye dos varillas de 1/4", soldada eléctrica; fijada con alambre galv. cal 13 cada espiral, para fijar la concrtina. Colocada y fijada en la parte superior del tubo curvo del poste y accesos siguiendo el perimetro. | ml | 186,25 | 27.508 | 5.123.365 | - | - | - | - | - | - | - |
| 15 | Puerta en tubería Galv. De 2" tipo cerramiento, con marco en tubería de 2" con malla eslabonada cal 10 debidamente asegurada en los contornos con platina, atravesaños longitudinal en centro y diagonales y pinturas anticorrosiva grís y esmalte, incluye Pasadores de acero 3/4" y porta candado, de 3.00 m x 2.30 m dos alas en acceso principal. Según diseño establecido. | m2 | 7,05 | 473.279 | 3.336.617 | - | - | - | - | - | - | - |
| 16 | Pintura aceite para interperie en superficie metálicas tres manos, en todo el contorno interior y exterior del cerramiento. Incluye postes. Anticorrosivo especial. | m2 | 370,25 | 20.070 | 7.430.918 | - | - | - | - | - | - | - |
| 17 | OBRAS EN CONCRETO | | | | | | | | | | | |
| 18 | Conformación de accesos alrededor de tanques en Concreto de 3000, espesor 0.08 m debidamente dilatado y acollado. Incluye malla electrosoldada de 4 mm ojo de 15 x 15. | m3 | 14,90 | 735.782 | 10.963.152 | - | - | - | - | - | - | - |

| | | | | | | | | | | | | | | | | | | | | |
|--------------------|---|----|-------|--------|-------------------|--|--|--|--|--|--|--|--|--|--|--|--|--|--|--|
| 19 | Afirmado tipo Sub-base espesor 0.10 m debidamente compactado. | m3 | 18,60 | 93.508 | 1.739.249 | | | | | | | | | | | | | | | |
| COSTO TOTAL | | | | | 97.266.346 | | | | | | | | | | | | | | | |
| | COSTO DIRECTO | | | | 72.075.840 | | | | | | | | | | | | | | | |
| | ADMINISTRACION | % | 24 | | 17.298.202 | | | | | | | | | | | | | | | |
| | IMPREVISTOS | % | 5 | | 3.603.792 | | | | | | | | | | | | | | | |
| | UTILIDADES | % | 5 | | 3.603.792 | | | | | | | | | | | | | | | |
| | IVA SOBRE UTILIDADES | % | 19 | | 684.720 | | | | | | | | | | | | | | | |
| | TOTAL | | | | 97.266.346 | | | | | | | | | | | | | | | |

VALOR ADICION

EMPOCALDAS S.A.E.S.P

ADICION CONTRATO 0194 DE 2019

Obras civiles varias y cambio de cubierta en teja a.c. no. 6 y/o 8 en la planta de tratamiento de agua potable del llano y obras para estabilizar el talud y el poste electrico, localizado potable de la melissa, en el municipio de la dorada, caldas

| ITEM | DESCRIPCION | UND | CONTRACTUAL | | ACTA 1 | | ACTA 2 | | ACTA 3 | | ACTA 4 | |
|------|---|-----|-------------|-------------|------------|-----|----------|------------|----------|-----|----------|-----|
| | | | CANTIDAD | VR.UNITARIO | VR. TOTAL | CAN | VR TOTAL | CAN | VR TOTAL | CAN | VR TOTAL | CAN |
| 1 | CUBIERTA EN LA PLANTA DE TRAMIENTO AGUA TRATADA DEL LLANO | | | | | | | | | | | |
| 2 | Recubrimiento en plásticos CAL 6 o similar y colocada en toda el área de la cubierta para garantizar la protección del interior de la edificación y proteger los implementos de los laboratorios, productos químicos utilizados para el procedimiento de tratamiento del agua, y demás elementos para el funcionamiento de la Planta de tratamiento. Etc. | M2 | 216,67 | 3.387 | 733.861 | - | 98.75 | 334.466 | - | - | - | - |
| 3 | Desmonte de tejas tipo colonial AC.de la cubierta existente Incluye elementos de Seguridad, andamios que requiera para el proceso de desmonte, Retiro manual fuera del area del edificio. | m2 | 216,67 | 6.180 | 1.339.021 | - | 232,94 | 1.439.569 | - | - | - | - |
| 4 | Suministro e instalación de Cubierta en Tejas tipo de AC No. 6 y/o 8. Incluye los respectivos Caballetes universal, elementos de fijación como Ganchos Con tornillo, cambio o modificación de estructura, y demas que garantice la estabilidad de la cubierta. | m2 | 216,67 | 71.737 | 15.543.256 | - | 232,94 | 16.710.417 | - | - | - | - |
| 5 | Retiro de material sobrantes de la Cubierta en vehiculo Automotor. | m3 | 38,67 | 35.725 | 1.381.486 | - | 38,67 | 1.381.486 | - | - | - | - |
| 6 | Demolicion de Cielo raso existente con todo su estructura, Incluye retiro local y el cuidado con el área de laboratorios con elementos de protección para garantizar los elementos y equipos existentes. | m2 | 203,55 | 12.793 | 2.604.015 | - | 151,80 | 1.941.977 | - | - | - | - |
| 7 | Suministro y colocación de cielo-raso PVC de 8 mm debidamente instalado con armadura metálica sólida y elementos de buena calidad. Incluye todos los elementos necesarios para una correcta instalación. | m2 | 203,55 | 83.857 | 17.069.092 | - | 210,10 | 17.618.356 | - | - | - | - |
| 8 | Reubicación y construcción de punto eléctrico a todo costo Para interruptores tomas sencillos y dobles etc. | Und | 24,00 | 67.409 | 1.617.816 | - | 17,00 | 1.145.953 | - | - | - | - |

| | | | | | | | | | | |
|---|--|-----|-------|--------|---------|---|-------|-----------|---|---|
| 9 | Suministro e instalación de Lámparas LED 20 Vatios de Incandescente, Incluye todos los elementos necesarios para una perfecta instalación. | und | 12,00 | 65.162 | 781.944 | - | 17,00 | 1.107.754 | - | - |
|---|--|-----|-------|--------|---------|---|-------|-----------|---|---|

| | | | | | | | | | | |
|----------------------|--|---|----|--|------------|--|--|------------|--|--|
| COSTO TOTAL | | | | | 41.070.491 | | | 41.679.978 | | |
| COSTO DIRECTO | | | | | 30.433.858 | | | 30.885.497 | | |
| ADMINISTRACION | | % | 24 | | 7.304.126 | | | 7.412.519 | | |
| IMPREVISTOS | | % | 5 | | 1.521.693 | | | 1.544.275 | | |
| UTILIDADES | | % | 5 | | 1.521.693 | | | 1.544.275 | | |
| IVA SOBRE UTILIDADES | | % | 19 | | 289.122 | | | 293.412 | | |
| TOTAL | | | | | 41.070.491 | | | 41.679.978 | | |

VALOR ADICION

EMPOCALDAS S.A.E.S.P

ADICION CONTRATO 0194 DE 2019

cambio de red de acueducto en la carrera 7 entre calles 6 a 7 - municipio de la dorada, caldas

| ITEM | DESCRIPCION | UND | CONTRACTUAL | | ACTA 1 | | ACTA 2 | | ACTA 3 | | ACTA 4 PROYECTADA | |
|------|---|-----|-------------|--------------|-----------|-----|----------|-----|----------|-----|-------------------|-----|
| | | | CANTIDAD | VR/JUNITARIO | VR. TOTAL | CAN | VR TOTAL | CAN | VR TOTAL | CAN | VR TOTAL | CAN |
| 1 | PRELIMINARES | | | | | | | | | | | |
| 2 | Localización y replanteo de redes (Incluye esquema del sector y localización). | mts | 271,50 | 6.829 | 1.854.074 | - | - | - | - | - | - | - |
| 3 | Cerramiento en polsombra Yute verde de H=2m, parales en guadua Y Cinta Plástica en contorno.- | mts | 335,00 | 11.211 | 3.755.685 | - | - | - | - | - | - | - |
| 4 | Señales preventivas Verticales (Desvío, hombres trabajando, carril ocupado) | Und | 2,00 | 219.979 | 439.958 | - | - | - | - | - | - | - |
| 5 | DEMOLICIONES VARIAS | | | | | | | | | | | |
| 6 | Demoliciones de pavimentos rígidos | m3 | 2,70 | 127.709 | 344.814 | - | - | - | - | - | - | - |
| 7 | Demoliciones varias muros en concretos, andajes y otros | m3 | 1,00 | 103.445 | 103.445 | - | - | - | - | - | - | - |
| 8 | Demolición de concreto asfáltico de (0,05 a 0,15 m) | m3 | 22,33 | 97.190 | 2.170.253 | - | - | - | - | - | - | - |
| 9 | Demoliciones de Andenes y Sardinel en concreto hidráulico | m3 | 3,32 | 95.502 | 317.067 | - | - | - | - | - | - | - |
| 10 | SOBREACARREOS | | | | | | | | | | | |
| 11 | Retiro de sobrantes en vehículo Automotor | m3 | 97,53 | 32.542 | 3.173.821 | - | - | - | - | - | - | - |
| 12 | EXCAVACIONES | | | | | | | | | | | |
| 13 | Excavaciones en zanja - material Común 0 a 2 m | m3 | 100,20 | 27.259 | 2.731.352 | - | - | - | - | - | - | - |
| 14 | Excavaciones en Material Conglomerado | m3 | 25,95 | 32.408 | 840.988 | - | - | - | - | - | - | - |
| 15 | RELLENOS COMPACTADOS | | | | | | | | | | | |
| 16 | Re llenos compactos con material seleccionado de excavación | m3 | 64,59 | 22.374 | 1.445.137 | - | - | - | - | - | - | - |
| 17 | Re llenos compactos con material comun de cantera prestamo | m3 | 25,95 | 96.096 | 2.493.691 | - | - | - | - | - | - | - |
| 18 | SUSTITUCIONES- BASES Y SUBBASES COMPACTOS | | | | | | | | | | | |
| 19 | Afirmado para andenes y zonas duras varias E=0,10 m compactos con rana | m3 | 2,21 | 89.759 | 198.367 | - | - | - | - | - | - | - |

| | | | | | | | | | | | | | |
|----|---|-----|--------|-----------|------------|---|---|---|---|---|---|---|---|
| 20 | Sub-base tipo INVIAS, Incluye Proctor modificado, Densidad, debidamente compactado con medio mecánico e= 0,15 m | m3 | 25,95 | 171.556 | 4.451.878 | - | - | - | - | - | - | - | - |
| 21 | Sustitucion en arena limpia para tuberías | m3 | 17,39 | 91.043 | 1.583.238 | - | - | - | - | - | - | - | - |
| 22 | ACUEDUCTO | | | | | | | | | | | | |
| 23 | Instalacion tubería PVC-P de 3", Incluye control y manejo de aguas en zanja. | ml | 161,00 | 6.482 | 1.043.602 | - | - | - | - | - | - | - | - |
| 24 | Suministro e Instalacion de Acometida de 1/2" desde el tubo madre hasta el medidor, Incluye manguera PF+UAD de 1/2", Acoples, collarin 3 x 1/2" y Accesorios que requiera la acometida terminada. | und | 17,00 | 64.289 | 1.092.913 | - | - | - | - | - | - | - | - |
| 25 | Instalación de Válvula de 3" | ml | 3,00 | 201.947 | 605.841 | - | - | - | - | - | - | - | - |
| 26 | Empalmes a tubería existente. | Und | 3,00 | 103.111 | 309.333 | - | - | - | - | - | - | - | - |
| 27 | OBRRAS EN CONCRETO | | | | | | | | | | | | |
| 28 | Corte mecanizado profundidad 0,07 m | ml | 374,00 | 12.863 | 4.810.762 | - | - | - | - | - | - | - | - |
| 29 | Pavimento Flexible mezcla caliente E=0,15 m, incluye Imprimación, repado, compactacion con cilindro. | m3 | 15,57 | 1.167.652 | 18.180.342 | - | - | - | - | - | - | - | - |
| 30 | Adecuacion de Andenes y Rampas e= 0,08 m Concreto de 3000 Psi. | m3 | 2,21 | 681.279 | 1.505.627 | - | - | - | - | - | - | - | - |

| | | | | | | | | | | | | | |
|----------------------|---|----|--|--|------------|--|--|--|--|--|--|--|--|
| COSTO TOTAL | | | | | 53.452.188 | | | | | | | | |
| COSTO DIRECTO | | | | | 39.608.883 | | | | | | | | |
| ADMINISTRACION | % | 24 | | | 9.506.132 | | | | | | | | |
| IMPREVISTOS | % | 5 | | | 1.980.444 | | | | | | | | |
| UTILIDADES | % | 5 | | | 1.980.444 | | | | | | | | |
| IVA SOBRE UTILIDADES | % | 19 | | | 376.284 | | | | | | | | |
| TOTAL | | | | | 53.452.188 | | | | | | | | |

VALOR ADICION

EMPOCALDAS S.A.E.S.P

ADICION CONTRATO 0194 DE 2019

Cambio red acueducto trans 1 hasta la calle 5 barrio renan barco a vivero bucamba con carrera 3 a en el municipio de la dorada Caldas

| ITEM | DESCRIPCION | UND | CONTRACTUAL | | ACTA 1 | | ACTA 2 | | ACTA 3 | | ACTA 4 PROYECTADA | |
|------|---|-----|-------------|-------------|-----------|-----|----------|-----|----------|-----|-------------------|-----|
| | | | CANTIDAD | VR.UNITARIO | VR. TOTAL | CAN | VR TOTAL | CAN | VR TOTAL | CAN | VR TOTAL | CAN |
| 1 | PRELIMINARES | | | | | | | | | | | |
| 2 | Localizacion y replanteo (Incluye plano record) | ml | 375,00 | 5.099 | 1.912.125 | - | - | - | - | - | - | - |
| 3 | Cerramiento con bombones y cinta de señalizacion | ml | 375,00 | 9.360 | 3.510.000 | - | - | - | - | - | - | - |
| 4 | Señal preventiva y reglamentaria | und | 6,00 | 151.919 | 911.514 | - | - | - | - | - | - | - |
| 5 | DEMOLICIONES | | | | | | | | | | | |
| 6 | Corte con disco abrasivo | ml | 760,00 | 7.461 | 5.670.360 | - | - | - | - | - | - | - |
| 7 | Demolicion de estructuras en concreto hidraulico Incluye andenes, graderia y cañuelas | m³ | 28,13 | 81.471 | 2.291.372 | - | - | - | - | - | - | - |
| 8 | EXCAVACION | | | | | | | | | | | |
| 9 | En material comun de 0 a 2m | m³ | 225,00 | 25.735 | 5.790.375 | - | - | - | - | - | - | - |
| 10 | Retiro de material sobrante en vehiculo automotor | m³ | 60,00 | 32.027 | 1.921.620 | - | - | - | - | - | - | - |

| | | | | | | | | | | | | | |
|--------|--|------|--------|-----------|------------|---|---|---|---|---|---|--------|------------|
| 11 | ESTRUCTURAS ACUEDUCTO | ml | 375,00 | 5,796 | 2.173.500 | - | - | - | - | - | - | 379,20 | 2.197.843 |
| 12 | Instalacion de tuberia PVC de 3" | ml | 375,00 | 5,796 | 2.173.500 | - | - | - | - | - | - | 379,20 | 2.197.843 |
| 13 | Instalacion de acometidas de 1/2" desde el tubo madre hasta el medidor | Un | 100,00 | 40,988 | 4.098.800 | - | - | - | - | - | - | 104,00 | 4.262.752 |
| 14 | Empalme a tuberia existente | und | 6,00 | 88.318 | 529.908 | - | - | - | - | - | - | 4,00 | 353.272 |
| 15 | LLENOS | | | | | | | | | | | | |
| 16 | Areña para base y ataque | m³ | 14,00 | 117.994 | 1.651.916 | - | - | - | - | - | - | 5,57 | 657.227 |
| 17 | Lleno compactado con material de la obra | m³ | 187,50 | 21.642 | 4.057.875 | - | - | - | - | - | - | 109,09 | 2.360.926 |
| 18 | Subbase para pavimento | m³ | 29,50 | 141.649 | 4.178.646 | - | - | - | - | - | - | 76,39 | 10.820.567 |
| 19 | CONCRETOS | | | | | | | | | | | | |
| 20 | Concreto de 21Mpa para gradenerias y andenes | m³ | 5,00 | 592.114 | 2.960.570 | - | - | - | - | - | - | 7,11 | 4.209.931 |
| 21 | Concreto para pavimento 42MR hecho en obra | m³ | 29,50 | 804.117 | 23.721.452 | - | - | - | - | - | - | 0,00 | 0 |
| 22 | ACERO | | | | | | | | | | | | |
| 23 | Acero de refuerzo para gradenerias | Kilo | 50,00 | 5.774 | 288.700 | - | - | - | - | - | - | 0,00 | 0 |
| item1 | Pavimento en rigido de 4000 Psi de espesor 0,18 en obra Incluye Acelerante, Antisol, ensayos de laboratorios (Es tomado de "Construcción y optimización de alcantarillado en la calle 7a carreras 7a y 7 perimetro urbano del municipio de la dorada, caldas") | m3 | | 1.086.527 | | | | | | | | 62,38 | 67.777.554 |
| item 2 | Demoliciones de pavimentos rigidos (se toma del contrato reposicion y optimizacion de alcantarillado en la carrera 2 calle 12 y 13 sector centro municipio de la dorada caldas) | m3 | 0,00 | 137.926 | 0 | | | | | | | 62,38 | 8.603.824 |

| | | | | | | | | | | | | | |
|----------------------|--|---|----|--|------------|--|--|--|--|--|--|-------------|--|
| COSTO TOTAL | | | | | 65.668.733 | | | | | | | 142.386.223 | |
| COSTO DIRECTO | | | | | 48.661.529 | | | | | | | 105.510.354 | |
| ADMINISTRACION | | % | 24 | | 11.678.767 | | | | | | | 25.322.485 | |
| IMPREVISTOS | | % | 5 | | 2.433.076 | | | | | | | 5.275.518 | |
| UTILIDADES | | % | 5 | | 2.433.076 | | | | | | | 5.275.518 | |
| IVA SOBRE UTILIDADES | | % | 19 | | 462.285 | | | | | | | 1.002.348 | |
| TOTAL | | | | | 65.668.733 | | | | | | | 142.386.223 | |

VALOR ADICION

EMPICALDAS S.A.E.S.P
ADICION CONTRATO 0194 DE 2019

| ITEM | DESCRIPCION | UND | CONTRACTUAL | | ACTA 1 | | ACTA 2 | | ACTA 3 | | ACTA 4 PROYECTADA | |
|------|--|-----|-------------|-------------|-----------|-----|----------|-----|----------|-----|-------------------|-----|
| | | | CANTIDAD | VR.UNITARIO | VR. TOTAL | CAN | VR TOTAL | CAN | VR TOTAL | CAN | VR TOTAL | CAN |
| 1 | PRELIMINARES | | | | | | | | | | | |
| 2 | Localizacion y replanteo (Incluye plano record) | ml | 90,00 | 5,099 | 458.910 | - | - | - | - | - | - | - |
| 3 | Cerramiento con bombones y cinta de señalizacion | ml | 90,00 | 9.360 | 842.400 | - | - | - | - | - | - | - |
| 4 | Señal preventiva y reglamentaria | und | 4,00 | 151.919 | 607.676 | - | - | - | - | - | - | - |
| 5 | DEMOLICIONES | | | | | | | | | | | |
| 6 | Corre con disco abrasivo | ml | 190,00 | 7.461 | 1.417.590 | - | - | - | - | - | - | - |

Cambio red acueducto trans 3a con carreras 4, 4a, 3a y 3 barrio renan barco frente al supermercado en el municipio de la dorada Caldas

| | | | | | | | | | | | | | |
|----|--|------|--------|---------|------------|--------|------------|--------|------------|---|--------|------------|-----------|
| 10 | Retiro de material sobrante en vehiculo automotor | m³ | 14,00 | 32,027 | 448,378 | 74,07 | 2,372,240 | 37,70 | 1,207,418 | - | - | 89 | 2,843,357 |
| 11 | ESTRUCTURAS ACUEDUCTO | | | | | | | | | | | | |
| 12 | Instalacion de tubería PVC de 3" | ml | 630,00 | 5,796 | 3,651,480 | 279,93 | 1,622,474 | 105,60 | 612,058 | - | 227,82 | 1,320,445 | |
| 13 | Instalacion de acometidas de 1/2" desde el tubo madre hasta el medidor | Un | 175,00 | 40,988 | 7,172,900 | 47,00 | 1,926,436 | 29,00 | 1,188,652 | - | 45 | 1,844,460 | |
| 14 | Empalme a tubería existente | und | 8,00 | 88,318 | 706,544 | 8,00 | 706,544 | 0,00 | - | - | 8 | 706,544 | |
| 15 | LEÑOS | | | | | | | | | | | | |
| 16 | Arena para base y atraque | m³ | 15,75 | 117,994 | 1,858,406 | 14,00 | 1,651,916 | 5,29 | 624,188 | - | 14 | 1,612,978 | |
| 17 | Lleno compactado con material de la obra | m³ | 315,00 | 21,642 | 6,817,230 | 114,80 | 2,484,502 | 26,42 | 571,782 | - | 76 | 1,636,135 | |
| 18 | Subbase para pavimento | m³ | 49,50 | 141,649 | 7,011,626 | 34,28 | 4,855,728 | 19,23 | 2,723,910 | - | 49 | 6,979,046 | |
| 19 | CONCRETOS | | | | | | | | | | | | |
| 20 | Concreto de 21Mpa para gradenerias y andenes | m³ | 5,00 | 592,114 | 2,960,570 | 0,00 | - | 5,00 | 2,960,570 | - | 5 | 3,167,810 | |
| 21 | Concreto para pavimento 42Mpa hecho en obra | m³ | 49,50 | 804,117 | 39,803,792 | 30,84 | 24,798,968 | 17,29 | 13,903,183 | - | 40 | 31,770,663 | |
| 22 | ACERO | | | | | | | | | | | | |
| 23 | Acero de refuerzo para gradenerias | Kilo | 50,00 | 5,774 | 288,700 | - | - | - | - | - | - | - | |

| | | | | | | | | | | | | | |
|----------------------|--|---|----|--|-------------|--|------------|--|------------|--|--|--|------------|
| COSTO TOTAL | | | | | 103,422,128 | | 61,488,580 | | 40,036,702 | | | | 67,202,660 |
| COSTO DIRECTO | | | | | 76,637,368 | | 45,563,972 | | 29,667,804 | | | | 49,798,192 |
| ADMINISTRACION | | % | 24 | | 18,397,968 | | 10,935,353 | | 7,120,273 | | | | 11,951,566 |
| IMPREVISTOS | | % | 5 | | 3,831,868 | | 2,278,199 | | 1,483,390 | | | | 2,489,910 |
| UTILIDADES | | % | 5 | | 3,831,868 | | 2,278,199 | | 1,483,390 | | | | 2,489,910 |
| IVA SOBRE UTILIDADES | | % | 19 | | 728,055 | | 432,858 | | 281,844 | | | | 473,083 |
| TOTAL | | | | | 103,422,128 | | 61,488,580 | | 40,036,702 | | | | 67,202,660 |

VALOR ADICION

EMPICALDAS S.A.E.S.P

ADICION CONTRATO 0194 de 2019

Cambio red acueducto calle 11A entre carreras 12 y 13 frente a hotel los gallos en el municipio de La Dorada Caldas

| ITEM | DESCRIPCION | UND | CONTRACTUAL | | ACTA 1 | | ACTA 2 | | ACTA 3 | | ACTA 4 | |
|------|---|-----|-------------|-------------|-----------|-----|----------|-----|----------|-----------|----------|-----|
| | | | CANTIDAD | VR.UNITARIO | VR. TOTAL | CAN | VR TOTAL | CAN | VR TOTAL | CAN | VR TOTAL | CAN |
| 1 | PRELIMINARES | | | | | | | | | | | |
| 2 | Localizacion y replanteo (Incluye plano record) | ml | 515,00 | 5,099 | 2,625,985 | - | - | - | 148,00 | 754,652 | | |
| 3 | Cerramiento con bombones y cinta de señalizacion | ml | 515,00 | 9,360 | 4,820,400 | - | - | - | 311,00 | 2,910,960 | | |
| 4 | Señal preventiva y reglamentaria | und | 2,00 | 151,919 | 303,838 | - | - | - | 4,00 | 607,676 | | |
| 5 | DEMOLICIONES | | | | | | | | | | | |
| 6 | Corte con disco abrasivo | ml | 1031,00 | 7,461 | 7,692,291 | - | - | - | 335,20 | 2,500,927 | | |
| 7 | Demolicion de estructuras en concreto hidraulico Incluye andenes, graderia y cañuelas | m³ | 39,50 | 81,471 | 3,218,105 | - | - | - | 18,450 | 1,503,140 | | |
| 8 | EXCAVACION | | | | | | | | | | | |
| 9 | En material comun de 0 a 2m | m³ | 310,00 | 25,735 | 7,977,850 | - | - | - | 183,80 | 4,730,093 | | |
| 10 | Retiro de material sobrante en vehiculo automotor | m³ | 55,00 | 32,027 | 1,761,485 | - | - | - | 38,180 | 1,222,791 | | |
| 11 | ESTRUCTURAS ACUEDUCTO | | | | | | | | | | | |
| 12 | Instalacion de tubería PVC de 6" | ml | 515,00 | 10,062 | 5,181,930 | - | - | - | 146 | 1,469,052 | | |

| | | | | | | | | | | | | | | | | | | | |
|--------|--|------|--------|-----------|------------|---|---|---|---|---|---|---|---|---|---|---|---|--------|------------|
| 13 | Instalación de acometidas de 1/2" desde el tubo madre hasta el medidor | Un | 85,00 | 40.988 | 3.483.980 | - | - | - | - | - | - | - | - | - | - | - | - | 3 | 122.964 |
| 14 | Empalme a tubería existente | und | 6,00 | 88.318 | 529.908 | - | - | - | - | - | - | - | - | - | - | - | - | 1 | 88.318 |
| 15 | LEENOS | | | | | | | | | | | | | | | | | | |
| 16 | Arera para base y ataque | m³ | 14,00 | 117.994 | 1.651.916 | - | - | - | - | - | - | - | - | - | - | - | - | 8,76 | 1.033.627 |
| 17 | Lleno compactado con material de la obra | m³ | 260,00 | 21.642 | 5.626.920 | - | - | - | - | - | - | - | - | - | - | - | - | 141,67 | 3.066.022 |
| 18 | Subbase para pavimento | m³ | 39,50 | 141.649 | 5.595.136 | - | - | - | - | - | - | - | - | - | - | - | - | 21,42 | 3.034.122 |
| 19 | CONCRETOS | | | | | | | | | | | | | | | | | | |
| 20 | Concreto de 21Mpa para gradenerías y andenes | m³ | 5,00 | 592.114 | 2.960.570 | - | - | - | - | - | - | - | - | - | - | - | - | 1,42 | 840.802 |
| 21 | Concreto para pavimento 42MR hecho en obra | m³ | 39,50 | 804.117 | 31.762.622 | - | - | - | - | - | - | - | - | - | - | - | - | 13,72 | 11.032.485 |
| 22 | ACERO | | | | | | | | | | | | | | | | | | |
| 23 | Acero de refuerzo para gradenerías | Kilo | 50,00 | 5.774 | 288.700 | - | - | - | - | - | - | - | - | - | - | - | - | 0,00 | |
| ITEM 1 | Sumidero doble rejilla tipo sifon en concreto 21 Mpa Tapa en HF, Acero de 1" separacion hierro 5 cms a ejes, platina central de refuerzo: según diseño establecido.(se toma del contrato reposición y optimización de alcantarillado en la carrera 2 calle 12 y 13 sector centro municipio de la dorada caldas) | Und | 0,00 | 1.828.458 | | 0 | | | | | | | | | | | | 2,00 | 3.656.916 |

| | | | | | | | | | | | | | | | | | | | |
|----------------------|--|--|--|--|------------|--|--|--|--|--|--|--|--|--|--|--|--|--|------------|
| COSTO TOTAL | | | | | 85.481.636 | | | | | | | | | | | | | | 38.574.547 |
| COSTO DIRECTO | | | | | 63.343.191 | | | | | | | | | | | | | | 28.584.325 |
| ADMINISTRACION | | | | | 15.202.366 | | | | | | | | | | | | | | 6.860.238 |
| IMPREVISTOS | | | | | 3.167.160 | | | | | | | | | | | | | | 1.429.216 |
| UTILIDADES | | | | | 3.167.160 | | | | | | | | | | | | | | 1.429.216 |
| IVA SOBRE UTILIDADES | | | | | 601.760 | | | | | | | | | | | | | | 271.551 |
| TOTAL | | | | | 85.481.636 | | | | | | | | | | | | | | 38.574.547 |

VALOR SOBROANTE

EMPOCALDAS S.A.E.S.P

ADICION CONTRATO 0194 de 2019

Cambio red acueducto Buenos aires desde el control de buses a orilla de Rio Magdalena en el municipio de La Dorada Caldas

| ITEM | DESCRIPCION | UND | CONTRACTUAL | | | ACTA 1 | | ACTA 2 | | ACTA 3 | | ACTA 4 PROYECTADA | |
|------|--|-----|-------------|-------------|-----------|--------|----------|--------|-----------|--------|-----------|-------------------|----------|
| | | | CANTIDAD | VR.UNITARIO | VR. TOTAL | CAN | VR TOTAL | CAN | VR TOTAL | CAN | VR TOTAL | CAN | VR TOTAL |
| 1 | PRELIMINARES | | | | | | | | | | | | |
| 1.1 | Localización y replanteo (Incluye plano record) | ml | 288,00 | 5.099 | 1.468.512 | - | - | 186,38 | 950.352 | 94,00 | 479.306 | - | - |
| 1.2 | Cerramiento con bombones y cinta de señalización | ml | 578,00 | 9.360 | 5.410.080 | - | - | 376,76 | 3.526.474 | 111,60 | 1.044.576 | - | - |
| 1.3 | Señal preventiva y reglamentaria | und | 4,00 | 151.919 | 607.676 | - | - | 6,00 | 911.514 | - | - | - | - |
| 2 | DEMOLICIONES | | | | | | | | | | | | |
| 2.1 | Corte con disco abrasivo | ml | 577,00 | 7.461 | 4.304.997 | - | - | 0,00 | - | 507,40 | 3.785.711 | - | - |
| 2.2 | Demolición de estructuras en concreto hidráulico Incluye andenes, gradiería y cañueñas | m³ | 22,50 | 81.471 | 1.833.098 | - | - | 0,00 | - | 0,43 | 35.033 | - | - |
| 3 | EXCAVACION | | | | | | | | | | | | |
| 3.1 | En material comun de 0 a 2m | m³ | 172,80 | 25.735 | 4.447.008 | - | - | 105,71 | 2.720.447 | 60,73 | 1.562.887 | - | - |
| 3.2 | Restito de material sobrante en vehiculo automotor | m³ | 30,50 | 32.027 | 976.824 | - | - | 0,00 | - | 35,98 | 1.152.331 | - | - |

| | | | | | | | | | | | | | | | | | | | | |
|----------------------|---|------|--------|-----------|------------|---|---|--------|---|------------|---|-------|---|------------|---|---|---|---|---|---|
| 4 | ESTRUCTURAS ACUEDUCTO | | | | | | | | | | | | | | | | | | | |
| 4.1 | Instalación de tubería PVC de 2" | ml | 288,00 | 3.354 | 965.952 | - | - | 8,00 | - | 26.832 | - | - | - | - | - | - | - | - | - | - |
| 4.2 | Instalación de acometidas de 1/2" desde el tubo madre hasta el medidor | Un | 65,00 | 40.988 | 2.664.220 | - | - | 19,00 | - | 778.772 | - | 15,00 | - | 614.820 | - | - | - | - | - | - |
| 4.3 | Empalme a tubería existente | und | 4,00 | 88.318 | 353.272 | - | - | 4,00 | - | 353.272 | - | 3,00 | - | 264.954 | - | - | - | - | - | - |
| 5 | LLENOS | | | | | | | | | | | | | | | | | | | |
| 5.1 | Arena para base y atraque | m³ | 8,50 | 117.994 | 1.002.949 | - | - | 0,00 | - | - | - | 6,37 | - | 751.622 | - | - | - | - | - | - |
| 5.2 | Lleno compactado con material de la obra | m³ | 144,00 | 21.642 | 3.116.448 | - | - | 105,71 | - | 2.287.776 | - | 24,14 | - | 522.438 | - | - | - | - | - | - |
| 5.3 | Subbase para pavimento | m³ | 22,50 | 141.649 | 3.187.103 | - | - | 0,00 | - | - | - | 15,9 | - | 2.252.219 | - | - | - | - | - | - |
| 6 | CONCRETOS | | | | | | | | | | | | | | | | | | | |
| 6.1 | Concreto de 21Mpa para gradenas y andenes | m³ | 5,00 | 592.114 | 2.960.570 | - | - | 0,00 | - | - | - | 0,62 | - | 367.111 | - | - | - | - | - | - |
| 6.2 | Concreto para pavimento 42MR hecho en obra | m³ | 22,50 | 804.117 | 18.092.633 | - | - | 0,00 | - | - | - | - | - | - | - | - | - | - | - | - |
| 7 | ACERO | | | | | | | | | | | | | | | | | | | |
| 7.1 | Acero de refuerzo para gradenas | Kilo | 50,00 | 5.774 | 288.700 | - | - | 0,00 | - | - | - | - | - | - | - | - | - | - | - | - |
| ITEM 1 | Instalación de tubería PVC de 3" (Se toma de "Cambio red acueducto carreras entre calles 22a, 22, 21, 20, 19, 18, 17, y 16 en el municipio de la dorada Caldas") | ml | 0,00 | 5.796 | - | - | - | 186,30 | - | 1.079.795 | - | 93,70 | - | 543.085 | - | - | - | - | - | - |
| ITEM 2 | Pavimento en rígido de 4000 Psi de espesor 0,18 en obra incluye Acelerante, Antisol, ensayos de laboratorios (Se toma de "CONSTRUCCION Y OPTIMIZACION DE ALCANTARILLADO EN LA CALLE 7a CARRERAS 7a Y 7 PERIMETRO URBANO DEL MUNICIPIO DE LA DORADA, CALDAS" | m3 | 0,00 | 1.086.527 | - | - | - | - | - | - | - | 13,72 | - | 14.907.150 | - | - | - | - | - | - |
| ITEM 3 | Demoliciones de pavimentos rígidos (se toma del contrato reposición y optimización de alcantarillado en la carrera 2 calle 12 y 13 sector centro municipio de la dorada caldas) | m3 | 0,00 | 137.926 | - | - | - | - | - | - | - | 13,72 | - | 1.892.345 | - | - | - | - | - | - |
| COSTO TOTAL | | | | | 51.680.042 | | | | | 12.635.233 | | | | 30.175.588 | | | | | | |
| COSTO DIRECTO | | | | | 38.295.696 | | | | | 9.362.899 | | | | 22.360.569 | | | | | | |
| ADMINISTRACION | | % | 24 | | 9.190.967 | | | | | 2.247.096 | | | | 5.366.537 | | | | | | |
| IMPREVISTOS | | % | 5 | | 1.914.785 | | | | | 468.145 | | | | 1.118.028 | | | | | | |
| UTILIDADES | | % | 5 | | 1.914.785 | | | | | 468.145 | | | | 1.118.028 | | | | | | |
| IVA SOBRE UTILIDADES | | % | 19 | | 363.809 | | | | | 88.948 | | | | 212.425 | | | | | | |
| TOTAL | | | | | 51.680.042 | | | | | 12.635.233 | | | | 30.175.588 | | | | | | |

VALOR SOBRAANTE

EMPOCALDAS S.A.E.S.P
ADICION CONTRATO 0194 DE 2019

| ITEM | DESCRIPCION | UND | CONTRACTUAL | | ACTA 1 | | ACTA 2 | | ACTA 3 | | ACTA 4 PROYECTADA | |
|---|---|-----|-------------|-------------|-----------|-----|----------|-----|----------|--------|-------------------|---------|
| | | | CANTIDAD | VR.UNITARIO | VR. TOTAL | CAN | VR TOTAL | CAN | VR TOTAL | CAN | VR TOTAL | CAN |
| 1,1 | PRELIMINARES Localización y replanteo (Incluye plano record) | ml | 188,00 | 5.099 | 958.612 | - | - | - | - | 171,00 | - | 871.929 |
| Cambio red acueducto carrera 7 entre calles 11a, 10b, y 10 la soledad en el municipio de La Dorada Caldas | | | | | | | | | | | | |

| | | | | | | | | | | | | |
|----------------------|---|----------------|--------|-----------|------------|---|---|---|---|--------|------------|--|
| 1.2 | Cerramiento con bombones y cinta de señalización | m ² | 380,00 | 9.360 | 3.556.800 | - | - | - | - | 342,00 | 3.201.120 | |
| 1.3 | Señal preventiva y reglamentaria | und | 4,00 | 151.919 | 607.676 | - | - | - | - | 4,00 | 607.676 | |
| 2 | DEMOLICIONES | | | | | | | | | | | |
| 2.1 | Corre con disco abrasivo | ml | 377,00 | 7.461 | 2.812.797 | - | - | - | - | 428,20 | 3.194.800 | |
| 2.2 | Demolicion de estructuras en concreto hidraulico Incluye andenes, graderia y cañuelas | m ³ | 15,50 | 81.471 | 1.262.801 | - | - | - | - | 16,54 | 1.331.236 | |
| 3 | EXCAVACION | | | | | | | | | | | |
| 3.1 | En material comun de 0 a 2m | m ³ | 115,00 | 25.735 | 2.959.525 | - | - | - | - | 102,84 | 2.646.587 | |
| 3.2 | Retiro de material sobrante en vehiculo automotor | m ³ | 20,00 | 32.027 | 640.540 | - | - | - | - | 71,90 | 2.302.741 | |
| 4 | ESTRUCTURAS ACUEDUCTO | | | | | | | | | | | |
| 4.1 | Instalacion de tuberia PVC de 2" | ml | 188,00 | 3.354 | 630.552 | - | - | - | - | 0,00 | 0 | |
| 4.2 | Instalacion de acometidas de 1/2" desde el tubo madre hasta el medidor | Un | 20,00 | 40.988 | 819.760 | - | - | - | - | 19,00 | 778.772 | |
| 4.3 | Empalme a tuberia existente | und | 4,00 | 88.318 | 353.272 | - | - | - | - | 3,00 | 264.954 | |
| 5 | LEENOS | | | | | | | | | | | |
| 5.1 | Arena para base y atraque | m ³ | 6,00 | 117.994 | 707.964 | - | - | - | - | 10,26 | 1.210.618 | |
| 5.2 | Lleno compactado con material de la obra | m ³ | 98,00 | 21.642 | 2.120.916 | - | - | - | - | 60,32 | 1.301.117 | |
| 5.3 | Subbase para pavimento | m ³ | 16,00 | 141.649 | 2.266.384 | - | - | - | - | 29,82 | 4.223.973 | |
| 6 | CONCRETOS | | | | | | | | | | | |
| 6.1 | Concreto de 21Mpa para graderias y andenes | m ³ | 5,00 | 592.114 | 2.960.570 | - | - | - | - | 3,49 | 2.066.478 | |
| 6.2 | Concreto para pavimento 42Mpa hecho en obra | m ³ | 16,00 | 804.117 | 12.865.872 | - | - | - | - | 0,00 | | |
| 7 | ACERO | | | | | | | | | | | |
| 7.1 | Acero de refuerzo para graderias | Kilo | 50,00 | 5.774 | 288.700 | - | - | - | - | | | |
| ITEM 1 | Instalacion de tuberia PVC de 3" (Se toma de "Cambio red acueducto carreras 22a 22, 21, 20, 19, 18, 17, Y 16 en el municipio de la dorada Caldas") | ml | | 5.796 | | | | | | 171,00 | 991.116 | |
| ITEM 2 | Impresionación, regado, compactacion con cilindro. (Se toma de "cambio de red de acueducto en la carrera 7 entre calles 6 a 7 - municipio de la dorada, caldas) | m ³ | | 1.167.652 | | | | | | 13,22 | 15.436.359 | |
| COSTO TOTAL | | | | | | | | | | | | |
| COSTO DIRECTO | | | | | 35.812.741 | | | | | | 40.429.476 | |
| ADMINISTRACION | | % | 24 | | 6.369.068 | | | | | | 29.958.856 | |
| IMPREVISTOS | | % | 5 | | 1.326.889 | | | | | | 7.190.125 | |
| UTILIDADES | | % | 5 | | 1.326.889 | | | | | | 1.497.943 | |
| IVA SOBRE UTILIDADES | | % | 19 | | 252.109 | | | | | | 284.609 | |
| TOTAL | | | | | 35.812.741 | | | | | | 40.429.476 | |

VALOR ADICION

EMPOCALDAS S.A.E.S.P
ADICION CONTRATO 0194 DE 2019

reposición y optimización de alcantarillado en la calle 9 carrera 10 y 11 sector clinica armony . municipio de la dorada, caldas- (tutela 2013-00507-1

| ITEM | DESCRIPCION | UND | CONTRACTUAL | | | ACTA 1 | | ACTA 2 | | ACTA 3 | | ACTA 4 PROYECTADA | |
|------|--|-----|-------------|-------------|-----------|--------|----------|--------|------------|--------|----------|-------------------|-----------|
| | | | CANTIDAD | VR UNITARIO | VR. TOTAL | CAN | VR TOTAL | CAN | VR TOTAL | CAN | VR TOTAL | CAN | VR TOTAL |
| 1.- | PRELIMINARES | | | | | | | | | | | | |
| 1.1 | Localización y replanteo de redes (Incllevantamiento del sector y plano record) | mts | 103,00 | 7.375 | 759.625 | - | - | 122,00 | 899.750 | - | - | (5) | (36.875) |
| 1.2 | Cerramiento en polisorbtra Yute verde de H=2m, paralelos en guadua y Chita Plástica. | mts | 217,40 | 12.108 | 2.632.279 | - | - | 254,00 | 3.075.432 | - | - | - | - |
| 1.3 | Señalización Vertical preventiva (Desvío, hombres trabajando, vía cerrada, barreras etc.) | Und | 4,00 | 237.576 | 950.304 | - | - | 4,00 | 950.304 | - | - | - | - |
| 2 | DEMOLICIONES VARIAS | | | | | | | | | | | | |
| 2.1 | Demoliciones de pavimentos rígidos | m3 | 0,50 | 137.926 | 68.963 | - | - | 22,16 | 3.056.440 | - | - | - | - |
| 2.2 | Demoliciones varias de muros en concretos, otros | m3 | 1,10 | 111.719 | 122.891 | - | - | 1,10 | 122.891 | - | - | - | - |
| 2.3 | Demoliciones de Andenes y Sardiná en concreto hidráulico | m3 | 0,55 | 104.965 | 57.731 | - | - | 0,00 | - | - | - | - | - |
| 2.4 | Demoliciones en Concreto Asfáltico espesores variables 0,06 a 0,15 m | m3 | 13,53 | 111.718 | 1.511.545 | - | - | 0,00 | - | - | - | - | - |
| 3 | SOBRECARGOS | | | | | | | | | | | | |
| 3.1 | Retiro de sobantes en vehículo Automotor | m3 | 107,65 | 35.627 | 3.835.247 | - | - | 37,93 | 1.351.332 | - | - | - | - |
| 4 | EXCAVACIONES | | | | | | | | | | | | |
| 4.1 | Excavaciones en zanja - material Común 0 a 2 m. | m3 | 177,60 | 29.441 | 5.228.722 | - | - | 719,42 | 21.180.444 | - | - | - | - |
| 4.2 | Excavaciones en Material Conglomerado. | m3 | 28,19 | 35.005 | 986.791 | - | - | 0,00 | - | - | - | - | - |
| 4.3 | Entibado horizontal / vertical tipo 1 | ml | 40,00 | 33.635 | 1.345.400 | - | - | 40,00 | 1.345.400 | - | - | - | - |
| 5 | RELLENOS COMPACTADOS | | | | | | | | | | | | |
| 5.1 | Rellenos compactos con material seleccionado de excavación | m3 | 136,23 | 24.165 | 3.291.998 | - | - | 719,42 | 17.384.784 | - | - | - | - |
| 5.2 | Rellenos compactos con material común de cantera préstamo | m3 | 28,19 | 103.784 | 2.925.671 | - | - | - | - | - | - | - | - |
| 6 | SUSTITUCIONES-BASES Y SUBBASES COMPACTOS | | | | | | | | | | | | |
| 6.1 | Suministro e instalación de afirmado en andenes compactos espesor 0,10 m | m3 | 0,55 | 96.939 | 53.316 | - | - | 0,00 | - | - | - | - | - |
| 6.2 | Suministro e instalación de Sub-base tipo INVIAS E=0,20 m. | m3 | 22,25 | 185.281 | 4.122.502 | - | - | 31,17 | 5.775.209 | - | - | - | - |
| 6.3 | Incluye ensayos de densidad, protor. | m3 | 41,37 | 98.327 | 4.067.788 | - | - | - | - | - | - | - | - |
| 7 | ALCANTARILLADOS | | | | | | | | | | | | |
| 7.1 | Instalación tubería corrugada PVC-S de 160 mm (6"). Incluye manejo de aguas en zanja. | ml | 50,60 | 13.611 | 688.717 | - | - | 5,50 | 74.861 | - | - | - | - |
| 7.2 | Instalación tubería corrugada PVC-S de 250 mm (10"). Incluye manejo de aguas en zanja. | ml | 12,00 | 22.295 | 267.540 | - | - | 0,00 | - | - | - | - | - |
| 7.3 | Instalación tubería corrugada PVC-S de 315 mm (12"). Incluye manejo de aguas en zanja. | ml | 103,00 | 26.755 | 2.755.765 | - | - | 0,00 | - | - | - | - | - |
| 7.4 | Empalmes a Camaras d=1,20 m concreto 3000 psi | Und | 4,00 | 101.283 | 405.132 | - | - | 7,00 | 708.981 | - | - | - | - |
| 7.5 | Empalmes a Cajas de Inspeccion Concreto 3000 psi | Und | 5,00 | 60.620 | 303.100 | - | - | 3,00 | 181.860 | - | - | - | - |
| 7.7 | Base/ cañuela camara D=1,20 m en concreto 3000 psi | Und | 2,00 | 590.250 | 1.180.500 | - | - | 3,00 | 1.770.750 | - | - | - | - |
| 7.9 | Cajas de Inspeccion de 0,50 x 0,50 x 0,80, Incluye tapa reforzada | und | 11,00 | 408.754 | 4.496.294 | - | - | 3,00 | 1.226.262 | - | - | - | - |
| 7.10 | Sumidero doble reja tipo sifon en concreto 21 Mpa Tapa en HF, Acero de 1" separacion hierro 5 cms a ejes, platina central de refuerzo. según diseño establecido. | Und | 2,00 | 1.828.458 | 3.656.916 | - | - | 0,00 | - | - | - | 2 | 3.656.916 |

| | | | | | | | | | | | | | | | | |
|--------|--|-----|--------|---------|------------|------|---|--------|------------|---|---|---|---|-------|---|-----------|
| 7.12 | Instalación de silla yee de 12 x 6" | Und | 11,00 | 64.656 | 711.216 | - | - | 3,00 | 193.968 | - | - | - | - | - | - | - |
| 8 | OBRAS EN CONCRETO | | | | | | | | | | | | | | | |
| 8.1 | Corte mecanizado profundidad 0,07 m | ml | 307,20 | 13.892 | 4.267.622 | - | - | 148,80 | 2.067.130 | - | - | - | - | - | - | - |
| 8.3 | Pavimento Flexible en Mapia incluye Imprimentación, regado, compactación con rodillo o cilindro. espesor 0,12 m. | m3 | 16,91 | 846.213 | 14.309.462 | - | - | 0,00 | - | - | - | - | - | - | - | - |
| 8.4 | Adecuación de Andenas y Rampas e=0,08 m Concreto de 3000 Psi. | m3 | 0,55 | 742.594 | 408.427 | - | - | - | - | - | - | - | - | - | - | - |
| 8.5 | Pavimento en rígido de 3000 Psi de espesor 0,18 en obra Incluye Acelerante, Antisol, ensayos de laboratorios | m3 | 0,50 | 891.637 | 445.819 | - | - | 20,98 | 18.706.544 | - | - | - | - | - | - | - |
| ITEM 1 | Instalación tubería corrugada PVC-S de 335 mm (14"). Incluye manejos de aguas en zanja. (Se toma de reposición optimización de alcantarillado en la carrera 13 calle 17 y 18 callejón municipio de la dorada.) | ml | | 26.755 | | 0,00 | | 69,10 | 1.848.771 | | | | | | | |
| ITEM 2 | Concreto para Anclajes, cabezote, empotramientos, concreto 3000 Psi (Se toma de "Obras civiles varias, recuperación de humedal, rectificación y dragado de canal existente en el sector de bucamba, finca el playón del municipio de la dorada, caldas.-") | m3 | | 708.657 | | 0,00 | | 1,46 | 1.034.639 | | | | | | | |
| ITEM 3 | Suministro e instalación de tapa D= 0,60 m en HF (se toma de Construcción y optimización de alcantarillado en la calle 1 carreras 6 y 7 barrio las villas municipio de la dorada caldas) | Und | | 560.364 | | | | | | | | | | 3 | | 1.681.092 |
| NP-01 | Suministro, transporte e instalación, protección en concreto reforzado con malla electrosoldada, para protección de tubería superficiales de alcantarillado. | ml | | 190.369 | | | | | | | | | | 13,00 | | 2.474.797 |
| NP-02 | Instalación tubería corrugada PVC-S de 400 mm (16") incluye manejo de aguas en zanja | ml | | 36.854 | | | | | | | | | | 47,20 | | 1.739.509 |

| | | | | | | | | | | | | | | | | |
|----------------------|---|--|----|--|------------|--|--|--|------------|--|--|--|--|--|--|-----------|
| COSTO TOTAL | | | | | 65.857.283 | | | | 82.955.752 | | | | | | | 9.515.439 |
| COSTO DIRECTO | | | | | 48.801.247 | | | | 61.471.472 | | | | | | | 7.051.085 |
| ADMINISTRACION | % | | 24 | | 11.712.299 | | | | 14.753.153 | | | | | | | 1.692.260 |
| IMPREVISTOS | % | | 5 | | 2.440.062 | | | | 3.073.574 | | | | | | | 352.554 |
| UTILIDADES | % | | 5 | | 2.440.062 | | | | 3.073.574 | | | | | | | 352.554 |
| IVA SOBRE UTILIDADES | % | | 19 | | 463.612 | | | | 583.979 | | | | | | | 66.985 |
| TOTAL | | | | | 65.857.283 | | | | 82.955.752 | | | | | | | 9.515.439 |

VALOR ADICION

EMPOCALDAS S.A.E.S.P
 ADICION CONTRATO 0194 de 2019
 Construcción y optimización de alcantarillado en la calle 1 carreras 6 y 7 barrio las villas. Municipio de la dorada, caldas.

| ITEM | DESCRIPCION | UND | CONTRACTUAL | | ACTA 1 | | ACTA 2 | | ACTA 3 | | ACTA 4 PROYECTADA | |
|------|-------------|-----|-------------|-------------|-----------|-----|----------|-----|----------|-----|-------------------|-----|
| | | | CANTIDAD | VR.UNITARIO | VR. TOTAL | CAN | VR TOTAL | CAN | VR TOTAL | CAN | VR TOTAL | CAN |

Construcción y optimización de alcantarillado en la calle 7a carreras 7a y 7 perimetro urbano del municipio de la dorada, caldas

| ITEM | DESCRIPCION | UND | CONTRACTUAL | | | | ACTA 1 | | ACTA 2 | | ACTA 3 | | ACTA 4 PROYECTADA | |
|------|---|-----|-------------|-------------|-----------|-----|----------|--------|------------|-----|----------|-----|-------------------|--|
| | | | CANTIDAD | VR.UNITARIO | VR. TOTAL | CAN | VR TOTAL | CAN | VR TOTAL | CAN | VR TOTAL | CAN | VR TOTAL | |
| 1.- | PRELIMINARES | | | | | | | | | | | | | |
| 1.1 | Localización y replanteo de redes (Incluívamente del sector y plano record) | mts | 77,00 | 7.375 | 567.875 | - | - | 85,00 | 626.875 | - | - | - | - | |
| 1.2 | Cerramiento en polísonbra Yute verde de H=2m, paralelos en guadua y Cinta Plástica. | mts | 170,00 | 12.108 | 2.058.360 | - | - | 170,00 | 2.058.360 | - | - | - | - | |
| 1.3 | Señalización Vertical preventiva (Dessio, hombres trabajando, vía cerrada, barreras etc.) | Und | 4,00 | 237.576 | 950.304 | - | - | 4,00 | 950.304 | - | - | - | - | |
| 2 | DEMOLICIONES VARIAS | | | | | | | | | | | | | |
| 2.1 | Demoliciones de pavimentos rígidos | m3 | 1,20 | 137.926 | 165.511 | - | - | 1,20 | 165.511 | - | - | - | - | |
| 2.2 | Demoliciones varias de muros en concretos, otros | m3 | 1,00 | 111.719 | 111.719 | - | - | 1,00 | 111.719 | - | - | - | - | |
| 2.3 | Demoliciones de Andenes y Sardinel en concreto hidráulico | m3 | 2,94 | 104.965 | 308.597 | - | - | 2,50 | 262.413 | - | - | - | - | |
| 2.4 | Demoliciones en Concreto Asfáltico espesores variables | m3 | 14,77 | 111.718 | 1.650.075 | - | - | 12,32 | 1.376.366 | - | - | - | - | |
| 3 | SOBRACARRCOS | | | | | | | | | | | | | |
| 3.1 | Retiro de sobrantes en vehículo Automotor | m3 | 121,95 | 35.725 | 4.356.664 | - | - | 100,80 | 3.601.080 | - | - | - | - | |
| 4 | EXCAVACIONES | | | | | | | | | | | | | |
| 4.1 | Excavaciones en zanja - material Común 0 a 2 m | m3 | 168,87 | 29.441 | 4.971.702 | - | - | 159,73 | 4.702.611 | - | - | - | - | |
| 4.2 | Excavaciones en Material Conglomerado | m3 | 30,76 | 35.005 | 1.076.754 | - | - | 0,00 | - | - | - | - | - | |
| 4.3 | Entibado horizontal / vertical tipo 1 | ml | 50,00 | 33.635 | 1.681.750 | - | - | 78,00 | 2.623.530 | - | - | - | - | |
| 5 | RELLENOS COMPACTADOS | | | | | | | | | | | | | |
| 5.1 | Relleos compactos con material seleccionado de excavación | m3 | 146,56 | 24.165 | 3.541.622 | - | - | 131,14 | 3.168.998 | - | - | - | - | |
| 5.2 | Relleos compactos con material comun de cantera prestamo | m3 | 30,76 | 103.784 | 3.192.396 | - | - | 0,00 | - | - | - | - | - | |
| 6 | SUSTITUCIONES- BASES Y SUBBASES COMPACTOS | | | | | | | | | | | | | |
| 6.1 | Suministro e instalación de afirmado en andenes compactos espesor 0,10 m | m3 | 2,16 | 96.939 | 209.388 | - | - | 5,20 | 504.083 | - | - | - | - | |
| 6.2 | Suministro e instalación de Sub-base tipo INVIAS E=0,20 m. Incluye ensayos de densidad, protor. | m3 | 24,61 | 185.281 | 4.559.765 | - | - | 64,58 | 11.965.447 | - | - | - | - | |
| 6.3 | Suministro e instalación Sustitucion en arena para tuberías y atraques. | m3 | 44,51 | 98.327 | 4.376.535 | - | - | 8,84 | 869.211 | - | - | - | - | |
| 7 | ALCANTARILLADOS | | | | | | | | | | | | | |
| 7.1 | Instalación de tubería corrugada PVC-S de 160 mm (6"). Incluye manjo de aguas en zanja. | ml | 96,00 | 13.611 | 1.306.656 | - | - | 36,65 | 498.843 | - | - | - | - | |
| 7.3 | Instalacion tuberia corrugada PVC-S de 335 mm (14") Incluye manejos de aguas en zanja. | ml | 77,00 | 26.755 | 2.060.135 | - | - | 79,55 | 2.128.360 | - | - | - | - | |
| 7.3 | Empalmes a Cámaras de 1,20 m concreto 3000 psi | Und | 2,00 | 101.283 | 202.566 | - | - | 7,00 | 708.981 | - | - | - | - | |
| 7.4 | Empalmes a Cajas de Inspeccion Concreto 3000 psi | Und | 5,00 | 67.619 | 338.095 | - | - | 11,00 | 743.809 | - | - | - | - | |
| 7.6 | Base/ cañuela camara D=1,20 m en concreto 3000 psi | Und | 2,00 | 590.250 | 1.180.500 | - | - | 0,00 | - | - | - | - | - | |
| 7.7 | Suministro e Instalacion Tapa D=0,60m en HF | Und | 2,00 | 560.364 | 1.120.728 | - | - | 1,00 | 560.364 | - | - | - | - | |
| 7.8 | Cajas de Inspeccion de 0,50 x 0,50 x 0,80. Incluye tapa reforzada | und | 16,00 | 408.754 | 6.540.064 | - | - | 10,00 | 4.087.540 | - | - | - | - | |
| 7.10 | Los en concreto reforzado de 1,60x1,60 x 0,18m acero de refuerzo, doble parrillas No. 4 cada 15 cms. incluye antiso y acelerante. | Und | 2,00 | 759.986 | 1.519.972 | - | - | 2,00 | 1.519.972 | - | - | - | - | |
| 7.11 | Instalacion de silla yee de 14 x 6". | Und | 16,00 | 64.656 | 1.034.496 | - | - | 8,00 | 517.248 | - | - | - | - | |

| | | | | | | | | | | | | |
|--------|--|-----|--------|-----------|-----------|--------|------------|-------|-----------|---|-------|-----------|
| 6.1 | Rellenos compactos con material seleccionado de excavación | m3 | 95,04 | 24.165 | 2.296.642 | 435,87 | 10.532.799 | 24,46 | 591.076 | - | 4,00 | 96.660 |
| 6.2 | Rellenos compactos con material comun de cantera prestamo para sustituciones fondo de la zanja, debidamente compactada en capas de 0.15 m.. | m3 | 74,65 | 103.784 | 7.747.476 | 62,06 | 6.440.835 | 85,00 | 8.821.640 | - | 57,90 | 6.009.094 |
| 7 | ALCANTARILLADOS | | | | | | | | | | | |
| 7.1 | Instalacion tuberia corrugada PVC-S de 450 mm (20"), incluye manejos de aguas. | ml | 72,00 | 44.592 | 3.210.624 | 58,60 | 2.613.091 | 0,00 | - | - | 12,00 | 535.104 |
| 7.2 | Instalacion tuberia corrugada PVC-S de 160 mm (6"), incluye manejo de Aguas. | ml | 144,00 | 13.377 | 1.926.288 | 0,00 | - | 0,00 | - | - | - | - |
| 7.3 | Instalacion tuberia corrugada PVC-S de 250 mm (10"), incluye manejo de Aguas. | ml | 60,00 | 22.295 | 1.337.700 | 0,00 | - | 53,00 | 1.181.635 | - | - | - |
| 7.4 | Empalmes a Camaras de=1,20 m. interior y exterior en concreto de 3000 psi. | Und | 5,00 | 101.283 | 506.415 | 4,00 | 405.132 | 7,00 | 708.981 | - | - | - |
| 7.5 | Camaras de Inspeccion D= 1,20 -Concreto simple 21 Mpa espesor de paredes de 0,20 m. | ml | 3,10 | 703.370 | 2.180.447 | 3,20 | 2.250.784 | 2,00 | 1.406.740 | - | - | - |
| 7.6 | Base/ cañuela camara D=1,20 m en concreto espesor base 0,20 m. | Und | 3,00 | 590.250 | 1.770.750 | 2,00 | 1.180.500 | 4,00 | 2.361.000 | - | - | - |
| 7.7 | Suministro e Instalacion Tapa D=0,60m en HF | Und | 3,00 | 560.364 | 1.681.092 | 2,00 | 1.120.728 | 2,00 | 1.120.728 | - | - | - |
| 7.8 | Cajas de Inspeccion de 0,50 x 0,50 x 0,80 incluye tapa reforzada E=0,10 m. | und | 12,00 | 408.754 | 4.905.048 | 0,00 | - | 2,00 | 817.508 | - | - | - |
| 7.9 | Instalacion Silletas Yeses de de 20 x 6" | Und | 12,00 | 64.656 | 775.872 | 0,00 | - | 0,00 | - | - | - | - |
| 7.10 | Instalacion de Charnela de 20" incluye accesorios y elementos de filacion | Und | 1,00 | 201.115 | 201.115 | 0,00 | - | 0,00 | - | - | - | - |
| 7.11 | Losa en concreto de 3000 psi localizada en la parte superior del Pozo de inspeccion de 1,40 x 1,40 x 0,18m incluye acero de refuerzo de 1/2" cada 15 cms. una parilla. | Und | 3,00 | 603.799 | 1.811.397 | 0,00 | - | 4,00 | 2.415.196 | - | - | - |
| 7.12 | Sumidero doble teja tipo sifon en concreto 21 Mpa. Tapa en HF. Acero de 1" separacion hierro 5 cms a ejes, platina central de refuerzo. según diseño establecido. | Und | 1,00 | 1.828.458 | 1.828.458 | 0,00 | - | 1,00 | 1.828.458 | - | - | - |
| 8 | OBRAS EN CONCRETO | | | | | | | | | | | |
| 8.1 | Concreto para Andajes, cabezote, empotramientos, concreto 3000 Psi | m3 | 5,70 | 708.657 | 4.039.345 | 0,00 | - | 0,00 | - | - | - | - |
| 8.2 | Soldados en Concreto 1:3:6 | m3 | 5,40 | 489.652 | 2.644.121 | 0,00 | - | 0,00 | - | - | - | - |
| 8.3 | Cabezote de llegada en concreto Ciclopeo 40% en piedra y 60 % en Concreto simple 1:2:4. incluye descole de 2*1,30 *0,12 mts. | m3 | 2,10 | 680.973 | 1.430.043 | 0,00 | - | 0,00 | - | - | - | - |
| 8.4 | Suministro e instalacion Sustitucion en arena para tuberias y atraques. (Se toma del tramo "Reposicion y optimizacion de alcantarillado en la carrera 2 calle 12 y 13, sector centro | Kgs | 350,00 | 5.202 | 1.820.700 | 0,00 | - | 0,00 | - | - | - | - |
| ITEM 1 | Municipio de la dorada, caldas. -") Demiciones de pavimentos rígidos (Se toma del "Reposicion y optimizacion de alcantarillado en la carrera 5 etapa magisterio, frente al polideportivo. Municipio de la dorada, caldas. -") | m3 | 98,327 | 137.926 | 1.985.934 | 20,197 | 1.985.934 | 19,19 | 1.886.895 | - | 28,80 | 2.831.818 |
| ITEM 2 | Corte mecanizado profundidad 0,07 m (Se toma del "Reposicion y optimizacion de alcantarillado en la carrera 5 etapa magisterio, frente al polideportivo. Municipio de la dorada, caldas. -") | m3 | 13,892 | 137.926 | 1.985.934 | 0,00 | - | 0,18 | 24.827 | - | - | - |
| ITEM 3 | Retiro de sobrantes en vehiculo Automotor (Se toma del "Reposicion y optimizacion de alcantarillado en la carrera 5 etapa magisterio, frente al polideportivo. Municipio de la dorada, caldas. -") | ml | 13,892 | 13.892 | 1.985.934 | 0,00 | - | 5,00 | 69.460 | - | - | - |
| ITEM 4 | Reposicion y optimizacion de alcantarillado en la carrera 5 etapa magisterio, frente al polideportivo. Municipio de la dorada, caldas. -") | m3 | 35,725 | 35.725 | 1.985.934 | 0,00 | - | 9,68 | 345.818 | - | - | - |

| | | | | | | | | | | | | | | |
|----------------------|---|-----|----|---------|------------|------|------------|-------|------------|--|--|--|-------|-------------|
| ITEM 5 | Empalmes a Cajas de Inspeccion Concreto 3000 psi (Se toma del " Reposición y optimización de alcantarillado en la carrera 5 etapa magisterio, frente al polideportivo. Municipio de la dorada, caldas.-") | Und | | 67.619 | | 0,00 | | 4,00 | 270.476 | | | | | |
| ITEM 6 | Adecuacion de Andenes y Rampas e= 0,08 m Concreto de 3000 Psi. (Se toma del " Reposición y optimización de alcantarillado en la carrera 5 etapa magisterio, frente al polideportivo. Municipio de la dorada, caldas.-") | m3 | | 742.594 | | 0,00 | | 4,00 | 2.970.376 | | | | | |
| ITEM 7 | Suministro e instalación de afirmado en andenes compactos espesor 0,10 m (Se toma del " Reposición y optimización de alcantarillado en la carrera 5 etapa magisterio, frente al polideportivo. Municipio de la dorada, caldas.-") | m3 | | 96.939 | | 0,00 | | 14,80 | 1.434.697 | | | | | |
| NP-1 | Instalacion tubería corrugada PVC-5 de 610 mm (24") incluye manajos de aguas. | ml | | 53.508 | | | | | | | | | 36,00 | 1.926.288 |
| COSTO TOTAL | | | | | 71.269.275 | | 54.978.052 | | 48.791.795 | | | | | (2.473.474) |
| COSTO DIRECTO | | | | | 52.811.615 | | 40.739.571 | | 36.155.461 | | | | | (1.832.660) |
| ADMINISTRACION | | % | 24 | | 12.674.788 | | 9.777.497 | | 8.677.311 | | | | | (439.838) |
| IMPUESTOS | | % | 5 | | 2.640.581 | | 2.036.979 | | 1.807.773 | | | | | (91.633) |
| UTILIDADES | | % | 5 | | 2.640.581 | | 2.036.979 | | 1.807.773 | | | | | (91.633) |
| IVA SOBRE UTILIDADES | | % | 19 | | 501.710 | | 387.026 | | 343.477 | | | | | (17.410) |
| TOTAL | | | | | 71.269.275 | | 54.978.052 | | 48.791.795 | | | | | (2.473.474) |

VALOR ADICION

EMPOCALDAS S.A.E.S.P

ADICION CONTRATO 0194 DE 2019

| ITEM | DESCRIPCION | UND | CONTRACTUAL | | | ACTA 1 | | ACTA 2 | | ACTA 3 | | ACTA 4 PROYECTADA | |
|------|---|-----|-------------|-------------|-----------|--------|-----------|--------|----------|--------|----------|-------------------|----------|
| | | | CANTIDAD | VR UNITARIO | VR TOTAL | CAN | VR TOTAL | CAN | VR TOTAL | CAN | VR TOTAL | CAN | VR TOTAL |
| 1.- | PRELIMINARES | | | | | | | | | | | | |
| 1.1 | Localización y replanteo de redes (Incluyentamiento del sector y plano record) | mts | 84,50 | 7.375 | 623.188 | 84,50 | 623.188 | 0,00 | - | | | | |
| 1.2 | Cerramiento en polisombra Yute verde de H=2m, paralelos en guadua y Cinta Plástica. | mts | 183,00 | 12.108 | 2.215.764 | 183,60 | 2.223.029 | 0,00 | - | | | | |
| 1.3 | Señalización Vertical preventiva (Desvío, hombres trabajando, vía cerrada, barreras etc.) | Und | 4,00 | 237.576 | 950.304 | 4,00 | 950.304 | 0,00 | - | | | | |
| 2 | DEMOLICIONES VARIAS | | | | | | | | | | | | |
| 2.1 | Demoliciones de pavimentos rígidos | m3 | 24,57 | 137.926 | 3.388.842 | 39,65 | 5.468.766 | 4,48 | 617.908 | | | | |
| 2.2 | Demoliciones varias de muros en concreto, otros | m3 | 1,20 | 111.719 | 134.063 | 0,00 | - | 0,00 | - | | | | |
| 2.3 | Demoliciones de Andenes y Sardinel en concreto hidráulico | m3 | 3,69 | 104.965 | 387.321 | 1,48 | 155.348 | 0,56 | 58.780 | | | | |
| 3 | SOBRRECARREOS | | | | | | | | | | | | |
| 3.1 | Retiro de sobrantes en vehículo Automotor | m3 | 133,37 | 35.725 | 4.764.643 | 124,96 | 4.464.196 | 10,54 | 376.542 | | | | |
| 4 | EXCAVACIONES | | | | | | | | | | | | |

Reposición y optimización de alcantarillado en la carrera 5 etapa magisterio, frente al polideportivo. Municipio de la dorada, caldas.-

| | | | | | | | | | | | | | | |
|--------|--|-----|--------|-----------|------------|--------|------------|-------|-----------|---|---|---|------|---------|
| 4.1 | Excavaciones en zanja - material Común 0 a 2 m | m3 | 81,40 | 29,441 | 2,396,497 | 47,48 | 1,397,859 | 0,90 | 26,497 | - | - | - | - | - |
| 4.2 | Excavaciones en Material Conglomerado | m3 | 27,30 | 35,005 | 955,637 | 99,82 | 3,494,199 | 0,00 | - | - | - | - | - | - |
| 5 | RELLENOS COMPACTADOS | | | | | | | | | | | | | |
| 5.1 | Relleos compactos con material seleccionado de excavación | m3 | 35,78 | 24,165 | 864,624 | 73,81 | 1,783,619 | 0,90 | 21,749 | - | - | - | - | - |
| 5.2 | Relleos compactos con material comun de cantera prestamo | m3 | 27,30 | 103,784 | 2,833,303 | 0,00 | - | 0,00 | - | - | - | - | - | - |
| 6 | SUSTITUCIONES BASES Y SUBBASES COMPACTOS | | | | | | | | | | | | | |
| 6.1 | Suministro e instalacion de afirmado en andenes compactos espesor 0,10 m | m3 | 3,69 | 96,939 | 357,705 | 0,00 | - | 0,56 | 54,286 | - | - | - | - | - |
| 6.2 | Suministro e instalacion de Sub-base tipo INVIAS E=0,20 m. | m3 | 27,30 | 185,281 | 5,058,171 | 41,22 | 7,637,283 | 4,94 | 915,288 | - | - | - | - | - |
| 6.3 | Suministro e instalacion Sustitucion en arena para tuberias y atraques. | m3 | 45,62 | 98,327 | 4,485,678 | 1,61 | 158,306 | 0,00 | - | - | - | - | 7,42 | 729,586 |
| 7 | ALCANTARILLADOS | | | | | | | | | | | | | |
| 7.1 | Instalacion de tuberia corrugada PVC-S de 160 mm (6"). Incluye manejo de aguas en zanja. | ml | 107,80 | 13,611 | 1,467,266 | 53,90 | 733,633 | 0,00 | - | - | - | - | - | - |
| 7.2 | Instalacion tuberia corrugada PVC-S de 250 mm (10"). Incluye manejo de aguas en zanja. | ml | 24,00 | 22,295 | 535,080 | 0,00 | - | 0,00 | - | - | - | - | - | - |
| 7.3 | Instalacion tuberia corrugada PVC-S de 315 mm (12"). Incluye manejo de aguas en zanja. | ml | 84,50 | 26,755 | 2,260,798 | 84,00 | 2,247,420 | 0,00 | - | - | - | - | - | - |
| 7.3 | Empalmes a Camaras d=1,20 m concreto 3000 psi | Und | 2,00 | 101,283 | 202,566 | 4,00 | 405,132 | 0,00 | - | - | - | - | - | - |
| 7.4 | Empalmes a Cajas de Inspeccion Concreto 3000 psi | Und | 5,00 | 67,619 | 338,095 | 14,00 | 946,666 | 0,00 | - | - | - | - | - | - |
| 7.6 | Base/ cañuela camara D=1,20 m en concreto 3000 psi | Und | 2,00 | 590,250 | 1,180,500 | 3,00 | 1,770,750 | 0,00 | - | - | - | - | - | - |
| 7.7 | Suministro e Instalacion Tapa D=60cm en HF | Und | 2,00 | 560,364 | 1,120,728 | 3,00 | 1,681,092 | 0,00 | - | - | - | - | - | - |
| 7.8 | Cajas de Inspeccion de 0,50 x 0,50 x 0,80, incluye tapa reforzada | und | 14,00 | 408,754 | 5,722,556 | 14,00 | 5,722,556 | 0,00 | - | - | - | - | - | - |
| 7.9 | Sumidero doble raja tipo sifon en concreto 21 Mpa Tapa en HF, Acero de 1" separacion hierro 5 cms a ejes, platina central de refuerzo, segun diseño establecido. | Und | 4,00 | 1,828,458 | 7,313,832 | 0,00 | - | 0,00 | - | - | - | - | - | - |
| 7.10 | Losa en concreto reforzado de 1,60 x1,60 x 0,18m acero de refuerzo en doble parrillas No. 4 cada 15 cms. Incluye antisol y acelerante. | Und | 2,00 | 724,193 | 1,448,386 | 3,00 | 2,172,579 | 0,00 | - | - | - | - | - | - |
| 7.11 | Instalacion de silla yee de 14 x 6". | Und | 14,00 | 64,656 | 905,184 | 15,00 | 969,840 | 0,00 | - | - | - | - | - | - |
| 8 | OBRAS EN CONCRETO | | | | | | | | | | | | | |
| 8.1 | Corte mecanizado profundidad 0,07 m | ml | 423,80 | 13,892 | 5,887,430 | 676,20 | 9,393,770 | 44,64 | 620,139 | - | - | - | - | - |
| 8.2 | Pavimento en rigido de 4000 Psi de espesor 0,18 en obra Incluye Acelerante, Antisol, ensayos de laboratorios | m3 | 34,61 | 1,086,527 | 37,604,699 | 33,57 | 36,474,711 | 4,48 | 4,867,641 | - | - | - | - | - |
| 8.4 | Adecuacion de Andenes y Rampas e=0,08 m Concreto de 3000 Psi. | m3 | 3,69 | 742,594 | 2,740,172 | 1,61 | 1,195,576 | 0,56 | 415,853 | - | - | - | - | - |
| ITEM 2 | Camaras de Inspeccion U= 1,2 m concreto simple 21Mpa, espesor de paredes de 0,2 m (Se toma del contrato de obra correspondiente a "Obras civiles varias, recuperacion de humedal, rectificacion y dragado de canal existente en el sector de bucamba, finca el playon del municipio de la dorada, caldas.-") | ml | 0,00 | 703,370 | 0 | 2,15 | 1,512,246 | - | - | - | - | - | - | - |
| ITEM 3 | Instalacion de tuberia PVC de 3" (Se toma del "Cambio red acueducto trans 1 hasta la calle 5 barrio renan barco a vivero bucamba con carrera 3 a en el municipio de la dorada Caldas") | ml | 5,796 | - | - | 0,00 | - | 86,00 | 498,456 | - | - | - | - | - |

| | | | | | | | | | | | | | |
|----------------------|--|-----|--------|-----------|------------|---|---|--------|------------|---|---|---|-----------|
| 4.3 | Entibado horizontal / vertical tipo 1 | ml | 44,00 | 33.635 | 1.479.940 | - | - | 91,00 | 3.060.785 | - | - | - | - |
| 5 | RELLENOS COMPACTADOS | | | | | | | | | | | | |
| 5.1 | Rellenos compactos con material seleccionado de excavación | m3 | 126,50 | 24.165 | 3.056.873 | - | - | 240,57 | 5.813.374 | - | - | - | - |
| 5.2 | Rellenos compactos con material comun de cantera prestamo | m3 | 13,54 | 103.784 | 1.405.235 | - | - | 0,00 | - | - | - | - | - |
| 6 | SUSTITUCIONES- BASES Y SUBBASES COMPACTOS | | | | | | | | | | | | |
| 6.1 | Suministro e instalacion de afirmado en andenes compactos espesor 0,10 m | m3 | 4,38 | 96.939 | 424.593 | - | - | 0,00 | - | - | - | - | - |
| 6.2 | Suministro e instalacion de Sub-base tipo INVIAS E=0,15 m. incluye ensayos de densidad, protor. | m3 | 39,48 | 185.281 | 7.314.894 | - | - | 26,54 | 4.917.358 | - | - | - | 846.734 |
| 6.3 | Suministro e instalacion Sustitucion en arena para tuberías y ataques. | m3 | 35,86 | 98.327 | 3.526.006 | - | - | 21,05 | 2.069.783 | - | - | - | - |
| 7 | ALCANTARILLADOS | | | | | | | | | | | | |
| 7.1 | Instalacion tubería corrugada PVC-S de 160 mm (6"). Incluye manejo de aguas en zanja. | ml | 36,00 | 13.611 | 489.996 | - | - | 50,12 | 682.183 | - | - | - | - |
| 7.2 | Instalacion tubería corrugada PVC-S de 250 mm (10"). Incluye manojos de aguas en zanja. | ml | 6,00 | 22.295 | 133.770 | - | - | 0,00 | - | - | - | - | - |
| 7.3 | Instalacion tubería corrugada PVC-S de 355 mm (14"). Incluye manojos de aguas en zanja. | ml | 94,00 | 26.755 | 2.514.970 | - | - | 92,30 | 2.469.487 | - | - | - | - |
| 7.3 | Empalmes a Cámaras de 1,20 m concreto 300 psi | Und | 2,00 | 101.264 | 202.528 | - | - | 11,00 | 1.113.904 | - | - | - | - |
| 7.4 | Empalmes a Cajas de Inspeccion Concreto 3000 psi | Und | 9,00 | 60.620 | 545.580 | - | - | 15,00 | 909.300 | - | - | - | - |
| 7.5 | Cámaras de Inspección D= 1.20.-Concreto 21 Mpa | ml | 2,10 | 703.370 | 1.477.077 | - | - | 3,90 | 2.743.143 | - | - | - | - |
| 7.6 | Base/ cañuela cámara D=1,20 m en concreto 3000 psi | Und | 3,00 | 590.250 | 1.770.750 | - | - | 2,00 | 1.180.500 | - | - | - | - |
| 7.7 | Suministro e Instalacion Tapa D=0,60m en HF | Und | 3,00 | 560.364 | 1.681.092 | - | - | 2,00 | 1.120.728 | - | - | - | - |
| 7.8 | Cajas de Inspeccion de 0,50 x 0,50 x 0,80. Incluye tapa reforzada | und | 18,00 | 408.754 | 7.357.572 | - | - | 15,00 | 6.131.310 | - | - | - | - |
| 7.9 | Sumidero doble rejá tipo sifon en concreto 21 Mpa Tapa en HF. Acero de 1" separacion hierro 5 cms a ejes. platina central de refuerzo. según diseño establecido. | Und | 2,00 | 1.828.458 | 3.656.916 | - | - | 0,00 | - | - | - | - | - |
| 7.10 | Losa en concreto reforzado de 1,50 x1,50 x 0,18m acero de refuerzo en doble parrillas No. 4 cada 15 cms. Incluye antisol y acelerante. | Und | 2,00 | 551.250 | 1.102.500 | - | - | 2,00 | 1.102.500 | - | - | - | - |
| 7.11 | Instalacion de silla yee de 14 x 6". | Und | 18,00 | 64.656 | 1.163.808 | - | - | 12,00 | 775.872 | - | - | - | - |
| 8 | OBRAS EN CONCRETO | | | | | | | | | | | | |
| 8.1 | Corte mecánizado profundidad 0,07 m | ml | 85,40 | 13.892 | 1.186.377 | - | - | 583,20 | 8.101.814 | - | - | - | - |
| 8.4 | Adecuacion de Andenes Y Rampas e= 0,08 m Concreto de 3000 Psi. | m3 | 4,38 | 742.594 | 3.252.562 | - | - | - | - | - | - | - | - |
| 8.5 | Pavimento en rígido de 3000 Psi de espesor 0,10 en obra incluye Acelerante, Antisol, ensayos de laboratorios | m3 | 28,95 | 892.124 | 25.826.990 | - | - | 23,90 | 21.321.764 | - | - | - | 4,11 |
| COSTO TOTAL | | | | | 90.878.803 | | | | 83.339.118 | | | | 5.646.532 |
| COSTO DIRECTO | | | | | 67.342.574 | | | | 61.755.553 | | | | 4.184.166 |
| ADMINISTRACION | | | | | 16.162.218 | | | | 14.821.333 | | | | 1.004.200 |
| IMPREVISTOS | | | | | 3.367.129 | | | | 3.087.778 | | | | 209.208 |
| UTILIDADES | | | | | 3.367.129 | | | | 3.087.778 | | | | 209.208 |
| IVA SOBRE UTILIDADES | | | | | 639.754 | | | | 586.678 | | | | 39.750 |
| TOTAL | | | | | 90.878.803 | | | | 83.339.118 | | | | 5.646.532 |

| | | | | | | | | | | | |
|--------|---|-----|--------|-----------|--------------------|---|---|--------|--------------------|---------|---------------------|
| 7.7 | Suministro e Instalación Tapa D=0.60m en HF | Und | 2.00 | 560.364 | 1.120.728 | - | - | 0.00 | 0 | - | - |
| 7.8 | Cajas de Inspección de 0,50 x 0,50 x 0,80, Incluye tapa reforzada | und | 8.00 | 408.754 | 3.270.032 | - | - | 2.00 | 817.508 | - | - |
| 7.9 | Sumidero doble rejía tipo sifon en concreto 21 Mpa Tapa en HF, Acero de 1" separación hierro 5 cms a ejes, planina central de refuerzo, según diseño establecido. | Und | 4.00 | 1.828.458 | 7.313.832 | - | - | 0.00 | 0 | - | - |
| 7.10 | Losa en concreto reforzado de 1.60 x1.60 x 0.18m acero de refuerzo en doble parrillas No. 4 cada 15 cms. Incluye antisol y acelerante. | Und | 2.00 | 724.193 | 1.448.386 | - | - | 2.00 | 1.448.386 | - | - |
| 7.11 | Instalación de sifia yee de 14 x 6" | Und | 8.00 | 64.656 | 517.248 | - | - | 2.00 | 129.312 | - | - |
| 8 | OBRRAS EN CONCRETO | | | | | | | | | | |
| 8.1 | Corte mecanizado profundidad 0,07 m | ml | 318.40 | 13.892 | 4.423.213 | - | - | 608.00 | 8.446.336 | - | - |
| 8.2 | Pavimento en rígido de 4000 Psi de espesor 0,18 en obra incluye Acelerante, Antisol, ensayos de laboratorios | m3 | 23.08 | 1.086.527 | 25.077.043 | - | - | 56.00 | 60.845.512 | - | - |
| 8.4 | Adecuación de Andenes y Rampas e= 0,08 m Concreto de 3000 Psi. | m3 | 3.39 | 742.594 | 2.517.394 | - | - | 3.39 | 2.517.394 | - | - |
| 8.6 | Acompañamiento social durante toda la obra (1 TRABAJADORA para todos los tramos) | mes | 4.00 | 1.631.310 | 6.525.240 | - | - | 0.00 | 0 | 4.00 | 6.525.240 |
| 8.7 | Instalación de valla institucional 2x4 (para todos los tramos) | und | 1.00 | 769.049 | 769.049 | - | - | 1.00 | 769.049 | - | - |
| ITEM 1 | Excavaciones en zanja - material Corán 2.1 a 4 m | M3 | | 45.836 | | | | 205.35 | 9.412.423 | | - |
| ITEM 2 | Suministro transporte e instalación formateira metálica para excavaciones mayores a 3.5 mts | M2 | | 129.552 | | | | 592 | 76.694.784 | -139.00 | (18.007.728) |
| | COSTO TOTAL | | | | 106.039.507 | | | | 228.468.199 | | (10.892.238) |
| | COSTO DIRECTO | | | | 78.576.886 | | | | 169.298.406 | | (8.071.314) |
| | ADMINISTRACION | % | 24 | | 18.858.453 | | | | 40.631.618 | | (1.937.115) |
| | IMPREVISTOS | % | 5 | | 3.928.844 | | | | 8.464.920 | | (403.566) |
| | UTILIDADES | % | 5 | | 3.928.844 | | | | 8.464.920 | | (403.566) |
| | IVA SOBRE UTILIDADES | % | 19 | | 746.480 | | | | 1.608.335 | | (76.677) |
| | TOTAL | | | | 106.039.507 | | | | 228.468.199 | | (10.892.238) |

VALOR ADICION

SUMINISTROS

| JULIO CESAR SALGADO GALEANO | | | | | | | | | | | |
|--|---|--------|----------|--------------|----------------------|--|--|--|--|--|--|
| Reposición de Redes de Acueducto y Alcantarillado en el Municipio de la Dorada | | | | | | | | | | | |
| Costo de suministros | | | | | | | | | | | |
| ITEM | DESCRIPCIÓN | UNIDAD | CANTIDAD | VR. UNITARIO | VR. TOTAL | | | | | | |
| SUM-1 | Suministro de tubería P/E BIAxIAL 3" PR200 | ML | 300 | \$ 19.180 | \$ 5.754.000 | | | | | | |
| SUM-2 | Suministro de manguera P/F+AUD 1/2" | ML | 1080 | \$ 2.621 | \$ 2.830.680 | | | | | | |
| SUM-3 | Suministro de tubería metálica para anclajes de accesorios en empalmes | UND | 20 | \$ 137.649 | \$ 2.752.980 | | | | | | |
| SUM-4 | Suministro de accesorios para instalación de acometidas y realización de empalmes | GB | 1 | \$ 3.919.609 | \$ 3.919.609 | | | | | | |
| | TOTAL | | | | \$ 15.257.269 | | | | | | |

ARLIX QUINEREO VASQUEZ
Ingeniero de Zona Oriente
EMPOCALDAS S.A. E.S.P

x 0,20 m viga de cimentación todo el

| MAYORES (+) / MENORES (-) CANTIDADES | | TOTAL PROYECTADO | |
|---|-------------|------------------|------------|
| CANTIDAD +/- | VR. PARCIAL | CANTIDAD | VR. TOTAL |
| - | - | 186 | 1.373,594 |
| - | - | 1,00 | 375,538 |
| - | - | 186,25 | 2.254,743 |
| - | - | 186,25 | 1.574,558 |
| - | - | 0,00 | - |
| - | - | 5,00 | 662,625 |
| - | - | 37,25 | 1.096,603 |
| - | - | 42,25 | 1.484,834 |
| - | - | 183,25 | 59.850,550 |
| - | - | 186,25 | 5.123,365 |
| - | - | 7,05 | 3.336,617 |
| - | - | 370,25 | 7.430,918 |
| - | - | 14,90 | 10.963,152 |

| | | | |
|---|---|-------|------------|
| - | - | 18.60 | 1.739.249 |
| | | | 97.266.346 |
| | | | 72.075.840 |
| | | | 17.298.202 |
| | | | 3.603.792 |
| | | | 3.603.792 |
| | | | 684.720 |
| | | | 97.266.346 |

en la planta de tratamiento de agua

| MAYORES (+) / MENORES (-) | | TOTAL PROYECTADO | | Cant auditadas |
|---------------------------|-------------|------------------|------------|----------------|
| CANTIDAD +/- | VR. PARCIAL | CANTIDAD | VR. TOTAL | |
| (118) | (399.395) | 98,75 | 334.466 | 98,75 |
| 16 | 100.549 | 232,94 | 1.439.569 | 232,94 |
| 16 | 1.167.161 | 232,94 | 16.710.417 | 232,94 |
| - | - | 38,67 | 1.381.486 | 38,67 |
| (52) | (662.038) | 151,80 | 1.941.977 | 151,80 |
| 7 | 549.263 | 210,10 | 17.618.356 | 210,10 |
| (7) | (471.863) | 17,00 | 1.145.953 | 17,00 |

| | | | | |
|---|---------|-------|-----------|-------|
| 5 | 325.810 | 17,00 | 1.107.754 | 17,00 |
|---|---------|-------|-----------|-------|

| | | | | |
|--|---------|--|------------|--|
| | 609.487 | | 41.679.978 | |
| | 451.639 | | 30.885.497 | |
| | 108.393 | | 7.412.519 | |
| | 22.582 | | 1.544.275 | |
| | 22.582 | | 1.544.275 | |
| | 4.291 | | 293.412 | |
| | 609.487 | | 41.679.978 | |

41.679.978

| | | | | |
|--|---------|--|--|--|
| | 609.487 | | | |
|--|---------|--|--|--|

| MAYORES (+) / MENORES (-) | | TOTAL PROYECTADO | |
|---------------------------|-------------|------------------|-----------|
| CANTIDAD +/- | VR. PARCIAL | CANTIDAD | VR. TOTAL |
| - | | 271,50 | 1.854.074 |
| - | | 335,00 | 3.755.685 |
| - | | 2,00 | 439.958 |
| - | | | |
| - | | 2,70 | 344.814 |
| - | | 1,00 | 103.445 |
| - | | 22,33 | 2.170.253 |
| - | | 3,32 | 317.067 |
| - | | | |
| - | | 97,53 | 3.173.821 |
| - | | | |
| - | | 100,20 | 2.731.352 |
| - | | 25,95 | 840.988 |
| - | | | |
| - | | 64,59 | 1.445.137 |
| - | | 25,95 | 2.493.691 |
| - | | | |
| - | | 2,21 | 198.367 |

| | | | |
|---|---|--------|------------|
| - | - | 25,95 | 4.451,878 |
| - | - | 17,39 | 1.583,238 |
| - | - | 161,00 | 1.043,602 |
| - | - | 17,00 | 1.092,913 |
| - | - | 3,00 | 605,841 |
| - | - | 3,00 | 309,333 |
| - | - | 374,00 | 4.810,762 |
| - | - | 15,57 | 18.180,342 |
| - | - | 2,21 | 1.505,627 |

| | | | |
|--|---|--|------------|
| | | | 53.452,188 |
| | - | | 39.608,883 |
| | - | | 9.506,132 |
| | - | | 1.980,444 |
| | - | | 1.980,444 |
| | - | | 376,284 |
| | - | | 53.452,188 |

| MAYORES (+) / MENORES (-) | | TOTAL PROYECTADO | |
|---------------------------|-------------|------------------|------------|
| CANTIDADES | VR. PARCIAL | CANTIDAD | VR. TOTAL |
| 5 | 25,495 | 380,00 | 1.937,620 |
| 203 | 1.901,016 | 578,10 | 5.411,016 |
| - | - | 6,00 | 911,514 |
| - | - | 0,00 | - |
| 1,976 | 14,741,444 | 2735,80 | 20.411,804 |
| (23) | (1.886,461) | 4,97 | 404,911 |
| - | - | 0,00 | - |
| 44 | 1.127,708 | 268,82 | 6.918,083 |
| 101 | 3.225,759 | 160,72 | 5.147,379 |

| | | | | | |
|------|--------------|--------|------------|--------|---|
| - | - | 0,00 | - | - | - |
| 4 | 24.343 | 379,20 | 2.197,843 | 379,20 | |
| 4 | 163.952 | 104,00 | 4.262,752 | 104,00 | |
| (2) | (176.636) | 4,00 | 353,272 | 4,00 | |
| - | - | 0,00 | - | - | |
| (8) | (994.689) | 5,57 | 657,227 | 5,57 | |
| (78) | (1.696.949) | 109,09 | 2.360,926 | 109,09 | |
| 47 | 6.641.922 | 76,39 | 10.820,567 | 76,39 | |
| - | - | 0,00 | - | - | |
| 2 | 1.249.361 | 7,11 | 4.209,931 | 7,11 | |
| (30) | (23.721.452) | 0,00 | - | 0,00 | |
| - | - | - | - | - | |
| (50) | (288.700) | 0,00 | - | - | |
| 62 | 8.603.824 | 62,38 | 8.603.824 | 62,38 | |
| 62 | 67.777.554 | 62,38 | 67.777.554 | 62,38 | |

| | | | |
|--|------------|-------------|--|
| | 76.717.491 | 142.386.223 | |
| | 56.848.826 | 105.510.354 | |
| | 13.643.718 | 25.322.485 | |
| | 2.842.441 | 5.275.518 | |
| | 2.842.441 | 5.275.518 | |
| | 540.064 | 1.002.348 | |
| | 76.717.491 | 142.386.223 | |

142.386.223

76.717.490

| MAYORES (+) / MENORES (-) | | TOTAL PROYECTADO | |
|---------------------------|-------------|------------------|-----------|
| CANTIDADES | | | |
| CANTIDAD +/- | VR. PARCIAL | CANTIDAD | VR. TOTAL |
| - | - | 90,00 | 458.910 |
| - | - | 90,00 | 842.400 |
| - | - | 4,00 | 607,676 |
| - | - | 190,00 | 1.417.590 |

| | | | |
|--|---|-------|-----------|
| | - | 6,75 | 549.929 |
| | - | 54,00 | 1.389.690 |
| | - | 7,00 | 224.189 |
| | - | 90,00 | 521.640 |
| | - | 8,00 | 327.904 |
| | - | 4,00 | 353.272 |
| | - | 3,00 | 353.982 |
| | - | 50,00 | 1.082.100 |
| | - | 7,50 | 1.062.368 |
| | - | 5,00 | 2.960.570 |
| | - | 7,50 | 6.030.878 |
| | - | 50,00 | 288.700 |

| | | | |
|--|---|------------|------------|
| | - | 18.471.798 | 18.471.798 |
| | - | 13.687.883 | 13.687.883 |
| | - | 3.285.092 | 3.285.092 |
| | - | 684.394 | 684.394 |
| | - | 684.394 | 684.394 |
| | - | 130.035 | 130.035 |
| | - | 18.471.798 | 18.471.798 |

| | | | |
|--|---|--|--|
| | - | | |
| | - | | |
| | - | | |

| MAYORES (+) / MENORES (-) | | TOTAL PROYECTADO | |
|---------------------------|-------------|------------------|------------|
| CANTIDADES | | CANTIDAD | VR. TOTAL |
| CANTIDAD +/- | VR. PARCIAL | | |
| (15,00) | (76.485) | 615,00 | 3.135.885 |
| 413,48 | 3.870.173 | 1.043,48 | 9.766.973 |
| 6,00 | 911.514 | 10,00 | 1.519.190 |
| 1.563,11 | 11.662.364 | 2.824,11 | 21.070.685 |
| 72,88 | 5.937.606 | 120,13 | 9.787.111 |
| (92,16) | (2.371.738) | 285,84 | 7.356.092 |

| | | | |
|---------|-------------|--------|------------|
| 186,55 | 5.974.637 | 200,55 | 6.423.015 |
| (16,65) | (96.503) | 613,35 | 3.554.977 |
| (54,00) | (2.213.352) | 121,00 | 4.959.548 |
| 8,00 | 706.544 | 16,00 | 1.413.088 |
| 17,21 | 2.030.677 | 32,96 | 3.889.082 |
| (98,18) | (2.124.812) | 216,82 | 4.692.418 |
| 53,28 | 7.547.059 | 102,78 | 14.558.684 |
| 5,35 | 3.167.810 | 10,35 | 6.128.380 |
| 38,14 | 30.669.022 | 87,64 | 70.472.814 |
| (50,00) | (288.700) | 0,00 | - |

| | |
|------------|-------------|
| 65.305.816 | 168.727.942 |
| 48.392.602 | 125.029.968 |
| 11.614.224 | 30.007.192 |
| 2.419.630 | 6.251.498 |
| 2.419.630 | 6.251.498 |
| 459.730 | 1.187.785 |
| 65.305.816 | 168.727.942 |

168.727.942

65.305.814

| MAYORES (+) / MENORES (-) | | TOTAL PROYECTADO | |
|---------------------------|-------------|------------------|-----------|
| CANTIDADES | | CANTIDAD | VR. TOTAL |
| CANTIDAD +/- | VR. PARCIAL | | |
| (367,00) | (1.871.333) | 148,00 | 754.652 |
| (204,00) | (1.909.440) | 311,00 | 2.910.960 |
| 2,00 | 303.838 | 4,00 | 607.676 |
| (695,80) | (5.191.364) | 0,00 | - |
| (21,05) | (1.714.965) | 18,45 | 1.503.140 |
| - | - | 0,00 | - |
| (126,20) | (3.247.757) | 183,80 | 4.730.093 |
| (16,82) | (538.694) | 38,18 | 1.222.791 |
| - | - | 0,00 | - |
| (369,00) | (3.712.878) | 146,00 | 1.469.052 |

148,00

311,00

4,00

0,00

18,45

0,00

183,80

38,18

0,00

146,00

1.469.052

146,00

| | | | | |
|----------|--------------|--------|------------|--------|
| (82,00) | (3.361,016) | 3,00 | 122.964 | 3,00 |
| (5,00) | (441.590) | 1,00 | 88.318 | 1,00 |
| - | - | 0,00 | - | - |
| (5,24) | (618.289) | 8,76 | 1.033.627 | 8,76 |
| (118,33) | (2.560.898) | 141,67 | 3.066.022 | 141,67 |
| (18,08) | (2.561,014) | 21,42 | 3.034.122 | 21,42 |
| - | - | 0,00 | - | - |
| (3,58) | (2.119.768) | 1,42 | 840.802 | 1,42 |
| (25,78) | (20.730,136) | 13,72 | 11.032.485 | 13,72 |
| - | - | 0,00 | - | - |
| (50,00) | (288.700) | 0,00 | - | - |
| 2,00 | 3.656.916 | 2,00 | 3.656.916 | 2 |

| | | | | |
|--|--------------|--|------------|--|
| | (46.907,099) | | 38.574.547 | |
| | (34.758.873) | | 28.584.325 | |
| | (8.342.129) | | 6.860.238 | |
| | (1.737.944) | | 1.429.216 | |
| | (1.737.944) | | 1.429.216 | |
| | (330.209) | | 271.551 | |
| | (46.907,099) | | 38.574.547 | |

38.574.547

| MAYORES (+) / MENORES (-) | | TOTAL PROYECTADO | | |
|---------------------------|-------------|------------------|-----------|--------|
| CANTIDAD +/- | VR. PARCIAL | CANTIDAD | VR. TOTAL | |
| (8) | (38.854) | 280,38 | 1.429.658 | 280,38 |
| (90) | (839.030) | 488 | 4.571.050 | 488,36 |
| 2 | 303.838 | 6 | 911.514 | 6,00 |
| - | - | 0 | - | - |
| (70) | (519.286) | 507 | 3.785.711 | 507,40 |
| (22) | (1.798.065) | 0 | 35.033 | 0,43 |
| - | - | 0 | - | - |
| (6) | (163.675) | 166 | 4.283.333 | 166,44 |
| 5 | 175.508 | 36 | 1.152.331 | 35,98 |

| | | | | |
|-------|--------------|-----|------------|--------|
| - | - | 0 | - | - |
| (280) | (939,120) | 8 | 26,832 | 8,00 |
| (31) | (1,270,628) | 34 | 1,393,592 | 34,00 |
| 3 | 264,954 | 7 | 618,226 | 7,00 |
| - | - | 0 | - | - |
| (2) | (251,327) | 6 | 751,622 | 6,37 |
| (14) | (306,234) | 130 | 2,810,214 | 129,85 |
| (7) | (934,883) | 16 | 2,252,219 | 15,90 |
| - | - | 0 | - | - |
| (4) | (2,593,459) | 1 | 367,111 | 0,62 |
| (23) | (18,092,633) | 0 | - | - |
| - | - | - | - | - |
| (50) | (288,700) | 0 | - | - |
| 280 | 1,622,880 | 280 | 1,622,880 | 280 |
| 14 | 14,907,150 | 14 | 14,907,150 | 13,72 |
| 14 | 1,892,345 | 14 | 1,892,345 | 13,72 |

| | | | |
|--|-------------|--|------------|
| | (8,869,219) | | 42,810,821 |
| | (6,572,226) | | 31,723,469 |
| | (1,577,334) | | 7,613,632 |
| | (328,611) | | 1,586,173 |
| | (328,611) | | 1,586,173 |
| | (62,436) | | 301,373 |
| | (8,869,219) | | 42,810,821 |

42,810,821

| | |
|--|-------------|
| | (8,869,221) |
|--|-------------|

| MAYORES (+) / MENORES (-) | | TOTAL PROYECTADO | |
|---------------------------|-------------|------------------|-----------|
| CANTIDADES | VR. PARCIAL | CANTIDAD | VR. TOTAL |
| | (86,683) | 171,00 | 871,929 |
| | (17,00) | | |

| CANTIDAD +/- | MAYORES (+) / MENORES (-) CANTIDADES | VR. PARCIAL | TOTAL PROYECTADO | |
|--------------|---|-------------|------------------|-----------|
| | | | CANTIDAD | VR. TOTAL |
| 14,00 | 103.250 | 117,00 | 862.875 | 117,00 |
| 36,60 | 443.153 | 254,00 | 3.075.432 | 254,00 |
| - | - | 4,00 | 950.304 | 4,00 |
| - | - | 0,00 | - | - |
| 21,66 | 2.987.477 | 22,16 | 3.056.440 | 22,16 |
| - | - | 1,10 | 122.891 | 1,10 |
| (0,55) | (57.731) | 0,00 | - | - |
| (13,53) | (1.511.545) | 0,00 | - | - |
| - | - | 0,00 | - | - |
| (69,72) | (2.483.914) | 37,93 | 1.351.332 | 37,93 |
| - | - | 0,00 | - | - |
| 541,82 | 15.951.723 | 719,42 | 21.180.444 | 719,42 |
| (28,19) | (986.791) | 0,00 | - | - |
| - | - | 40,00 | 1.345.400 | 40,00 |
| - | - | 0,00 | - | - |
| 583,19 | 14.092.786 | 719,42 | 17.384.784 | 719,42 |
| (28,19) | (2.925.671) | 0,00 | - | - |
| - | - | 0,00 | - | - |
| (0,55) | (53.316) | 0,00 | - | 0,00 |
| 8,92 | 1.652.707 | 31,17 | 5.775.209 | 31,17 |
| (41,37) | (4.067.788) | 0,00 | - | - |
| - | - | 0,00 | - | - |
| (45,10) | (613.856) | 5,50 | 74.861 | 5,50 |
| (12,00) | (267.540) | 0,00 | - | 0,00 |
| (103,00) | (2.755.765) | 0,00 | - | 0,00 |
| 3,00 | 303.849 | 7,00 | 708.981 | 7,00 |
| (2,00) | (121.240) | 3,00 | 181.860 | 3,00 |
| 1,00 | 590.250 | 3,00 | 1.770.750 | 3,00 |
| (8,00) | (3.270.032) | 3,00 | 1.226.262 | 3,00 |
| - | - | 2,00 | 3.656.916 | 2,00 |

| | | | | |
|---------|-------------|--------|-----------|--------|
| (8.00) | (59,000) | 84.00 | 619,500 | 84.00 |
| 167.28 | 2,025,426 | 169.00 | 2,046,252 | 169.00 |
| - | - | 4.00 | 950,304 | 4.00 |
| - | - | 0.00 | - | - |
| (2.74) | (377,917) | 21.86 | 3,015,062 | 21.86 |
| (1.50) | (167,579) | 0.00 | - | - |
| (5.98) | (627,691) | 0.00 | - | - |
| - | - | 0.00 | - | - |
| (66.44) | (2,373,569) | 46.14 | 1,648,352 | 46.14 |
| - | - | 0.00 | - | - |
| (5.37) | (158,098) | 133.29 | 3,924,191 | 133.29 |
| (26.40) | (924,132) | 0.00 | - | - |
| 20.00 | 714,500 | 40.00 | 1,429,000 | 40.00 |
| - | - | 0.00 | - | - |
| 22.72 | 549,029 | 91.12 | 2,201,915 | 91.12 |
| (30.00) | (3,113,520) | 0.00 | - | - |
| - | - | 0.00 | - | - |
| (5.98) | (579,695) | 0.00 | - | - |
| (2.12) | (392,796) | 24.28 | 4,498,623 | 24.28 |
| (38.21) | (3,757,075) | 9.91 | 974,421 | 9.91 |
| - | - | 0.00 | - | - |
| (41.50) | (564,857) | 58.50 | 796,244 | 58.50 |
| - | - | 80.00 | 2,140,400 | 80.00 |
| - | - | 2.00 | 202,566 | 2.00 |
| 10.00 | 676,190 | 20.00 | 1,352,380 | 20.00 |
| (1.50) | (1,055,055) | 0.00 | - | 0.00 |
| (3.00) | (1,770,750) | 0.00 | - | 0.00 |
| (3.00) | (1,681,092) | 0.00 | - | 0.00 |
| (2.00) | (817,508) | 18.00 | 7,357,572 | 18.00 |
| (2.00) | (1,519,972) | 0.00 | - | - |
| - | - | 20.00 | 1,293,120 | 20.00 |
| - | - | 0.00 | - | - |
| 151.80 | 2,108,806 | 567.80 | 7,887,878 | 567.80 |
| (5.98) | (4,440,712) | 0.00 | - | - |

| | | | | |
|---------|-------------|-------|------------|-------|
| (10,59) | (9.442.446) | 21,81 | 19.446.625 | 21,81 |
|---------|-------------|-------|------------|-------|

| | | | | |
|--|--------------|--|------------|--|
| | (27.749.511) | | 61.784.405 | |
| | (20.562.809) | | 45.783.183 | |
| | (4.935.074) | | 10.987.964 | |
| | (1.028.140) | | 2.289.159 | |
| | (1.028.140) | | 2.289.159 | |
| | (195.347) | | 434.940 | |
| | (27.749.511) | | 61.784.405 | |

61.784.403

| MAYORES (+) / MENORES (-) | | TOTAL PROYECTADO | |
|---------------------------|-------------|------------------|-----------|
| CANTIDAD +/- | VR. PARCIAL | CANTIDAD | VR. TOTAL |
| (4,80) | (35.400) | 35,20 | 259.600 |
| (66,00) | (799.128) | 12,00 | 145.296 |
| 2,00 | 475.152 | 4,00 | 950.304 |
| - | - | 0,00 | - |
| (7,58) | (1.045.534) | 1,30 | 179.249 |
| (1,10) | (122.891) | 0,00 | - |
| 3,17 | 332.214 | 5,16 | 541.095 |
| - | - | 0,00 | - |
| (14,54) | (519.420) | 24,23 | 865.638 |
| - | - | 0,00 | - |
| (38,04) | (1.120.053) | 17,78 | 523.343 |
| (8,09) | (283.190) | 0,00 | - |
| (15,00) | (535.875) | 0,00 | - |
| - | - | 0,00 | - |
| (25,77) | (622.684) | 13,33 | 322.168 |
| (8,09) | (839.613) | 0,00 | - |
| - | - | 0,00 | - |
| 3,17 | 306.812 | 5,16 | 499.721 |
| (8,09) | (1.498.923) | 0,00 | - |

| | | | | |
|---------|--------------|-------|------------|-------|
| (13.83) | (1,359,862) | 2.89 | 284,165 | 2.89 |
| - | - | 0.00 | - | - |
| (11.30) | (153,804) | 3.70 | 50,361 | 3.70 |
| (37.00) | (989,935) | 0.00 | - | 0.00 |
| 2.00 | 202,566 | 4.00 | 405,132 | 4.00 |
| 2.00 | 135,238 | 6.00 | 405,714 | 6.00 |
| - | - | 2.00 | 1,180,500 | 2.00 |
| (9.00) | (3,678,786) | 1.00 | 408,754 | 1.00 |
| (1.00) | (759,986) | 1.00 | 759,986 | 1.00 |
| (6.00) | (387,936) | 4.00 | 258,624 | 4.00 |
| - | - | 0.00 | - | - |
| (31.60) | (438,987) | 18.40 | 255,613 | 18.40 |
| 2.55 | 1,893,615 | 4.54 | 3,371,377 | 4.54 |
| (6.55) | (5,838,446) | 2.33 | 2,079,300 | 2.33 |
| 35.20 | 941,776 | 35.20 | 941,776 | 35.2 |
| 2.00 | 1,120,728 | 2.00 | 1,120,728 | 2 |
| 1.60 | 1,125,392 | 1.60 | 1,125,392 | 1.6 |
| | (14,496,960) | | 16,933,836 | |
| | (10,742,468) | | 12,548,230 | |
| | (2,578,192) | | 3,011,575 | |
| | (537,123) | | 627,411 | |
| | (537,123) | | 627,411 | |
| | (102,053) | | 119,208 | |
| | (14,496,960) | | 16,933,836 | |

16,268,207

665,629

| | |
|--|--|
| | |
| | |
| | |
| | |
| | |

| MAYORES (+) / MENORES (-) | | TOTAL PROYECTADO | |
|---------------------------|-------------|------------------|------------|
| CANTIDADES | VR. PARCIAL | CANTIDAD | VR. TOTAL |
| CANTIDAD +/- | | | |
| 8,00 | 59.000 | 85,00 | 626.875 |
| - | - | 170,00 | 2.058.360 |
| - | - | 4,00 | 950.304 |
| - | - | 0,00 | - |
| - | - | 1,20 | 165.511 |
| - | - | 1,00 | 111.719 |
| (0,44) | (46.185) | 2,50 | 262.413 |
| (2,45) | (273.709) | 12,32 | 1.376.366 |
| - | - | 0,00 | - |
| (21,15) | (755.584) | 100,80 | 3.601.080 |
| - | - | 0,00 | - |
| (9,14) | (269.091) | 159,73 | 4.702.611 |
| (30,76) | (1.076.754) | 0,00 | - |
| 28,00 | 941.780 | 78,00 | 2.623.530 |
| - | - | 0,00 | - |
| (15,42) | (372.624) | 131,14 | 3.168.998 |
| (30,76) | (3.192.396) | 0,00 | - |
| - | - | 0,00 | - |
| 3,04 | 294.695 | 5,20 | 504.083 |
| 39,97 | 7.405.682 | 64,58 | 11.965.447 |
| (35,67) | (3.507.324) | 8,84 | 869.211 |
| - | - | 0,00 | - |
| (59,35) | (807.813) | 36,65 | 498.843 |
| 2,55 | 68.225 | 79,55 | 2.128.360 |
| 5,00 | 506.415 | 7,00 | 708.981 |
| 6,00 | 405.714 | 11,00 | 743.809 |
| (2,00) | (1.180.500) | 0,00 | - |
| (1,00) | (560.364) | 1,00 | 560.364 |
| (6,00) | (2.452.524) | 10,00 | 4.087.540 |
| - | - | 2,00 | 1.519.972 |
| (8,00) | (517.248) | 8,00 | 517.248 |

| | | | | | |
|----------|-------------|--------|------------|--------|---|
| - | - | 0,00 | - | - | - |
| (158,90) | (2.207,439) | 244,70 | 3.399,372 | 244,70 | |
| (1,20) | (1.303,832) | 0,00 | - | - | |
| 0,73 | 930,577 | 15,50 | 19,546,508 | 15,50 | |
| 1,07 | 794,576 | 3,26 | 2.420,856 | 3,26 | |

| | | | | |
|--|-------------|--|------------|--|
| | (7.126.721) | | 69.118.361 | |
| | (5.281.009) | | 51.217.755 | |
| | (1.267.442) | | 12.292.261 | |
| | (264.050) | | 2.560.888 | |
| | (264.050) | | 2.560.888 | |
| | (50.170) | | 486.569 | |
| | (7.126.721) | | 69.118.361 | |

69.118.361

| | | | | |
|--|--|--|---|--|
| | | | 0 | |
|--|--|--|---|--|

da, caldas.

| MAYORES (+) / MENORES (-) | | TOTAL PROYECTADO | |
|---------------------------|--------------|------------------|------------|
| CANTIDADES | | | |
| CANTIDAD +/- | VR. PARCIAL | CANTIDAD | VR. TOTAL |
| (10,00) | (73.750) | 210,00 | 1.548.750 |
| 366,83 | 658.460 | 1.026,83 | 1.843.160 |
| - | - | 0,00 | - |
| 4,41 | 492.676 | 6,61 | 738.456 |
| (1,50) | (153.510) | 0,00 | - |
| - | - | 0,00 | - |
| (72,00) | (14.419,152) | 0,00 | - |
| - | - | 0,00 | - |
| (10,20) | (756.820) | 78,60 | 5.831.963 |
| 6,97 | 101.177 | 48,50 | 704.026 |
| - | - | 0,00 | - |
| 687,14 | 20.230.089 | 830,34 | 24.446.040 |
| (3,50) | (122.518) | 0,00 | - |
| - | - | 0,00 | - |

| | | | | |
|----------|-------------|--------|------------|--------|
| 369.29 | 8,923,893 | 464.33 | 11,220,534 | 460.33 |
| 130.31 | 13,524,093 | 204.96 | 21,271,569 | 204.96 |
| - | - | 0.00 | - | - |
| (1.40) | (62,429) | 70.60 | 3,148,195 | 70.60 |
| (144.00) | (1,926,288) | 0.00 | - | - |
| (7.00) | (156,065) | 53.00 | 1,181,635 | 53.00 |
| 6.00 | 607,698 | 11.00 | 1,114,113 | 11.00 |
| 2.10 | 1,477,077 | 5.20 | 3,657,524 | 5.20 |
| 3.00 | 1,770,750 | 6.00 | 3,541,500 | 6.00 |
| 1.00 | 560,364 | 4.00 | 2,241,456 | 4.00 |
| (10.00) | (4,087,540) | 2.00 | 817,508 | 2.00 |
| (12.00) | (775,872) | 0.00 | - | - |
| (1.00) | (201,115) | 0.00 | - | - |
| 1.00 | 603,799 | 4.00 | 2,415,196 | 4.00 |
| - | - | 1.00 | 1,828,458 | 1.00 |
| - | - | 0.00 | - | - |
| (5.70) | (4,039,345) | 0.00 | - | - |
| (5.40) | (2,644,121) | 0.00 | - | - |
| (2.10) | (1,430,043) | 0.00 | - | - |
| (350.00) | (1,820,700) | 0.00 | - | - |
| 68.19 | 6,704,647 | 68.19 | 6,704,647 | 68.19 |
| 0.18 | 24,827 | 0.18 | 24,827 | 0.18 |
| 5.00 | 69,460 | 5.00 | 69,460 | 5 |
| 9.68 | 345,818 | 9.68 | 345,818 | 9.68 |

| | | | | |
|-------|-----------|-------|-----------|------|
| 4,00 | 270.476 | 4,00 | 270.476 | 4 |
| 4,00 | 2.970.376 | 4,00 | 2.970.376 | 4 |
| 14,80 | 1.434.697 | 14,80 | 1.434.697 | 14,8 |
| 36,00 | 1.926.288 | 36,00 | 1.926.288 | 36 |

| | | | |
|--|------------|--|-------------|
| | 30.027.397 | | 101.296.672 |
| | 22.250.757 | | 75.062.373 |
| | 5.340.182 | | 18.014.969 |
| | 1.112.538 | | 3.753.119 |
| | 1.112.538 | | 3.753.119 |
| | 211.382 | | 713.093 |
| | 30.027.397 | | 101.296.672 |

101.296.672

30.027.397

| MAYORES (+) / MENORES (-) CANTIDADES | VR. PARCIAL | CANTIDAD | VR. TOTAL | TOTAL PROYECTADO |
|---|-------------|----------|-----------|------------------|
| | - | 84,50 | 623.188 | 84,50 |
| 0,60 | 7.265 | 183,60 | 2.223.029 | 183,60 |
| - | - | 4,00 | 950.304 | 4,00 |
| - | - | 44,13 | 6.086.674 | 35,30 |
| 19,56 | 2.697.833 | 0 | - | - |
| (1,20) | (134.063) | 2,04 | 214.129 | 2,04 |
| (1,65) | (173.192) | - | - | - |
| - | - | 135,50 | 4.840.738 | 88,00 |
| 2,13 | 76.094 | - | - | - |

| | | | | |
|---------|-------------|--------|------------|--------|
| (33,02) | (972,142) | 48,38 | 1,424,356 | 48,38 |
| 72,52 | 2,538,563 | 99,82 | 3,494,199 | 99,82 |
| - | - | - | - | - |
| 38,93 | 940,743 | 74,71 | 1,805,367 | 59,82 |
| (27,30) | (2,833,303) | 0,00 | - | - |
| - | - | - | - | - |
| (3,13) | (303,419) | 0,56 | 54,286 | 0,56 |
| 18,86 | 3,494,400 | 46,16 | 8,552,571 | 36,88 |
| (36,59) | (3,597,785) | 9,03 | 887,893 | 9,03 |
| - | - | - | - | - |
| (53,90) | (733,633) | 53,90 | 733,633 | 53,90 |
| (24,00) | (535,080) | 0,00 | - | - |
| (0,50) | (13,378) | 84,00 | 2,247,420 | 84,00 |
| 2,00 | 202,566 | 4,00 | 405,132 | 4,00 |
| 9,00 | 608,571 | 14,00 | 946,666 | 14,00 |
| 1,00 | 590,250 | 3,00 | 1,770,750 | 3,00 |
| 1,00 | 560,364 | 3,00 | 1,681,092 | 3,00 |
| - | - | 14,00 | 5,722,556 | 14,00 |
| (4,00) | (7,313,832) | 0,00 | - | - |
| 1,00 | 724,193 | 3,00 | 2,172,579 | 3,00 |
| 1,00 | 64,656 | 15,00 | 969,840 | 15,00 |
| - | - | - | - | - |
| 297,04 | 4,126,480 | 720,84 | 10,013,909 | 543,84 |
| 3,44 | 3,737,653 | 38,05 | 41,342,352 | 33,20 |
| (1,52) | (1,128,743) | 2,17 | 1,611,429 | 2,17 |
| 2,15 | 1,512,246 | 2,15 | 1,512,246 | 2,15 |
| 86,00 | 498,456 | 86,00 | 498,456 | 86,00 |

| | | | | |
|-------|------------|-------|------------|-------|
| 13,00 | 532.844 | 13,00 | 532.844 | 13,00 |
| 2,00 | 176.636 | 2,00 | 176.636 | 2,00 |
| 54,00 | 10.279.926 | 54,00 | 10.279.926 | 54,00 |

| | | | | |
|--|------------|--|-------------|--|
| | 15.631.167 | | 113.774.200 | |
| | 11.582.932 | | 84.308.411 | |
| | 2.779.904 | | 20.234.019 | |
| | 579.147 | | 4.215.421 | |
| | 579.147 | | 4.215.421 | |
| | 110.038 | | 800.930 | |
| | 15.631.167 | | 113.774.200 | |

102.764.686

| | |
|--|------------|
| | 15.631.168 |
|--|------------|

| MAYORES (+) / MENORES (-) CANTIDADES | | TOTAL PROYECTADO | |
|---|-------------|------------------|-----------|
| CANTIDAD +/- | VR. PARCIAL | CANTIDAD | VR. TOTAL |
| | | | |
| 3,30 | 24.338 | 98,30 | 724.963 |
| 13,00 | 157.404 | 206,60 | 2.501.513 |
| 2,00 | 475.152 | 4,00 | 950.304 |
| | | 0,00 | - |
| (11,47) | (1.582.011) | 28,01 | 3.863.307 |
| (1,00) | (111.719) | 0,00 | - |
| | | 4,38 | 459.747 |
| | | 0,00 | - |
| (34,54) | (1.233.942) | 110,49 | 3.947.255 |
| | | 0,00 | - |
| 127,82 | 3.763.149 | 289,10 | 8.511.393 |
| (52,64) | (1.842.663) | 0,00 | - |

(1.893.153)

| MAYORES (+) / MENORES (-) CANTIDADES | | TOTAL PROYECTADO | |
|---|-------------|------------------|------------|
| CANTIDAD +/- | VR. PARCIAL | CANTIDAD | VR. TOTAL |
| (4,00) | (29.500) | 76,00 | 560.500 |
| 4,00 | 48.432 | 172,00 | 2.082.576 |
| - | - | 4,00 | 950.304 |
| - | - | 0,00 | - |
| 36,12 | 4.981.887 | 59,20 | 8.165.219 |
| (1,30) | (145.235) | 0,00 | - |
| (0,50) | (52.483) | 0,00 | - |
| (0,50) | (55.859) | 0,00 | - |
| - | - | 0,00 | - |
| 118,70 | 4.240.558 | 219,20 | 7.830.920 |
| (35,70) | (1.051.044) | 0,00 | - |
| (34,62) | (1.211.873) | 0,00 | - |
| (45,00) | (1.513.575) | 0,00 | - |
| - | - | 0,00 | - |
| (67,76) | (1.637.420) | 225,17 | 5.441.233 |
| 125,38 | 13.012.438 | 160,00 | 16.605.440 |
| - | - | 0,00 | - |
| (3,44) | (333.470) | 0,00 | - |
| 42,70 | 7.911.499 | 65,78 | 12.187.784 |
| (30,46) | (2.995.040) | 13,26 | 1.303.816 |
| - | - | 0,00 | - |
| (24,00) | (326.664) | 48,00 | 653.328 |
| (28,00) | (624.260) | 0,00 | - |
| (2,00) | (62.428) | 74,00 | 2.309.836 |
| (3,00) | (303.849) | 2,00 | 202.566 |
| (2,00) | (121.240) | 2,00 | 121.240 |
| (6,00) | (4.220.220) | 0,00 | - |
| (1,00) | (590.250) | 1,00 | 590.250 |

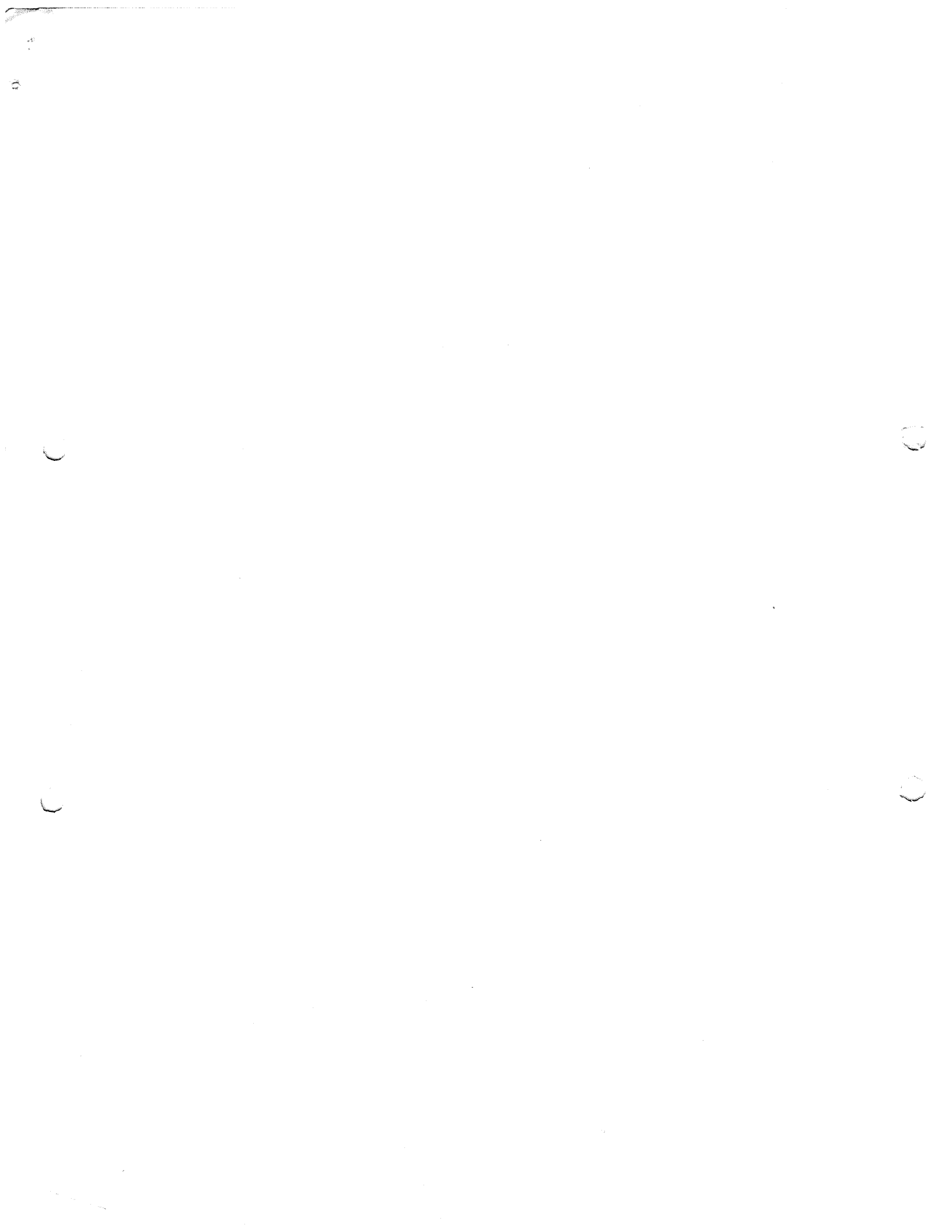

| SECTOR | VALOR CONTRATO |
|---|----------------|
| Obras civiles cerramiento en malla eslabonada cal. 10 de h= 2.00m y postes curvos de h=23,50 m, cada 2,10 m entre ejes en tubería galv. 2" tipo cerramiento, alfagia, columnas 0,15 x 0,20 m viga de cimentación todo el perímetro, y demás según diseño establecido a mano alzada. Localización tanques sector de la melisa, municipio de la dorada, caldas.- | \$ 97.266.346 |
| obras civiles varias y cambio de cubierta en teja a.c. no. 6 y/o 8 en la planta de tratamiento de agua potable del llano y obras para estabilizar el talud y el poste eléctrico, localizado en la planta de tratamiento de agua potable de la melissa, en el municipio de la dorada, caldas | \$ 41.070.492 |
| cambio de red de acueducto en la carrera 7 entre calles 6 a 7 - municipio de la dorada, caldas | \$ 53.452.187 |
| Cambio red acueducto trans 1 hasta la calle 5 barrio renan barco a vivero bucamba con carrera 3 a en el municipio de la dorada Caldas | \$ 65.668.733 |
| Cambio red acueducto trans 3a con carreras 4, 4a, 3a y 3 barrio renan barco frente al supermercado en el municipio de la dorada Caldas | \$ 18.471.798 |
| Cambio red acueducto carrera3 entre calles 22a, 22, 21, 20, 19, 18, 17, y 16 en el municipio de la dorada Caldas | \$ 103.422.127 |
| Cambio red acueducto calle 11A entre carreras 12 y 13 frente a hotel los gallos en el municipio de La Dorada Caldas | \$ 85.481.636 |
| Cambio red acueducto Buenos aires desde el control de buses a orilla de Río Magdalena en el municipio de La Dorada Caldas | \$ 51.680.042 |
| Cambio red acueducto carrera 7 entre calles 11a, 10b, y 10 la soledad en el municipio de La Dorada Caldas | \$ 35.812.741 |
| reposición y optimización de alcantarillado en la calle 9 carrera 10 y 11 sector clínica armony. municipio de la dorada, caldas.- (tutela 2018-00507-00) | \$ 65.857.283 |
| Construcción y optimización de alcantarillado en la calle 1 carreras 6 y 7 barrio las villas. Municipio de la dorada, caldas.- | \$ 89.533.916 |
| Reposición, optimización de alcantarillado en la carrera 13 calle 17 y 18 callejón, municipio de la dorada, caldas.- | \$ 31.430.795 |
| Construcción y optimización de alcantarillado en la calle 7a carreras 7a y 7 perímetro urbano del municipio de la dorada, caldas | \$ 76.245.083 |
| Obras civiles varias, recuperación de humedal, rectificación y dragado de canal existente en el sector de bucamba, finca el playón del municipio de la dorada, caldas.- | \$ 71.269.275 |
| Reposición y optimización de alcantarillado en la carrera 5 etapa magisterio, frente al polideportivo. Municipio de la dorada, caldas.- | \$ 98.143.032 |

| | |
|---|----------------|
| Reposición y optimización de alcantarillado en la calle 18a carreras 8,diagonal a la calle 19b. Barrio las cruces, municipio de la dorada, caldas | \$ 90.878.803 |
| Reposición y optimización de alcantarillado en la carrera 2 calle 12 y 13, sector centro municipio de la dorada, caldas.- | \$ 106.039.507 |
| TOTALES | |

| | |
|---------------------------|--------------------------|
| JUL | |
| Reposición de Redes de Ac | |
| ÍTEM | |
| SUM-1 | Suministro de tubería Pl |
| SUM-2 | Suministro de manguera |
| SUM-3 | Suministro de tubería m |
| SUM-4 | Suministro de accesorio |
| | |

| | |
|---|--|
| EMERGENCIAS | |
| Emergencia Descole del Barrio Liborio en el Municipio de La Dorada | |
| Emergencia acueducto carrera 9 sector piquetes en el Municipio de La Dorada | |
| Emergencia acueducto carrera 7 calles 14 y 15 en el Municipio de La Dorada | |
| TOTAL EMERGENCIAS | |

| | |
|----------------------------|---------------------|
| VALOR CONTRATO | \$ 1.181.723.794 |
| VALOR TOTAL OBRA | \$ 1.283.760.752,00 |
| VALOR TOTAL ADICION | \$ 102.036.958,00 |

ARLEX QUINTERO VÁSQUEZ
 Ingeniero de Zona Oriente
 EMPOCALDAS S.A E.S.P

| VALOR EJECUTADO FINAL | |
|-----------------------|-------------|
| \$ | - |
| \$ | 41.679.978 |
| \$ | - |
| \$ | 142.386.223 |
| \$ | - |
| \$ | 168.727.942 |
| \$ | 38.574.547 |
| \$ | 42.810.821 |
| \$ | 40.429.476 |
| \$ | 92.471.191 |
| \$ | 61.784.405 |
| \$ | 16.933.836 |
| \$ | 69.118.361 |
| \$ | 101.296.672 |
| \$ | 113.774.200 |

| | |
|----|---------------|
| \$ | 88.985.650 |
| \$ | 217.575.962 |
| | 1.236.549.264 |

PROYECTO: TUBERIA DE ALACANTARILLADO EN EL MUNICIPIO DE LA DORADA

Alcantarillado y Alcantarillado en el Municipio de la Dorada

Costo de suministros

| DESCRIPCIÓN | UNIDAD | CANTIDAD | VR. UNITARIO | VR. TOTAL |
|--|--------------|----------|--------------|----------------------|
| IE BIAXIAL 3" PR200 | ML | 300 | \$ 19.180 | \$ 5.754.000 |
| caja de inspección PF+AUD 1/2" | ML | 1080 | \$ 2.621 | \$ 2.830.680 |
| perforadora metálica para anclajes de accesorios en empalmes | UND | 20 | \$ 137.649 | \$ 2.752.980 |
| servicio de mano de obra para instalación de acometidas y realización de | Gb | 1 | \$ 3.919.609 | \$ 3.919.609 |
| | TOTAL | | | \$ 15.257.269 |

| |
|---------------|
| 14.428.695,00 |
| 12.759.180,00 |
| 4.766.344,00 |
| 31.954.219,00 |

Manizales junio 01 de 2020

DOCTOR
WILDER IBERSON ESCOBAR ORTIZ
GERENTE
EMPOCALDAS S.A.E.S.P

REF: ADICION No 1 Y PRORROGA No 2 CONTRATO No 0194 de 2019.

Con relación a la solicitud de la referencia atentamente solicito se ordene y autorice la adición por la suma de \$ **102.036.958** y la prórroga No 2

Yo ARLEX QUINTERO VASQUEZ identificado con CC. 1053764850 De Manizales, como Ingeniero de Zona Oriente de EMPOCALDAS S.A.E.S.P veo viable la solicitud de adición y prórroga del contrato 0194/2019 que tiene como objeto: **REPOSICIÓN DE REDES DE ACUEDUCTO Y ALCANTARILLADO EN EL MUNICIPIO DE LA DORADA.**

La solicitud de adición se debe a que hubo un incremento de cantidades de obras no previstas, se derrumbaron brechas en la construcción de alcantarillado, se requirió el uso de formaleta metálica para entibar, aumentaron los cortes mecanizados, incrementando los costos de obra, esto fue lo que llevo al incremento del valor presupuestado inicialmente.

Por otra parte la solicitud de prórroga se debe a que requiere de una tubería de 3" la cual se le solicita al contratista que la suministre ya que la empresa no tiene como hacerlo, una vez adquirida esta tubería se retomaran labores.

ROBINSON RAMÍREZ HERNÁNDEZ
Jefe Depto. Planeación y Proyectos

ARLEX QUINTERO VASQUEZ
Ingeniero de Zona Oriente





ADICIÓN N° 01 Y PRORROGA N° 02 AL CONTRATO 0194 DEL 2019 CUYO OBJETO ES: REPOSICIÓN DE REDES DE ACUEDUCTO Y AÑCANTARILLADO EN EL MUNICIPIO DE LA DORADA.

| | | |
|-----------------------------|------------------------|---------------------|
| VALOR CONTRATO: | \$1.181.723.794 | INCLUIDO IVA |
| VALOR ADICIÓN N° 01: | \$102.036.958 | INCLUIDO IVA |
| VALOR TOTAL: | \$1.283.760.752 | INCLUIDO IVA |

Entre los suscritos a saber **WILDER ÍBERSON ESCOBAR ORTIZ**, identificado con cédula de ciudadanía No. **16.114.304** de Samaná Caldas, quien obra en nombre y representación de **EMPOCALDAS S.A E.S.P.** con NIT 890.803.239-9, en su calidad de Gerente y representante legal, debidamente facultado mediante Escritura Pública N° 1483 de diciembre 16 de 1997 de la Notaria Tercera de Manizales y escritura N° 2214 del 18 de noviembre de 2004 de la Notaria Quinta de Manizales y nombrado mediante Acta No. 0363 de la Junta Directiva de enero 13 de 2020, inscrita el 16 de enero de 2020, bajo el número 00084286 del Libro IX, y tal como consta en el Certificado de Existencia y Representación Legal expedido por la Cámara de Comercio de Manizales y, Amparado por la Ley 142 de 1994, reformada por la Ley 689 del 2001, quien en el curso de este documento se denominará **EMPOCALDAS S.A. E.S.P.**; y de otra parte, **JULIO CESAR SALGADO GALEANO**, mayor de edad, identificado con la cédula de ciudadanía número **75.071.082** de Manizales, Caldas, actuando en propio, quien afirma hallarse legalmente capacitado, sin inhabilidades e incompatibilidades, y, que para efectos de la presente adición y prórroga se denominará **E.L. CONTRATISTA**; hemos convenido realizar la adición No. 01 y la prórroga N° 02 al contrato 0194 de 2019 suscrito entre las partes el día 14 de Agosto de 2019, previas las siguientes consideraciones: **1) Que según el estudio de necesidad de contratación presentado el 11 de Mayo de 2020, solicitado por el Ingeniero de Zona Oriente, Arlex Quintero Vásquez y aprobado por el Jefe del Departamento de Planeación y Proyectos de EMPOCALDAS S.A.E.S.P., manifiestan que: "En la actualidad el contrato No.0194 de 2019, se encuentra pendiente de ser culminado debido a la falta en el inventario de tubería de diámetro de 3", necesaria para terminar el frente de obra ubicado en el barrio Renán Barco. Una vez realizada la evaluación financiera del contrato con los datos obtenidos en campo y teniendo en cuenta todas las actividades no previstas y demás costos de suministro que no quedaron contemplados en el presupuesto inicial, encontramos que las obras necesarias para el cumplimiento del objeto del contrato tendrán un costo total de \$ 1.236.549.264, de los cuales hay disponibles en el presupuesto actual \$ 1.181.723.794, por lo que se requiere una adición de \$102.036.958 para terminar el contrato en su totalidad. El valor final que tendrán las actividades del contrato se debe a las mayores cantidades de obra, el aumento obedece a las áreas a intervenir para dar la correcta instalación de las domiciliaras, aumentaron las cantidades, debido a la longitud de las cuadradas y cantidad de usuarios. Para asegurar una correcta distribución de las mangueras es necesario realizar varios cruces transversales y aumentar las franjas paralelas al flujo principal. Es necesario además, considerar actividades no previstas y costos de suministro de accesorios. Actividades no previstas: -Entibado metálico para excavaciones mayores a 3.5 m de profundidad, para anular el riesgo de derrumbe en las paredes de la brecha. -Excavaciones mayores a 2 mts**



de profundidad. -Instalación de tubería de 24" de diámetro. -Suministro de materiales como mangueras de conducción, tubería para conducción, accesorios para empalmes. También se debe tener en cuenta que el aumento en el valor del contrato obedece al incremento de las excavaciones, aumento de los cortes mecanizados, aumento de las cantidades de obra y a las actividades no previstas (emergencias) atendidas dentro del contrato 0194 de 2019. Por lo anterior se sugiere la autorización de la adición No.1 y prórroga No.2 para que una vez sea levantada la suspensión se puedan terminar las obras y de esta manera cumplir con el objeto del contrato. Es Conveniente, realizar la adición y prórroga solicitada para facilitar el cumplimiento del objeto contractual del contrato No.0194 de 2019 y poder contar con la infraestructura totalmente restituida en todos los tramos proyectados. Se cuenta con la disponibilidad del contratista para culminar las obras, este cuenta con el personal, equipos y proveedores para garantizar la terminación de las obras en su totalidad."

| SECTOR | VALOR CONTRATO | VALOR EJECUTADO FINAL |
|--|----------------|-----------------------|
| Obras civiles cerramiento en malla eslabonada cal. 10 de h= 2.00m y postes curvos de h=23,50 m, cada 2,10 m entre ejes en tubería galv. 2" tipo cerramiento, alfagia, columnas 0,15 x 0,20 m viga de cimentación todo el perímetro, y demás según diseño establecido a mano alzada. Localización tanques sector de la melisa, municipio de la dorada, caldas.- | \$ 97.266.346 | \$ - |
| obras civiles varias y cambio de cubierta en teja a.c. no. 6 y/o 8 en la planta de tratamiento de agua potable del llano y obras para estabilizar el talud y el poste eléctrico, localizado en la planta de tratamiento de agua potable de la melissa, en el municipio de la dorada, caldas | \$ 41.070.492 | \$ 41.679.978 |
| cambio de red de acueducto en la carrera 7 entre calles 6 a 7 - municipio de la dorada, caldas | \$ 53.452.187 | \$ - |
| Cambio red acueducto trans 1 hasta la calle 5 barrio Renán barco a vivero bucamba con carrera 3 a en el municipio de la dorada Caldas | \$ 65.668.733 | \$ 142.386.223 |
| Cambio red acueducto trans 3a con carreras 4, 4a, 3a y 3 barrio Renán barco frente al supermercado en el municipio de la dorada Caldas | \$ 18.471.798 | \$ - |
| Cambio red acueducto carrera3 entre calles 22a, 22, 21, 20, 19, 18, 17, y 16 en el municipio de la dorada Caldas | \$ 103.422.127 | \$ 168.727.942 |
| Cambio red acueducto calle 11A entre carreras 12 y 13 frente a hotel los gallos en el municipio de La Dorada Caldas | \$ 85.481.636 | \$ 38.574.547 |
| Cambio red acueducto Buenos aires desde el control de buses a orilla de Rio Magdalena en el municipio de La Dorada Caldas | \$ 51.680.042 | \$ 42.810.821 |





| | | |
|---|----------------|----------------------|
| Cambio red acueducto carrera 7 entre calles 11a, 10b, y 10 la soledad en el municipio de La Dorada Caldas | \$ 35.812.741 | \$ 40.429.476 |
| reposición y optimización de alcantarillado en la calle 9 carrera 10 y 11 sector clinica armony. municipio de la dorada, caldas.- (tutela 2018-00507-00) | \$ 65.857.283 | \$ 92.471.191 |
| Construcción y optimización de alcantarillado en la calle 1 carreras 6 y 7 barrio las villas. Municipio de la dorada, caldas.- | \$ 89.533.916 | \$ 61.784.405 |
| Reposición, optimización de alcantarillado en la carrera 13 calle 17 y 18 callejón, municipio de la dorada, caldas.- | \$ 31.430.795 | \$ 16.933.836 |
| Construcción y optimización de alcantarillado en la calle 7a carreras 7a y 7 perímetro urbano del municipio de la dorada, caldas | \$ 76.245.083 | \$ 69.118.361 |
| Obras civiles varias, recuperación de humedal, rectificación y dragado de canal existente en el sector de bucamba, finca el playón del municipio de la dorada, caldas.- | \$ 71.269.275 | \$ 101.296.672 |
| Reposición y optimización de alcantarillado en la carrera 5 etapa magisterio, frente al polideportivo. Municipio de la dorada, caldas.- | \$ 98.143.032 | \$ 113.774.200 |
| Reposición y optimización de alcantarillado en la calle 18a carreras 8, diagonal a la calle 19b. Barrio las cruces, municipio de la dorada, caldas | \$ 90.878.803 | \$ 88.985.650 |
| Reposición y optimización de alcantarillado en la carrera 2 calle 12 y 13, sector centro municipio de la dorada, caldas.- | \$ 106.039.507 | \$ 217.575.962 |
| TOTALES | | 1.236.549.264 |

JULIO CESAR SALGADO GALEANO

Reposición de Redes de Acueducto y Alcantarillado en el Municipio de la Dorada

Costo de suministros

| ÍTEM | DESCRIPCIÓN | UNIDAD | CANTIDAD | VR. UNITARIO | VR. TOTAL |
|-------|--|--------|----------|--------------|--------------|
| SUM-1 | Suministro de tubería PIE BIAXIAL 3" PR200 | ML | 300 | \$ 19.180 | \$ 5.754.000 |
| SUM-2 | Suministro de manguera PF+AUD 1/2" | ML | 1080 | \$ 2.621 | \$ 2.830.680 |
| SUM-3 | Suministro de tubería metálica para anclajes de accesorios en empalmes | UND | 20 | \$ 137.649 | \$ 2.752.980 |



| | | | | | |
|---|---|----|---|--------------|----------------------|
| SUM-4 | Suministro de accesorios para instalación de acometidas y realización de empalmes | Gb | 1 | \$ 3.919.609 | \$ 3.919.609 |
| TOTAL | | | | | \$ 15.257.269 |
| EMERGENCIAS | | | | | |
| Emergencia Descole del Barrio Liborio en el Municipio de La Dorada | | | | | 14.428.695,00 |
| Emergencia acueducto carrera 9 sector piquetes en el Municipio de La Dorada | | | | | 12.759.180,00 |
| Emergencia acueducto carrera 7 calles 14 y 15 en el Municipio de La Dorada | | | | | 4.766.344,00 |
| TOTAL EMERGENCIAS | | | | | 31.954.219,00 |

| | |
|---------------------|---------------------|
| VALOR CONTRATO | \$ 1.181.723.794 |
| VALOR TOTAL OBRA | \$ 1.283.760.752,00 |
| VALOR TOTAL ADICION | \$ 102.036.958,00 |

2) Que, la presente adición cumple con los presupuestos señalados en lo literales a y b del artículo 29 del Manual de Contratación, el cual dispone: "Las condiciones del contrato podrán modificarse durante el plazo de ejecución, previo acuerdo entre las partes, cuando se presenten circunstancias que lo justifiquen". 3) Que existe disponibilidad presupuestal en el presupuesto de gastos de la entidad para atender el pago que cause la presente adición, para lo cual se ha expedido el Certificado de Disponibilidad Presupuestal N° 00517 del 11 de Junio de 2020, con denominación "REHABILITACIÓN INFRAESTRUCTURAS, PLANTAS, REDES Y BOCATOMAS". 4) Que el acta de inicio del contrato se suscribió por las partes el día 11 de Septiembre de 2019. 5) Que mediante solicitud de prórroga fechada del 04 de Diciembre de 2019, el Contratista manifiesta la necesidad de prorrogar el plazo de ejecución del contrato mencionado por CUARENTA Y CINCO (45) días calendario, adicionales al término inicialmente pactado. 6) Que, como consecuencia de lo anterior, el 20 de Diciembre de 2019, se suscribe la prórroga N° 01 del contrato 0194 de 2019, por CUARENTA Y CINCO (45) días calendario más. 7) Que, nuevamente y a través de solicitud formal, elevada por el Contratista el 01 de Junio de 2020, se deprecia la prórroga del Contrato citado por un término de QUINCE (15) días calendario adicionales al plazo convenido en la prórroga N° 01 del presente contrato. 8) Que, en la misma solicitud, el Contratista solicita formalmente la adición presupuestal del Contrato en referencia, por un valor de CIENTO DOS MILLONES TREINTA Y SEIS MIL NOVECIENTOS CINCUENTA Y OCHO PESOS (\$102.036.958) M/CTE IVA INCLUIDO. 10) Que el Gerente de EMPOCALDAS S.A E.S.P. encuentra ajustada y motivada la adición N° 01 y la prórroga N° 02 del contrato 0194 de 2019. 11) En consecuencia la presente adición y prórroga se registrarán por las siguientes cláusulas: **CLÁUSULA PRIMERA:** Adiciónese el contrato de la referencia en la suma de **CIENTO DOS MILLONES TREINTA Y SEIS MIL NOVECIENTOS**





CINCUENTA Y OCHO PESOS (\$102.036.958) M/CTE IVA INCLUIDO. CLÁUSULA SEGUNDA: Prorrogar el plazo del contrato 0194 de 2019, suscrito por las partes el día 14 de Agosto de 2019, por **QUINCE (15) DÍAS CALENDARIO** más, contados a partir del vencimiento del término pactado en la prórroga N° 01 de este contrato. **CLÁUSULA TERCERA: GARANTÍAS.** EL CONTRATISTA se obliga a ampliar en plazo y valor las pólizas que fueron inicialmente exigidas. **CLÁUSULA CUARTA:** Para todos los efectos legales y fiscales continúan vigentes las demás cláusulas del presente contrato con igual alcance y contenido. Se entiende que todo gasto que demande el trámite de la presente adición y prórroga correrá por cuenta del CONTRATISTA.

Para constancia se firma en Manizales a los **11 JUN 2020**

WILDER BERSON ESCOBAR ORTIZ
 Gerente
EMPOCALDASS.A. E.S.P.
 Contratante

JULIO CESAR SALGADO GALEANO
 Contratista

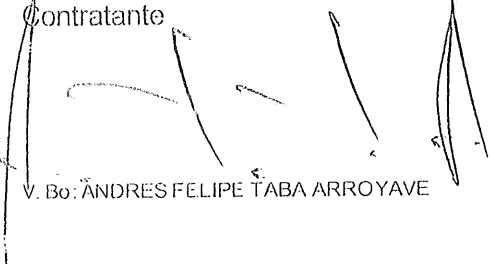
 V. Bo. ANDRES FELIPE TABA ARROYAVE

V.Bo. ROBINSON RAMIREZ HERNANDEZ

 ELABORO SANTIAGO LARGACHA ECHEVERRI



FORMATO LEGALIZACION CONTRATOS , ORDENES DE TRABAJO Y PRESTACION DE SERVICIOS



PRÓRROGA 2
ADICIÓN 1
CONTRATO 0194 DE 2019

OBJETO ADQUISICIÓN Y ACTUALIZACIÓN PLATAFORMA PBX - PRESTACIÓN DE SERVICIO DE CONTACT CENTER INSTALACIÓN EN SITIO.

MUNICIPIO LA DORADA, CALDAS
VALOR \$102.036.958
CONTRATISTA JULIO CESAR SALGADO GALEANO
NIT 75071082
PLAZO 15 DÍAS CALENDARIO

POLIZA DE CUMPLIMIENTO No. 21-45-101280790
POLIZA RESPONSABILIDAD CIVIL No. 21-40-101139846
COMPAÑIA DE SEGUROS SEGUROS DEL ESTADO S.A.

| GARANTIA | CUMPLE | VIGENCIA | | VALOR AMPARADO |
|--|--------|-------------------------|-----------|-------------------|
| | | DESDE | HASTA | |
| CUMPLIMIENTO | SI | 11-sep-19 | 30-may-20 | \$ 385.128.225,60 |
| SALARIOS Y PRESTACIONES SOCIALES | SI | 11-sep-19 | 2-mar-23 | \$ 256.752.150,40 |
| ESTABILIDAD DE LA OBRA | SI | 5 AÑOS, 0 MESES, 0 DÍAS | | \$ 236.344.758,80 |
| RESPONSABILIDAD CIVIL EXTRACONTRACTUAL | SI | 11-sep-19 | 30-may-20 | \$ 385.128.225,60 |

| REQUISITOS LEGALIZACION | CUMPLE |
|----------------------------------|--------|
| ESTAMPILLA PRODESARROLLO | NA |
| ESTAMPILLA PROUNIVERSIDAD | NA |
| ESTAMPILLA PROHOSPITAL STA SOFIA | NA |
| ESTAMPILLA PRO ADULTO MAYOR | NA |
| CLAUSULAS EXORBITANTES | NA |

LOS AMPAROS ANTERIORES SE ENCUENTRAN CONFORME A LA EXIGENCIA CONTRACTUAL, CUMPLE CON LO ESTIPULADO EN EL DECRETO 1082 DE 2015, ADEMAS SE AJUSTA A LO ESTIPULADO EN LA ADICIÓN N° 01 Y PRÓRROGA N° 02 AL CONTRATO N° 0194 DE 2019

LA PRESENTE SE APRUEBA Y FIRMA A LOS

1.8 JUN 2020

WILDER IBERSON ESCOBAR ORTIZ
Gerente

ANDRES FELIPE TABA ARROYAVE
Secretario General



NIT. 950.009.578-6

POLIZA DE SEGURO DE CUMPLIMIENTO PARTICULAR

EMPRESAS DE SERVICIOS PUBLICOS

| | | | | | | | | | | | | |
|--------------------------------------|-----|----------------|-----------------------------|-----|-------------|---------------|----------------|------------------------------|-------------|------------|-------------------|--|
| CIUDAD DE EXPEDICIÓN BOGOTA, D.C. | | | SUCURSAL ANTIGUO COUNTRY | | | COD.SUC 21 | | NO.PÓLIZA 21-45-101280790 | | ANEXO 6 | | |
| FECHA EXPEDICIÓN | | VIGENCIA DESDE | | | A LAS HORAS | | VIGENCIA HASTA | | A LAS HORAS | | TIPO MOVIMIENTO | |
| DÍA | MES | AÑO | DÍA | MES | AÑO | | DÍA | MES | AÑO | | | |
| 18 | 06 | 2020 | 11 | 09 | 2019 | 00:00 | 02 | 03 | 2023 | 23:59 | ANEXO DE PRORROGA | |

DATOS DEL TOMADOR / GARANTIZADO

| | | | |
|---|--|----------------------------------|--|
| NOMBRE O RAZON SOCIAL SALGADO GALEANO, JULIO CESAR | | IDENTIFICACIÓN CC: 75.071.082 | |
| DIRECCIÓN: KR 24 NRO. 20 - 08 | | CIUDAD: MANIZALES, CALDAS | |
| | | TELÉFONO: 8849348 | |

DATOS DEL ASEGURADO / BENEFICIARIO

| | | | |
|---|--|-----------------------------------|--|
| ASEGURADO / BENEFICIARIO: EMPOCALDAS S.A E.S.P | | IDENTIFICACIÓN NIT: 890.803.239-9 | |
| DIRECCIÓN: KR 23 NRO. 75 - 82 | | CIUDAD: MANIZALES, CALDAS | |
| | | TELÉFONO 8867080 | |
| ADICIONAL: | | | |

OBJETO DEL SEGURO

CON SUJECCIÓN A LAS CONDICIONES GENERALES DE LA PÓLIZA QUE SE ANEXAN E-CU-027A 30-06-2009, QUE FORMAN PARTE INTEGRANTE DE LA MISMA Y QUE EL ASEGURADO Y EL TOMADOR DECLARAN HABER RECIBIDO Y HASTA EL LÍMITE DE VALOR ASEGURADO SEÑALADO EN CADA AMPARO, SEGUROS DEL ESTADO S.A., GARANTIZA:

CONTRATO DE OBRA NO. 0194 DE 2019, RELACIONADO CON REALIZAR LA REPOSICION DE REDES DE ACUEDUCTO Y ALCANTARILLADO EN EL MUNICIPIO DE LA DORADA

AMPAROS

RIESGO: CONSTRUCCION DE OBRAS CIVILES

| AMPAROS | VIGENCIA DESDE | VIGENCIA HASTA | SUMA ASEG/ACTUAL | SUMA ASEG/ANTERIOR |
|----------------------------------|--------------------------------------|----------------|------------------|--------------------|
| CUMPLIMIENTO | 11/09/2019 | 30/05/2020 | \$385,128,225.60 | \$385,128,225.60 |
| SALARIOS Y PRESTACIONES SOCIALES | 11/09/2019 | 02/03/2023 | \$256,752,150.40 | \$256,752,150.40 |
| ESTABILIDAD DE LA OBRA | SI AMPARA 5 AÑOS, 0 MESES Y 0 DÍAS * | | \$236,344,758.80 | \$236,344,758.80 |

ACLARACIONES

* ESTE AMPARO INICIA VIGENCIA UNA VEZ SE HA FINALIZADO LA EJECUCION DEL CONTRATO Y/O CON LA FIRMA DEL ACTA DE ENTREGA A SATISFACCION DEL MISMO POR MEDIO DEL PRESENTE ANEXO SE AUMENTA EL VALOR ASEGURADO Y SE PRORROGAN LOS AMPAROS DE ACUERDO A ADICION NO.01 PRORROGA NO.02 LOS DEMAS TERMINOS Y/O CONDICIONES NO MODIFICADOS CONTINUAN VIGENTES

| | | | | | |
|-------------------|-------------------|------------------|-------------------|------------------------|--------------|
| VALOR PRIMA NETA | GASTOS EXPEDICIÓN | IVA | TOTAL A PAGAR | VALOR ASEGURADO TOTAL | PLAN DE PAGO |
| \$ *****26,378.00 | \$ *****7,000.00 | \$ *****6,341.00 | \$ *****39,719.00 | \$ *****878,225,134.80 | CONTADO |

| INTERMEDIARIO | | | DISTRIBUCION OCASEGURO | | |
|------------------------------------|--------|-----------|------------------------|--------|-----------------|
| NOMBRE | CLAVE | % DE PART | NOMBRE COMPAÑIA | % PART | VALOR ASEGURADO |
| RUBEN DARIO VELASQUEZ & CIA. S. EN | 143634 | 100.00 | | | |

QUEDA EXPRESAMENTE CONVENIDO QUE LAS OBLIGACIONES DE SEGUROS DEL ESTADO S.A. SE REFIERE UNICAMENTE AL OBJETO Y OBSERVACIONES DE LA(S) GARANTIA(S) QUE SE ESPECIFICAN EN ESTE CUADRO.

PARA EFECTOS DE NOTIFICACIONES LA DIRECCIÓN DE SEGUROS DEL ESTADO S.A. ES CALLE 83 NO 19-10 - TELEFONO: 6-917963 - BOGOTA, D.C.

21-45-101280790

FIRMA AUTORIZADA: Manuel Samiando - Vicepresidente de Finanzas

FIRMA TOMADOR

VIGILADO SUPERINTENDENCIA FINANCIERA DE COLOMBIA

The first part of the document discusses the importance of maintaining accurate records of all transactions. It emphasizes that every entry should be supported by a valid receipt or invoice. This ensures transparency and allows for easy verification of the data.

In the second section, the author outlines the various methods used to collect and analyze the data. This includes both primary and secondary data collection techniques. The primary data was gathered through direct observation and interviews with key stakeholders. Secondary data was obtained from existing reports and databases.

The third section details the statistical analysis performed on the collected data. This involves the use of descriptive statistics to summarize the data and inferential statistics to test hypotheses. The results of these analyses are presented in a clear and concise manner, highlighting the key findings of the study.

Finally, the document concludes with a series of recommendations based on the research findings. These recommendations are designed to help improve the efficiency and effectiveness of the processes being studied. The author also notes that further research is needed to explore other aspects of the topic.

C
 5



**SEGUROS
DEL
ESTADO S.A.**

NIT. 850.003.570-6

POLIZA DE SEGURO DE CUMPLIMIENTO PARTICULAR

EMPRESAS DE SERVICIOS PUBLICOS

| | | | | | | | | | | | | | | |
|--------------------------------------|-----|------|-----------------------------|-----|------|---------------|--|------------------------------|-----|------------|-------------|--|-------------------|--|
| CIUDAD DE EXPEDICIÓN BOGOTA, D.C. | | | SUCURSAL ANTIGUO COUNTRY | | | COD.SUC 21 | | NO.PÓLIZA 21-45-101280790 | | ANEXO 6 | | | | |
| FECHA EXPEDICIÓN | | | VIGENCIA DESDE | | | A LAS HORAS | | VIGENCIA HASTA | | | A LAS HORAS | | TIPO MOVIMIENTO | |
| DÍA | MES | AÑO | DÍA | MES | AÑO | | | DÍA | MES | AÑO | | | | |
| 18 | 06 | 2020 | 11 | 09 | 2019 | 00:00 | | 02 | 03 | 2023 | 23:59 | | ANEXO DE PRORROGA | |

DATOS DEL TOMADOR / GARANTIZADO

| | | | |
|---|--|----------------------------------|--|
| NOMBRE O RAZON SOCIAL SALGADO GALEANO, JULIO CESAR | | IDENTIFICACIÓN CC: 75.071.082 | |
| DIRECCIÓN: KR 24 NRO. 20 - 08 | | CIUDAD: MANIZALES, CALDAS | |
| | | TELÉFONO: 8849348 | |

DATOS DEL ASEGURADO / BENEFICIARIO

| | | | |
|---|--|--------------------------------------|--|
| ASEGURADO / BENEFICIARIO: EMPOCALDAS S.A E.S.P | | IDENTIFICACIÓN NIT: 890.803.239-9 | |
| DIRECCIÓN: KR 23 NRO. 75 - 82 | | CIUDAD: MANIZALES, CALDAS | |
| | | TELÉFONO: 8867080 | |

ADICIONAL:

TEXTO ACLARATORIO

QUEDA EXPRESAMENTE CONVENIDO QUE LAS OBLIGACIONES DE SEGUROS DEL ESTADO S.A. SE REFIERE UNICAMENTE AL OBJETO Y OBSERVACIONES DE LA(S) GARANTIA(S) QUE SE ESPECIFICAN EN ESTE CUADRO.

PARA EFECTOS DE NOTIFICACIONES LA DIRECCIÓN DE SEGUROS DEL ESTADO S.A. ES CALLE 83 NO 19-10 - TELEFONO: 6-917963 - BOGOTA, D.C.

21-45-101280790

FIRMA AUTORIZADA: Manuel Sarmiento - Vicepresidente de Fianzas

FIRMA TOMADOR

HEIDICRUZ

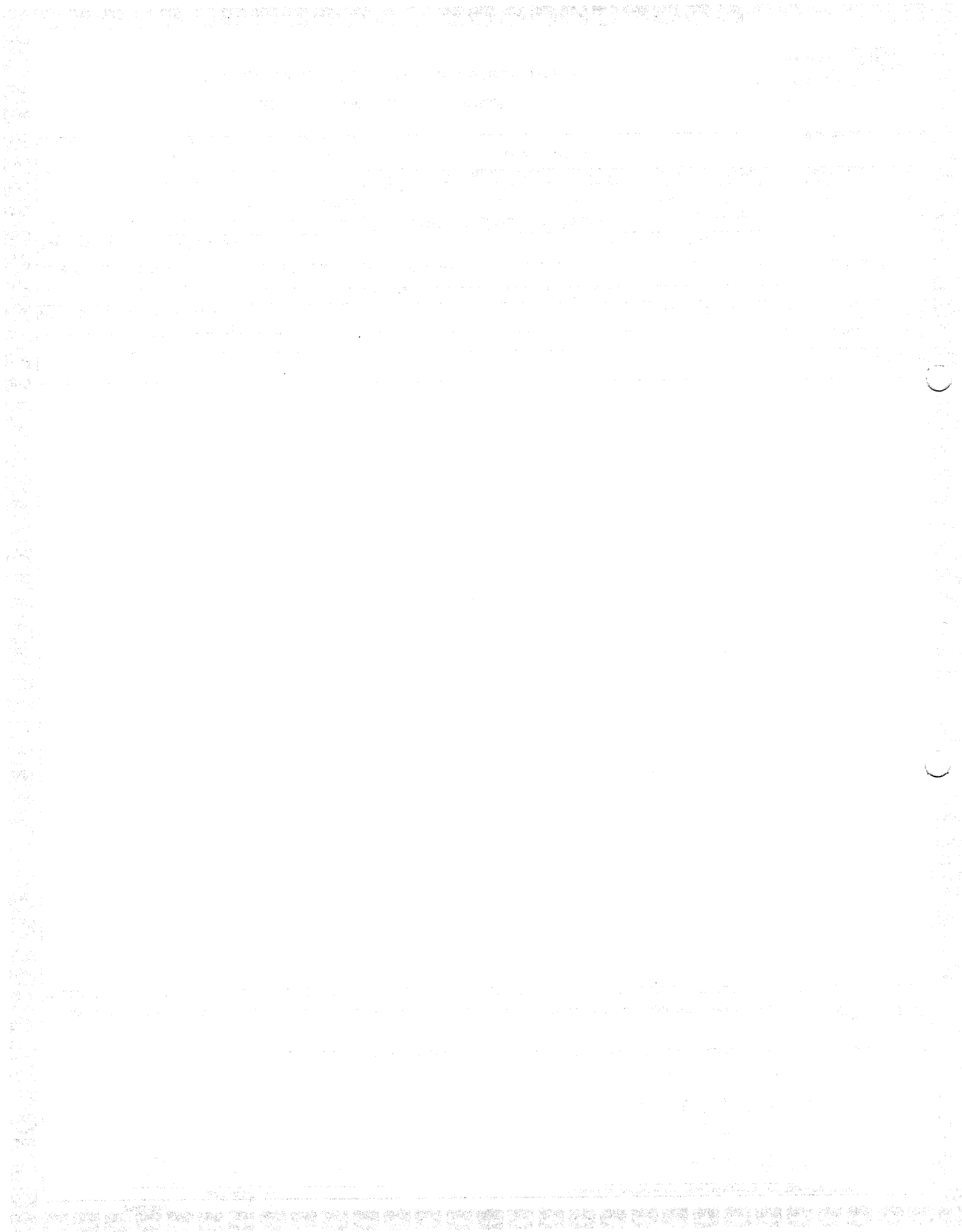

Copyright © 2000 by [illegible]



POLIZA DE SEGURO DE CUMPLIMIENTO PARTICULAR

EMPRESAS DE SERVICIOS PUBLICOS

NIT. 860.009.976-6

| | | | | | | | | | | | |
|--------------------------------------|--|--|-------------------------------|--|--|---------------|--|-------------------------------|--|-------------|--|
| CIUDAD DE EXPEDICIÓN BOGOTA, D.C. | | | SUCURSAL ANTIGUO COUNTRY | | | COD.SUC 21 | | NO.PÓLIZA 21-45-101280790 | | ANEXO 6 | |
| FECHA EXPEDICIÓN DÍA MES AÑO | | | VIGENCIA DESDE DÍA MES AÑO | | | A LAS HORAS | | VIGENCIA HASTA DÍA MES AÑO | | A LAS HORAS | |
| 18 06 2020 | | | 11 09 2019 | | | 00:00 | | 02 03 2023 | | 23:59 | |
| TIPO MOVIMIENTO ANEXO DE PRORROGA | | | | | | | | | | | |

DATOS DEL TOMADOR / GARANTIZADO

| | |
|---|----------------------------------|
| NOMBRE O RAZON SOCIAL SALGADO GALEANO, JULIO CESAR | IDENTIFICACIÓN CC: 75.071.082 |
| DIRECCIÓN: KR 24 NRO. 20 - 08 | CIUDAD: MANIZALES, CALDAS |
| | TELÉFONO: 8849348 |

DATOS DEL ASEGURADO / BENEFICIARIO

| | |
|---|-----------------------------------|
| ASEGURADO / BENEFICIARIO: EMPOCALDAS S.A E.S.P | IDENTIFICACIÓN NIT: 890.803.239-9 |
| DIRECCIÓN: KR 23 NRO. 75 - 82 | CIUDAD: MANIZALES, CALDAS |
| | TELÉFONO 8867080 |

ADICIONAL:



PAGINA WEB

CORRESPONSALES BANCARIOS

Pagos con convenio *No aplica para transferencias

Banco de Bogotá

Grupo Bancolombia

Seguros del Estado S A Cuenta Corriente 008465445

Seguros del Estado S A Cuenta Convenio 47189

| | | | | | |
|---------------------------------------|---------------------------------------|-------------------------|------------------------------------|---|-------------------------|
| VALOR PRIMA NETA \$ *****26,378.00 | GASTOS EXPEDICIÓN \$ *****7,000.00 | IVA \$ *****6,341.00 | TOTAL A PAGAR \$ *****39,719.00 | VALOR ASEGURADO TOTAL \$ *****878,225,134.80 | PLAN DE PAGO CONTADO |
| INTERMEDIARIO | | | DISTRIBUCION COASEGURO | | |
| NOMBRE | CLAVE | % DE PART | NOMBRE COMPAÑIA | % PART | VALOR ASEGURADO |
| RUBEN DARIO VELASQUEZ & CIA. S. EN | 143634 | 100.00 | | | |

QUEDA EXPRESAMENTE CONVENIDO QUE LAS OBLIGACIONES DE SEGUROS DEL ESTADO S.A. SE REFIERE UNICAMENTE AL OBJETO Y OBSERVACIONES DE LA(S) GARANTIA(S) QUE SE ESPECIFICAN EN ESTE CUADRO.

PARA EFECTOS DE NOTIFICACIONES LA DIRECCIÓN DE SEGUROS DEL ESTADO S.A. ES CALLE 83 NO 19-10 - TELÉFONO: 6-917063 - BOGOTA, D.C.

| FORMA DE PAGO | | |
|---------------|------------|-------|
| BANCO | CHEQUE No. | VALOR |
| | | |



REFERENCIA PAGO: 1100512475190-5

(415)7709998021167 (8020)11005124751905 (3900)00000039719(96)20200910

| | |
|-----------|--|
| EFFECTIVO | |
| CHEQUE | |
| TOTAL \$ | |

COPIA PARA PAGO EN BANCOS NO NEGOCIABLE

VIGILADO SUPERINTENDENCIA FINANCIERA DE COLOMBIA



**SEGUROS
DEL
ESTADO S.A.**

NIT. 860.009.578-9

POLIZA DE SEGURO DE CUMPLIMIENTO PARTICULAR

EMPRESAS DE SERVICIOS PUBLICOS

| | | | | | | | | | | | |
|--|--|--|--|--|--|-----------------------------|--|--|--|-----------------------------|--|
| CIUDAD DE EXPEDICIÓN BOGOTA, D.C. | | | SUCURSAL ANTIGUO COUNTRY | | | COD.SUC 21 | | NO.PÓLIZA 21-45-101280790 | | ANEXO 5 | |
| FECHA EXPEDICIÓN DÍA MES AÑO 18 06 2020 | | | VIGENCIA DESDE DÍA MES AÑO 11 09 2019 | | | A LAS HORAS 00:00 | | VIGENCIA HASTA DÍA MES AÑO 28 12 2024 | | A LAS HORAS 23:59 | |
| TIPO MOVIMIENTO ANEXO CAUSA PRIMA | | | | | | | | | | | |

DATOS DEL TOMADOR / GARANTIZADO

| | | | | | | | | | | | |
|--|--|--|--|--|--|----------------------------------|--|---|--------------------------|--|--|
| NOMBRE O RAZON SOCIAL SALGADO GALEANO, JULIO CESAR | | | | | | | | IDENTIFICACIÓN CC: 75.071.082 | | | |
| DIRECCIÓN: KR 24 NRO. 20 - 08 | | | | | | CIUDAD: MANIZALES, CALDAS | | | TELÉFONO: 8849348 | | |

DATOS DEL ASEGURADO / BENEFICIARIO

| | | | | | | | | | | | |
|--|--|--|--|--|--|----------------------------------|--|--|-------------------------|--|--|
| ASEGURADO / BENEFICIARIO: EMPOCALDAS S.A E.S.P | | | | | | | | IDENTIFICACIÓN NIT: 890.803.239-9 | | | |
| DIRECCIÓN: KR 23 NRO. 75 - 82 | | | | | | CIUDAD: MANIZALES, CALDAS | | | TELÉFONO 8867080 | | |
| ADICIONAL: | | | | | | | | | | | |

OBJETO DEL SEGURO

CON SUJECCIÓN A LAS CONDICIONES GENERALES DE LA PÓLIZA QUE SE ANEXAN E-CU-027A 30-06-2009, QUE FORMAN PARTE INTEGRANTE DE LA MISMA Y QUE EL ASEGURADO Y EL TOMADOR DECLARAN HABER RECIBIDO Y HASTA EL LÍMITE DE VALOR ASEGURADO SEÑALADO EN CADA AMPARO, SEGUROS DEL ESTADO S.A., GARANTIZA:

CONTRATO DE OBRA NO. 0194 DE 2019, RELACIONADO CON REALIZAR LA REPOSICION DE REDES DE ACUEDUCTO Y ALCANTARILLADO EN EL MUNICIPIO DE LA DORADA

AMPAROS

RIESGO: CONSTRUCCION DE OBRAS CIVILES

| AMPAROS | VIGENCIA DESDE | VIGENCIA HASTA | SUMA ASEG/ACTUAL | SUMA ASEG/ANTERIOR |
|----------------------------------|--------------------------------------|----------------|------------------|--------------------|
| CUMPLIMIENTO | 11/09/2019 | 15/05/2020 | \$385,128,225.60 | \$354,517,138.20 |
| SALARIOS Y PRESTACIONES SOCIALES | 11/09/2019 | 15/02/2023 | \$256,752,150.40 | \$236,344,758.80 |
| ESTABILIDAD DE LA OBRA | SI AMPARA 5 AÑOS, 0 MESES Y 0 DÍAS * | | \$236,344,758.80 | \$236,344,758.80 |

ACLARACIONES

* ESTE AMPARO INICIA VIGENCIA UNA VEZ SE HA FINALIZADO LA EJECUCION DEL CONTRATO Y/O CON LA FIRMA DEL ACTA DE ENTREGA A SATISFACCION DEL MISMO POR MEDIO DEL PRESENTE ANEXO SE AUMENTA EL VALOR ASEGURADO Y SE PRORROGAN LOS AMPAROS DE ACUERDO A ADICION NO.01 PRORROGA NO.02
LOS DEMAS TERMINOS Y/O CONDICIONES NO MODIFICADOS CONTINUAN VIGENTES

| | | | | | |
|------------------------------------|--------------------------|-------------------|-------------------------------|------------------------------|------------------------|
| VALOR PRIMA NETA | GASTOS EXPEDICIÓN | IVA | TOTAL A PAGAR | VALOR ASEGURADO TOTAL | PLAN DE PAGO |
| \$ *****62,456.00 | \$ *****0.00 | \$ *****11,866.00 | \$ *****74,323.00 | \$ *****878,225,134.80 | CONTADO |
| INTERMEDIARIO | | | DISTRIBUCION OCASEGURO | | |
| NOMBRE | CLAVE | % DE PART. | NOMBRE COMPAÑIA | % PART. | VALOR ASEGURADO |
| RUBEN DARIO VELASQUEZ & CIA. S. EN | 143634 | 100.00 | | | |

QUEDA EXPRESAMENTE CONVENIDO QUE LAS OBLIGACIONES DE SEGUROS DEL ESTADO S.A. SE REFIERE UNICAMENTE AL OBJETO Y OBSERVACIONES DE LA(S) GARANTIA(S) QUE SE ESPECIFICAN EN ESTE CUADRO.

PARA EFECTOS DE NOTIFICACIONES LA DIRECCIÓN DE SEGUROS DEL ESTADO S.A. ES CALLE 83 NO 19-10 - TELEFONO: 6-917963 - BOGOTA, D.C.

21-45-101280790

FIRMA AUTORIZADA: Manuel Sarmiento - Vicepresidente de Finanzas

FIRMA TOMADOR

VIGILADO SUPERINTENDENCIA FINANCIERA DE COLOMBIA

CONFIDENTIAL



NIT. 860.009.576-6

**POLIZA DE SEGURO DE CUMPLIMIENTO PARTICULAR
EMPRESAS DE SERVICIOS PUBLICOS**

| | | | | | | | | | | | | |
|--------------------------------------|-----|------|-----------------------------|-----|------|---------------|--|------------------------------|-----|------------|-------------|--|
| CIUDAD DE EXPEDICIÓN BOGOTA, D.C. | | | SUCURSAL ANTIGUO COUNTRY | | | COD.SUC 21 | | NO.PÓLIZA 21-45-101280790 | | ANEXO 5 | | |
| FECHA EXPEDICIÓN | | | VIGENCIA DESDE | | | A LAS HORAS | | VIGENCIA HASTA | | | A LAS HORAS | |
| DÍA | MES | AÑO | DÍA | MES | AÑO | | | DÍA | MES | AÑO | | |
| 18 | 06 | 2020 | 11 | 09 | 2019 | 00:00 | | 28 | 12 | 2024 | 23:59 | |
| TIPO MOVIMIENTO ANEXO CAUSA PRIMA | | | | | | | | | | | | |

DATOS DEL TOMADOR / GARANTIZADO

| | | | | | | | | | | | |
|---|--|--|--|--|--|--|----------------------------------|--|--|-------------------|--|
| NOMBRE O RAZON SOCIAL SALGADO GALEANO, JULIO CESAR | | | | | | | IDENTIFICACIÓN CC: 75.071.082 | | | | |
| DIRECCIÓN: KR 24 NRO. 20 - 08 | | | | | | | CIUDAD: MANIZALES, CALDAS | | | TELÉFONO: 8849348 | |

DATOS DEL ASEGURADO / BENEFICIARIO

| | | | | | | | | | | | |
|---|--|--|--|--|--|--|--------------------------------------|--|--|-------------------|--|
| ASEGURADO / BENEFICIARIO: EMPOCALDAS S.A E.S.P | | | | | | | IDENTIFICACIÓN NIT: 890.803.239-9 | | | | |
| DIRECCIÓN: KR 23 NRO. 75 - 82 | | | | | | | CIUDAD: MANIZALES, CALDAS | | | TELÉFONO: 8867080 | |

ADICIONAL:

TEXTO ACLARATORIO

QUEDA EXPRESAMENTE CONVENIDO QUE LAS OBLIGACIONES DE SEGUROS DEL ESTADO S.A. SE REFIERE UNICAMENTE AL OBJETO Y OBSERVACIONES DE LA(S) GARANTIA(S) QUE SE ESPECIFICAN EN ESTE CUADRO.

PARA EFECTOS DE NOTIFICACIONES LA DIRECCIÓN DE SEGUROS DEL ESTADO S.A. ES CALLE 83 NO 19-10 - TELEFONO: 6-917963 - BOGOTA, D.C.

21-45-101280790

FIRMA AUTORIZADA: Manuel Sarmiento - Vicepresidente de Fianzas

FIRMA TOMADOR

HEIDICRUZ

SUPERINTENDENCIA FINANCIERA DE COLOMBIA
VIGILADO

CONFIDENTIAL



NIT. 860.009.576-6

POLIZA DE SEGURO DE CUMPLIMIENTO PARTICULAR

EMPRESAS DE SERVICIOS PUBLICOS

| | | | | | | | | | | | |
|--|--|--|--|--|--|-----------------------------|--|--|--|-----------------------------|--|
| CIUDAD DE EXPEDICIÓN BOGOTA, D.C. | | | SUCURSAL ANTIGUO COUNTRY | | | COD.SUC 21 | | NO.PÓLIZA 21-45-101280790 | | ANEXO 5 | |
| FECHA EXPEDICIÓN DÍA MES AÑO 18 06 2020 | | | VIGENCIA DESDE DÍA MES AÑO 11 09 2019 | | | A LAS HORAS 00:00 | | VIGENCIA HASTA DÍA MES AÑO 28 12 2024 | | A LAS HORAS 23:59 | |
| TIPO MOVIMIENTO ANEXO CAUSA PRIMA | | | | | | | | | | | |

DATOS DEL TOMADOR / GARANTIZADO

| | |
|--|---|
| NOMBRE O RAZON SOCIAL SALGADO GALEANO, JULIO CESAR | IDENTIFICACIÓN CC: 75.071.082 |
| DIRECCIÓN: KR 24 NRO. 20 - 08 | CIUDAD: MANIZALES, CALDAS |
| | TELÉFONO: 8849348 |

DATOS DEL ASEGURADO / BENEFICIARIO

| | |
|--|--|
| ASEGURADO / BENEFICIARIO: EMPOCALDAS S.A E.S.P | IDENTIFICACIÓN NIT: 890.803.239-9 |
| DIRECCIÓN: KR 23 NRO. 75 - 82 | CIUDAD: MANIZALES, CALDAS |
| | TELÉFONO 8867080 |

ADICIONAL:



PAGINA WEB



CORRESPONSALES BANCARIOS



Pagos con convenio *No aplica para transferencias



Seguros del Estado S A Cuenta Corriente 008465445

Seguros del Estado S A Cuenta Convenio 47189

| | | | | | |
|---------------------------------------|-----------------------------------|--------------------------|------------------------------------|---|-------------------------|
| VALOR PRIMA NETA \$ *****62,456.00 | GASTOS EXPEDICIÓN \$ *****0.00 | IVA \$ *****11,866.00 | TOTAL A PAGAR \$ *****74,323.00 | VALOR ASEGURADO TOTAL \$ *****878,225,134.80 | PLAN DE PAGO CONTADO |
|---------------------------------------|-----------------------------------|--------------------------|------------------------------------|---|-------------------------|

| INTERMEDIARIO | | | DISTRIBUCION COASEGURO | | |
|------------------------------------|--------|-----------|------------------------|--------|-----------------|
| NOMBRE | CLAVE | % DE PART | NOMBRE COMPAÑIA | % PART | VALOR ASEGURADO |
| RUBEN DARIO VELASQUEZ & CIA. S. EN | 143634 | 100.00 | | | |

QUEDA EXPRESAMENTE CONVENIDO QUE LAS OBLIGACIONES DE SEGUROS DEL ESTADO S.A. SE REFIERE UNICAMENTE AL OBJETO Y OBSERVACIONES DE LA(S) GARANTIA(S) QUE SE ESPECIFICAN EN ESTE CUADRO.

PARA EFECTOS DE NOTIFICACIONES LA DIRECCIÓN DE SEGUROS DEL ESTADO S.A. ES CALLE 93 NO 19-10 - TELEFONO: 8-917963 - BOGOTA, D.C.

FORMA DE PAGO

| BANCO | CHEQUE No. | VALOR |
|------------------|------------|-------|
| | | |
| EFFECTIVO | | |
| CHEQUE | | |
| TOTAL \$ | | |



(415) 7709998021167 (8020) 11005124751858 (3900) 000000074323 (96) 20210616

REFERENCIA PAGO:
1100512475185-8

COPIA PARA PAGO EN BANCOS NO NEGOCIABLE

SUPERINTENDENCIA FINANCIERA DE COLOMBIA

VIGILADO



**SEGUROS
DEL
ESTADO S.A.**

NIT. 890.009.678-6

POLIZA DE SEGURO DE RESPONSABILIDAD CIVIL EXTRA CONTRACTUAL DERIVADA DE CUMPLIMIENTO

RCE CONTRATOS

| | | | | | | | | | | | |
|---|--|--|---|--|--|----------------------|--|---|--|----------------------|--|
| CIUDAD DE EXPEDICIÓN BOGOTÁ, D.C. | | | SUCURSAL ANTIGUO COUNTRY | | | COD.SUC 21 | | NO.PÓLIZA 21-40-101139846 | | ANEXO 5 | |
| FECHA EXPEDICIÓN DÍA MES AÑO 18 06 2020 | | | VIGENCIA DESDE DÍA MES AÑO 11 09 2019 | | | A LAS HORAS 00:00 | | VIGENCIA HASTA DÍA MES AÑO 15 05 2020 | | A LAS HORAS 23:59 | |
| TIPO MOVIMIENTO ANEXO CAUSA PRIMA | | | | | | | | | | | |

DATOS DEL TOMADOR / GARANTIZADO

| | | | | | | | | | | | |
|---|--|--|--|--|--|---------------------------|--|----------------------------------|-------------------|--|--|
| NOMBRE O RAZÓN SOCIAL SALGADO GALEANO, JULIO CESAR | | | | | | | | IDENTIFICACIÓN CC: 75.071.082 | | | |
| DIRECCIÓN: KR 24 NRO. 20 - 08 | | | | | | CIUDAD: MANIZALES, CALDAS | | | TELÉFONO: 8849348 | | |

DATOS DEL ASEGURADO / BENEFICIARIO

| | | | | | | | | | | | |
|---|--|--|--|--|--|---------------------------|--|-----------------------------------|------------------|--|--|
| ASEGURADO: EMPOCALDAS S.A E.S.P | | | | | | | | IDENTIFICACIÓN NIT: 890.803.239-9 | | | |
| DIRECCIÓN: KR 23 NRO. 75 - 82 | | | | | | CIUDAD: MANIZALES, CALDAS | | | TELÉFONO 8867080 | | |
| BENEFICIARIO: 890803239 - EMPRESA DE OBRAS SANITARIAS DE CALDAS S.A.E.S.P. ADICIONAL: | | | | | | | | | | | |

OBJETO DEL SEGURO

CON SUJECCIÓN A LAS CONDICIONES GENERALES DE LA PÓLIZA QUE SE ANEXAN E-RCE-002A REDIS 04-09 / E-RCE-001A, QUE FORMAN PARTE INTEGRANTE DE LA MISMA Y QUE EL ASEGURADO Y EL TOMADOR DECLARAN HABER RECIBIDO Y HASTA EL LÍMITE DE VALOR ASEGURADO SEÑALADO EN CADA AMPARO, SEGUROS DEL ESTADO S.A., GARANTIZA:
CONTRATO DE OBRA NO. 0194 DE 2019, RELACIONADO CON REALIZAR LA REPOSICION DE REDES DE ACUEDUCTO Y ALCANTARILLADO EN EL MUNICIPIO DE LA DORADA
BENEFICIARIO: TERCEROS AFECTADOS

AMPAROS

RIESGO: CONSTRUCCION DE OBRAS CIVILES

| AMPAROS | DEDUCIBLE | VIGENCIA DESDE | VIGENCIA HASTA | SUMA ASEG ACTUAL | SUMA ASEG ANTERIOR |
|-------------------------------|--|----------------|----------------|------------------|--------------------|
| PREDIOS LABORES Y OPERACIONES | 15.00 % DEL VALOR DE LA PERDIDA - Mínimo: 1.00 SMMVL | 11/09/2019 | 15/05/2020 | \$385,128,225.60 | \$354,517,138.20 |

ACLARACIONES

POR MEDIO DEL PRESENTE ANEXO SE AUMENTA EL VALOR ASEGURADO Y SE PRORROGAN LOS AMPAROS DE ACUERDO A ADICION NO.01 PRORROGA NO.02
LOS DEMAS TERMINOS Y/O CONDICIONES NO MODIFICADOS CONTINUAN VIGENTES

| | | | | | |
|------------------------------------|-------------------|------------------|------------------------|------------------------|-----------------|
| VALOR PRIMA NETA | GASTOS EXPEDICIÓN | IVA | TOTAL A PAGAR | VALOR ASEGURADO TOTAL | PLAN DE PAGO |
| \$ *****10,000.00 | \$ *****0.00 | \$ *****1,900.00 | \$ *****11,900.00 | \$ *****385,128,225.60 | CONTADO |
| INTERMEDIARIO | | | DISTRIBUCION OCASEGURO | | |
| NOMBRE | SLAVE | % DE PART | NOMBRE COMPAÑIA | % PART | VALOR ASEGURADO |
| RUBEN DARIO VELASQUEZ & CIA. S. EN | 143634 | 100.00 | | | |

LA MORA EN EL PAGO DE LA PRIMA O DE LOS CERTIFICADOS O ANEXOS QUE SE EXPIDAN CON FUNDAMENTO EN ELLA, PRODUCIRA LA TERMINACION AUTOMATICA DEL CONTRATO Y DARA DERECHO A SEGUROS DEL ESTADO S.A. PARA EXIGIR EL PAGO DE LA PRIMA DEVENGADA Y DE LOS GASTOS CAUSADOS CON OCASION DE LA EXPEDICION DEL CONTRATO.

QUEDA EXPRESAMENTE CONVENIDO QUE LAS OBLIGACIONES DE SEGUROS DEL ESTADO S.A. SE REFIERE UNICAMENTE AL OBJETO Y OBSERVACIONES DE LA(S) GARANTIA(S) QUE SE ESPECIFICAN EN ESTE CUADRO.

PARA EFECTOS DE NOTIFICACIONES LA DIRECCIÓN DE SEGUROS DEL ESTADO S.A. ES CALLE 83 NO 19-10 - TELEFONO: 6-917963 - BOGOTÁ, D.C.

21-40-101139846

FIRMA AUTORIZADA: Manuel Sarmiento - Vicepresidente de Finanzas

FIRMA TOMADOR





**SEGUROS
DEL
ESTADO S.A.**

NIT. 860.009.576-6

**POLIZA DE SEGURO DE RESPONSABILIDAD CIVIL EXTRA CONTRACTUAL DERIVADA DE
CUMPLIMIENTO
RCE CONTRATOS**

| | | | | | | | | | | | |
|---|-----|------|------------------------------------|-----|------|----------------------|-------------------------------------|-------------------|------|--------------------|------------------------|
| CIUDAD DE EXPEDICIÓN BOGOTA, D.C. | | | SUCURSAL ANTIGUO COUNTRY | | | COD.SUC 21 | NO.POLIZA 21-40-101139846 | ANEXO 5 | | | |
| FECHA EXPEDICIÓN | | | VIGENCIA DESDE | | | A LAS HORAS | VIGENCIA HASTA | | | A LAS HORAS | TIPO MOVIMIENTO |
| DÍA | MES | AÑO | DÍA | MES | AÑO | | DÍA | MES | AÑO | | |
| 18 | 06 | 2020 | 11 | 09 | 2019 | 00:00 | 15 | 05 | 2020 | 23:59 | ANEXO CAUSA PRIMA |

DATOS DEL TOMADOR / GARANTIZADO

| | |
|--|---|
| NOMBRE O RAZON SOCIAL SALGADO GALEANO, JULIO CESAR | IDENTIFICACIÓN CC: 75.071.082 |
| DIRECCIÓN: KR 24 NRO. 20 - 08 | CIUDAD: MANIZALES, CALDAS |
| | TELÉFONO: 8849348 |

DATOS DEL ASEGURADO / BENEFICIARIO

| | |
|---|--|
| ASEGURADO: EMPOCALDAS S.A E.S.P | IDENTIFICACIÓN NIT: 890.803.239-9 |
| DIRECCIÓN: KR 23 NRO. 75 - 82 | CIUDAD: MANIZALES, CALDAS |
| | TELÉFONO: 8867080 |
| BENEFICIARIO: 890803239 - EMPRESA DE OBRAS SANITARIAS DE CALDAS S.A.E.S.P. | |

TEXTO ACLARATORIO

LA MORA EN EL PAGO DE LA PRIMA O DE LOS CERTIFICADOS O ANEXOS QUE SE EXPIDAN CON FUNDAMENTO EN ELLA, PRODUCIRA LA TERMINACION AUTOMATICA DEL CONTRATO Y DARA DERECHO A SEGUROS DEL ESTADO S.A. PARA EXIGIR EL PAGO DE LA PRIMA DEVENGADA Y DE LOS GASTOS CAUSADOS CON OCASION DE LA EXPEDICION DEL CONTRATO. QUEDA EXPRESAMENTE CONVENIDO QUE LAS OBLIGACIONES DE SEGUROS DEL ESTADO S.A. SE REFIERE UNICAMENTE AL OBJETO Y OBSERVACIONES DE LA(S) GARANTIA(S) QUE SE ESPECIFICAN EN ESTE CUADRO.

PARA EFECTOS DE NOTIFICACIONES LA DIRECCIÓN DE SEGUROS DEL ESTADO S.A. ES CALLE 83 NO 19-10 - TELEFONO: 6-917963 - BOGOTA, D.C.

21-40-101139846

FIRMA AUTORIZADA: Manuel Sarmiento - Vicepresidente de Fianzas

FIRMA TOMADOR

HEIDICRUZ

2

VIGILADO SUPERINTENDENCIA FINANCIERA DE COLOMBIA

Copyright © 2000 by Cengage Learning



POLIZA DE SEGURO DE RESPONSABILIDAD CIVIL EXTRA CONTRACTUAL DERIVADA DE CUMPLIMIENTO

NIT. 990.009.576-6

RCE CONTRATOS

| | | | | | | | | | | | |
|--|--|--|--|--|--|-----------------------------|--|--|--|-----------------------------|--|
| CIUDAD DE EXPEDICIÓN BOGOTA, D.C. | | | SUCURSAL ANTIGUO COUNTRY | | | COD.SUC 21 | | NO.PÓLIZA 21-40-101139846 | | ANEXO 5 | |
| FECHA EXPEDICIÓN DÍA MES AÑO 18 06 2020 | | | VIGENCIA DESDE DÍA MES AÑO 11 09 2019 | | | A LAS HORAS 00:00 | | VIGENCIA HASTA DÍA MES AÑO 15 05 2020 | | A LAS HORAS 23:59 | |
| TIPO MOVIMIENTO ANEXO CAUSA PRIMA | | | | | | | | | | | |

DATOS DEL TOMADOR / GARANTIZADO

| | |
|--|---|
| NOMBRE O RAZON SOCIAL SALGADO GALEANO, JULIO CESAR | IDENTIFICACIÓN CC: 75.071.082 |
| DIRECCIÓN: KR 24 NRO. 20 - 08 | CIUDAD: MANIZALES, CALDAS |
| | TELÉFONO: 8849348 |

DATOS DEL ASEGURADO / BENEFICIARIO

| | |
|--|---|
| ASEGURADO: EMPOCALDAS S.A.E.S.P | IDENTIFICACIÓN NIT: 890.803.239-9 |
| DIRECCIÓN: KR 23 NRO. 75 - 82 | CIUDAD: MANIZALES, CALDAS |
| BENEFICIARIO: 890803239 - EMPRESA DE OBRAS SANITARIAS DE CALDAS S.A.E.S.P. | ADICIONAL: |
| | TELÉFONO 8867080 |



PAGINA WEB



CORRESPONSALES BANCARIOS



Pagos con convenio * No aplica para transferencias



Banco de Bogotá

Seguros del Estado S.A Cuenta Corriente 008465445



Seguros del Estado S.A Cuenta Convenio 47189

| | | | | | |
|---------------------------------------|-----------------------------------|-------------------------|------------------------------------|---|-------------------------|
| VALOR PRIMA NETA \$ *****10,000.00 | GASTOS EXPEDICIÓN \$ *****0.00 | IVA \$ *****1,900.00 | TOTAL A PAGAR \$ *****11,900.00 | VALOR ASEGURADO TOTAL \$ *****385,128,225.60 | PLAN DE PAGO CONTADO |
|---------------------------------------|-----------------------------------|-------------------------|------------------------------------|---|-------------------------|

| INTERMEDIARIO | | | DISTRIBUCION COASEGURO | | |
|------------------------------------|--------|-----------|------------------------|-----------|-----------------|
| NOMBRE | CLAVE | % DE PART | NOMBRE COMPAÑIA | % DE PART | VALOR ASEGURADO |
| RUBEN DARIO VELASQUEZ & CIA. S. EN | 143634 | 100.00 | | | |

LA MORA EN EL PAGO DE LA PRIMA O DE LOS CERTIFICADOS O ANEXOS QUE SE EXPIDAN CON FUNDAMENTO EN ELLA, PRODUCIRA LA TERMINACION AUTOMATICA DEL CONTRATO Y DARA DERECHO A SEGUROS DEL ESTADO S.A. PARA EXIGIR EL PAGO DE LA PRIMA DEVENGADA Y DE LOS GASTOS CAUSADOS CON OCASION DE LA EXPEDICION DEL CONTRATO. QUEDA EXPRESAMENTE CONVENIDO QUE LAS OBLIGACIONES DE SEGUROS DEL ESTADO S.A. SE REFIERE UNICAMENTE AL OBJETO Y OBSERVACIONES DE LA(S) GARANTIA(S) QUE SE ESPECIFICAN EN ESTE CUADRO.

PARA EFECTOS DE NOTIFICACIONES LA DIRECCIÓN DE SEGUROS DEL ESTADO S.A. ES CALLE 83 NO 19-10 - TELEFONO: 6-817983 - BOGOTA, D.C.

FORMA DE PAGO

| BANCO | CHEQUE No. | VALOR |
|-------|------------|-------|
| | | |



REFERENCIA PAGO:
1100512475193-7

(415)7709998021167 (8020)11005124751937 (3900)00000011900(96)20210515

| | |
|-----------|--|
| EFFECTIVO | |
| CHEQUE | |
| TOTAL \$ | |

COPIA PARA PAGO EN BANCOS NO NEGOCIABLE

VIGILADO SUPERINTENDENCIA FINANCIERA DE COLOMBIA



**SEGUROS
DEL
ESTADO S.A.**

NIT. 890.009.578-8

POLIZA DE SEGURO DE RESPONSABILIDAD CIVIL EXTRA CONTRACTUAL DERIVADA DE CUMPLIMIENTO

RCE CONTRATOS

| | | | | | | | | | | | |
|---|--|--|---|--|--|----------------------|--|---|--|----------------------|--|
| CIUDAD DE EXPEDICIÓN BOGOTA, D.C. | | | SUCURSAL ANTIGUO COUNTRY | | | COD.SUC 21 | | NO.PÓLIZA 21-40-101139846 | | ANEXO 6 | |
| FECHA EXPEDICIÓN DÍA MES AÑO 18 06 2020 | | | VIGENCIA DESDE DÍA MES AÑO 11 09 2019 | | | A LAS HORAS 00:00 | | VIGENCIA HASTA DÍA MES AÑO 30 05 2020 | | A LAS HORAS 23:59 | |
| TIPO MOVIMIENTO ANEXO DE PRORROGA | | | | | | | | | | | |

DATOS DEL TOMADOR / GARANTIZADO

| | | | | | | | | | | | |
|---|--|--|--|--|--|---------------------------|--|----------------------------------|-------------------|--|--|
| NOMBRE O RAZON SOCIAL SALGADO GALEANO, JULIO CESAR | | | | | | | | IDENTIFICACIÓN CC: 75.071.082 | | | |
| DIRECCIÓN: KR 24 NRO. 20 - 08 | | | | | | CIUDAD: MANIZALES, CALDAS | | | TELÉFONO: 8849348 | | |

DATOS DEL ASEGURADO / BENEFICIARIO

| | | | | | | | | | | | |
|--|--|--|--|--|--|---------------------------|--|-----------------------------------|------------------|--|--|
| ASEGURADO: EMPOCALDAS S.A E.S.P | | | | | | | | IDENTIFICACIÓN NIT: 890.803.239-9 | | | |
| DIRECCIÓN: KR 23 NRO. 75 - 82 | | | | | | CIUDAD: MANIZALES, CALDAS | | | TELÉFONO 8867080 | | |
| BENEFICIARIO: 890803239 - EMPRESA DE OBRAS SANITARIAS DE CALDAS S.A.E.S.P. | | | | | | | | ADICIONAL: | | | |

OBJETO DEL SEGURO

CON SUJECCIÓN A LAS CONDICIONES GENERALES DE LA PÓLIZA QUE SE ANEXAN E-RCE-002A REDIS 04-09 / E-RCE-001A, QUE FORMAN PARTE INTEGRANTE DE LA MISMA Y QUE EL ASEGURADO Y EL TOMADOR DECLARAN HABER RECIBIDO Y HASTA EL LÍMITE DE VALOR ASEGURADO SEÑALADO EN CADA AMPARO, SEGUROS DEL ESTADO S.A., GARANTIZA:
CONTRATO DE OBRA NO. 0194 DE 2019, RELACIONADO CON REALIZAR LA REPOSICION DE REDES DE ACUEDUCTO Y ALCANTARILLADO EN EL MUNICIPIO DE LA DORADA
BENEFICIARIO: TERCEROS AFECTADOS

AMPAROS

RIESGO: CONSTRUCCION DE OBRAS CIVILES

| AMPAROS | DEDUCIBLE | VIGENCIA DESDE | VIGENCIA HASTA | SUMA ASEG ACTUAL | SUMA ASEG ANTERIOR |
|-------------------------------|--|----------------|----------------|-------------------|--------------------|
| PREDIOS LABORES Y OPERACIONES | 15.00 % DEL VALOR DE LA PERDIDA - Mínimo: 1.00 SMMLV | 11/09/2019 | 30/05/2020 | \$ 385,128,225.60 | \$ 385,128,225.60 |

ACLARACIONES

POR MEDIO DEL PRESENTE ANEXO SE AUMENTA EL VALOR ASEGURADO Y SE PRORROGAN LOS AMPAROS DE ACUERDO A ADICION NO.01 PRORROGA NO.02
LOS DEMAS TERMINOS Y/O CONDICIONES NO MODIFICADOS CONTINUAN VIGENTES

| | | | | | |
|------------------------------------|-------------------|------------------|------------------------|------------------------|-----------------|
| VALOR PRIMA NETA | GASTOS EXPEDICIÓN | IVA | TOTAL A PAGAR | VALOR ASEGURADO TOTAL | PLAN DE PAGO |
| \$ *****26,905.00 | \$ *****2,000.00 | \$ *****5,492.00 | \$ *****34,397.00 | \$ *****385,128,225.60 | CONTADO |
| INTERMEDIARIO | | | DISTRIBUCION COASEGURO | | |
| NOMBRE | CLAVE | % DE PART. | NOMBRE COMPAÑIA | % PART. | VALOR ASEGURADO |
| RUBEN DARIO VELASQUEZ & CIA. S. EN | 143634 | 100.00 | | | |

LA MORA EN EL PAGO DE LA PRIMA O DE LOS CERTIFICADOS O ANEXOS QUE SE EXPIDAN CON FUNDAMENTO EN ELLA, PRODUCIRA LA TERMINACION AUTOMATICA DEL CONTRATO Y DARA DERECHO A SEGUROS DEL ESTADO S.A. PARA EXIGIR EL PAGO DE LA PRIMA DEVENGADA Y DE LOS GASTOS CAUSADOS CON OCASION DE LA EXPEDICION DEL CONTRATO.

QUEDA EXPRESAMENTE CONVENIDO QUE LAS OBLIGACIONES DE SEGUROS DEL ESTADO S.A. SE REFIERE UNICAMENTE AL OBJETO Y OBSERVACIONES DE LA(S) GARANTIA(S) QUE SE ESPECIFICAN EN ESTE CUADRO.

PARA EFECTOS DE NOTIFICACIONES LA DIRECCIÓN DE SEGUROS DEL ESTADO S.A. ES CALLE 83 NO 19-10 - TELEFONO: 6-917963 - BOGOTA, D.C.

21-40-101139846

FIRMA AUTORIZADA: Manuel Sarmiento - Vicepresidente de Finanzas

FIRMA TOMADOR

VIGILADO SUPERINTENDENCIA FINANCIERA DE COLOMBIA



**SEGUROS
DEL
ESTADO S.A.**

N.T. 850.009.570-6

**POLIZA DE SEGURO DE RESPONSABILIDAD CIVIL EXTRA CONTRACTUAL DERIVADA DE
CUMPLIMIENTO
RCE CONTRATOS**

| | | | | | | | | | | | | |
|---|--|--|---|--|--|----------------------|---|--|------------------------------|----------------------|--------------------------------------|--|
| CIUDAD DE EXPEDICIÓN BOGOTÁ, D.C. | | | SUCURSAL ANTIGUO COUNTRY | | | | COD.SUC 21 | | NO.PÓLIZA 21-40-101139846 | | ANEXO 6 | |
| FECHA EXPEDICIÓN DÍA MES AÑO 18 06 2020 | | | VIGENCIA DESDE DÍA MES AÑO 11 09 2019 | | | A LAS HORAS 00:00 | VIGENCIA HASTA DÍA MES AÑO 30 05 2020 | | | A LAS HORAS 23:59 | TIPO MOVIMIENTO ANEXO DE PRORROGA | |

DATOS DEL TOMADOR / GARANTIZADO

| | | | | | | | | | | | |
|---|--|--|--|--|--|--|----------------------------------|--|--|-------------------|--|
| NOMBRE O RAZÓN SOCIAL SALGADO GALEANO, JULIO CESAR | | | | | | | IDENTIFICACIÓN CC: 75.071.082 | | | | |
| DIRECCIÓN: KR 24 NRO. 20 - 08 | | | | | | | CIUDAD: MANIZALES, CALDAS | | | TELÉFONO: 8849348 | |

DATOS DEL ASEGURADO / BENEFICIARIO

| | | | | | | | | | | | |
|--|--|--|--|--|--|--|--------------------------------------|--|--|-------------------|--|
| ASEGURADO: EMPOCALDAS S.A.E.S.P | | | | | | | IDENTIFICACIÓN NIT: 890.803.239-9 | | | | |
| DIRECCIÓN: KR 23 NRO. 75 - 82 | | | | | | | CIUDAD: MANIZALES, CALDAS | | | TELÉFONO: 8867080 | |
| BENEFICIARIO: 890803239 - EMPRESA DE OBRAS SANITARIAS DE CALDAS S.A.E.S.P. | | | | | | | | | | | |

TEXTO ACLARATORIO

LA MORA EN EL PAGO DE LA PRIMA O DE LOS CERTIFICADOS O ANEXOS QUE SE EXPIDAN CON FUNDAMENTO EN ELLA, PRODUCIRA LA TERMINACION AUTOMATICA DEL CONTRATO Y DARA DERECHO A SEGUROS DEL ESTADO S.A. PARA EXIGIR EL PAGO DE LA PRIMA DEVENGADA Y DE LOS GASTOS CAUSADOS CON OCASION DE LA EXPEDICION DEL CONTRATO. QUEDA EXPRESAMENTE CONVENIDO QUE LAS OBLIGACIONES DE SEGUROS DEL ESTADO S.A. SE REFIERE UNICAMENTE AL OBJETO Y OBSERVACIONES DE LA(S) GARANTIA(S) QUE SE ESPECIFICAN EN ESTE CUADRO.

PARA EFECTOS DE NOTIFICACIONES LA DIRECCIÓN DE SEGUROS DEL ESTADO S.A. ES CALLE 83 NO 19-10 - TELÉFONO: 6-917963 - BOGOTÁ, D.C.

21-40-101139846

FIRMA AUTORIZADA: Manuel Sarmiento - Vicepresidente de Fianzas

FIRMA TOMADOR

HEIDICRUZ

2

VIGILADO SUPERINTENDENCIA FINANCIERA DE COLOMBIA

[Faint, illegible text covering the majority of the page, possibly bleed-through from the reverse side.]

Copyright © 2000 by [illegible]



POLIZA DE SEGURO DE RESPONSABILIDAD CIVIL EXTRA CONTRACTUAL DERIVADA DE CUMPLIMIENTO

NIT. 850.009.578-6

RCE CONTRATOS

Table with 5 columns: CIUDAD DE EXPEDICIÓN (BOGOTA, D.C.), SUCURSAL (ANTIGUO COUNTRY), COD.SUC (21), NO.PÓLIZA (21-40-101139846), ANEXO (6). Includes dates for EXPEDICIÓN and VIGENCIA.

DATOS DEL TOMADOR / GARANTIZADO

Table with fields: NOMBRE O RAZON SOCIAL (SALGADO GALEANO, JULIO CESAR), IDENTIFICACIÓN (CC: 75.071.082), DIRECCIÓN (KR 24 NRO. 20 - 08), CIUDAD (MANIZALES, CALDAS), TELÉFONO (8849348).

DATOS DEL ASEGURADO / BENEFICIARIO

Table with fields: ASEGURADO (EMPOCALDAS S.A E.S.P), IDENTIFICACIÓN NIT (890.803.239-9), DIRECCIÓN (KR 23 NRO. 75 - 82), CIUDAD (MANIZALES, CALDAS), TELÉFONO (8867080), BENEFICIARIO (890803239 - EMPRESA DE OBRAS SANITARIAS DE CALDAS S.A.E.S.P.), ADICIONAL.



PAGINA WEB



CORRESPONSALES BANCARIOS



Pagos con convenio *No aplica para transferencias



Banco de Bogotá Seguros del Estado S A Cuenta Corriente 008465445



Grupo Bancolombia Seguros del Estado S A Cuenta Convenio 47189

Table with 6 columns: VALOR PRIMA NETA, GASTOS EXPEDICIÓN, IVA, TOTAL A PAGAR, VALOR ASEGURADO TOTAL, PLAN DE PAGO. Includes intermediary information: RUBEN DARIO VELASQUEZ & CIA. S. EN.

LA MORA EN EL PAGO DE LA PRIMA O DE LOS CERTIFICADOS O ANEXOS QUE SE EXPIDAN CON FUNDAMENTO EN ELLA, PRODUCIRA LA TERMINACION AUTOMATICA DEL CONTRATO Y DARA DERECHO A SEGUROS DEL ESTADO S.A. PARA EXIGIR EL PAGO DE LA PRIMA DEVENGADA Y DE LOS GASTOS CAUSADOS CON OCASION DE LA EXPEDICION DEL CONTRATO.

PARA EFECTOS DE NOTIFICACIONES LA DIRECCIÓN DE SEGUROS DEL ESTADO S.A. ES CALLE 83 NO 18-10 - TELEFONO: 6-917983 - BOGOTA, D.C.

Table titled 'FORMA DE PAGO' with columns: BANCO, CHEQUE No., VALOR.



REFERENCIA PAGO: 1100512475184-4

(415) 7709998021167 (8020) 11005124751944 (3900) 000000034397 (96) 20200910

Table with 2 columns: EFFECTIVO, CHEQUE, TOTAL \$.

COPIA PARA PAGO EN BANCOS NO NEGOCIABLE

VIGILADO SUPERINTENDENCIA FINANCIERA DE COLOMBIA

THE UNIVERSITY OF CHICAGO PRESS

THE UNIVERSITY OF CHICAGO PRESS
50 EAST LAKE STREET
CHICAGO, ILLINOIS 60607
TEL: 773-709-3200
WWW.CHICAGO.PRESS.EDU

THE UNIVERSITY OF CHICAGO PRESS
50 EAST LAKE STREET
CHICAGO, ILLINOIS 60607
TEL: 773-709-3200
WWW.CHICAGO.PRESS.EDU

THE UNIVERSITY OF CHICAGO PRESS
50 EAST LAKE STREET
CHICAGO, ILLINOIS 60607
TEL: 773-709-3200
WWW.CHICAGO.PRESS.EDU

THE UNIVERSITY OF CHICAGO PRESS
50 EAST LAKE STREET
CHICAGO, ILLINOIS 60607
TEL: 773-709-3200
WWW.CHICAGO.PRESS.EDU

EMPRESA DE OBRAS SANITARIAS DE CALDAS S.A E.S.P
EMPOCALDAS S.A E.S.P

NIT 890.803.239-9

REGISTRO PRESUPUESTAL

NUMERO 000592

FECHA DE EXPEDICION 2020/07/08
CERTIFICADO DISPON. NRO - 000517
COMPROMISO QUE AMPARA ADICION N° 01 Y PRORROGA N° 02 CONT-0194 DE 2019 REPOSICION DE REDES D
E ACUEDUCTO Y ALCANTARILLADO MUNICIPIO DE LA DORADA
BENEFICIARIO SALGADO GALEANO JULIO CESAR
C.C NRO 75071082

Con el presente acto administrativo se afecta de manera definitiva, la(s) apropiacion(es) y no serán utilizados con otro fin. (Requisito de perfeccionamiento y anterior a la ejecucion).

| RUBRO APROPIACION | DESCRIPCION | VALOR |
|------------------------------------|--|--------------------|
| 230101030502 | REHABILITACIÓN INFRAESTRUCTURA PLAN. REDES, BOCAT. | 102,036,958 |
| TOTAL REGISTRO PRESUPUESTAL | | 102,036,958 |

PLAZO DE EJECUCION 30 DIAS

JOSE OSCAR PEDOYA AGUIRRE
Jefe Sección Presupuesto

