	GESTIÓN DE CONTRATACIÓN		F-GC-22 Versión 11 2022-08-03
	LISTA DE CHEQUEO PAGO DE ACTAS - CONTRATO DE OBRA		

# CONTRATO Y AÑO	035 DEL 04 DE SEPTIEMBRE DE 2023	Acta N°	1 Y FINAL	1. VALOR INICIAL (incluido AIU e IVA)	37.629.093
CONTRATISTA	JOHAN SEBASTIAN RIOS PALACIO			2. VALOR ADICION	
NIT O CC:	1.057.304.693			3. VALOR TOTAL (1+2)	37.629.093
CDP (#, rubro y fecha)	# 20230704 DEL 26 DE JULIO DE 2023			4. VALOR ACTAS ANTERIORES (-)	
RP (#, rubro y fecha)	# 957 DEL 04 DE SEPTIEMBRE DE 2023			5. VALOR PRESENTE ACTA (-)	37.620.587
OBJETO DEL CONTRATO:	CAMBIO RED DE ACUEDUCTO EN POLIETILENO POR EMERGENCIA EN LA CARRRERA 7 CALLE 10 A LA 12 EN EL MUNICIPIO DE VITERBO CALDAS				
TIPO DE RECURSOS	RECURSOS PROPIOS	CENTRO DE COSTOS y PROCEDIMIENTO			
DOCUMENTO VERIFICADOS					# FOLIOS
1- Autoliquidaciones en Salud, Pensiones y Riesgos profesionales del personal empleado en la obra y del contratista (Personas naturales) o Certificado de Cumplimiento del Artículo 50 de la Ley 789/02 (Personas jurídicas).					X
2- Pagos SENA e ICBF, cuando aplique.					N/A
3- Pagos al FIC					X
4- Factura (Régimen Común) o Factura equivalente (régimen simplificado).					X
5- Informe de actividades o Bitácora.					X
6- Copia de las planillas de pago con firma de los trabajadores.					X
7- Informe de Interventoría y certificado. Formato F-GC-20					X
8- Ensayos de densidad.					N/A
9- Diseño de Mezclas.					N/A
10- Ensayo de resistencia de concreto o ensayo de viguetas en pavimentos.					N/A
11- Trazabilidad de la tubería (Formato F-GC-79 para tubería de Acueducto y F-AL-07 para tubería de alcantarillado, según aplique)					X
12- Actas de visita de acometidas. Formato F-AC-51					N/A
13- Actas de finalización de obras de acometidas. Formato F-AC-52 (Sólo aplica para el acta final)					N/A
14- Distribución por centro de costos. Formato F-GF-32 - Copia de este formato se debe entregar en Planeación y Proyectos (firma de recibido)					X
15- Acta parcial o final del contrato.					X
16- Certificado de existencia de factura electrónica como título valor					X

Nota: Si pasados tres (3) días después del recibo de esta documentación el Supervisor del contrato no presenta correcciones, quedará en firme y será subida al SECOP.

Secretaría General CERTIFICA que el Supervisor del Contrato entregó la documentación para ser archivada en la carpeta correspondiente.

Andrés Felipe Girardo R.
NOMBRE DE QUIEN RECIBE

Andrés G.
FIRMA

DOCUMENTOS ANEXOS CON DESTINO A TESORERÍA	
Factura original o Documento equivalente	X
Acta parcial o final del contrato.	X
Informe de Interventoría y certificado. Formato F-GC-20	X
Distribución por centro de costos. Formato F-GF-32	X
Autoliquidaciones en Salud, Pensiones y Riesgos profesionales del personal empleado en la obra y del contratista (Personas naturales) o Certificado de Cumplimiento del Artículo 50 de la Ley 789/02 (Personas jurídicas)	X
Copia del registro presupuestal	X

Fecha de presentación

14/11/23

DATOS DEL SUPERVISOR		
JUAN PABLO ZULUAGA CORREA	INGENIERO DE ZONA (E.)	 FIRMA
NOMBRE	CARGO	

DATOS PARA LA TRANSFERENCIA DE PAGOS		
N° 086000714856	AHORROS	DAVIVIENDA
CUENTA	TIPO DE CUENTA	BANCO

**PAGOS DE SEGURIDAD SOCIAL Y APORTES
LEGALES**

JOHAN SEBASTIAN RIOS PALACIO, identificado con cédula de ciudadanía 1.057.304.693 de Filadelfia, en nombre propio, bajo la gravedad de juramento, certifico el pago de los aportes de salud, riesgos profesionales, pensiones y aportes a las Cajas de Compensación Familiar, al Instituto Colombiano de Bienestar Familiar, al Servicio Nacional de Aprendizaje y al Fondo Nacional de Formación Profesional para la Industria de Construcción (artículo 65 Ley 1819 de 2016 y artículo Decreto 1047 de 1983), pagados por la compañía durante los últimos seis (6) meses contados a partir de la fecha de cierre del presente procedimiento de selección. Lo anterior, en cumplimiento de lo dispuesto en el artículo 50 de la Ley 789 de 2002.

LINDA ROCIO HUERTAS MARTINEZ identificada con cédula de ciudadanía 52.881.426 y tarjeta profesional N° 267031- T, de la Junta Central de Contadores de Colombia, en mi condición de Contadora de JOHAN SEBASTIAN RIOS PALACIO identificado con C.C 1.057.304.693, certifico el pago de los aportes de salud, riesgos profesionales, pensiones y aportes a las Cajas de Compensación Familiar, al Instituto Colombiano de Bienestar Familiar, al Servicio Nacional de Aprendizaje y al Fondo Nacional de Formación Profesional para la Industria de Construcción (artículo 65 Ley 1819 de 2016 y artículo 3 Decreto 1047 de 1983), pagados por la compañía durante los últimos seis (6) meses contados a partir de la fecha de cierre del presente procedimiento de selección. Lo anterior, en cumplimiento de lo dispuesto en el artículo 50 de la Ley 789 de 2002

En constancia, se firma en Manizales, a los 02 días del mes de Noviembre de 2023.



JOHAN SEBASTIAN RIOS PALACIO
C.C: 1.057.304.693

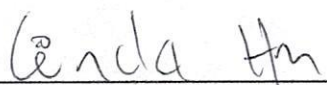

LINDA ROCIO HUERTAS MARTINEZ
CONTADORA PUBLICA
TP 267031-T

UNIDAD
ADMINISTRATIVA
ESPECIAL

**JUNTA CENTRAL
DE CONTADORES**



Certificado No:

14885E0480809E50

LA REPUBLICA DE COLOMBIA
MINISTERIO DE COMERCIO, INDUSTRIA Y TURISMO
UNIDAD ADMINISTRATIVA ESPECIAL
JUNTA CENTRAL DE CONTADORES

**CERTIFICA A:
QUIEN INTERESE**

Que el contador público **LINDA ROCIO HUERTAS MARTINEZ** identificado con CÉDULA DE CIUDADANÍA No 52881426 de BOGOTA, D.C. (BOGOTA D.C) Y Tarjeta Profesional No 267031-T Si tiene vigente su inscripción en la Junta Central de Contadores y desde la fecha de Inscripción.

NO REGISTRA ANTECEDENTES DISCIPLINARIOS *****

Dado en BOGOTA a los 9 días del mes de Noviembre de 2023 con vigencia de (3) Meses, contados a partir de la fecha de su expedición.

DIRECTOR GENERAL

ESTE CERTIFICADO DIGITAL TIENE PLENA VALIDEZ DE CONFORMIDAD CON LO ESTABLECIDO EN EL ARTICULO 2 DE LA LEY 527 DE 1999, DECRETO UNICO REGLAMENTARIO 1074 DE 2015 Y ARTICULO 6 PARAGRAFO 3 DE LA LEY 962 DEL 2005

Para confirmar los datos y veracidad de este certificado, lo puede consultar en la página web www.jcc.gov.co digitando el número del certificado

Republica de Colombia
Ministerio de Comercio, Industria y Turismo

UNIDAD ADMINISTRATIVA ESPECIAL | **JUNTA CENTRAL DE CONTADORES**



267031-T

LINDA ROCIO HUERTAS MARTINEZ
C.C. 52881428
RES. INSCRIPCION 2071 DEL 23/12/2019
CORPORACION UNIVERSITARIA REMINGTON

JOSE ORLANDO RAMIREZ ZULUAGA
DIRECTOR GENERAL

286969 298860

Identificación Plástica S.A. 180942/0119

Republica de Colombia
Ministerio de Comercio, Industria y Turismo

UNIDAD ADMINISTRATIVA ESPECIAL | **JUNTA CENTRAL DE CONTADORES**



Esta tarjeta es el único documento que lo acredita como Contador Público de acuerdo con lo establecido en la Ley 43 de 1990. Es personal e intransferible.

Agradecemos a quien encuentre esta tarjeta comunicarse al PBX: (57)(1) 644 4450 o devolverla a la UAE - Junta Central de Contadores a la Carrera 16 No. 97- 46 Of.301 en Bogotá D.C.

FIRMA



REPÚBLICA DE COLOMBIA
IDENTIFICACIÓN PERSONAL
CÉDULA DE CIUDADANÍA

NÚMERO **52.881.426**

HUERTAS MARTINEZ

APELLIDOS

LINDA ROCIO

NOMBRES

Linda Rocio Huertas Martinez
FIRMA



ÍNDICE DERECHO

FECHA DE NACIMIENTO **04-JUN-1981**

BOGOTA D.C
(CUNDINAMARCA)
LUGAR DE NACIMIENTO

1.51
ESTATURA

A+
G.S. RH

F
SEXO

09-JUN-1999 BOGOTA D.C.
FECHA Y LUGAR DE EXPEDICIÓN

Juan Carlos Galindo Vácha
REGISTRADOR NACIONAL
JUAN CARLOS GALINDO VÁCHA



A-0900100-01082628-F-0052881426-20190710

0066209619A 1

51299193

Planilla Resumen

DATOS GENERALES DEL APORTANTE		Razon Social		Clase Aportante		Sucursal Principal		Direccion		Ciudad-Departamento		Teléfono		Exonerado SENAE e ICBF	
Identificación	DV	RIDIS PALACIO JOHAN SEBASTIAN	B - MENOS DE 200 COTIZANTES	JOHAN SEBASTIAN RIDIS PALACIO	MANIZALES-CALDAS	Manizales	8580841	SI							
CC 1057304693															

DATOS GENERALES DE LA LIQUIDACION		Clave		Fecha		Pago	
Periodo	Salud	Planilla	Planilla	Limite	Pago	Dias Mora	Valor
2023-09	2023-10	216986554	945759474	2023/10/23	2023/10/13	0	\$6,973,700

RESUMEN DE PAGO		CODIGO		NIT		DV		AFILIADOS		VALOR LIQUIDADO		INTERESES MORA		SALDOS E INCAPACIDADES		VALOR A PAGAR	
AFP (ADMINISTRADORAS: 4)																	
COLFONDOS	231001	800,227,940	6	21	\$3,515,800	\$0	\$0	\$0	\$3,515,800	\$0	\$0	\$0	\$0	\$0	\$0	\$0	\$3,515,800
COLPENSIONES	25-14	900,336,004	7	1	\$185,600	\$0	\$0	\$0	\$185,600	\$0	\$0	\$0	\$0	\$0	\$0	\$0	\$185,600
PORVENIR	230301	800,224,808	8	10	\$1,415,600	\$0	\$0	\$0	\$1,415,600	\$0	\$0	\$0	\$0	\$0	\$0	\$0	\$1,415,600
PROTECCION	230201	800,229,739	0	8	\$1,599,000	\$0	\$0	\$0	\$1,599,000	\$0	\$0	\$0	\$0	\$0	\$0	\$0	\$1,599,000
ARL (ADMINISTRADORAS: 1)																	
ARL SURA	14-11	890,903,790	5	22	\$1,609,100	\$0	\$0	\$0	\$1,609,100	\$0	\$0	\$0	\$0	\$0	\$0	\$0	\$1,609,100
CCF (ADMINISTRADORAS: 1)																	
CONFAMILIARES	CCF11	890,806,490	5	22	\$924,400	\$0	\$0	\$0	\$924,400	\$0	\$0	\$0	\$0	\$0	\$0	\$0	\$924,400
EPS (ADMINISTRADORAS: 5)																	
EPS SURA (ANTES SUSAUD)	EPS010	800,088,702	2	1	\$46,400	\$0	\$0	\$0	\$46,400	\$0	\$0	\$0	\$0	\$0	\$0	\$0	\$46,400
NUEVA E.P.S.	EPS037	900,156,264	2	14	\$599,400	\$0	\$0	\$0	\$599,400	\$0	\$0	\$0	\$0	\$0	\$0	\$0	\$599,400
NUEVA EPS MOVILIDAD	EPS041	900,156,264	2	4	\$185,600	\$0	\$0	\$0	\$185,600	\$0	\$0	\$0	\$0	\$0	\$0	\$0	\$185,600
SALUD TOTAL	EPS002	800,130,907	4	2	\$60,500	\$0	\$0	\$0	\$60,500	\$0	\$0	\$0	\$0	\$0	\$0	\$0	\$60,500
SANITAS	EPS005	800,251,440	6	1	\$32,500	\$0	\$0	\$0	\$32,500	\$0	\$0	\$0	\$0	\$0	\$0	\$0	\$32,500
TOTAL				22	\$6,973,700	\$0	\$0	\$0	\$6,973,700	\$0	\$0	\$0	\$0	\$0	\$0	\$0	\$6,973,700

DATOS GENERALES DEL APORTANTE		Razon Social		Sucursal Principal		Direccion		Ciudad-Departamento		Telefono		Exonerado SENA e ICBF	
Identificación	dV	8 - MENOS DE 200 COTIZANTES		PALACIO		JOHAN SEBASTIAN RIOS PALACIO		MANIZALES-CALDAS		8500841		SI	
CC 105730493													

DATOS GENERALES DE LA LIQUIDACION		Clave		Fecha		Pago		Banco		Valor	
Periodo	Salud	Planilla	Planilla	Limite	Pago	2023/10/23	2023/10/13	BRANCO DAMIENDA	0	\$6,973,700	
2023-09	2023-10	945794214	E	2023/10/23	2023/10/13						

LIQUIDACION DETALLADA DE APORTES

No.	Identificación	Nombre	NOVEDADES			PENSION			SALUD			CCF			RIESGOS			PARAFISCALES			Total Aportes							
			Inscripcion	Cancelacion	Excepcion	Codigo	Dias	IBC	Aporte	Cotizo	Dias	IBC	Aporte	Cotizo	Dias	IBC	Aporte	Tarifs	Dias	IBC		Aporte	Exonerado SENA e ICBF					
SUCURSAL: JOHAN SEBASTIAN RIOS PALACIO (22 Afiliados)																												
Centro de Trabajo: CENTRO TRABAJADO 1 (22 Afiliados)																												
Ciudad: MANIZALES Depto: CALDAS (22 Afiliados)																												
1	CC	19196243				25-14	30	\$1,160,000	\$185,600	EP5041	30	\$1,160,000	\$46,400	CCF11	30	\$1,160,000	6.960%	14-11	30	\$1,160,000	6.960%	\$80,800	30	\$1,160,000	6.960%	\$0	SI	\$399,200
2	CC	93155031				20-20	15	\$800,000	\$128,000	EP5037	15	\$800,000	\$32,000	CCF11	15	\$800,000	6.960%	14-11	15	\$800,000	6.960%	\$55,700	15	\$800,000	6.960%	\$0	SI	\$247,700
3	CC	106136876				20-30	20	\$773,334	\$123,860	EP5037	20	\$773,334	\$31,000	CCF11	20	\$773,334	6.960%	14-11	20	\$773,334	6.960%	\$53,900	20	\$773,334	6.960%	\$0	SI	\$339,200
4	CC	1016030449				20-30	30	\$1,160,000	\$185,600	EP5010	30	\$1,160,000	\$46,400	CCF11	30	\$1,160,000	6.960%	14-11	30	\$1,160,000	6.960%	\$80,800	30	\$1,160,000	6.960%	\$0	SI	\$399,200
5	CC	1059811256				20-20	30	\$1,160,000	\$185,600	EP5037	30	\$1,160,000	\$46,400	CCF11	30	\$1,160,000	6.960%	14-11	30	\$1,160,000	6.960%	\$80,800	30	\$1,160,000	6.960%	\$0	SI	\$399,200
6	CC	1059819169				20-30	30	\$1,160,000	\$185,600	EP5010	30	\$1,160,000	\$46,400	CCF11	30	\$1,160,000	6.960%	14-11	30	\$1,160,000	6.960%	\$80,800	30	\$1,160,000	6.960%	\$0	SI	\$399,200
7	CC	14053362				20-20	30	\$1,160,000	\$185,600	EP5037	30	\$1,160,000	\$46,400	CCF11	30	\$1,160,000	6.960%	14-11	30	\$1,160,000	6.960%	\$80,800	30	\$1,160,000	6.960%	\$0	SI	\$399,200
8	CC	4547778				20-30	20	\$773,334	\$123,860	EP5037	20	\$773,334	\$31,000	CCF11	20	\$773,334	6.960%	14-11	20	\$773,334	6.960%	\$53,900	20	\$773,334	6.960%	\$0	SI	\$339,200
9	CC	1053849051				20-10	21	\$812,000	\$130,000	EP5005	21	\$812,000	\$32,500	CCF11	21	\$812,000	6.960%	14-11	21	\$812,000	6.960%	\$56,400	21	\$812,000	6.960%	\$0	SI	\$281,400
10	CC	1053803557				20-30	30	\$1,160,000	\$185,600	EP5037	30	\$1,160,000	\$46,400	CCF11	30	\$1,160,000	6.960%	14-11	30	\$1,160,000	6.960%	\$80,800	30	\$1,160,000	6.960%	\$0	SI	\$399,200
11	CC	15940790				20-30	30	\$1,160,000	\$185,600	EP5037	30	\$1,160,000	\$46,400	CCF11	30	\$1,160,000	6.960%	14-11	30	\$1,160,000	6.960%	\$80,800	30	\$1,160,000	6.960%	\$0	SI	\$399,200
12	CC	10598110373				20-10	30	\$1,140,000	\$185,600	EP5041	30	\$1,140,000	\$46,400	CCF11	30	\$1,140,000	6.960%	14-11	30	\$1,140,000	6.960%	\$80,800	30	\$1,140,000	6.960%	\$0	SI	\$399,200
13	CC	1060269922				20-20	30	\$1,160,000	\$185,600	EP5037	30	\$1,160,000	\$46,400	CCF11	30	\$1,160,000	6.960%	14-11	30	\$1,160,000	6.960%	\$80,800	30	\$1,160,000	6.960%	\$0	SI	\$399,200
14	CC	1059814819				20-30	1	\$38,667	\$4,700	EP5037	1	\$38,667	\$0	CCF11	1	\$38,667	0.000%	14-11	1	\$38,667	0.000%	\$0	1	\$38,667	0.000%	\$0	SI	\$4,700
15	CC	1059814819				20-30	29	\$1,121,334	\$179,000	EP5037	29	\$1,121,334	\$44,900	CCF11	29	\$1,121,334	6.960%	14-11	29	\$1,121,334	6.960%	\$78,100	29	\$1,121,334	6.960%	\$0	SI	\$547,800
16	CC	10598112046				20-20	30	\$1,200,000	\$204,000	EP5002	30	\$1,200,000	\$51,200	CCF11	30	\$1,200,000	6.960%	14-11	30	\$1,200,000	6.960%	\$89,100	30	\$1,200,000	6.960%	\$0	SI	\$396,200
17	CC	10598112823				20-20	30	\$1,160,000	\$185,600	EP5037	30	\$1,160,000	\$46,400	CCF11	30	\$1,160,000	6.960%	14-11	30	\$1,160,000	6.960%	\$80,800	30	\$1,160,000	6.960%	\$0	SI	\$399,200
18	CC	1053831199				20-30	3	\$116,000	\$18,000	EP5037	3	\$116,000	\$4,700	CCF11	3	\$116,000	6.960%	14-11	3	\$116,000	6.960%	\$8,100	3	\$116,000	6.960%	\$0	SI	\$36,100
19	PT	6483084				20-30	6	\$332,000	\$37,200	EP5002	6	\$332,000	\$9,300	CCF11	6	\$332,000	6.960%	14-11	6	\$332,000	6.960%	\$16,200	6	\$332,000	6.960%	\$0	SI	\$72,000
20	CC	19555773				20-20	20	\$773,334	\$123,860	EP5041	20	\$773,334	\$31,000	CCF11	20	\$773,334	6.960%	14-11	20	\$773,334	6.960%	\$53,900	20	\$773,334	6.960%	\$0	SI	\$339,200
21	CC	9992174				20-20	20	\$773,334	\$123,860	EP5037	20	\$773,334	\$31,000	CCF11	20	\$773,334	6.960%	14-11	20	\$773,334	6.960%	\$53,900	20	\$773,334	6.960%	\$0	SI	\$339,200
22	CC	1002634296				20-30	30	\$1,160,000	\$185,600	EP5041	30	\$1,160,000	\$46,400	CCF11	30	\$1,160,000	6.960%	14-11	30	\$1,160,000	6.960%	\$80,800	30	\$1,160,000	6.960%	\$0	SI	\$399,200
23	CC	1059813235				20-20	30	\$1,160,000	\$185,600	EP5037	30	\$1,160,000	\$46,400	CCF11	30	\$1,160,000	6.960%	14-11	30	\$1,160,000	6.960%	\$80,800	30	\$1,160,000	6.960%	\$0	SI	\$399,200
Total Afiliados(22)																												
											\$21,960,003	\$3,515,000		\$23,140,003	\$924,400		\$23,140,003		\$23,140,003	\$1,669,100		\$23,140,003	\$6,973,700					

NIT	Medio de Pago	No. Transacción	No. Autorización/CUS	Fecha y Hora
8999990341	BANCO DAVIVIENDA	99090250	254880908	02/11/2023

Número de Identificación

1057304693

Primer Apellido (si es Persona natural)

RIOS PALACIO

Dígito de Verificación (Si es persona

Cédula de Ciudadanía

Departamento

CALDAS

Dirección de Domicilio

Calle 11A 8b-03

Localización

Nacional

Correo electrónico

riossebastian1990@gmail.com

Regional

Caldas

Número Licencia de Obra**Nombre Obra**

ACUEDUCTO VITERBO

Fecha Terminación Obra

25/09/2023

Tipo FIC

Costo Total de Obra (Sin Aportes)

Mes Periodo a Pagar

9

Costo Total Mano de Obra

0.00

Valor Intereses Moratorios

2065.00

Aporte SENA

0.00

Primer Nombre ó Razón Social

JOHAN SEBASTIAN

Tipo de documento

03

Naturaleza Juridica

03

Ciudad Capital

MANIZALES (CALDAS)

Ciudad de Domicilio

Manizales

Teléfono de Contacto

+57,312 7209638

Código SIIF

3-2-07-1-02-1-04-43

Regional Centros SIIF

36-02-00-017-000000

Número Contrato de Obra

035 04 SEPT 2023

Fecha Inicio Obra

04/09/2023

Ciudad de Ejecución de la Obra

VITERBO

Año Periodo a Pagar

2023

Costo Total de Obra a Todo Costo

37629093.00

Número de Trabajadores en el Periodo

3

Aporte FIC

94073.00

Valor del Pago

94073.00

COMPROBANTE

NIT	Medio de Pago	No. Transacción	No. Autorización/CUS	Fecha y Hora
8999990341	BANCO DAVIVIENDA	99090250	254880908	02/11/2023

Razón Social: **SENA**

Usuario Pagador: **1057304693**

Descripción del Pago: **Pago Ordinario - FIC**

Dirección IP: **181.52.195.213**

Su transacción fue Total Pagado **\$ 96,138.00**
APROBADA por la

Descripción	Cantidad	Valor Pagado	Valor Servicio
Pago Ordinario - FIC	1	\$ 96,138.00	COP\$ 96,138.00



JOHAN SEBASTIÁN RÍOS PALACIO

Johan Sebastian Ríos Palacio

NIT: 1057304693-8

Régimen: Responsable del impuesto sobre las ventas –IVA

Persona Natural

CLL 11 A 8B 03, Villamaría, Caldas, Colombia

Tel. 0000000

Email. riossebastian1990@gmail.com

Autorización factura electrónica de venta No. 18764048577403 válida desde 2023-05-05 hasta 2023-11-05 rango desde FE26 hasta FE1000.

Cliente: EMPRESA DE OBRAS SANITARIAS DE CALDAS S.A.
EMPRESA DE SERVICIOS PUBLICOS PUDIENDO
EMPLEAR LA EXPRESION ABREVIADA EMPICALDAS
S.A E.S.P.

NIT : 890803239

Dirección: CR 23 75 82, Manizales, Caldas, Colombia

Teléfono: 8867080

Email: facturacionelectronica@empocaldas.com.co

Tipo de negociación: Crédito

Medio de Pago: Transferencia Débito Bancaria

Fecha de Pago: 04/12/2023

Total de Lineas: 3

FACTURA ELECTRÓNICA DE VENTA :

FE35

MONEDA: COP Colombia, Pesos

HORA EMISIÓN: 20:11:08

FECHA FIRMADO: 02/11/2023 20:11:10

FECHA DE EMISIÓN

FECHA DE VENCIMIENTO

DÍA	MES	AÑO	DÍA	MES	AÑO
02	11	2023	04	12	2023

#	CÓDIGO	DESCRIPCIÓN	U. MEDIDA	CANTIDAD	PRECIO U.	IVA	DCTO.	TOTAL
1	06	ACTA N° 1 Y FINAL OBRA 1: CAMBIO RED DE ACUEDUCTO EN POLIETILENO POR EMERGENCIA EN LA CRA 7 CALLE 10 A LA 12 EN EL MUNICIPIO DE VITERBO CALDAS	C39	1,00	\$27.877.427,00		0,00	\$27.877.427,00
2	2	ADMINISTRACION 29%	C39	1,00	\$8.084.454,00		0,00	\$8.084.454,00
3	07	UTILIDAD 5%	C39	1,00	\$1.393.871,00	19,00	0,00	\$1.393.871,00

Notas:

Subtotal: \$37.355.752,00

Cargos: \$0,00

Descuento: \$0,00

SON: (treinta y siete millones seiscientos veinte mil quinientos ochenta y siete pesos)

CUFE: 3742a0cac25c16f17b949c42754fcc8ca52f9dd8102e35758d58b0df171e9f2312305468b21da135579b27dd82f366a8

IVA: \$264.835,00

Total: \$37.620.587,00

IMPUESTO	BASE	TARIFA	IMPORTE
IMPUESTOS			
01 IVA	\$1.393.871,00	19,00%	\$264.835,00

Firma Digital: PPyL89taVrHMzGLDzD2yYMJ1CAIG7zHzFIFluJqoiHee3eI81BMNC7gXDksL9ej3 3nLx84Lr+skAWbOnNgPzU0QD55VnkatuRPDVAHCuBJ2T3dLd
tKhEdr/Q3fAhx9 +ihfObyuJxKAh9LRre2LpSOd/19TuNFSCXQLhmwx3C9pb3gOvQJMU9hJU7+eBNJ GmGnj4//5uMbr1WXsNK1+4qrONHDH6dw2z
O+7XpN10sYVsQM4N+4bs/WM4acXv/1M1ctzFgC7LUZYS7WZObMVO7zUybgRJRU4ByI9QWLMZ0+6yFjoV8XnehC2DeT7 QddbA820xPYINtdHiAa4
cw==

Esta factura es un título valor de acuerdo al art. 774 del C.C. y una vez aceptada declara haber recibido los bienes y servicios a satisfacción.

Representación Gráfica de la Factura de Venta Electrónica.

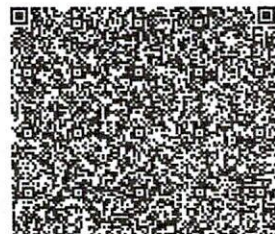

INFORME DE OBRA N° 1 Y FINAL

CONTRATANTE

EMPOCALDAS S.A E.S. P



empocaldas

Construyendo juntos tu bienestar

CONTRATISTA

JOHAN SEBASTIAN RIOS PALACIO

SUPERVISOR

JUAN PABLO ZULUAGA CORREA

MANIZALES, CALDAS

SEPTIEMBRE DE 2023

1 OBRA:

El presente documento da cuenta de las actividades que desarrolló el Contratista de Obra **JOHAN SEBASTIAN RIOS PALACIO** en el periodo comprendido entre el 04 de septiembre 2023 - 06 de octubre de 2023, en el marco de la ejecución del contrato de obra cuyo objeto es **“CAMBIO DE RED DE ACUEDUCTO EN POLIETILENO POR EMERGENCIA EN LA CARRERA 7 CALLE 10 A LA 12 EN EL MUNICIPIO DE VITERBO CALDAS”**

1.1 FICHA TECNICA

CONTRATO:	ACTO 035 DEL 04 DE SEPTIEMBRE DE 2023
MODALIDAD DE CONTRATACION	DECLARATORIA DE EMERGENCIA
ENTIDAD CONTRATANTE:	EMPOCALDAS S.A E.S.P R.L ANDRES FELIPE TABA ARROYABE
OBJETO :	CAMBIO DE RED DE ACUEDUCTO EN POLIETILENO POR EMERGENCIA EN LA CARRERA 7 CALLE 10 A LA 12 EN EL MUNICIPIO DE VITERBO CALDAS
CONTRATISTA:	JOHAN SEBASTIAN RIOS PALACIO
VALOR DEL CONTRATO:	TREINTA Y SIETE MILLONES SEISCIENTOS VEINTINUEVE MIL NOVENTA Y TRES PESOS MCTE \$37.629.093 INCLUIDO AU E IVA SOBRE UTILIDADES
VALOR PRESENTE ACTA:	TREINTA Y SIETE MILLONES SEISCIENTOS VEINTE MIL QUINIENTOS OCHENTA Y SIETE PESOS MCTE (\$37.620.587) INCLUIDO AU E IVA SOBRE UTILIDADES
FECHA DE INICIACION:	04 DE SEPTIEMBRE DE 2023
FECHA FINALIZACION:	25 DE SEPTIEMBRE DE 2023
SUPERVISION	JUAN PABLO ZULUAGA CORREA

1.2 DESCRIPCION DEL OBJETO

CAMBIO DE RED DE ACUEDUCTO EN POLIETILENO POR EMERGENCIA EN LA CARRERA 7 CALLE 10 A LA 12 EN EL MUNICIPIO DE VITERBO CALDAS

1.3 LOCALIZACION DE LA OBRA

Municipio de Viterbo, Caldas

2. ACTIVIDADES REALIZADAS CON INFORME FOTOGRAFICO INCLUIDO: En este tiempo de ejecución del contrato lo primero que se hizo fue el reconocimiento del sitio que se intervendrá en el presente contrato de obra.

A continuación, un resumen del estado en el que se encontraba el sitio y las obras que se realizaron con un registro fotográfico detallado.

1. LOCALIZACION Y REPLANTEO.

Se realiza visita al sitio de la obra en compañía de personal de EMPOCALDAS para reconocimiento de las labores a desarrollar en la misma

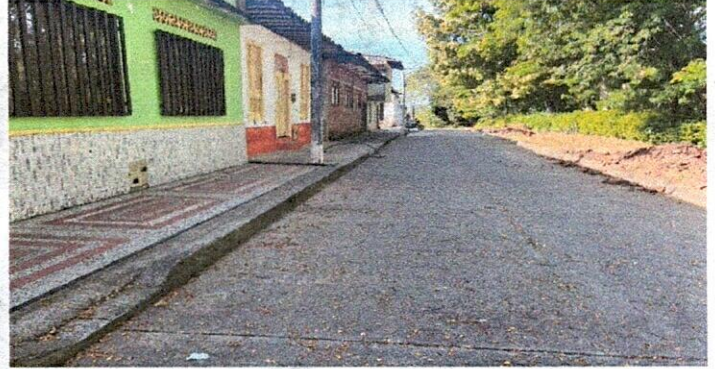
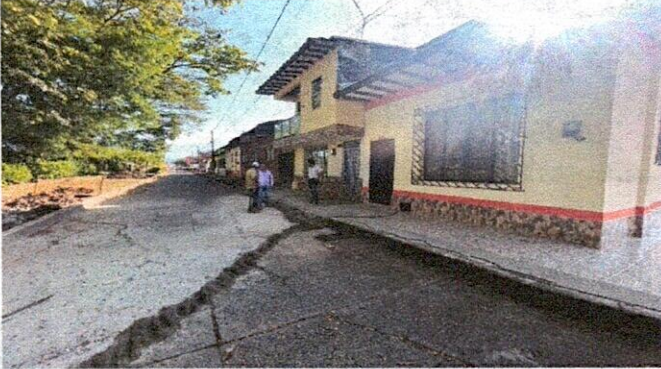

2. SEÑALIZACION

Se realiza la señalización para evitar accidentes en la zona

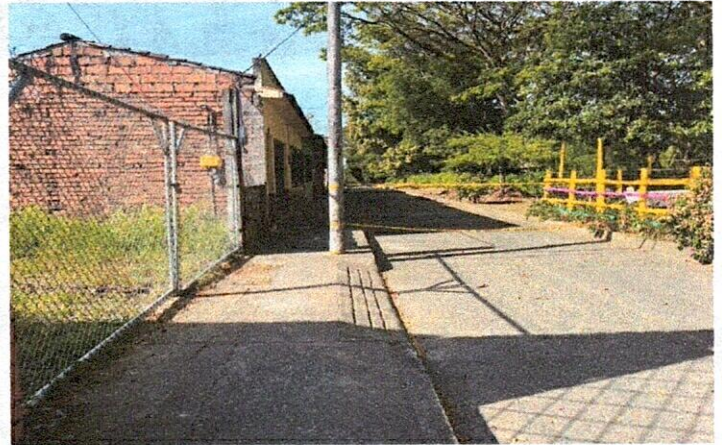

3. CORTE Y DEMOLICION

Se realiza corte y demolicion en andenes y pavimento



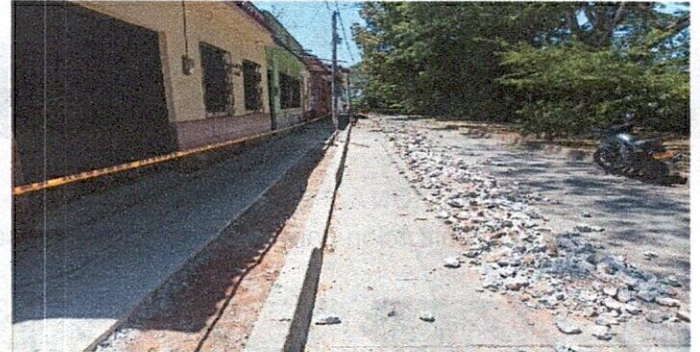

4. CERRAMIENTO CON TELA VERDE

Se realiza cerramiento de proteccion con tela verde en el frente de obra

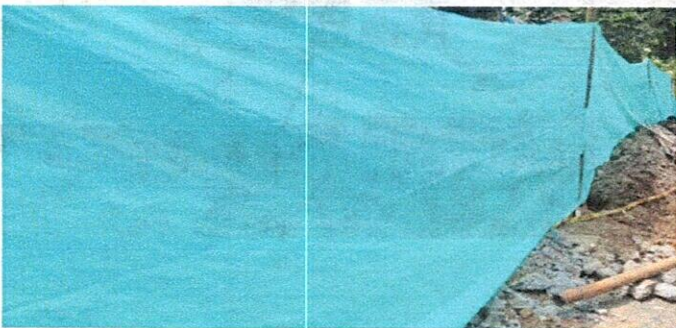

5. TERMOFUSION DE TUBERIA

Se realiza termofusion de la tuberia de 3 pulgadas siguiendo los procedimientos indicados por el proveedor, tambien se hace la fusion de los accesorios para su empalme





6. EXCAVACION

Se realiza excavacion manual a lo largo de la longitud del frente de obra

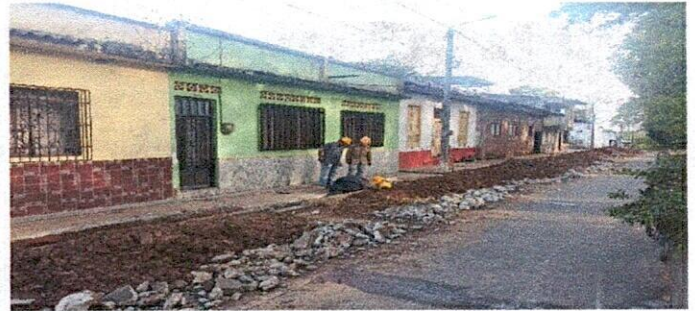

7. INSTALACIÓN DE TUBERIA

Se realiza la instalación de la tubería de 3"



8. EMPALMES

Se realiza la instalacion de los empalmes incluyendo los anclajes

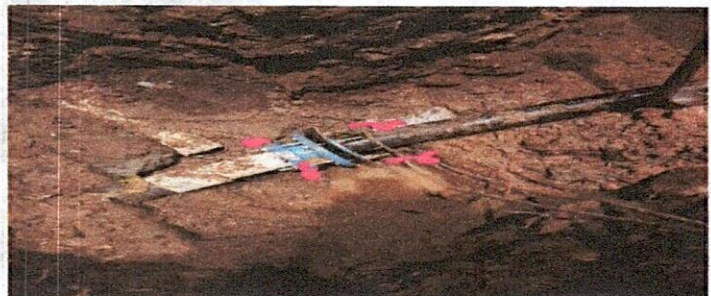

9. LLENOS

Se realizan los llenos con material de excavacion



10. CONCRETO PARA PAVIMENTO.

Con el lleno finalizado se procede a pavimentar tanto los andenes como la via por donde paso la tuberia principal y las domiciliarias para asi dar por terminadas las labores.

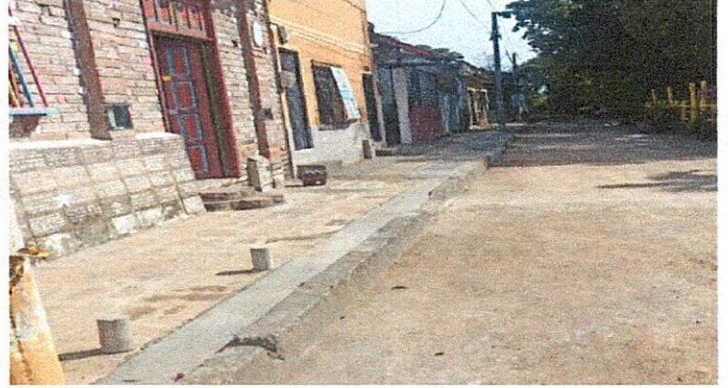

En el anterior registro fotográfico se evidencia cada una de las actividades que se realizaron para la primera acta y final en el contrato de obra cuyo objeto es la **"CAMBIO DE RED DE ACUEDUCTO EN POLIETILENO POR EMERGENCIA EN LA CARRERA 7 CALLE 10 A LA 12 EN EL MUNICIPIO DE VITERBO CALDAS"**. Estas actividades fueron seguidas de cerca por el supervisor JUAN PABLO ZULUAGA CORREA el cual aprobó cada una de estas.

JOHAN SEBASTIAN RIOS PALACIO
CC 1.057.304.693
CONTRATISTA



PLANILLA DE PAGO DE LIQUIDACIÓN

CONTRATO: CAMBIO RED DE ACUEDUCTO EN POLLETILENO POR EMERGENCIA EN LA CRA 7 CALLE 10 A LA 12 EN EL MUNICIPIO DE VITERBO CALDAS

PLANILLA DE LIQUIDACIONES: RECIBIMOS VALORES A QUE SE REFIERE ESTA PLANILLA Y DECLARAMOS ESTAR A PAZ Y SALVO CON EL CONTRATISTA POR CONCEPTO DE LIQUIDACIONES DE TRABAJO DIARIO, HORAS EXTRAS, DESCANSO DOMINICAL Y FESTIVOS DUARANTE EL DESARROLLO DE NUESTRO TRABAJO EN LA OBRA

NOMBRE	CEDULA	CARGO	SALARIO	RECARGO NOCTURNO	RECARGO NOCTURNO DOMINICAL	SUB. TRANS.	TOTAL DEVENGADO	TOTAL DEVENGAVA G.	FECHA INGRESO	FECHA RETIRO	DIAS LABORADOS	CESANTIAS	INTERESES CESANTIAS	VACACIONES	PRIMA	TOTAL LIQUIDACION	FIRMA
JUAN CAMILO BERMUDEZ GAÑAN	1061368776	AUD ANTE OBRERA	1.160.000			\$ 140.606	\$ 1.300.606	\$ 1.300.606	11/09/2023	5/10/2023	25	\$ 90.320	\$ 753	\$ 40.278	\$ 90.320	\$ 221.670	Juan Camilo
JOSE ANTONIO GRAJALES CORREA	4547778	AUD ANTE OBRERA	1.160.000			\$ 140.607	\$ 1.300.607	\$ 1.300.607	11/09/2023	5/10/2023	25	\$ 90.320	\$ 753	\$ 40.278	\$ 90.320	\$ 221.670	Jose Antonio
LUIS GONZAGA RESTREPO ZULETA	9992174	AUD ANTE OBRERA	1.160.000			\$ 140.608	\$ 1.300.608	\$ 1.300.608	11/09/2023	5/10/2023	25	\$ 90.320	\$ 753	\$ 40.278	\$ 90.320	\$ 221.670	Luis Gonzaga
TOTAL A PAGAR: \$ 665.011																	

VoBo Residente de Obra

VoBo JOHAN SEBASTIAN RIOS



JOHAN SEBASTIAN RIOS PALACIO

NOMINA PARA PAGO DE SUELDOS Periodo del 01 de SEPTIEMBRE al 30 de SEPTIEMBRE de 2023

NOMBRE DE LA EMPRESA		CEDULA	CARGO		SALARIO O	DÍAS TRABAJADOS	SALARIO O DEVENGADO	AUXILIO DE TRÁNSITO MSP	DESCUENTO A		BONIFICACION	TOTAL A PAGAR	FIRMA
NOMBRE			AYUDANTE DE OBRA	DE OBRA					SALUD 4,0%	PENSIÓN 4,0%			
JUAN CAMILO BERMUDEZ GAÑAN	1061368776	AYUDANTE DE OBRA	OBRA	1.160.000	20	773.333	140.606	93.737	30.900	30.900	-	805.270	JUAN CAMILO
JOSE ANTONIO GRAJALES CORREA	4547778	AYUDANTE DE OBRA	OBRA	1.160.000	20	773.333	93.737	93.737	30.900	30.900	-	805.270	JOSE ANTONIO
LUIS GONZAGA RESTREPO ZULETA	9992174	AYUDANTE DE OBRA	OBRA	1.160.000	20	773.333	281.211	93.737	30.900	30.900	-	805.270	LUIS GONZAGA
SUMAS TOTALES						2.319.999	281.211	92.700	92.700	92.700	-	2.415.810	

VoBo Residente de obra

VoBo JOHAN SEBASTIAN RIOS

 F-GC-20 Versión 3 Junio 2019	GESTIÓN DE CONTRATACIÓN	
	INFORME DE SUPERVISIÓN CONTRATOS DE OBRA CIVIL	

Informe Número	1	Fecha	25/09/2023	Acta final		Acta final	X
----------------	---	-------	------------	------------	--	------------	---

Número del contrato	035 DEL 4 DE SEPTIEMBRE DEL 2023
Objeto:	CAMBIO RED DE ACUEDUCTO EN POLIETILENO POR EMERGENCIA EN LA CARRERA 7 CALLE 10 A LA 12 EN EL MUNICIPIO DE VITERBO CALDAS
Nombre Contratista:	JOHAN SEBASTIAN RIOS PALACIO
Fecha del contrato:	04/09/2023
Plazo de ejecución:	45 DIAS
Valor inicial:	\$ 37.629.093
Fecha de inicio:	04/09/2023
Fecha de finalización	25/09/2023
Supervisor:	JUAN PABLO ZULUAGA CORREA (E)

1. AVANCE DEL CONTRATO

1.1. Avance físico

Avance físico del periodo	100 %
Avance físico Acumulado	100 %

1.2. Informe de actividades

INSTALACIÓN DE TUBERÍA		
SECCIONAL	SERVICIO	KILÓMETROS
VITERBO	ACUEDUCTO	0.102

1.3. Avance en tiempo

Plazo de ejecución:	45 DIAS
Tiempo total transcurrido:	22 DIAS
Avance Porcentual:	100 %

1.4 Localización





Imagen 1: Sitio de las obras Carrera 7 Entre calles 10 y 12

Cuadro de cantidades

ITEM	DESCRIPCION	EJECUTADO		% OBRA
		CANTIDAD	VR. TOTAL	EJECUTADO
1	PRELIMINARES			
2	LOCALIZACION Y REPLANTEO	102,00	762.654	102%
3	CERRAMIENTO CON TELA VERDE Y SOPORTES DE GUADUA CADA 2 METROS	54,00	1.054.134	49%
4	CORTE CON DISCO ABRASIVO	290,00	3.173.760	132%
5	DEMOLICION DE ESTRUCTURAS EN CONCRETO HIDRAULICO INCLUYE ANDENES GRADERIAS Y CAÑUELAS	7,57	904.683	89%
6	EXCAVACIONES			
7	EXCAVACIONES EN ZANJA MATERIAL ROCOSO	45,49	2.047.050	70%
8	RELLENOS COMPACTOS CON MATERIAL SELECCIONADO DE EXCAVACION	45,04	1.125.985	75%
9	RETIRO DE MATERIAL SOBRANTE EN VEHICULO AUTOMOTOR	7,94	372.989	38%

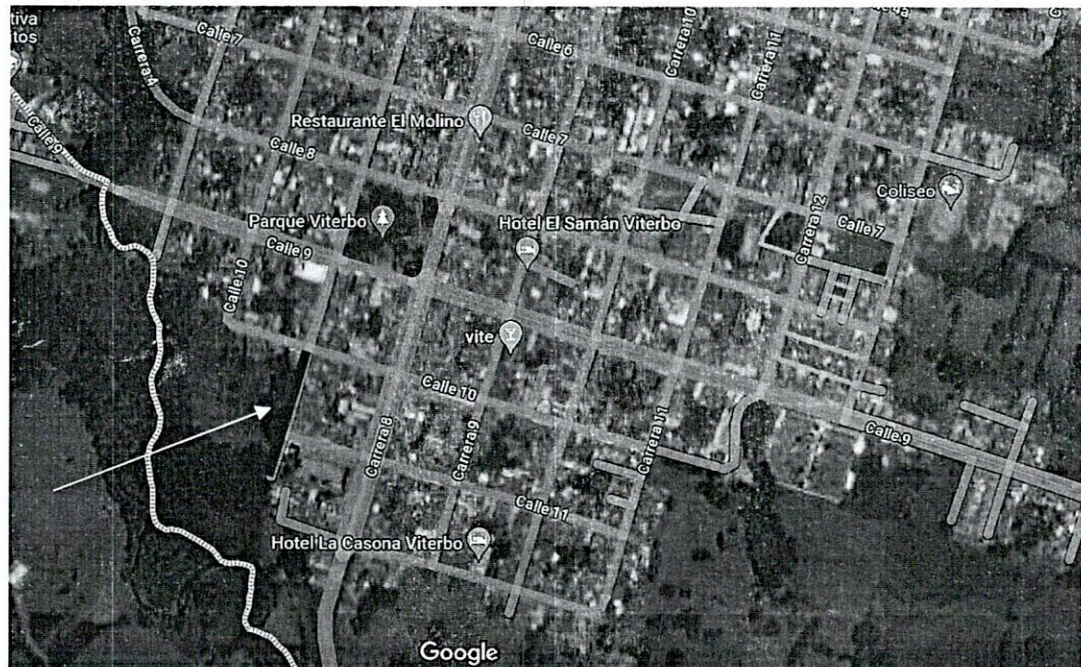
	F-GC-20 Versión 3 Junio 2019	GESTIÓN DE CONTRATACIÓN		
		INFORME DE SUPERVISIÓN CONTRATOS DE OBRA CIVIL		

10	ACUEDUCTO			
11	SUMINISTRO E INSTALACION DE TUBERIA DE POLIETILENO DE 3" PE 100 PN 16	102,00	7.093.386	102%
12	SUMINISTRO E INSTALACION DE PORTAFLANCHE DE POLIETILENO DE 3" PE 100 PN 16	3,00	1.086.987	100%
13	SUMINISTRO E INSTALACION DE TEE DE POLIETILENO DE 3" PE 100 PN 16	1,00	441.280	100%
14	SUMINISTRO E INSTALACION DE JUEGO DE BRIDA LOCA DE 3" TORNILLOS Y EMPAQUE	3,00	688.500	100%
15	SUMINISTRO E INSTALACION DE ADAPTADOR BRIDA HD DE 3"	3,00	315.000	100%
16	EMPALME DE TUBERIA DE 3" POLIETILENO A PVC	4,00	2.000.000	133%
17	CONCRETO DE 21 MPA PARA GRADERIAS Y ANDENES	6,16	5.351.194	82%
18	CONCRETO PARA PAVIMENTO 42 MR HECHO EN OBRA	2,05	2.414.539	205%
19	SUMINISTRO E INSTALACION DE ACOMETIDA DE 1/2" (INCLUYE COLLAR DE POLIETILENO, MANGUERA DE 1/2" Y ADAPTADORES MACHOS) LONGITUD PROMEDIO 6 MTS	13,00	2.275.000	325%
20	ACOMPAÑAMIENTO SOCIAL DURANTE TODA LA OBRA	1,00	2.400.133	100%
21	TRABAJADOR SISO SE PAGA MAXIMO 1 MESES	1,00	4.119.093	100%

COSTO TOTAL
COSTO DIRECTO
ADMINISTRACION
UTILIDADES
I. V. A.
COSTO TOTAL OBRA (Incluye A.I.U. e IVA sobre utilidades)

37.626.367
27.881.710
8.085.696
1.394.086
264.876
37.626.368

1.5. Registro fotográfico



Foto 1: Inicio de las obras



Foto 2: Vista del sitio de obra desde la Calle 10



Foto 3: Corte y demolicion



Foto 4: Corte y demolición

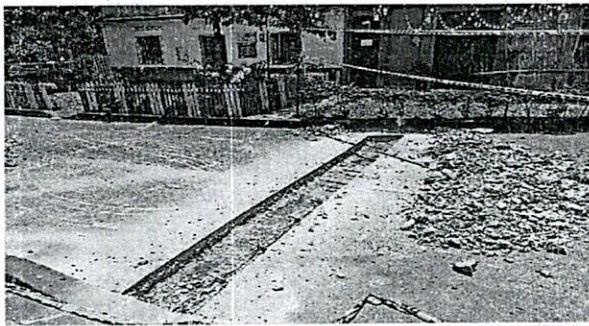

Foto 5: Demolición



Foto 4: Cerramiento en Yute

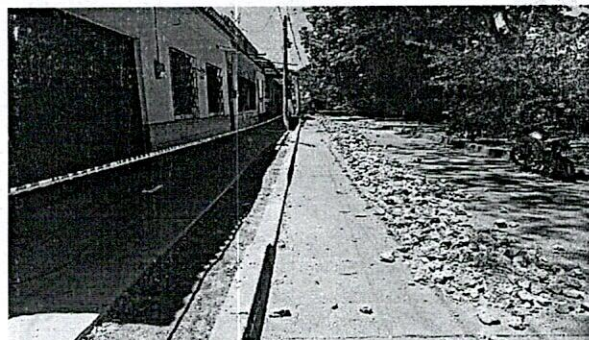

Foto 5: Excavaciones

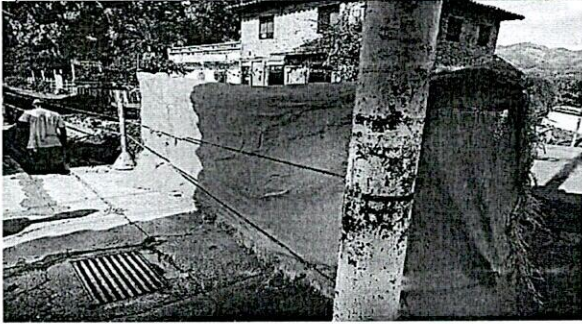

Foto 6: Termofusión



Foto 7: Termofusión

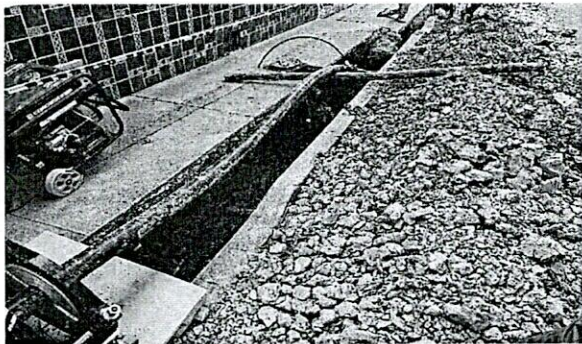

Foto 8: Union de reparacion

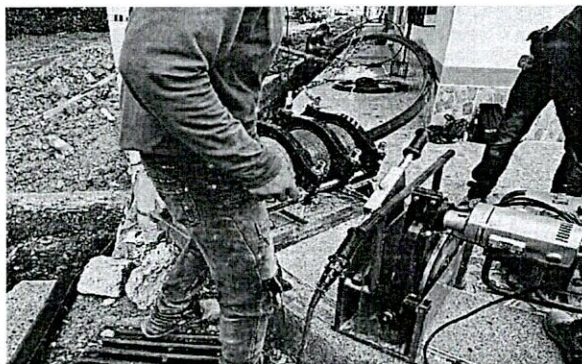

Foto 9: T en polietileno que sustituyo accesorio anterior



Foto 10: Reposición en concreto

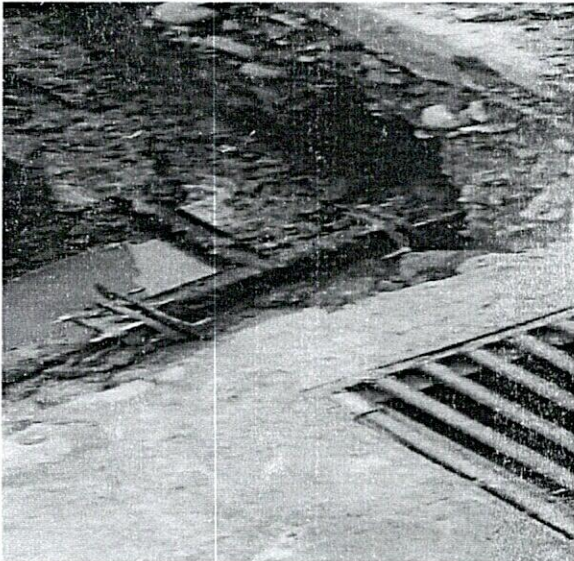

F-GC-20
Versión 3
Junio 2019

GESTIÓN DE CONTRATACIÓN

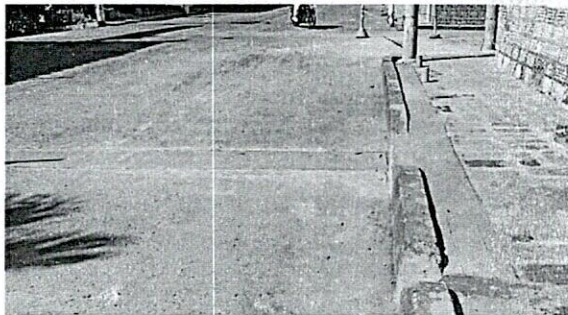
INFORME DE SUPERVISIÓN CONTRATOS DE OBRA CIVIL

1.5. Problemáticas con la obra

- Teniendo en cuenta las acometidas contractuales, se identificó un gran número de viviendas que no estaban incluidas dentro del balance contractual, por lo cual se adicionaron 9 acometidas más.
- Debido a los problemas de inestabilidad en la zona y de seguridad, se solicitó por parte de la comunidad que no se instalara toda la longitud de yute y se realizó señalización y aislamiento peatonal con cinta reflectiva y bombones plásticos.

1.6. Avance financiero

Inversión Contratada:	\$ 37.629.093
Inversión ejecutada en el periodo:	\$ 37.620.587
Porcentaje ejecutado en el periodo:	100%
Inversión total ejecutada:	\$ 37.620.587
Porcentaje total ejecutado:	100%

2. CONTROL DEL CUMPLIMIENTO DE LA SEGURIDAD SOCIAL INTEGRAL

NOMBRE DEL TRABAJADOR	ARP	EPS	AFP	PARAFISCALES	FIC
TODOS LOS TRABAJADORES	X	X	X	X	X



F-GC-20
Versión 3
Junio 2019

GESTIÓN DE CONTRATACIÓN

INFORME DE SUPERVISIÓN CONTRATOS DE OBRA CIVIL

3. CONTROL PAGO SEGURIDAD SOCIAL DEL CONTRATISTA

- Declaración juramentada del cumplimiento de la seguridad social y parafiscales

4. CONTROL DE SEGURIDAD INDUSTRIAL Y DOTACIÓN

Fecha de inspección	CASCO	OVEROL	GUANTES	BOTAS	CARNET	CHALECO	SEÑALIZACIÓN	CAPACITACIÓN SOBRE EL USOS DE LAOS ELEMENTOS DE PROTECCIÓN PERSONAL	
18/09/2023	A	A	A	A	A	A	A	A	
Convenciones: A: adecuada - D: deficiente - N/U: No usan - N/A: No aplica									

5. MEMORIA DE CÁLCULO DE CANTIDADES DE OBRA A PAGAR

- Se adjunta como anexo al acta de obra 1 y final

6. IMPACTO SOCIAL DE LA OBRA

6.1. EMPLEOS GENERADOS:

Mano de obra no calificada 3

 F-GC-20 Versión 3 Junio 2019	GESTIÓN DE CONTRATACIÓN	
	INFORME DE SUPERVISIÓN CONTRATOS DE OBRA CIVIL	

6.2. POBLACIÓN BENEFICIADA

- 13 suscriptores de la Carrera 7 entre calles 10 a 12;
- transeúntes y habitantes del sector;
- en general la población del municipio de Viterbo Caldas que vivieron la situación de riesgo de la zona por asentamientos del terreno

7. DOCUMENTOS ANEXOS

DOCUMENTO	SI	N/A
Acta de entorno		X
Acta de veeduría		X
Acta de convenio de precios		X
Plan de manejo ambiental		X
Ensayos de laboratorio		X
Acta de suspensión y reanudación (Con la respectiva justificación)		X
Bitácora de la obra	X	
Actualización de la póliza de calidad o estabilidad con la fecha del acta de liquidación.	X	
Paz y Salvo oficina de trabajo.	X	
Paz y salvo del contratista donde conste que pago la seguridad social integral y parafiscales de los trabajadores a cargo en la obra.	X	
Relación de todas las domiciliarias que se reconstruyan en donde se indique el suscriptor, el número del contador, la dirección, la autorización del propietario para esta reposición y las cantidades de obra de cada una y el valor.	X	
Memoria de cálculo de cantidades de obra a pagar	X	

Calificación entrega de la obra: Excelente 4 – Buena 3 – Regular 2 – Mala 1	4
---	---

NOMBRE DEL SUPERVISOR

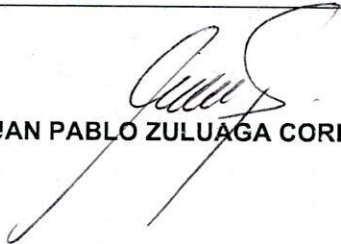
JUAN PABLO ZULUAGA CORREA

CONTRATO No. 035 CON FECHA 04 DE SEPTIEMBRE DEL 2023

MUNICIPIO VITERBO

ID TRAMO	PROCESO	DIRECCION DE INSTALACION DE LA TUBERIA	DIAMETRO	LONG(m)	MATERIAL	TIPO DE INSTALACION	NUMERO DE SECTOR HIDRAULICO (MUSH)	CERTIFICACION DE TUBERIA	NUMERO DE CERTIFICADO DEL PRODUCTO	ORGANISMO CERTIFICADOR DEL PRODUCTO	# LOTE	FABRICANTE	MIT	FECHA DE INSTALACION DD/MM/AAAA	DIAMETRO DE LA TUBERIA ANTERIOR	MATERIAL TUBERIA ANTERIOR	LONGITUD TUBERIA ANTERIOR (m)
CRA 7 CALLE 10 A 12	Conduccion	CRA 7 CALLE 10 A 12	3"	102	POLETILENO	Instalación con apertura de zanja		SI	NTC 4585	ICONTEC	E680T1	EXTRUCOL	800.022.371-4	18/09/2023	3"	PVC	102

NOMBRE SUPERVISOR o INTERVENTOR: JUAN PABLO ZULUAGA CORREA (E.)
 FIRMA SUPERVISOR o INTERVENTOR:

NOMBRE CONTRATISTA:
 FIRMA CONTRATISTA:

VISTO BUENO DE RECIBIDO DE LA INFORMACION - COORDINADOR ACUEDUCTO

EMPOCALDAS S.A. E.S.P.
EMPRESA DE OBRAS SANITARIAS DE CALDAS
 SECCIONAL VITERBO CALDAS



CONTRATO No.: 035 CON FECHA 04 DE SEPTIEMBRE DEL 2023	ACTA No.: 1 Y FINAL	FECHA CORTE: SEPTIEMBRE 25 DE 2023
CAMBIO RED DE ACUEDUCTO EN POLIETILENO POR EMERGENCIA EN LA CARRERA 7 CALLE 10 A LA 12 EN EL MUNICIPIO DE VITERBO CALDAS	FECHA INICIACIÓN: SEPTIEMBRE 04 DE 2023	FECHA VENCIMIENTO: OCTUBRE 18 DE 2023
MUNICIPIO: VITERBO, CALDAS.	FECHA DE SUSPENSIÓN: NA	FECHA DE REANUDACIÓN: NA
REPRESENTANTE LEGAL:	VALOR CONTRATO: \$ 37.629.093	VALOR ADICIÓN: N/A
CONTRATISTA: JOHAN SEBASTIAN RIOS PALACIO	SUPERVISIÓN: JUAN PABLO ZULLUAGA CORREA	FECHA: OCTUBRE 20 DE 2023

ITEM	DESCRIPCION	CONTRACTUAL			ACTA 1			EJECUTADO			% OBRA EJECUTADO
		UND	CANTIDAD	VR.UNITARIO	VR.TOTAL	CANTIDAD	VR. TOTAL	CANTIDAD	VR. TOTAL		
1	PRELIMINARES										
2	LOCALIZACION Y REPLANTEO	GL	100	\$ 7.477,00	\$ 747.700	102,00	\$ 762.654,00	102,00	\$ 762.654		102%
3	CERRAMIENTO CON TELA VERDE Y SOPORTES DE GUADUA	ML	110	\$ 19.521,00	\$ 2.147.310	51,50	\$ 1.005.331,50	51,50	\$ 1.005.332		47%
4	CORTE CON DISCO ABRASIVO	ML	220	\$ 10.944,00	\$ 2.407.680	290,00	\$ 3.173.760,00	290,00	\$ 3.173.760		132%
5	DEMOLICION DE ESTRUCTURAS EN CONCRETO HIDRAULICO										
6	INCLUIE ANDENES GRADERIAS Y CAÑUELAS	M3	8,5	\$ 119.509,00	\$ 1.015.827	7,93	\$ 947.706,37	7,93	\$ 947.706		93%
7	EXCAVACIONES										
8	EXCAVACIONES EN ZANIA MATERIAL ROCOSO	M3	65	\$ 45.000,00	\$ 2.925.000	45,49	\$ 2.047.050,00	45,49	\$ 2.047.050		70%
9	RELLENOS COMPACTOS CON MATERIAL SELECCIONADO DE EXCAVACION	M3	60	\$ 25.000,00	\$ 1.500.000	45,04	\$ 1.125.984,78	45,04	\$ 1.125.985		75%
10	RETIRO DE MATERIAL SOBRENTE EN VEHICULO AUTOMOTOR	M3	21	\$ 46.976,00	\$ 986.496	7,94	\$ 372.989,44	7,94	\$ 372.989		38%
11	ACUEDUCTO										
12	SUMINISTRO E INSTALACION DE TUBERIA DE POLIETILENO DE 3" PE 100 PN 16	ML	100	\$ 69.543,00	\$ 6.954.300	102,00	\$ 7.093.386,00	102,00	\$ 7.093.386		102%
13	SUMINISTRO E INSTALACION DE PORTAFLANCHE DE POLIETILENO DE 3" PE 100 PN 16	UND	3	\$ 362.329,00	\$ 1.086.987	3,00	\$ 1.086.987,00	3,00	\$ 1.086.987		100%
14	SUMINISTRO E INSTALACION DE TEE DE POLIETILENO DE 3" PE 100 PN 16	UND	1	\$ 441.280,00	\$ 441.280	1,00	\$ 441.280,00	1,00	\$ 441.280		100%
15	SUMINISTRO E INSTALACION DE JUEGO DE BRIDA LOCA DE 3" TORNILLOS Y EMPAQUE	UND	3	\$ 229.500,00	\$ 688.500	3,00	\$ 688.500,00	3,00	\$ 688.500		100%
16	SUMINISTRO E INSTALACION DE BRIDA LOCA DE 3"	UND	3	\$ 105.000,00	\$ 315.000	3,00	\$ 315.000,00	3,00	\$ 315.000		100%
17	EMPALME DE TUBERIA DE 3" POLIETILENO A PVC	UND	3	\$ 500.000,00	\$ 1.500.000	4,00	\$ 2.000.000,00	4,00	\$ 2.000.000		133%
18	CONCRETO DE 21 MPA PARA GRADERIAS Y ANDENES	M3	7,5	\$ 868.565,00	\$ 6.514.238	6,16	\$ 5.351.194,22	6,16	\$ 5.351.194		82%
19	CONCRETO PARA PAVIMENTO 42 MR HECHO EN OBRA	M3	1	\$ 1.179.550,00	\$ 1.179.550	2,05	\$ 2.414.530,85	2,05	\$ 2.414.539		205%
20	SUMINISTRO E INSTALACION DE ACOMETIDA DE 1/2" (INCLUYE COLLAR DE POLIETILENO, MANGUERA DE 1/2" Y ADAPTADORES MACHOS) LONGITUD PROMEDIO 6 MTS	UND	4	\$ 175.000,00	\$ 700.000	13,00	\$ 2.275.000,00	13,00	\$ 2.275.000		325%
21	ACOMPANIAMIENTO SOCIAL DURANTE TODA LA OBRA	MES	1	\$ 2.400.133,00	\$ 2.400.133	1,00	\$ 2.400.133,00	1,00	\$ 2.400.133		100%
22	TRABAJADOR SISO SE PAGA MAXIMO 1 MESES	MES	1	\$ 4.119.093,00	\$ 4.119.093	1,00	\$ 4.119.093,00	1,00	\$ 4.119.093		100%

\$	37.620.588
\$	27.877.427
\$	8.084.454
\$	1.393.871
\$	264.835
\$	37.620.587

\$	37.620.588
\$	27.877.427
\$	8.084.454
\$	1.393.871
\$	264.835
\$	37.620.587

\$	37.629.093
\$	27.883.750
\$	8.086.282
\$	1.394.186
\$	264.895
\$	37.629.093

\$	37.629.093
\$	27.883.750
\$	8.086.282
\$	1.394.186
\$	264.895
\$	37.629.093

JUAN PABLO ZULLUAGA CORREA
 INGENIERO ZONA OCCIDENTE (E)
 EMPOCALDAS S.A. E.S.P.

JOHAN SEBASTIAN RIOS PALACIO
 CONTRATISTA

COSTO TOTAL	\$	37.629.093
COSTO DIRECTO	\$	27.883.750
ADMINISTRACION	\$	8.086.282
UTILIDADES	\$	1.394.186
I. V. A.	\$	264.895
COSTO TOTAL OBRA (Incluye A.I.U. e IVA sobre utilidades)	\$	37.629.093

PRELIMINARES								
Fecha	ITEM:	1	LOCALIZACION Y REPLANTEO				Total Acumulado	observaciones
	Ubicación	GL	Ancho	Alto	Cantidad	Total GL	Total GL	
	CARRERA 7 CALLE 10 A LA 12	102,00				102,00	102,00	LOCALIZACION Y REPLANTEO RED PRINCIPAL
	Total					102,00		
Fecha	ITEM:	2	CERRAMIENTO CON TELA VERDE Y SOPORTES DE GUADUA CADA 2 METROS				Total Acumulado	observaciones
	Ubicación	Longitud	Ancho	Alto	Cantidad	Total ML	Total ML	
	CARRERA 7 CALLE 10 A LA 12	51,50				51,50	51,50	CERRAMIENTO PERIMETRAL
	Total					51,50		
Fecha	ITEM:	3	CORTE CON DISCO ABRASIVO				Total Acumulado	observaciones
	Ubicación	Longitud	Ancho	Alto	Cantidad	Total M3	Total M3	
	CARRERA 7 CALLE 10 A LA 12	8,00			2	16,00	16,00	CORTE TRANSVERSAL POR LA VIA
	CARRERA 7 CALLE 10 A LA 12	85,40			2	170,80	196,80	CORTE PRINCIPAL EN ANDEN
	CARRERA 7 CALLE 10 A LA 12	4,00			3	12,00	198,80	CORTE PARA LOS APIQUES
	CARRERA 7 CALLE 10 A LA 12	5,40			2	10,80	209,60	CORTE EN LA VIA
	CARRERA 7 CALLE 10 A LA 12	20,80			2	41,60	251,20	CORTE DILATACION ANDEN
	CARRERA 7 CALLE 10 A LA 12	8,00			2	16,00	267,20	CORTE DILATACION TRANSVERSAL POR LA VIA
	CARRERA 7 CALLE 10 A LA 12	4,00			3	12,00	279,20	CORTE DILATACION PARA LOS APIQUES
	CARRERA 7 CALLE 10 A LA 12	5,40			2	10,80	290,00	CORTE DILATACION EN LA VIA
	Total					290,00		
Fecha	ITEM:	4	DEMOLICION DE ESTRUCTURAS EN CONCRETO HIDRAULICO INCLUYE ANDENES GRADERIAS Y CAÑUELAS				Total Acumulado	observaciones
	Ubicación	Longitud	Ancho	Alto	Cantidad	Total M3	Total M3	
	CARRERA 7 CALLE 10 A LA 12	1,50	1,20	0,20		0,36	0,36	DEMOLICION APIQUE INICIAL
	CARRERA 7 CALLE 10 A LA 12	5,40	0,50	0,20		0,54	0,90	DEMOLICION TRANSVERSAL VIA
	CARRERA 7 CALLE 10 A LA 12	7,00	0,50	0,20		0,70	1,60	DEMOLICION VIA
	CARRERA 7 CALLE 10 A LA 12	9,60	0,32	0,13		0,40	2,00	DEMOLICION PRIMER TRAMO
	CARRERA 7 CALLE 10 A LA 12	32,50	0,60	0,13		2,54	4,53	DEMOLICION SEGUNDO TRAMO
	CARRERA 7 CALLE 10 A LA 12	8,00	0,32	0,20		0,51	5,05	DEMOLICION VIA
	CARRERA 7 CALLE 10 A LA 12	19,20	0,60	0,13		1,80	6,84	DEMOLICION TERCER TRAMO
	CARRERA 7 CALLE 10 A LA 12	12,00	0,60	0,13		0,94	7,78	DEMOLICION CUARTO TRAMO
	CARRERA 7 CALLE 10 A LA 12	1,00	1,00	0,20		0,20	7,98	DEMOLICION SEGUNDO APIQUE
	CARRERA 7 CALLE 10 A LA 12	1,30	0,95	0,20		0,25	7,93	DEMOLICION APIQUE FINAL
	Total					7,93		
EXCAVACIONES								
Fecha	ITEM:	6	EXCAVACIONES EN ZANJA MATERIAL ROCOSO				Total Acumulado	observaciones
	Ubicación	Longitud	Ancho	Alto	Cantidad	Total M3	Total M3	
	CARRERA 7 CALLE 10 A LA 12	1,50	1,20	1,00		1,80	1,80	EXCAVACION APIQUE INICIAL
	CARRERA 7 CALLE 10 A LA 12	5,40	0,50	0,77		2,08	3,88	EXCAVACION TRANSVERSAL VIA
	CARRERA 7 CALLE 10 A LA 12	5,20	0,60	0,80		2,81	6,69	EXCAVACION VIA
	CARRERA 7 CALLE 10 A LA 12	7,00	0,50	0,80		2,80	9,49	EXCAVACION PRIMER TRAMO
	CARRERA 7 CALLE 10 A LA 12	9,60	0,32	0,77		2,37	11,85	EXCAVACION SEGUNDO TRAMO
	CARRERA 7 CALLE 10 A LA 12	32,50	0,60	0,77		15,02	26,87	EXCAVACION VIA
	CARRERA 7 CALLE 10 A LA 12	8,00	0,32	0,77		1,97	28,84	EXCAVACION TERCER TRAMO
	CARRERA 7 CALLE 10 A LA 12	19,20	0,60	0,77		8,87	37,71	EXCAVACION CUARTO TRAMO
	CARRERA 7 CALLE 10 A LA 12	12,00	0,60	0,77		5,54	43,25	EXCAVACION SEGUNDO APIQUE
	CARRERA 7 CALLE 10 A LA 12	1,00	1,00	1,00		1,00	44,25	EXCAVACION APIQUE FINAL
	CARRERA 7 CALLE 10 A LA 12	1,30	0,95	1,00		1,24	45,49	EXCAVACION QUINTO TRAMO
	Total					45,49		
Fecha	ITEM:	7	RELLENOS COMPACTOS CON MATERIAL SELECCIONADO DE EXCAVACION				Total Acumulado	observaciones
	Ubicación	Longitud	Ancho	Alto	tubo	Total M3	Total M3	
	CARRERA 7 CALLE 10 A LA 12	1,50	1,20	1,00		1,80	1,80	LLENO APIQUE INICIAL
	CARRERA 7 CALLE 10 A LA 12	5,40	0,50	0,77		2,08	3,88	LLENO TRANSVERSAL VIA
	CARRERA 7 CALLE 10 A LA 12	5,20	0,60	0,80		2,81	6,69	LLENO VIA
	CARRERA 7 CALLE 10 A LA 12	7,00	0,50	0,80		2,80	9,49	LLENO PRIMER TRAMO
	CARRERA 7 CALLE 10 A LA 12	9,60	0,32	0,77		2,37	11,85	LLENO SEGUNDO TRAMO
	CARRERA 7 CALLE 10 A LA 12	32,50	0,60	0,77		15,02	26,87	LLENO VIA
	CARRERA 7 CALLE 10 A LA 12	8,00	0,32	0,77		8,87	28,84	LLENO TERCER TRAMO
	CARRERA 7 CALLE 10 A LA 12	19,20	0,60	0,77		5,54	37,71	LLENO CUARTO TRAMO
	CARRERA 7 CALLE 10 A LA 12	12,00	0,60	0,77		5,54	43,25	LLENO SEGUNDO APIQUE
	CARRERA 7 CALLE 10 A LA 12	1,00	1,00	1,00		1,00	44,25	LLENO APIQUE FINAL
	CARRERA 7 CALLE 10 A LA 12	1,30	0,95	1,00		1,24	45,49	LLENO QUINTO TRAMO
	Total				0,45		45,04	
Fecha	ITEM:	10	RETIRO DE MATERIAL SOBRENTE EN VEHICULO AUTOMOTOR				Total Acumulado	observaciones
	Ubicación	Longitud	Ancho	Alto	Cantidad	Total M3	Total M3	
	CARRERA 7 CALLE 10 A LA 12	1,50	1,20	0,20		0,36	0,36	DEMOLICION POR EL ANDEN
	CARRERA 7 CALLE 10 A LA 12	5,40	0,50	0,20		0,54	0,90	DEMOLICION EN LA VIA
	CARRERA 7 CALLE 10 A LA 12	7,00	0,50	0,20		0,70	1,60	DEMOLICION EN TRANSVERSAL A LA VIA
	CARRERA 7 CALLE 10 A LA 12	9,60	0,32	0,13		0,40	2,00	DEMOLICION PARA APIQUES
	CARRERA 7 CALLE 10 A LA 12	32,50	0,60	0,13		2,54	4,53	EXCAVACION POR EL ANDEN
	CARRERA 7 CALLE 10 A LA 12	8,00	0,32	0,30		0,77	5,30	EXCAVACION POR LA VIA
	CARRERA 7 CALLE 10 A LA 12	19,20	0,60	0,13		1,50	6,80	EXCAVACION TRANSVERSAL A LA VIA
	CARRERA 7 CALLE 10 A LA 12	12,00	0,60	0,13		0,94	7,74	EXCAVACION PARA APIQUES
	CARRERA 7 CALLE 10 A LA 12	1,00	1,00	0,20		0,20	7,94	EXCAVACION APIQUE FINAL
	Total					7,94		

ACUEDUCTO										
Fecha	ITEM:	11	SUMINISTRO E INSTALACION DE TUBERIA DE POLIETILENO DE 3" PE 100 PN 16				Total Acumulado	observaciones		
	Ubicación	Longitud				Total ML	Total ML			
	CARRERA 7 CALLE 10 A LA 12	102,00				102,00	102,00	INSTALACION DE TUBERIA PRINCIPAL		
	Total					102,00				
Fecha	ITEM:	12	SUMINISTRO E INSTALACION DE PORTAFLANCHE DE POLIETILENO DE 3" PE 100 PN 16				Total Acumulado	observaciones		
	Ubicación	Unidad				Total UN	Total UN			
	CARRERA 7 CALLE 10 A LA 12	2,00				2,00	2,00	INSTALACION PORTAFLANCHE EMPALME INICIAL		
	CARRERA 7 CALLE 10 A LA 12	1,00				1,00	3,00	INSTALACION PORTAFLANCHE EMPALME FINAL		
	Total					3,00				
Fecha	ITEM:	13	SUMINISTRO E INSTALACION DE TEE DE POLIETILENO DE 3" PE 100 PN 16				Total Acumulado	observaciones		
	Ubicación	Unidad				Total UN	Total UN			
	CARRERA 7 CALLE 10 A LA 12	1,00				1,00		INSTALACION TEE PARA EMPALME FINAL		
	Total					1,00				
Fecha	ITEM:	14	SUMINISTRO E INSTALACION DE JUEGO DE BRIDA LOCA DE 3" TORNILLOS Y EMPAQUE				Total Acumulado	observaciones		
	Ubicación	Unidad		Cantidad	Total Un	Total Un	Total Un			
	CARRERA 7 CALLE 10 A LA 12	2,00		2	2	2	2	INSTALACION BRIDA LOCA PARA EMPALME FINAL		
	CARRERA 7 CALLE 10 A LA 12	1,00		1	1	1	3,00	INSTALACION BRIDA LOCA PARA EMPALME INICIAL		
	Total					3,00				
Fecha	ITEM:	14	SUMINISTRO E INSTALACION DE ADAPTADOR BRIDA HD DE 3"				Total Acumulado	observaciones		
	Ubicación	Unidad		Cantidad	Total Un	Total Un	Total Un			
	CARRERA 7 CALLE 10 A LA 12	2,00		2	2	2	2	INSTALACION ADAPTADOR BRIDA PARA EMPALME FINAL		
	CARRERA 7 CALLE 10 A LA 12	1,00		1	1	1	3,00	INSTALACION ADAPTADOR BRIDA PARA EMPALME INICIAL		
	Total					3,00				
Fecha	ITEM:	15	EMPALME DE TUBERIA DE 3" POLIETILENO A PVC				Total Acumulado	observaciones		
	Ubicación	Unidad				Total Un	Total Un			
	CARRERA 7 CALLE 10 A LA 12	2,00				2,00	2,00	EMPALMES FINALES		
	CARRERA 7 CALLE 10 A LA 12	1,00				1,00	3,00	EMPALME INICIAL		
	CARRERA 7 CALLE 10 A LA 12	1,00				1,00	4,00	EMPALME MEDIO		
	Total					4,00				
Fecha	ITEM:	16	CONCRETO DE 21 MPA PARA GRADERIAS Y ANDENES				Total Acumulado	observaciones		
	Ubicación	Longitud	Ancho	Alto	Cantidad	Total M3	Total M3			
	CARRERA 7 CALLE 10 A LA 12	9,80	0,32	0,13		0,40	0,40	CONCRETO PARA ANDENES		
	CARRERA 7 CALLE 10 A LA 12	32,50	0,60	0,13		2,64	2,93	CONCRETO PARA ANDENES		
	CARRERA 7 CALLE 10 A LA 12	8,00	0,32	0,30		0,77	3,70	CONCRETO PARA ANDENES		
	CARRERA 7 CALLE 10 A LA 12	19,20	0,60	0,13		1,50	5,20	CONCRETO PARA ANDENES		
	CARRERA 7 CALLE 10 A LA 12	12,00	0,60	0,13		0,94	6,14	CONCRETO PARA ANDENES		
	CARRERA 7 CALLE 10 A LA 12	0,50	0,50	0,10	2	0,03	6,16	CONCRETO PARA ANCLAJES		
	Total					5,16				
Fecha	ITEM:	17	CONCRETO PARA PAVIMENTO 42 MR HECHO EN OBRA				Total Acumulado	observaciones		
	Ubicación	Longitud	Ancho	Alto	Cantidad	Total M3	Total M3			
	CARRERA 7 CALLE 10 A LA 12	1,50	1,20	0,20		0,36	0,36	CONCRETO PARA PASO DE VIA		
	CARRERA 7 CALLE 10 A LA 12	5,40	0,50	0,20		0,54	0,90	CONCRETO PARA PASO TRANSVERSAL DE VIA		
	CARRERA 7 CALLE 10 A LA 12	7,00	0,50	0,20		0,70	1,60	CONCRETO PARA APIQUE 1		
	CARRERA 7 CALLE 10 A LA 12	1,00	1,00	0,20		0,20	1,80	CONCRETO PARA APIQUE 2		
	CARRERA 7 CALLE 10 A LA 12	1,30	0,95	0,20		0,25	2,05	CONCRETO PARA APIQUE 3		
	Total					2,05				
Fecha	ITEM:	17	SUMINISTRO E INSTALACION DE ACOMETIDA DE 1/2" (INCLUYE COLLAR DE POLIETILENO, MANGUERA DE 1/2" Y ADAPTADORES MACHOS) LONGITUD PROMEDIO 6 MTS				Total Acumulado	observaciones		
	Ubicación	Unidad	Ancho	Alto		Total UN	Total UN			
	CARRERA 7 CALLE 10 A LA 12	13,00				13,00	13,00	ACOMETIDAS DE TODAS LAS CASAS		
	Total					13,00				
Fecha	ITEM:	17	ACOMPANAMIENTO SOCIAL DURANTE TODA LA OBRA				Total Acumulado	observaciones		
	Ubicación	Mes				Total MES	Total MES			
	CARRERA 7 CALLE 10 A LA 12	1,00				1,00	1,00	ACOMPANAMIENTO SOCIAL		
	Total					1,00				
Fecha	ITEM:	17	TRABAJADOR SISO SE PAGA MAXIMO 1 MESES				Total Acumulado	observaciones		
	Ubicación	Mes				Total Mes	Total Mes			
	CARRERA 7 CALLE 10 A LA 12	1,00				1,00	1,00	TRABAJADOR SISO		
	Total					1,00				

JUAN PABLO ZULUAGA CORREA
Supervisor
EMPOGALDAS S.A E.S.P

JOHAN SEBASTIAN RIOS PALACIO
Contratista

Buen día, envío pantallazo donde ese evidencia que las facturas se encuentran en la plataforma de la DIAN.

Este documento le sirve como certificado de existencia

02-11-2023	02-11-2023	FE	FE55	Factura electrónica	1057304693	Johan Sebastian Rios...	890603239	EMPRESA DE OBRAS ...	Aprobado con notificación	Factura Electrónica	\$37,620,567
------------	------------	----	------	---------------------	------------	-------------------------	-----------	----------------------	---------------------------	---------------------	--------------

	GESTIÓN DE CONTRATACIÓN		F-GC-22 Versión 11 2022-08-03
	LISTA DE CHEQUEO PAGO DE ACTAS - CONTRATO DE OBRA		

# CONTRATO Y AÑO	035 DEL 04 DE SEPTIEMBRE DE 2023	Acta N°	1 Y FINAL	1. VALOR INICIAL (incluido AIU e IVA)	37.629.093
CONTRATISTA	JOHAN SEBASTIAN RIOS PALACIO			2. VALOR ADICION	
NIT O CC:	1.057.304.693			3. VALOR TOTAL (1+2)	37.629.093
CDP (#, rubro y fecha)	# 20230704 DEL 26 DE JULIO DE 2023			4. VALOR ACTAS ANTERIORES (-)	
RP (#, rubro y fecha)	# 957 DEL 04 DE SEPTIEMBRE DE 2023			5. VALOR PRESENTE ACTA (-)	37.620.587
OBJETO DEL CONTRATO:	CAMBIO RED DE ACUEDUCTO EN POLIETILENO POR EMERGENCIA EN LA CARRRERA 7 CALLE 10 A LA 12 EN EL MUNICIPIO DE VITERBO CALDAS				
TIPO DE RECURSOS	RECURSOS PROPIOS	CENTRO DE COSTOS y PROCEDIMIENTO			

DOCUMENTO VERIFICADOS		# FOLIOS
1- Autoliquidaciones en Salud, Pensiones y Riesgos profesionales del personal empleado en la obra y del contratista (Personas naturales) o Certificado de Cumplimiento del Artículo 50 de la Ley 789/02 (Personas jurídicas).	X	
2- Pagos SENA e ICBF, cuando aplique.	N/A	
3- Pagos al FIC	X	
4- Factura (Régimen Común) o Factura equivalente (régimen simplificado).	X	
5- Informe de actividades o Bitácora.	X	
6- Copia de las planillas de pago con firma de los trabajadores.	X	
7- Informe de Interventoría y certificado. Formato F-GC-20	X	
8- Ensayos de densidad.	N/A	
9- Diseño de Mezclas.	N/A	
10- Ensayo de resistencia de concreto o ensayo de viguetas en pavimentos.	N/A	
11- Trazabilidad de la tubería (Formato F-GC-79 para tubería de Acueducto y F-AL-07 para tubería de alcantarillado, según aplique)	X	
12- Actas de visita de acometidas. Formato F-AC-51	N/A	
13- Actas de finalización de obras de acometidas. Formato F-AC-52 (Sólo aplica para el acta final)	N/A	
14- Distribución por centro de costos. Formato F-GF-32 - Copia de este formato se debe entregar en Planeación y Proyectos (firma de recibido)	X	
15- Acta parcial o final del contrato.	X	
16- Certificado de existencia de factura electrónica como título valor	X	

Nota: Si pasados tres (3) días después del recibo de esta documentación el Supervisor del contrato no presenta correcciones, quedará en firme y será subida al SECOP.

Secretaría General CERTIFICA que el Supervisor del Contrato entregó la documentación para ser archivada en la carpeta correspondiente.

Andrés Felipe Giraldo R.
NOMBRE DE QUIEN RECIBE

Andrés G.
FIRMA

DOCUMENTOS ANEXOS CON DESTINO A TESORERÍA	
Factura original o Documento equivalente	X
Acta parcial o final del contrato.	X
Informe de Interventoría y certificado. Formato F-GC-20	X
Distribución por centro de costos. Formato F-GF-32	X
Autoliquidaciones en Salud, Pensiones y Riesgos profesionales del personal empleado en la obra y del contratista (Personas naturales) o Certificado de Cumplimiento del Artículo 50 de la Ley 789/02 (Personas jurídicas)	X
Copia del registro presupuestal	X

Fecha de presentación

14/11/23

DATOS DEL SUPERVISOR		
JUAN PABLO ZULUAGA CORREA	INGENIERO DE ZONA (E.)	 FIRMA
NOMBRE	CARGO	

DATOS PARA LA TRANSFERENCIA DE PAGOS		
N° 086000714856	AHORROS	DAVIVIENDA
CUENTA	TIPO DE CUENTA	BANCO

14-11-23
23