

REPUBLICA DE COLOMBIA  
IDENTIFICACION PERSONAL  
CEDULA DE CIUDADANIA

NUMERO 10.278.347

GIRALDO LOAIZA  
APELLIDOS

GUSTAVO  
NOMBRES



*Gustavo Loaiza*  
FIRMA



INDICE DERECHO

FECHA DE NACIMIENTO 21-OCT-1967  
LA MERCED  
(CALDAS)

LUGAR DE NACIMIENTO

1.66

O+

M

ESTATURA

G.S. RH

SEXO

30-NOV-1985 MANIZALES

FECHA Y LUGAR DE EXPEDICION

*Almaraz Rendifo Lopez*

REGISTRADORA NACIONAL  
ALMARAZ RENDIFO LOPEZ

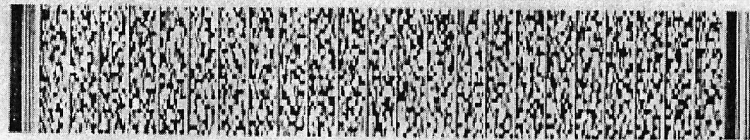

A-0900100-35112051-M-0010278347-20030924

00052 03267A 01 133215154



BA-6609547

EL PRESIDENTE Y EL SECRETARIO  
DEL CONSEJO PROFESIONAL SECCIONAL DE  
INGENIERIA Y ARQUITECTURA DE CALDAS

CERTIFICAN:



Que el señor GUSTAVO GIRALDO LOAIZA  
fue matriculado como INGENIERO CIVIL  
al tenor de lo ordenado en la Resolución, que en lo pertinen-  
te se copia enseguida:



MATRICULA NUMERO 17202 - 45663  
RESOLUCION NUMERO 01541 DE 19 92  
DICIEMBRE 01 )

EL CONSEJO PROFESIONAL SECCIONAL DE  
INGENIERIA Y ARQUITECTURA DE CALDAS

RESUELVE:

Decretar como en efecto Decreta la Matrícula DEFINITIVA del señor GUSTAVO GIRALDO ....  
LOAIZA ..... , con cédula No. 10°278.347 de Manizales .....  
para que pueda ejercer la profesión de INGENIERO CIVIL ..... , unicamente  
en cuanto se refiere a su denominación y definición, en todo el territorio de la República  
de Colombia, de acuerdo con la Ley 64 de 1978 y su Decreto Reglamentario 2500 de di-  
ciembre de 1987. En consecuencia inscribásele en el Libro de Matriculas y expídasele el  
correspondiente certificado, una vez consultado y confirmado por el Consejo Profesional  
Nacional de Ingeniería y Arquitectura". Dada en Manizales, a los 23 días del mes de  
JULIO ..... de 1993



*Pilar Villegas de Hoyos*  
PILAR VILLEGAS DE HOYOS  
PRESIDENTE

*Maria Victoria Latorre Callejas*  
MARIA VICTORIA LATORRE CALLEJAS  
SECRETARIO

Confirmada por el Consejo Profesional Nacional de Ingeniería y Arquitectura mediante  
Resolución No. 00019 de FEBRERO 18 de 1993





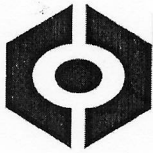

**CONSEJO PROFESIONAL NACIONAL DE INGENIERÍA  
COPNIA**

**EL DIRECTOR GENERAL**

**CERTIFICA:**

1. Que GUSTAVO GIRALDO LOAIZA, identificado(a) con CEDULA DE CIUDADANIA 10278347, se encuentra inscrito(a) en el Registro Profesional Nacional que lleva esta entidad, en la profesión de INGENIERIA CIVIL con MATRICULA PROFESIONAL 17202-45663 desde el 18 de Febrero de 1993, otorgado(a) mediante Resolución Nacional 19.
2. Que el(la) MATRICULA PROFESIONAL es la autorización que expide el Estado para que el titular ejerza su profesión en todo el territorio de la República de Colombia, de conformidad con lo dispuesto en la Ley 842 de 2003.
3. Que el(la) referido(a) MATRICULA PROFESIONAL se encuentra **VIGENTE**
4. Que el profesional no tiene antecedentes disciplinarios ético-profesionales.
5. Que la presente certificación se expide en Bogotá, D.C., a los nueve (09) días del mes de Agosto del año dos mil veintiuno (2021).

**Rubén Dario Ochoa Arbeláez**

Firmal del titular (\*)

(\*) Con el fin de verificar que el titular autoriza su participación en procesos estatales de selección de contratistas. La falta de firma del titular no invalida el Certificado.  
El presente es un documento público expedido electrónicamente con firma digital que garantiza su plena validez jurídica y probatoria según lo establecido en la Ley 527 de 1999. Para verificar la firma digital, consulte las propiedades del documento original en formato .pdf.  
Para verificar la integridad e inalterabilidad del presente documento consulte en el sitio web [https://tramites.copnia.gov.co/Copnia\\_Microsite/CertificateOfGoodStanding/CertificateOfGoodStandingStart](https://tramites.copnia.gov.co/Copnia_Microsite/CertificateOfGoodStanding/CertificateOfGoodStandingStart) indicado el número del certificado que se encuentra en la esquina superior derecha de este documento.

2. Concepto  Actualización

4. Número de formulario

14730339336

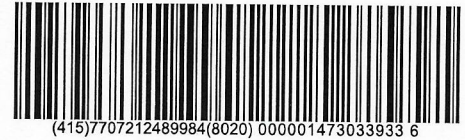

(415)7707212489984(8020) 000001473033933 6

5. Número de Identificación Tributaria (NIT)

1 0 2 7 8 3 4 7 | 0

6. DV

12. Dirección seccional

Impuestos y Aduanas de Manizales

14. Buzón electrónico

1 0

**IDENTIFICACIÓN**

24. Tipo de contribuyente

Persona natural o sucesión ilíquida

25. Tipo de documento

Cédula de Ciudadanía

26. Número de Identificación

1 0 2 7 8 3 4 7

27. Fecha expedición

1 9 8 5 | 1 1 3 0

Lugar de expedición

COLOMBIA

28. País

1 6 9

29. Departamento

Caldas

1 7

30. Ciudad/Municipio

Manizales

0 0 1

31. Primer apellido

GIRALDO

32. Segundo apellido

LOAIZA

33. Primer nombre

GUSTAVO

34. Otros nombres

Razón social

36. Nombre comercial

37. Sigla

**UBICACIÓN**

38. País

COLOMBIA

1 6 9

39. Departamento

Caldas

1 7

40. Ciudad/Municipio

Manizales

0 0 1

41. Dirección principal

CL 11 26 09 BRR EL BOSQUE

42. Correo electrónico

giraldolg@gmail.com

43. Código postal

44. Teléfono 1

3 2 1 6 4 3 1 8 1 1

45. Teléfono 2

8 8 8 2 1 4 3

**CLASIFICACIÓN**

**Actividad económica**

**Ocupación**

**Actividad principal**

**Actividad secundaria**

**Otras actividades**

46. Código / 47. Fecha inicio actividad

48. Código / 49. Fecha inicio actividad

50. Código 1 2

51. Código

52. Número establecimientos

4 2 9 0 | 1 9 9 9 | 0 5 | 2 1

7 1 1 2 | 1 9 9 9 | 0 5 | 2 1

1 2

2 1 4 2

**Responsabilidades, Calidades y Atributos**

53. Código  1 2 3 4 5 6 7 8 9 10 11 12 13 14 15 16 17 18 19 20 21 22 23 24 25 26

Imppto. renta y compl. régimen ordinario

48 - Impuesto sobre las ventas - IVA

DOCUMENTO SIN CERTIFICADO

**Obligados aduaneros**

**Exportadores**

54. Código  1 2 3 4 5 6 7 8 9 10 11 12 13 14 15 16 17 18 19 20

55. Forma 56. Tipo Servicio 1 2 3 57. Modo 58. CPC

**IMPORTANTE:** Sin perjuicio de las actualizaciones a que haya lugar, la inscripción en el Registro Único Tributario -RUT-, tendrá vigencia indefinida y en consecuencia no se exigirá su renovación

**Para uso exclusivo de la DIAN**

59. Anexos SI  NO

60. No. de Folios:

61. Fecha

La información suministrada a través del formulario oficial de inscripción, actualización, suspensión y cancelación del Registro Único Tributario (RUT), deberá ser exacta y veraz; en caso de constatar inexactitud en alguno de los datos suministrados se adelantarán los procedimientos administrativos sancionatorios o de suspensión, según el caso.

Parágrafo del artículo 1.6.1.2.20 del Decreto 1625 de 2016

Firma del solicitante:

Sin perjuicio de las verificaciones que la DIAN realice.

Firma autorizada:

984. Nombre GIRALDO LOAIZA GUSTAVO

985. Cargo CONTRIBUYENTE



CONTRALORÍA  
GENERAL DE LA REPÚBLICA

LA CONTRALORÍA DELEGADA PARA RESPONSABILIDAD FISCAL ,  
INTERVENCIÓN JUDICIAL Y COBRO COACTIVO

CERTIFICA:

Que una vez consultado el Sistema de Información del Boletín de Responsables Fiscales 'SIBOR', hoy lunes 09 de agosto de 2021, a las 17:37:45, el número de identificación, relacionado a continuación, NO SE ENCUENTRA REPORTADO COMO RESPONSABLE FISCAL.

Tipo Documento	CC
No. Identificación	10278347
Código de Verificación	10278347210809173745

Esta Certificación es válida en todo el Territorio Nacional, siempre y cuando el tipo y número consignados en el respectivo documento de identificación, coincidan con los aquí registrados.

De conformidad con el Decreto 2150 de 1995 y la Resolución 220 del 5 de octubre de 2004, la firma mecánica aquí plasmada tiene plena validez para todos los efectos legales.

  
**SORAYA VARGAS PULIDO**  
CONTRALORA DELEGADA

Digitó y Revisó: WEB

Con el Código de Verificación puede constatar la autenticidad del Certificado.  
Carrera 69 No. 44-35 Piso 1. Código Postal 111071. PBX 5187000 - Bogotá D.C.  
Colombia Contraloría General N.C. BOGOTÁ D.C.

CGR

Página 1 de 1

## CERTIFICADO DE ANTECEDENTES

CERTIFICADO ORDINARIO  
No. 173358054



WEB

17:16:58

Hoja 1 de 01

Bogotá DC, 09 de agosto del 2021

La PROCURADURIA GENERAL DE LA NACIÓN certifica que una vez consultado el Sistema de Información de Registro de Sanciones e Inhabilidades (SIRI), el(la) señor(a) GUSTAVO GIRALDO LOAIZA identificado(a) con Cédula de ciudadanía número 10278347:

NO REGISTRA SANCIONES NI INHABILIDADES VIGENTES

**ADVERTENCIA:** La certificación de antecedentes deberá contener las anotaciones de providencias ejecutoriadas dentro de los cinco (5) años anteriores a su expedición y, en todo caso, aquellas que se refieren a sanciones o inhabilidades que se encuentren vigentes en dicho momento. Cuando se trate de nombramiento o posesión en cargos que exijan para su desempeño ausencia de antecedentes, se certificarán todas las anotaciones que figuren en el registro. (Artículo 174 Ley 734 de 2002).

**NOTA:** El certificado de antecedentes disciplinarios es un documento que contiene las anotaciones e inhabilidades generadas por sanciones penales, disciplinarias, inhabilidades que se deriven de las relaciones contractuales con el estado, de los fallos con responsabilidad fiscal, de las decisiones de pérdida de investidura y de las condenas proferidas contra servidores, ex servidores públicos y particulares que desempeñen funciones públicas en ejercicio de la acción de repetición o llamamiento en garantía. **Este documento tiene efectos para acceder al sector público, en los términos que establece la ley o demás disposiciones vigentes.** Se integran al registro de antecedentes solamente los reportes que hagan las autoridades nacionales colombianas. En caso de nombramiento o suscripción de contratos con el estado, es responsabilidad de la Entidad, validar la información que presente el aspirante en la página web: <http://www.procuraduria.gov.co/portal/antecedentes.html>

MARIO ENRIQUE CASTRO GONZALEZ  
Jefe División Centro de Atención al Público

**ATENCIÓN :**

ESTE CERTIFICADO CONSTA DE 01 HOJA(S), SOLO ES VALIDO EN SU TOTALIDAD. VERIFIQUE QUE EL NUMERO DEL CERTIFICADO SEA EL MISMO EN TODAS LAS HOJAS.



**POLICÍA NACIONAL  
DE COLOMBIA**

## Consulta en línea de Antecedentes Penales y Requerimientos Judiciales

### La Policía Nacional de Colombia informa:

Que siendo las 05:13:45 PM horas del 09/08/2021, el ciudadano identificado con:

Cédula de Ciudadanía N° **10278347**

Apellidos y Nombres: **GIRALDO LOAIZA GUSTAVO**

### **NO TIENE ASUNTOS PENDIENTES CON LAS AUTORIDADES JUDICIALES**

de conformidad con lo establecido en el artículo 248 de la Constitución Política de Colombia.

En cumplimiento de la Sentencia SU-458 del 21 de junio de 2012, proferida por la Honorable Corte Constitucional, la leyenda "NO TIENE ASUNTOS PENDIENTES CON LAS AUTORIDADES JUDICIALES" aplica para todas aquellas personas que no registran antecedentes y para quienes la autoridad judicial competente haya decretado la extinción de la condena o la prescripción de la pena.

Esta consulta es válida siempre y cuando el número de identificación y nombres, correspondan con el documento de identidad registrado y solo aplica para el territorio colombiano de acuerdo a lo establecido en el ordenamiento constitucional.

Si tiene alguna duda con el resultado, consulte las [preguntas frecuentes](#) o acérquese a las [instalaciones de la Policía Nacional](#) más cercanas.



Dirección: Calle 18A # 69F-45  
Zona Industrial, barrio  
Montevideo. Bogotá D.C.  
Atención administrativa: lunes a  
viernes 7:00 am a 1:00 pm y 2:00  
pm a 5:00 pm  
Línea de atención al ciudadano:  
5159700 ext. 30552 (Bogotá)  
Resto del país: 018000 910 112  
E-mail:  
[lineadirecta@policia.gov.co](mailto:lineadirecta@policia.gov.co)



DATOS GENERALES DEL APORTANTE		Razon Social		Clase Aportante		Sucursal Principal		Direccion		Ciudad-Departamento		Teléfono		Exonerado SENA e ICBF	
Identificación		GIRALDO LOAIZA GUSTAVO		INDEPENDIENTE		PRINCIPAL		CL 24 21 35		MANIZALES-CALDAS		8688888		No	
DATOS GENERALES DE LA LIQUIDACION															
Periodo		Clave		Tipo		Fecha		Pago		Dias Mora		Valor			
Pensión		9212302407125692		9422611958		2021/08/11		2021/08/18		BANCO DE OCCIDENTE		0		\$285,000	

**LIQUIDACION DETALLADA DE APORTES**

EMPLEADO				PENSION				SALUD				CCF				RIESGOS				PARAFISCALES			
No.	Identificación	Nombres	Codigo	Dias	IBC	Aporte	Codigo	Dias	IBC	Aporte	Codigo	Dias	IBC	Aporte	Codigo	Dias	IBC	Aporte	Dias	IBC	Aporte		
1	CC 10278347	GIRALDO LOAIZA GUSTAVO	25-14	30	\$1,000,000	\$160,000	EPS010	30	\$1,000,000	\$125,000		0		\$0		0		\$0		0		\$0	
<b>Total</b>	<b>Afiliados( 1)</b>				\$1,000,000	\$160,000			\$1,000,000	\$125,000				\$0				\$0				\$0	

**RESUMEN DE PAGO**

RIESGO	CODIGO	NIT	DV	AFILIADOS	VALOR LIQUIDADO	INTERESES MORA	SALDOS E INCAPACIDADES	VALOR A PAGAR
AFP (ADMINISTRADORAS: 1)				1	\$160,000	\$0	\$0	\$160,000
COLPENSIONES	25-14	900,336,004	7	1	\$160,000	\$0	\$0	\$160,000
EPS (ADMINISTRADORAS: 1)				1	\$125,000	\$0	\$0	\$125,000
EPS SURA (ANTES SUSALUD)	EPS010	800,088,702	2	1	\$125,000	\$0	\$0	\$125,000
<b>TOTAL</b>				<b>1</b>	<b>\$285,000</b>	<b>\$0</b>	<b>\$0</b>	<b>\$285,000</b>



\*\*\* EXPEDIDO A TRAVES DEL SISTEMA VIRTUAL S.I.I. \*\*\*

**CODIGO DE VERIFICACIÓN zNjh23fqTQ**

CERTIFICADO DE INSCRIPCIÓN Y CLASIFICACIÓN EN EL REGISTRO DE PROPONENTES

INFORMA:

LA CAMARA DE COMERCIO DE MANIZALES POR CALDAS, CON FUNDAMENTO EN LO DISPUESTO EN EL ARTICULO 6.1 DE LA LEY 1150 DE 2007, REGLAMENTADA POR EL DECRETO 1510 DE 2013, INCORPORADO EN EL DECRETO 1082 DE 2015, CON BASE EN LA INFORMACION SUMINISTRADA POR EL INSCRITO Y POR LAS ENTIDADES ESTATALES.

\*\*\*\*\* LA SIGUIENTE INFORMACION SE ENCUENTRA EN FIRME \*\*\*\*\*

CERTIFICA:  
IDENTIFICACIÓN

NOMBRE: GIRALDO LOAIZA GUSTAVO  
NIT: 10278347-0  
C.C.: 10278347

NÚMERO DEL PROPONENTE: 668  
FECHA DE LA ÚLTIMA INSCRIPCIÓN EN EL REGISTRO DE PROPONENTES: 01/02/2021

ORGANIZACIÓN: PERSONA NATURAL  
TAMAÑO DE EMPRESA: MICROEMPRESA

CERTIFICA:  
DOMICILIO

DIRECCIÓN DEL DOMICILIO PRINCIPAL: CL 50 26 69 AP 505 ED PASEO DE VERSALLES  
MUNICIPIO: 17001 - MANIZALES  
DEPARTAMENTO: CALDAS  
TELÉFONO 1: 8807839  
CORREO ELECTRÓNICO: giraldolg@gmail.com

DIRECCIÓN PARA NOTIFICACIONES: CL 50 26 69 AP 505 ED PASEO DE VERSALLES  
MUNICIPIO: 17001 - MANIZALES  
DEPARTAMENTO: CALDAS  
TELÉFONO 1: 8807839  
CORREO ELECTRÓNICO: giraldolg@gmail.com

CERTIFICA:

CLASIFICACIONES DE BIENES, OBRAS Y SERVICIOS

QUE EN RELACION A LOS BIENES, OBRAS Y SERVICIOS QUE OFRECERA A LAS ENTIDADES ESTATALES, IDENTIFICADOS CON EL CLASIFICADOR DE BIENES, OBRAS Y SERVICIOS EN EL TERCER NIVEL (CLASE), EL PROPONENTE REPORTÓ:

SG FM CL PR - DESCRIPCIÓN

22 10 15 00 : MAQUINARIA PARA TRABAJO DE DESMONTE  
22 10 16 00 : EQUIPO DE PAVIMENTACIÓN  
22 10 17 00 : COMPONENTES DE EQUIPO PESADO  
22 10 18 00 : GRUAS DE ELEVACIÓN

\*\*\*\*\* CONTINUA \*\*\*\*\*

Pag. 1 de 75



\*\*\* EXPEDIDO A TRAVES DEL SISTEMA VIRTUAL S.I.I. \*\*\*

22 10 19 00 : MAQUINARIA Y ACCESORIOS DE CONSTRUCCIÓN DE EDIFICIOS  
22 10 20 00 : EQUIPO Y MAQUINARIA DE DEMOLICIÓN DE EDIFICIOS  
23 10 15 00 : MAQUINARIA PARA TRABAJAR MADERA, PIEDRA, CERÁMICA Y SIMILARES  
23 11 15 00 : MAQUINARIA Y EQUIPO PARA DESTILADO Y TRANSFORMACIÓN DE PETRÓLEO  
23 11 16 00 : MAQUINARIA DE HIDROTREATAMIENTO  
25 10 17 00 : VEHÍCULOS DE PROTECCIÓN Y SALVAMENTO  
25 10 18 00 : BICICLETAS DE MOTOR  
25 10 19 00 : VEHÍCULOS ESPECIALIZADOS O DE RECREO  
25 10 21 00 : CAMIONES TRACTORES  
25 12 17 00 : EQUIPO Y SISTEMAS DE APOYO FERROVIARIO  
25 17 30 00 : COMPONENTES ELÉCTRICOS  
25 17 41 00 : SISTEMAS DE TEJADO  
27 11 15 00 : HERRAMIENTAS DE CORTE Y ENGARZADO Y PUNZONES  
27 11 16 00 : HERRAMIENTAS DE PERFILAR  
27 11 17 00 : LLAVES INGLESA Y GUÍAS  
27 11 18 00 : HERRAMIENTAS DE MEDIDA Y BOCETAJE  
27 11 19 00 : HERRAMIENTAS GRUESAS Y DE ACABADO  
27 11 20 00 : HERRAMIENTAS MANUALES DE JARDINERÍA, AGRICULTURA Y FORESTACIÓN  
27 11 21 00 : HERRAMIENTAS DE SUECIÓN Y FIJACIÓN  
27 11 22 00 : HERRAMIENTAS DE ALBANILERÍA Y CONCRETO  
30 10 15 00 : ÁNGULOS  
30 10 17 00 : VIGAS  
30 10 18 00 : CONDUCTOS  
30 10 20 00 : HOJA  
30 10 22 00 : PLANCHA  
30 10 23 00 : PERFILES  
30 10 24 00 : VARILLAS  
30 10 28 00 : PILOTAJE  
30 10 29 00 : PILARES  
30 10 31 00 : RIELES  
30 10 32 00 : ENREJADO  
30 10 35 00 : ALMA DE PANAL  
30 10 36 00 : PRODUCTOS ESTRUCTURALES  
30 10 37 00 : TRENZA  
30 10 38 00 : FIBRAS Y FILAMENTOS MECÁNICOS  
30 10 39 00 : EJES  
30 11 15 00 : CONCRETO Y MORTEROS  
30 11 16 00 : CEMENTO Y CAL  
30 11 17 00 : YESOS  
30 11 18 00 : AGREGADOS  
30 11 19 00 : ELEMENTOS PARA REFORZAR CONCRETO  
30 12 15 00 : DERIVADOS BITUMINOSOS  
30 12 16 00 : ASFALTOS  
30 12 17 00 : MATERIALES DE CONSTRUCCIÓN DE CAMINOS Y CARRILERAS  
30 12 18 00 : MATERIALES DE ARQUITECTURA PAISAJÍSTICA  
30 12 19 00 : MATERIALES PARA ESTABILIZACIÓN Y REFUERZO DE SUELOS  
30 13 15 00 : BLOQUES  
30 13 16 00 : LADRILLOS  
30 13 17 00 : AZULEJOS Y BALDOSAS  
30 14 15 00 : AISLAMIENTO TÉRMICO  
30 14 16 00 : AISLAMIENTO ESPECIAL  
30 14 17 00 : CAPAS DE SELLAMIENTO DE AISLAMIENTO

\*\*\*\*\* CONTINUA \*\*\*\*\*

Pag. 2 de 75



\*\*\* EXPEDIDO A TRAVES DEL SISTEMA VIRTUAL S.I.I. \*\*\*

30 15 15 00 : MATERIAL PARA TEJADOS Y TECHOS  
30 15 16 00 : ACCESORIOS PARA TEJADOS  
30 15 17 00 : CANALONES DE TEJADO Y ACCESORIOS  
30 15 18 00 : MATERIALES PARA REVESTIMIENTO DE PAREDES Y EXTERIOR  
30 15 19 00 : MATERIALES Y PRODUCTOS PARA ACABADOS  
30 15 20 00 : CERCADO  
30 15 21 00 : SUPERFICIE  
30 16 15 00 : MATERIALES PARA ACABADOS DE PAREDES  
30 16 16 00 : MATERIALES PARA TECHOS  
30 16 17 00 : SUELOS  
30 16 18 00 : EBANISTERÍA  
30 16 20 00 : MOLDURAS Y CARPINTERÍA  
30 16 21 00 : LAMINADOS INTERIORES  
30 16 22 00 : MOSTRADORES  
30 16 23 00 : ACCESORIOS PARA GABINETES  
30 16 24 00 : MUEBLES DIVISORIOS  
30 17 15 00 : PUERTAS  
30 17 16 00 : VENTANAS  
30 17 17 00 : PRODUCTOS DE CRISTAL  
30 17 18 00 : CLARABOYAS  
30 17 19 00 : MARCOS DE VENTANAS  
30 17 20 00 : PUERTAS  
30 17 21 00 : PUERTAS PARA GARAJE Y OPERADORES  
30 18 15 00 : PORCELANA SANITARIA  
30 18 16 00 : INSTALACIONES RESIDENCIALES NO SANITARIAS  
30 18 17 00 : GRIFOS  
30 18 18 00 : CABEZAS, CHORROS Y PARTES Y ACCESORIOS DE GRIFOS Y DUCHAS  
30 19 15 00 : ESCALERAS Y ANDAMIOS  
30 19 16 00 : ESCALERAS Y ACCESORIOS DE ANDAMIAJE  
30 19 17 00 : COBERTIZOS Y REMOLQUES DE CONSTRUCCIÓN  
30 19 18 00 : EQUIPOS Y MATERIALES PARA CONSTRUCCIONES TEMPORALES Y APOYO AL MANTENIM...  
31 21 15 00 : PINTURAS Y TAPA POROS  
31 21 16 00 : ADITIVOS PARA PINTURAS  
31 21 17 00 : ACABADOS EN GENERAL  
39 11 15 00 : ILUMINACIÓN DE INTERIORES Y ARTEFACTOS  
39 11 16 00 : ILUMINACIÓN EXTERIOR Y ARTEFACTOS  
39 11 17 00 : ALUMBRADO DE EMERGENCIA  
39 11 18 00 : ACCESORIOS DE ILUMINACIÓN  
39 11 19 00 : SEÑALIZACIÓN E ILUMINACIÓN DE EMPLAZAMIENTOS PELIGROSOS  
39 11 20 00 : PROYECTORES MÓVILES  
40 10 15 00 : VENTILACIÓN  
40 10 16 00 : CIRCULACIÓN DEL AIRE Y PIEZAS Y ACCESORIOS  
40 10 17 00 : ENFRIAMIENTO  
40 10 19 00 : CONTROL DE HUMEDAD  
40 10 20 00 : CALDERAS  
46 19 16 00 : EQUIPO CONTRA INCENDIOS  
47 10 15 00 : EQUIPO PARA EL TRATAMIENTO Y SUMINISTRO DE AGUA  
47 10 16 00 : CONSUMIBLES PARA EL TRATAMIENTO DE AGUA  
47 12 16 00 : MÁQUINAS Y ACCESORIOS PARA PISOS  
49 22 15 00 : ACCESORIOS PARA DEPORTE  
49 24 15 00 : EQUIPO DE PARQUES INFANTILES  
49 24 16 00 : EQUIPO DE RECREO

\*\*\*\*\* CONTINUA \*\*\*\*\*

Pag. 3 de 75



\*\*\* EXPEDIDO A TRAVES DEL SISTEMA VIRTUAL S.I.I. \*\*\*

49 24 17 00 : EQUIPO Y SUMINISTROS DE PISCINA Y SPA  
49 24 18 00 : EQUIPOS DE SAUNA  
55 12 17 00 : SERIALIZACIÓN  
55 12 19 00 : SERIALIZACIONES  
56 10 15 00 : MUEBLES  
60 10 42 00 : PRUEBAS DEL AGUA, CONSERVACIÓN Y ECOLOGÍA  
60 10 44 00 : GEOLOGÍA Y CIENCIAS DE LA TIERRA  
60 12 22 00 : EBANISTERÍA  
70 11 15 00 : PLANTAS Y ÁRBOLES ORNAMENTALES  
70 11 16 00 : PLANTAS DE FLOR  
70 11 17 00 : PARQUES, JARDINES Y HUERTOS  
70 13 15 00 : PROTECCIÓN DEL TERRENO Y DEL SUELO  
70 13 16 00 : PREPARACIÓN DEL TERRENO Y DEL SUELO  
70 17 00 : GESTIÓN DEL TERRENO Y DEL SUELO  
70 15 15 00 : GESTIÓN DE CULTIVOS FORESTALES  
70 15 18 00 : SERVICIOS DE CONSERVACIÓN FORESTAL  
70 16 16 00 : FLORA  
70 17 17 00 : RIEGO  
70 17 18 00 : SERVICIOS DE DRENAJE  
71 10 15 00 : PROSPECCIÓN MINERA  
71 10 16 00 : SERVICIOS MINEROS DE PERFORACIÓN Y VOLADURA  
71 10 17 00 : EXTRACCIÓN  
71 11 20 00 : SERVICIOS DE REGISTRAR HOYO ENCERRADO DE POZOS  
71 11 21 00 : SERVICIOS DE REGISTRAR POZO DE PERFORACIÓN ABIERTA  
71 11 22 00 : OTROS SERVICIOS DE REGISTRACIÓN  
71 11 23 00 : SERVICIOS SÍSMICOS  
71 12 10 00 : SERVICIOS DE BOMBEO CEMENTO  
71 12 11 00 : SERVICIOS DE TUBERÍA ADJUDADA  
71 12 12 00 : SERVICIOS DE EXTRACCIÓN DE MUESTRAS  
71 12 13 00 : SERVICIOS DE HERRAMIENTAS BARRENOS HACIA ABAJO  
71 12 14 00 : SERVICIOS DE BROCA DE BARRENA DEL CAMPO PETROLÍFERO  
71 12 15 00 : SERVICIOS DE MEDIDA DE PERFORACIÓN  
71 12 16 00 : SERVICIOS DE PERFORACIÓN DEL POZO PETROLERO  
71 12 17 00 : SERVICIOS DE PESCA EN EL CAMPO PETROLÍFERO  
71 12 18 00 : SERVICIOS DE ELEVACIÓN POR PRESIÓN DE GAS  
71 12 19 00 : SERVICIOS DE FLUIDO BARRENO HACIA ABAJO  
71 12 20 00 : SERVICIOS DE PERFORACIÓN DE POZO  
72 10 15 00 : SERVICIOS DE APOYO PARA LA CONSTRUCCIÓN  
72 10 29 00 : SERVICIOS DE MANTENIMIENTO Y REPARACIÓN DE INSTALACIONES  
72 10 31 00 : INSTALACIÓN Y REPARACIÓN DE SERVICIOS DE BANDAS TRANSPORTADORAS  
72 10 33 00 : SERVICIOS DE MANTENIMIENTO Y REPARACIÓN DE INFRAESTRUCTURA  
72 11 10 00 : SERVICIOS DE CONSTRUCCIÓN DE UNIDADES UNIFAMILIARES  
72 11 11 00 : SERVICIOS DE CONSTRUCCIÓN DE UNIDADES MULTIFAMILIARES  
72 12 10 00 : SERVICIOS DE CONSTRUCCIÓN DE EDIFICIOS INDUSTRIALES Y BODEGAS NUEVAS  
72 12 11 00 : SERVICIOS DE CONSTRUCCIÓN DE EDIFICIOS COMERCIALES Y DE OFICINA  
72 12 12 00 : SERVICIOS DE CONSTRUCCIÓN DE EDIFICIOS AGRÍCOLAS  
72 12 13 00 : SERVICIOS DE CONSTRUCCIÓN DE TALLERES AUTOMOTRICES Y ESTACIONES DE SER...  
72 12 14 00 : SERVICIOS DE CONSTRUCCIÓN DE EDIFICIOS PÚBLICOS ESPECIALIZADOS  
72 12 15 00 : SERVICIOS DE CONSTRUCCIÓN DE PLANTAS INDUSTRIALES  
72 14 10 00 : SERVICIOS DE CONSTRUCCIÓN DE AUTOPISTAS Y CARRETERAS  
72 14 11 00 : SERVICIOS DE CONSTRUCCIÓN Y REVESTIMIENTO Y PAVIMENTACIÓN DE INFRAEST...  
72 14 12 00 : SERVICIOS DE CONSTRUCCIÓN MARINA

\*\*\*\*\* CONTINUA \*\*\*\*\*

Pag. 4 de 75



## Portal de Servicios al Ciudadano PSC

# Sistema Registro Nacional de Medidas Correctivas RNMC

Consulta Ciudadano

## La Policía Nacional de Colombia informa:

Que a la fecha, 19/08/2021 03:15:50 p. m. el ciudadano con Cédula de Ciudadanía N°. **10278347** y Nombre: **GUSTAVO GIRALDO LOAIZA.**

**NO TIENE MEDIDAS CORRECTIVAS PENDIENTES POR CUMPLIR.**

De conformidad con la Ley 1801 de 2016 "Por la cual se expide el Código Nacional de Seguridad y Convivencia Ciudadana". Registro interno de validación No. **25101913** . La persona interesada podrá verificar la autenticidad del presente documento a través de la página web institucional digitando <https://www.policia.gov.co>, menú ciudadanos/ consulta medidas correctivas, con el documento de identidad y la fecha de expedición del mismo. Esta consulta es válida siempre y cuando el número de cédula corresponda con el documento de identidad suministrado.

Nueva Busqueda

Imprimir

Información

5159000

Policía Nacional de Colombia  
Dirección General - Cra. 59 No. 26 - 21  
Centro Administrativo Nacional (CAN) Bogotá D.C.  
Línea de atención: 018000-910112

[www.policia.gov.co](http://www.policia.gov.co)