

OBRA: "REPOSICION Y OPTIMIZACION DE REDES DE ALCANTARILLADO EN LA CARRERA 4 ENTRE CALLES 9 A LA 10 EN EL MUNICIPIO DE ANSERMA CALDAS"

NOMINA PARA PAGO DE SUELDOS

Periodo del 01 de Octubre al 15 de Octubre de 2021

NOMBRE		CEDULA	CARGO	SALARIO	Dias TRABAJADOS	SALARIO DEVENGADO	AUXILIO DE TRANSPORTE	DOMINICAL Y/O FESTIVO	HORAS EXTRAS	VALOR HORAS EXTRAS	RECARGO NOCTURNO	DESCUENTO A EMPLEADO			TOTAL A PAGAR	FIRMA	
												SALUD	PENSIÓN				
JOHAN SEBASTIAN RIOS PALACIO																	
	CARLOS DAVID MONSALVE	1.054.921.127	AYUDA NTE	908.526	8	242.274	17.742	-	-	-	-	4,0%	9,691	4,0%	240.634	<i>Carlos Monsalve</i>	
	JOSE OSCAR OSORIO	9.921.480	AYUDA NTE	908.526	15	454.263	53.227	-	-	-	-	18.200	18.200		471.090	<i>Oscar Osorio</i>	
	OSCAR ALONSO SANCHEZ ARIAS	1.087.986.943	AYUDA NTE	908.526	6	181.705	21.291	-	-	-	-	7.300	7.300		188.396	<i>Oscar Sanchez</i>	
	EDGARDO DE JESUS SANCHEZ OSPINA	4.347.412	AYUDA NTE	908.526	15	454.263	53.227	-	-	-	-	18.200	18.200		471.090	<i>Edgar</i>	
	WILSON ANTONIO SANCHEZ RIVERA	9.697.737	AYUDA NTE	908.526	15	454.263	53.227	-	-	-	-	18.200	18.200		471.090	<i>Wilson Sanchez</i>	
	MARIA RUBIELA YARCE GOMEZ	24.549.976	AYUDA NTE	908.526	5	151.421	17.742	-	-	-	-	6.100	6.100		156.963	<i>Maria Rubiela Yarce</i>	
SUMAS TOTALES																	
															1.999.263		

gut

CONSEJO DE SECCION
VoBo JOHAN SEBASTIAN RIOS

VoBo Residente de obra

OBRA: "REPOSICION Y OPTIMIZACION DE REDES DE ALCANTARILLADO EN LA CARRERA 4 ENTRE CALLES 9 A LA 10 EN EL MUNICIPIO DE ANSERIMA CALDAS"

NOMINA PARA PAGO DE SUELDOS

Periodo del 16 de Octubre al 30 de Octubre de 2021

JOHAN SEBASTIAN RIOS PALACIO		CARGO	CEDULA	SALARIO	DIAS TRABAJADOS	SALARIO DEVENGADO	AUXILIO DE TRANSPORTE	DOMINICAL Y/O FESTIVO	HORAS EXTRAS	VALOR HORAS EXTRAS	RECARGO NOCTURNO	DESCUENTO A EMPLEADO			TOTAL A PAGAR	FIRMA
NOMBRE	AVUDA											SALUD	PENSIÓN	4,0%		
CARLOS DAVID MONSALVE	AVUDA NTE	1.054.921.127	908.526	15	454.268	17.742	-	-	-	-	-	18.171	18.171	4,0%	485.663	<i>Carlos Monsalve</i>
JOSE OSCAR OSCRIO	AVUDA NTE	9.921.480	908.526	15	454.268	53.227	-	-	-	-	-	18.200	18.200	4,0%	471.090	<i>Oscar Osorio</i>
OSCAR ALONSO SANCHEZ ARIAS	AVUDA NTE	1.087.986.943	908.526	15	454.268	53.227	-	-	-	-	-	18.200	18.200	4,0%	471.090	<i>Oscar Sanchez</i>
EDGARDO DE JESUS SANCHEZ OSPINA	AVUDA NTE	4.347.412	908.526	15	454.268	53.227	-	-	-	-	-	18.200	18.200	4,0%	471.090	<i>Edgardo</i>
WILSON ANTONIO SANCHEZ RIVERA	AVUDA NTE	9.697.737	908.526	15	454.268	53.227	-	-	-	-	-	18.200	18.200	4,0%	471.090	<i>Wilson Sanchez</i>
MARIA RUBIELA YARCE GOMEZ	AVUDA NTE	24.549.976	908.526	15	454.268	53.227	-	-	-	-	-	18.200	18.200	4,0%	471.090	<i>Maria Rubiela Yarce</i>
PAULA YANETH ZULLUAGA CARDEMAS	AVUDA NTE	30.337.050	908.526	2	60.568	7.097	-	-	-	-	-	2.400	2.400	4,0%	62.865	<i>Paula Yaneth Zulluaga</i>
SUMAS TOTALES															2.853.978	

JMA

CONSOLIDADO SECOIN

VoBo JOHAN SEBASTIAN RIOS

VoBo Residente de obra



F-GC-20
Versión 3
Junio 2019

GESTIÓN DE CONTRATACIÓN

INFORME DE SUPERVISIÓN CONTRATOS DE OBRA CIVIL

Informe Número	2	Fecha del informe	05/11/2021	Acta parcial	2	Acta final	
----------------	---	-------------------	------------	--------------	---	------------	--

Número del contrato	225 DE 2021
Objeto:	REPOSICION Y OPTIMIZACION DE REDES DE ALCANTARILLADO EN LA CARRERA 4 ENTRE CALLES 9 A LA 10 EN EL MUNICIPIO DE ANSERMA CALDAS
Nombre Contratista:	CONSORCIO SECOIN
Fecha del contrato:	14/09/2021
Plazo de ejecución:	60 DIAS
Valor inicial:	\$ 125.712.218
Fecha de iniciación:	22/09/2021
Fecha de suspensión:	-
Fecha de reiniciación:	-
Fecha de terminación inicial:	20/11/2021
Nueva fecha de terminación:	-
Adición (en valor):	-
Prórroga (en tiempo):	-
Supervisor:	JOHANN MANUEL SABOGAL RAMIREZ

1. AVANCE DEL CONTRATO

1.1. Avance físico

Avance físico del periodo	40.70%
Avance físico Acumulado	70.87%

1.2. Informe de actividades (Se anexa resumen de ejecución de la obra)

INSTALACIÓN DE TUBERÍA		
SECCIONAL	SERVICIO	KILÓMETROS
ANSERMA	ALCANTARILLADO	0.1

1.3. Avance en tiempo

Plazo de ejecución:	60 DIAS
Tiempo total transcurrido:	44 DIAS
Avance Porcentual:	70.87%

1.4. Registro fotográfico (puede presentarse como anexo, o incluirlo en el informe)



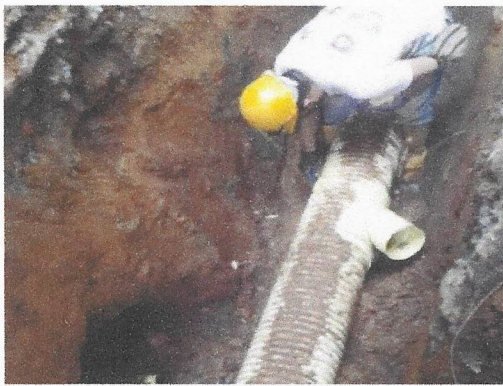

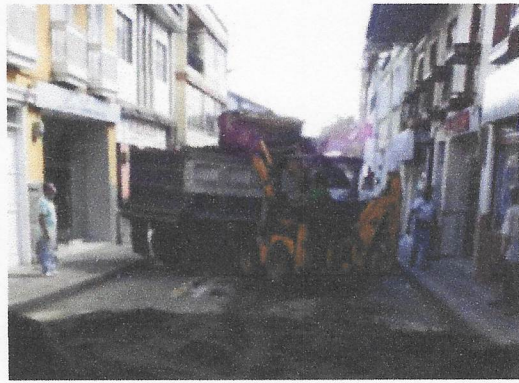







1.5. Problemáticas con la obra

Debido a la complejidad del sitio donde se esta llevando a cabo la obra que es una zona muy comercial y via principal del municipio se debió utilizar maquinaria tanto para la demolición como la excavación y los llenos, además debido a que los recursos con los cuales se están realizando las obras son propios se les debe cobrar a los usuarios las acometidas y como se les debe cobrar cada una de las actividades contratadas los usuarios han sido un poco reacios a pagar el valor, además de esto se han tenido problemas con el techado debido a la temporada invernal que ha tumbado en varias ocasiones diferentes tramos del techo y con la demolición donde han aparecido hasta 3 capas de concreto por demoler.

1.6. Avance financiero

Inversión Contratada:	\$ 125.712.218
Inversión ejecutada en el periodo:	\$ 51.163.745
Porcentaje ejecutado en el periodo:	40.70%
Inversión total ejecutada:	\$ 89.087454
Porcentaje total ejecutado:	70.87%

2. CONTROL SOBRE PÓLIZAS VIGENTES (para el acta final relacione la ampliación de las pólizas de estabilidad y calidad de la obra)

GARANTÍAS	ASEGURADOR A	No. PÓLIZA	FECHA INICIAL	FECHA FINAL	VR. ASEGURADO
CUMPLIMIENTO	SEGUROS DEL ESTADO	42-45-101048969	22/09/2021	22/02/2022	37.713.665,40
SALARIOS Y PRESTACIONES SOCIALES	SEGUROS DEL ESTADO	42-45-101048969	22/09/2021	22/11/2024	25.142.443,60
ESTABILIDAD DE LA OBRA	SEGUROS DEL ESTADO	42-45-101048969	22/09/2021	5 AÑOS	25.142.443,60
RESPONSABILIDAD CIVIL EXTRA CONTRACTUAL	SEGUROS DEL ESTADO	42-40-101037310	22/09/2021	22/02/2022	37.713.665,40

3. CONTROL DEL CUMPLIMIENTO DE LA SEGURIDAD SOCIAL INTEGRAL (Verifique afiliación o pagos aportados y señale con una X)

NOMBRE DEL TRABAJADOR	ARP	EPS	AFP	PARAFISCALES	FIC
CARLOS DAVID MONSALVE	X	X	X	X	

JOSE OSCAR OSORIO	X	X	X	X	
OSCAR ALONSO SANCHEZ ARIAS	X	X	X	X	
EDGARDO DE JESUS SANCHEZ OSPINA	X	X	X	X	
WILSON ANTONIO SANCHEZ RIVERA	X	X	X	X	
MARIA RUBIELA YARCE GOMEZ	X	X	X	X	
PAULA YANETH ZULUAGA CARDENAS	X	X	X	X	

4. CONTROL PAGO SEGURIDAD SOCIAL DEL CONTRATISTA (Persona natural)
5. CONTROL DE SEGURIDAD INDUSTRIAL Y DOTACIÓN (Para los casos donde verifique el incumplimiento de algún ítem, debe anexar la comunicación enviada al contratista notificando la situación)

Fecha de inspección	CASCO	OVEROL	GUANTES	BOTAS	CARNET	CHALECO	SEÑALIZACIÓN	CAPACITACIÓN SOBRE EL USOS DE LAOS ELEMENTOS DE PROTECCIÓN PERSONAL
08/10/2021	A	A	A	A	A	A	A	A

Convenciones: A:adecuada - D:deficiente - N/U: No usan - N/A: No aplica

6. MEMORIA DE CÁLCULO DE CANTIDADES DE OBRA A PAGAR (Anexar Relación)
7. IMPACTO SOCIAL DE LA OBRA

7.1. EMPLEOS GENERADOS

Personal Contratista de Construcción		Local	Externa	Subtotal
Mano de Obra Calificada	Indígenas	0	0	0
	Negritudes	0	0	0
	Madres cabeza de familia	0	0	0
	Personal con limitaciones físicas	0	0	0
Mano de Obra No Calificada	Indígenas	0	0	0
	Negritudes	0	0	0
	Madres cabeza de familia	0	0	0
	Personal con limitaciones físicas	1	0	0
TOTALES		1		

 F-GC-20 Versión 3 Junio 2019	GESTIÓN DE CONTRATACIÓN
	INFORME DE SUPERVISIÓN CONTRATOS DE OBRA CIVIL

Personal Interventoría		Local	Externa	Subtotal
Mano de Obra Calificada	Indígenas	0	0	0
	Negritudes	0	0	0
	Madres cabeza de familia	0	0	0
	Personal con limitaciones físicas	0	0	1
Mano de Obra No Calificada	Indígenas	0	0	0
	Negritudes	0	0	0
	Madres cabeza de familia	0	0	0
	Personal con limitaciones físicas	0	0	0
TOTALES		1		

7.2. POBLACIÓN BENEFICIADA
 Población del municipio de Anserma Caldas.

8. DOCUMENTOS ANEXOS

DOCUMENTO	SI	N/A
Acta de entorno		X
Acta de veeduría	X	
Acta de convenio de precios	X	
Plan de manejo ambiental		X
Ensayos de laboratorio	X	
Acta de suspensión y reanudación (Con la respectiva justificación)		X
Bitácora de la obra		X
Actualización de la póliza de calidad o estabilidad con la fecha del acta de liquidación.		X
Paz y Salvo oficina de trabajo.		X
Paz y salvo del contratista donde conste que pago la seguridad social integral y parafiscales de los trabajadores a cargo en la obra.	X	
Relación de todas las domiciliarias que se reconstruyan en donde se indique el suscriptor, el número del contador, la dirección, la autorización del propietario para esta reposición y las cantidades de obra de cada una y el valor.		X
Memoria de cálculo de cantidades de obra a pagar	X	

Calificación entrega de la obra: Excelente 4 – Buena 3 – Regular 2 – Mala 1	4
---	---

NOMBRE DEL SUPERVISOR

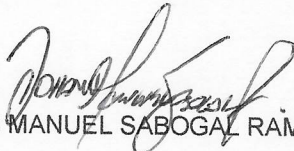
 JOHANN MANUEL SABOGAL RAMIREZ



RESULTADOS DE DENSIDAD EN CAMPO
MÉTODO DEL CONO DE ARENA, NORMA I.N.V.E. - 161

Código: FO-GS-11
Fecha V: 24-ABR-17
Versión: 01
Página 1 de 1

OBRA: REPOSICION DE ALCANTARILLADO CRA. 4 ENTRE CALLES 9 Y 10
INTERESADO : CONSORCIO SECOIN
LOCALIZACION: MUNICIPIO DE ANSERMA (CALDAS)
FECHA : NOVIEMBRE 3 DE 2021

CONSTANTES DEL ENSAYO							
DENSIDAD DE LA ARENA	Ton/m3	1,477	1,477				
CONSTANTE DEL CONO	g	1733,4	1733,4				
FECHA	Noviembre 3 de 2021						
ENSAYO No.		1	2				
PROCEDENCIA DEL MATERIAL	Arenas y Gravas SA ✓						
LOCALIZACION - PROFUNDIDAD	(m)	0-0.13	0-0.13				
LOCALIZACION		0+025	0+080				
CAPA A ENSAYAR	SUBBASE						
PESO MATERIAL EXTRAIDO	g	4058	5096				
PESO FRASCO+ARENA INICIAL	g	6915	6863				
PESO FRASCO+ARENA RESTANTE	g	2691	2051				
DATOS DE LABORATORIO							
PESO UNITARIO MAX. (PROCTOR)	Ton/m3	2,235	2,235				
HUMEDAD OPTIMA	%	6,5	6,5				
HUMEDAD DEL MATERIAL EXTRAIDO							
PESO HUMEDO							
PESO SECO							
HUMEDAD MATERIAL y/o "SPEEDY"	%	10,6	10,6				
DATOS CALCULADOS							
VOLUMEN DEL HUECO	cm3	1686,3	2084,4				
PESO UNITARIO HUMEDO	Ton/m3	2,407	2,445				
PESO UNITARIO SECO	Ton/m3	2,176	2,211				
COMPACTACION OBTENIDA	%	97,4	98,9				

OBSERVACIONES:

Gerardo F Torres J
Gerardo Torres Jiménez
Auxiliar de Laboratorio
Quien ensayó

Agustín Torres Jiménez
Agustín Torres Jiménez
Geotecnólogo
MP: 1951600093 CAU

Consuelo Torres Jiménez
Consuelo Torres Jiménez
Geóloga
MP: 3652