

| DATOS GENERALES DEL APORTANTE | | | | | | | | | |
|-------------------------------|----|------------------|--------------------------|--------------------|----------------------------|---------------------|----------|-----------------------|--|
| Identificación | dv | Razon Social | Clase Aportante | Sucursal Principal | Direccion | Ciudad/Departamento | Teléfono | Exonerado SENA e ICBF | |
| NIT 9014607766 | 1 | CONSORCIO SEC01N | A - 200 O MAS COTIZANTES | CONSORCIO SEC01N | CARRERA 24 #30-28 APTO 102 | MANIZALES-CALDAS | 8580641 | SI | |

| DATOS GENERALES DE LA LIQUIDACION | | | | | | | | | |
|-----------------------------------|------------|------|------------|------------------|------------|-----------|-----------|--|--|
| Periodo | Clave | Tipo | Fecha | Banco | Pago | Dias Mora | Valor | | |
| 2021-11 | 1237291667 | E | 2021/12/16 | BANCO DAVIVIENDA | 2021/12/09 | 0 | \$658,000 | | |

RESUMEN DE PAGO

| RIESGO | CODIGO | NIT | DV | AFILIADOS | VALOR LIQUIDADO | INTERESES MORA | SALDOS E INCAPACIDADES | VALOR A PAGAR |
|--------------------------|--------|-------------|----------|-----------|------------------|----------------|------------------------|------------------|
| AFP (ADMINISTRADORAS: 3) | | | | | | | | |
| COLPENSIONES | 25-14 | 900,336,004 | 7 | 1 | \$9,700 | \$0 | \$0 | \$339,300 |
| PORVENIR | 230301 | 800,224,808 | 8 | 5 | \$319,900 | \$0 | \$0 | \$9,700 |
| PROTECCION | 230201 | 800,229,739 | 0 | 1 | \$9,700 | \$0 | \$0 | \$319,900 |
| ARL (ADMINISTRADORAS: 1) | | | | | | | | |
| ARL SURA | 14-11 | 890,903,790 | 5 | 7 | \$148,100 | \$0 | \$0 | \$9,700 |
| CCF (ADMINISTRADORAS: 1) | | | | | | | | |
| CONFAMILIARES | CCF11 | 890,806,490 | 5 | 7 | \$85,300 | \$0 | \$0 | \$148,100 |
| EPS (ADMINISTRADORAS: 5) | | | | | | | | |
| ASMET SALUD EPS SAS | ESSC62 | 900,935,126 | 7 | 1 | \$2,500 | \$0 | \$0 | \$85,300 |
| EPS SURA (ANTES SUSALUD) | EPS010 | 800,088,702 | 2 | 1 | \$2,500 | \$0 | \$0 | \$2,500 |
| MEDIMAS EPS | EPS044 | 901,097,473 | 5 | 2 | \$38,900 | \$0 | \$0 | \$2,500 |
| NUOVA E.P.S. | EPS037 | 900,156,264 | 2 | 2 | \$38,900 | \$0 | \$0 | \$38,900 |
| SALUD TOTAL | EPS002 | 800,130,907 | 4 | 1 | \$2,500 | \$0 | \$0 | \$38,900 |
| TOTAL | | | 7 | 7 | \$658,000 | \$0 | \$0 | \$658,000 |

DATOS GENERALES DEL APORTANTE

| | | | | | | | | |
|----------------|----|-----------------|--------------------------|--------------------|----------------------------|---------------------|----------|-----------------------|
| Identificación | dv | Razon Social | Clase Aportante | Sucursal Principal | Direccion | Ciudad-Departamento | Teléfono | Exonerado SENA e ICBF |
| NIT 901-407766 | 1 | CONSORCIO SECON | A - 200 O MAS COTIZANTES | CONSORCIO SECON | CARRERA 24 #30-28 APTO 102 | MANIZALES-CALDAS | 8560941 | SI |

DATOS GENERALES DE LA LIQUIDACION

| | | | | | | | |
|---------------|-----------|------|------------|------------|------------------|-----------|----------|
| Periodo | Clave | Tipo | Fecha | Pago | Banco | Pago | Valor |
| Pension Salud | Planilla | E | 2022/07/18 | 2021/12/10 | BANCO DAVIVIENDA | Dias Mora | \$28.400 |
| 2021-12 | 123907007 | | | | | 0 | |

LIQUIDACION DETALLADA DE APORTES

| No. | Identificación | Nombre | NOVEDADES | | | | | | | | | | | | | | | PENSIÓN | | | SALUD | | | CCF | | | RIESGOS | | | PARAFISCALES | | | Total Aportes | | |
|----------------------------|----------------|---------|-------------------------------|-----|-----|-----|-----|-----|-----|-----|-----|-----|-----|-----|-----|-----|-----|---------|--------|--------|----------|----------|----------|---------|-------|--------|----------|---------|--------|--------------|----------|---------|---------------|----------------|----------|
| | | | ing | ret | ide | cae | icp | isp | isp | car | vat | sin | lga | hna | noz | asp | vet | ret | vpj | Código | Días | IBC | Aporte | Días | IBC | Aporte | Días | IBC | Aporte | Días | IBC | Aporte | | Exonerado ICBF | |
| 1 | CC | 9697737 | SANCHEZ RIVERA MILSON ANTONIO | X | X | | | | | | | | | | | | | | 230301 | 3 | \$90.853 | \$14.600 | \$90.853 | \$3.700 | CCF11 | 3 | \$90.853 | \$3.700 | 14-11 | 3 | \$90.853 | \$6.400 | 50 | SI | \$28.400 |
| Total Afiliados(1) | | | | | | | | | | | | | | | | | | | | | \$90.853 | \$14.600 | \$90.853 | \$3.700 | | | \$90.853 | \$3.700 | | | \$90.853 | \$6.400 | 50 | | \$28.400 |

DATOS GENERALES DEL APORTANTE

| | | | | | | | | |
|----------------|----|------------------|--------------------------|--------------------|----------------------------|---------------------|----------|-----------------------|
| Identificación | dv | Razon Social | Clase Aportante | Sucursal Principal | Direccion | Ciudad-Departamento | Teléfono | Exonerado SENA e ICBF |
| NIT 901407766 | 1 | CONSORCIO SECINI | A - 200 O MAS COTIZANTES | CONSORCIO SECINI | CARRERA 24 #30-28 APTO 102 | MANIZALES-CALDAS | B580841 | SI |

DATOS GENERALES DE LA LIQUIDACION

| Periodo | Clave | Planilla | Tipo | Fecha | Pago | Banco | Pago | Valor |
|---------|------------|------------|------|------------|------------|------------------|-----------|----------|
| 2021-12 | 1239070077 | 9428219190 | E | 2022/01/18 | 2021/12/10 | BANCO DAVIVIENDA | Dias Mora | \$28,400 |
| | | | | | | | 0 | |

RESUMEN DE PAGO

| RIESGO | CODIGO | NIT | DV | AFLIADOS | VALOR LIQUIDADO | INTERESES MORA | SALDOS E INCAPACIDADES | VALOR A PAGAR |
|--------------------------|--------|-------------|----|----------|-----------------|----------------|------------------------|-----------------|
| AFP (ADMINISTRADORAS: 1) | | | | 1 | \$14,600 | \$0 | \$0 | \$14,600 |
| PORVENIR | 230301 | 800,224,808 | 8 | 1 | \$14,600 | \$0 | \$0 | \$14,600 |
| ARL (ADMINISTRADORAS: 1) | | | | 1 | \$6,400 | \$0 | \$0 | \$6,400 |
| ARL SURA | 14-11 | 890,903,790 | 5 | 1 | \$6,400 | \$0 | \$0 | \$6,400 |
| CCF (ADMINISTRADORAS: 1) | | | | 1 | \$3,700 | \$0 | \$0 | \$3,700 |
| CONFAMILIARES | CCF11 | 890,806,490 | 5 | 1 | \$3,700 | \$0 | \$0 | \$3,700 |
| EPS (ADMINISTRADORAS: 1) | | | | 1 | \$3,700 | \$0 | \$0 | \$3,700 |
| MEDIAS EPS | EPS044 | 901,097,473 | 5 | 1 | \$3,700 | \$0 | \$0 | \$3,700 |
| TOTAL | | | | 1 | \$28,400 | \$0 | \$0 | \$28,400 |

OBRA: "REPOSICION Y OPTIMIZACION DE REDES DE ALCANTARILLADO EN LA CARRERA 4 ENTRE CALLES 9 A LA 10 EN EL MUNICIPIO DE ANSERIMA CALDAS"

NOMINA PARA PAGO DE SUELDOS

Periodo del 01 de Noviembre al 15 de Noviembre de 2021

| JOHAN SEBASTIAN RIOS PALACIO | | | | | | | | | | | | | | | |
|---------------------------------|---------------|-----------|---------|-----------------|-------------------|-----------------------|-----------------------|--------------|--------------------|------------------|----------------------|---------|---------------|------------------|-----------------------------|
| NOMBRE | CEDULA | CARGO | SALARIO | DÍAS TRABAJADOS | SALARIO DEVENGADO | AUXILIO DE TRANSPORTE | DOMINICAL Y/O FESTIVO | HORAS EXTRAS | VALOR HORAS EXTRAS | RECARGO NOCTURNO | DESCUENTO A EMPLEADO | | TOTAL A PAGAR | FIRMA | |
| | | | | | | | | | | | SALUD | PENSION | | | |
| CARLOS DAVID MONSALVE | 1.054.971.127 | AYUDA NTE | 908.526 | 2 | 60.568 | 17.742 | - | - | - | - | 4,0% | 2.423 | 2.423 | 73.464 | <i>Carlos Monsalve</i> |
| JOSE OSCAR OSORIO | 9.971.480 | AYUDA NTE | 908.526 | 15 | 454.263 | 53.227 | - | - | - | - | 4,0% | 18.200 | 18.200 | 471.090 | <i>Oscar Osorio</i> |
| OSCAR ALONSO SANCHEZ ARIAS | 1.087.986.943 | AYUDA NTE | 908.526 | 2 | 60.568 | 7.097 | - | - | - | - | 4,0% | 2.400 | 2.400 | 62.865 | <i>Oscar Sanchez</i> |
| EDGARDO DE JESUS SANCHEZ OSPINA | 4.347.412 | AYUDA NTE | 908.526 | 2 | 60.568 | 7.097 | - | - | - | - | 4,0% | 2.400 | 2.400 | 62.865 | <i>Edgardo</i> |
| WILSON ANTONIO SANCHEZ RIVERA | 9.697.737 | AYUDA NTE | 908.526 | 15 | 454.263 | 53.227 | - | - | - | - | 4,0% | 18.200 | 18.200 | 471.090 | <i>Wilson Sanchez</i> |
| MARIA RUBIELA YARCE GOMEZ | 24.549.976 | AYUDA NTE | 908.526 | 2 | 60.568 | 7.097 | - | - | - | - | 4,0% | 2.400 | 2.400 | 62.865 | <i>Maria Rubiela Yarce</i> |
| PAULA YANETH ZULUAGA CARDENAS | 30.337.050 | AYUDA NTE | 908.526 | 2 | 60.568 | 7.097 | - | - | - | - | 4,0% | 2.400 | 2.400 | 62.865 | <i>Paula Yaneth Zuluaga</i> |
| SUMAS TOTALES | | | | | | | | | | | | | | 1.267.104 | |

CONSONOR SECOIN

Vobo JOHAN SEBASTIAN RIOS

Vobo Residente de obra

OBRA: "REPOSICION Y OPTIMIZACION DE REDES DE ALCANTARILLADO EN LA CARRERA 4 ENTRE CALLES 9 A LA 10 EN EL MUNICIPIO DE ANSERIMA CALDAS"

NOMINA PARA PAGO DE SUELDOS

Periodo del 16 de Noviembre al 30 de Noviembre de 2021

| JOHAN SEBASTIAN RIOS PALACIO | | CARGO | | SALARIO | DÍAS TRABAJADOS | SALARIO DEVENGADO | AUXILIO DE TRANSPORTE | DOMINICAL Y/O FESTIVO | HORAS EXTRAS | VALOR HORAS EXTRAS | RECARGO NOCTURNO | DESCUENTO A EMPLEADO | | TOTAL A PAGAR | FIRMA |
|-------------------------------|-----------|-----------|-----------|---------|-----------------|-------------------|-----------------------|-----------------------|--------------|--------------------|------------------|----------------------|---------|---------------|----------------|
| NOMBRE | CEVULA | AYUDA NTE | AYUDA NTE | | | | | | | | | SALUD | PENSION | | |
| JOSE OSCAR OSORIO | 9.971.480 | 908.526 | 15 | 454.263 | 53.227 | - | - | - | - | - | 4,0% | 18.200 | 4,0% | 471.090 | Oscar Osorio |
| WILSON ANTONIO SANCHEZ RIVERA | 9.697.737 | 908.526 | 15 | 454.263 | 53.227 | - | - | - | - | - | 18.200 | 18.200 | - | 471.090 | Wilson Sanchez |
| SUMAS TOTALES | | | | | | | | | | | | | 942.180 | | |

CONSONDO BECOIN
Vobo JOHAN SEBASTIAN RIOS

Vobo Residente de obra

OBRA: "REPOSICION Y OPTIMIZACION DE REDES DE ALCANTARILLADO EN LA CARRERA 4 ENTRE CALLES 9 A LA 10 EN EL MUNICIPIO DE ANSERRIA CALDAS"

NOMINA PARA PAGO DE SUELDOS

Periodo del 01 de Diciembre al 15 de Diciembre de 2021

| JOHAN SEBASTIAN RIOS PALACIO | | | | | | | | | | | | | | | | | | | | | | | |
|-------------------------------|-----------|-----------|---------|-----------------|-------------------|-----------------------|-----------------------|--------------|--------------------|------------------|----------------------|---------|---------------|----------------|--|--|--|--|--|--|--|--|--|
| NOMBRE | CEBULA | CARGO | SALARIO | DÍAS TRABAJADOS | SALARIO DEVENGADO | AUXILIO DE TRANSPORTE | DOMINICAL Y/O FESTIVO | HORAS EXTRAS | VALOR HORAS EXTRAS | RECARGO NOCTURNO | DESCUENTO A EMPLEADO | | TOTAL A PAGAR | FIRMA | | | | | | | | | |
| | | | | | | | | | | | SAUD | PENSIÓN | | | | | | | | | | | |
| WILSON ANTONIO SANCHEZ RIVERA | 9.697.737 | AYUDA NTE | 908.526 | 5 | 151.421 | 306.454 | | | | | 4,0% | 4,0% | 156.963 | Wilson Sanchez | | | | | | | | | |
| SUMAS TOTALES | | | | | | | | | | | | | 156.963 | | | | | | | | | | |

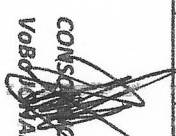
 CONSEJERO SECOIN
 WILSON SANCHEZ RIOS

Vobo Residente de obra

PLANILLA DE PAGO DE LIQUIDACION
 FECHA: 01 AL 15 DE NOVIEMBRE DE 2021
 OBRA: "REPOSICION Y OPTIMIZACION DE REDES DE ALCANTARILLADO EN LA CARRERA 4 ENTRE CALLES 9 A LA 10 EN EL MUNICIPIO DE ANSERMA CALDAS"
 CONTRATISTA: CONSORCIO SECIN

PLANILLA DE LIQUIDACIONES: RECIBIMOS VALORES A QUE SE REFIERE ESTA PLANILLA Y DECLARAMOS ESTAR A PAZ Y SALVO CON EL CONTRATISTA POR CONCEPTO DE LIQUIDACIONES DE TRABAJO DIARIO, HORAS EXTRAS, DESCANSO DOMINICAL Y FESTIVOS DURANTE EL DESARROLLO DE NUESTRO TRABAJO EN LA OBRA

| NOMBRE | CEBULA | CARGO | SALARIO | RECARGO NOCTURN O | RECARGO NOCTURN O DOMINICAL | SUB. TRANS. | TOTAL DEVENGADO O | TOTAL DEVENG. VAC. | FECHA INGRESO | FECHA RETIRO | DIAS LABOR ADOS | CESANTI AS | INTERESE S | VACACIO N | PRIMA | TOTAL LIQUIDACION | FIRMA Y CEBULA |
|---------------------------------|---------------|-----------|------------|-------------------|-----------------------------|-------------|-------------------|--------------------|---------------|--------------|-----------------|------------|------------|-----------|------------|-------------------|-----------------------|
| CARLOS DAVID MONSALVE | 1.054.921.127 | AYUDA NTE | \$ 908.526 | | | \$ 106.452 | \$ 1.014.976 | \$ 1.014.978 | 7/10/2021 | 2/11/2021 | 26 | \$ 73.304 | \$ 635 | \$ 32.808 | \$ 73.304 | \$ 180.000 | Carlos David Monsalve |
| OSCAR ALONSO SANCHEZ ARIAS | 1.087.986.943 | AYUDA NTE | \$ 908.526 | | | \$ 106.454 | \$ 1.014.980 | \$ 1.014.980 | 10/10/2021 | 2/11/2021 | 23 | \$ 64.846 | \$ 497 | \$ 29.022 | \$ 64.846 | \$ 158.000 | Oscar Sanchez |
| EDGARDO DE JESUS SANCHEZ OSPINA | 4.347.412 | AYUDA NTE | \$ 908.526 | | | \$ 106.455 | \$ 1.014.981 | \$ 1.014.981 | 24/09/2021 | 2/11/2021 | 39 | \$ 109.956 | \$ 1.429 | \$ 49.212 | \$ 109.956 | \$ 271.000 | Oscar Sanchez |
| MARIA RUBIELA YARCE GOMEZ | 24.549.976 | AYUDA NTE | \$ 908.526 | | | \$ 106.457 | \$ 1.014.983 | \$ 1.014.983 | 11/10/2021 | 2/11/2021 | 22 | \$ 62.027 | \$ 455 | \$ 27.761 | \$ 62.027 | \$ 152.000 | Maria Rubela Yarce |
| PAULA VANETH ZULUAGA CARDENAS | 30.337.050 | AYUDA NTE | \$ 908.526 | | | \$ 106.454 | \$ 1.014.980 | \$ 1.014.980 | 29/10/2021 | 2/11/2021 | 4 | \$ 11.278 | \$ 15 | \$ 5.047 | \$ 11.278 | \$ 28.000 | Paula Vaneth Zuluaga |
| TOTAL A PAGAR \$ 790.000 | | | | | | | | | | | | | | | | | |

Vobo Residente de Obra

Vobo Jefe de Obra
 JOHANN BASTIAN RIOS

PLANILLA DE PAGO DE LIQUIDACIÓN
FECHA: 16 AL 30 DE NOVIEMBRE DE 2021
OBRA: "REPOSICION Y OPTIMIZACION DE REDES DE ALCANTARILLADO EN LA CARRERA 4 ENTRE CALLES 9 A LA 10 EN EL MUNICIPIO DE ANSERMA CALDAS"
CONTRATISTA: CONSORCIO SECON

PLANILLA DE LIQUIDACIONES: RECIBIMOS VALORES A QUE SE REFIERE ESTA PLANILLA Y DECLARAMOS ESTAR A PAZ Y SALVO CON EL CONTRATISTA POR CONCEPTO DE LIQUIDACIONES DE TRABAJO DIARIO, HORAS EXTRAS, DESCANSO DOMINICAL Y FESTIVOS DURANTE EL DESARROLLO DE NUESTRO TRABAJO EN LA OBRA

| NOMBRE | CEDULA | CARGO | SALARIO | RECARGO NOCTURNO | RECARGO NOCTURNO DOMINICAL | SUB. TRANS. | TOTAL DEVENGADO | TOTAL DEVENGADO Y VAC. | FECHA INGRESO | FECHA RETIRO | DIAS LABORADOS | CESANTIAS | INTERESES | VACACIONES | PRIMA | TOTAL LIQUIDACION | FIRMA Y CEDULA |
|---------------------------------|-----------|-----------|------------|------------------|----------------------------|-------------|-----------------|------------------------|---------------|--------------|----------------|------------|-----------|------------|------------|-------------------|---------------------|
| JOSE OSCAR OSORIO | 9.921.480 | AYUDA NTE | \$ 908.526 | | | \$ 106.453 | \$ 1.014.979 | \$ 1.014.979 | 24/09/2021 | 30/11/2021 | 67 | \$ 188.899 | \$ 4.219 | \$ 94.543 | \$ 188.899 | \$ 457.000 | <i>OSCAR OSORIO</i> |
| TOTAL A PAGAR \$ 457.000 | | | | | | | | | | | | | | | | | |

Vobo Residente de Obra

~~Vobo Obra~~
CHRISTIAN RIOS

PLANILLA DE PAGO DE LIQUIDACION
OBRA: "REPOSICION Y OPTIMIZACION DE REDES DE ALCANTARILLADO EN LA CARRERA 4 ENTRE CALLES 9 A LA 10 EN EL MUNICIPIO DE ANSERIMA CALDAS"
FECHA: 01 AL 15 DE DICIEMBRE DE 2021
CONTRATISTA: CONSORCIO SECON

PLANILLA DE LIQUIDACIONES: RECIBIMOS VALORES A QUE SE REFIERE ESTA PLANILLA Y DECLARAMOS ESTAR A PAZ Y SALVO CON EL CONTRATISTA POR CONCEPTO DE LIQUIDACIONES DE TRABAJO DIARIO, HORAS EXTRAS, DESCANSO DOMINICAL Y FESTIVOS DURANTE EL DESARROLLO DE NUESTRO TRABAJO EN LA OBRA

| NOMBRE | CEDULA | CARGO | SALARIO | RECARGO NOCTURNO | RECARGO NOCTURNO DOMINICAL | SUB. TRANS. | TOTAL DEVENGADO | TOTAL DEVENG. VAC. | FECHA INGRESO | FECHA RETIRO | DIAS LABOR ADOS | CESANTIAS | INTERESE CESANTIA | VACACIONES | PRIMA | TOTAL LIQUIDACION | FIRMA Y CEDULA |
|---------------------------------|-----------|-----------|------------|------------------|----------------------------|-------------|-----------------|--------------------|---------------|--------------|-----------------|------------|-------------------|------------|------------|-------------------|----------------|
| WILSON ANTONIO SANCHEZ RIVERA | 9.697.737 | AYUDA NTE | \$ 908.526 | | | \$ 108.466 | \$ 1.014.982 | \$ 1.014.982 | 24/09/2021 | 6/12/2021 | 72 | \$ 202.996 | \$ 4.872 | \$ 90.855 | \$ 202.996 | \$ 502.000 | Wilson Sanchez |
| TOTAL A PAGAR \$ 502.000 | | | | | | | | | | | | | | | | | |

Vobo Residente de Obra

Vobo Jefe de Obra 

| | | |
|---|---|--|
|  F-GC-20 Versión 3 Junio 2019 | GESTIÓN DE CONTRATACIÓN | |
| | INFORME DE SUPERVISIÓN CONTRATOS DE OBRA CIVIL | |

| | | | | | | | | |
|----------------|---|-------------------|------------|--------------|-------------------------------------|------------|-------------------------------------|---|
| Informe Número | 4 | Fecha del informe | 05/12/2021 | Acta parcial | <input checked="" type="checkbox"/> | Acta final | <input checked="" type="checkbox"/> | X |
|----------------|---|-------------------|------------|--------------|-------------------------------------|------------|-------------------------------------|---|

| | |
|-------------------------------|---|
| Número del contrato | 225 DE 2021 |
| Objeto: | REPOSICION Y OPTIMIZACION DE REDES DE ALCANTARILLADO EN LA CARRERA 4 ENTRE CALLES 9 A LA 10 EN EL MUNICIPIO DE ANSERMA CALDAS |
| Nombre Contratista: | CONSORCIO SECOIN |
| Fecha del contrato: | 14/09/2021 |
| Plazo de ejecución: | 60 DIAS |
| Valor inicial: | \$ 125.712.218 |
| Valor final: | \$ 137.613.266 |
| Fecha de iniciación: | 22/09/2021 |
| Fecha de suspensión: | - |
| Fecha de reiniciación: | - |
| Fecha de terminación inicial: | 20/11/2021 |
| Nueva fecha de terminación: | 05/12/2021 |
| Adición (en valor): | \$ 11.901.048 |
| Prórroga (en tiempo): | 15 días |
| Supervisor: | JOHANN MANUEL SABOGAL RAMIREZ |

1. AVANCE DEL CONTRATO

1.1. Avance físico

| | |
|---------------------------|---------|
| Avance físico del periodo | 21.44 % |
| Avance físico Acumulado | 99.99 % |

1.2. Informe de actividades (Se anexa resumen de ejecución de la obra)

| INSTALACIÓN DE TUBERÍA | | |
|-------------------------------|----------------|------------|
| SECCIONAL | SERVICIO | KILÓMETROS |
| ANSERMA | ALCANTARILLADO | 0.1 |

1.3. Avance en tiempo

| | |
|----------------------------|---------|
| Plazo de ejecución: | 75 DIAS |
| Tiempo total transcurrido: | 75 DIAS |
| Avance Porcentual: | 100 % |



F-GC-20
Versión 3
Junio 2019

GESTIÓN DE CONTRATACIÓN

INFORME DE SUPERVISIÓN CONTRATOS DE OBRA CIVIL

1.4. Registro fotográfico (puede presentarse como anexo, o incluirlo en el informe)





F-GC-20
Versión 3
Junio 2019

GESTIÓN DE CONTRATACIÓN

INFORME DE SUPERVISIÓN CONTRATOS DE OBRA CIVIL

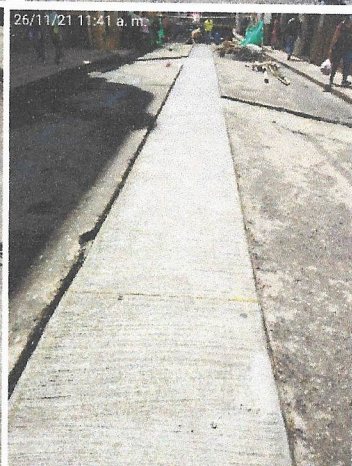
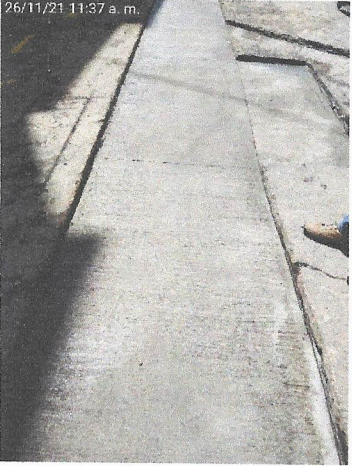
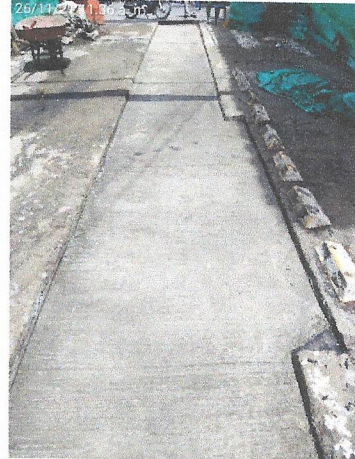
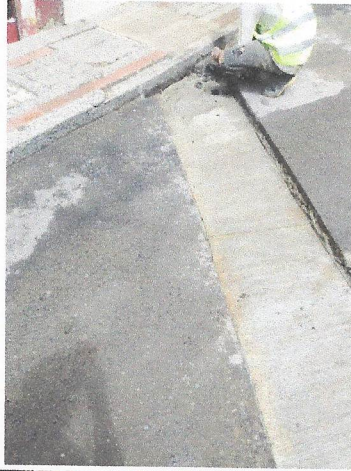



F-GC-20
Versión 3
Junio 2019

GESTIÓN DE CONTRATACIÓN

INFORME DE SUPERVISIÓN CONTRATOS DE OBRA CIVIL

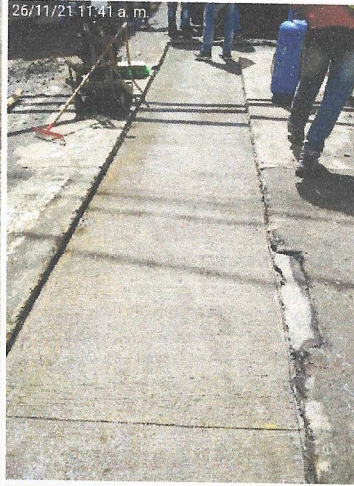
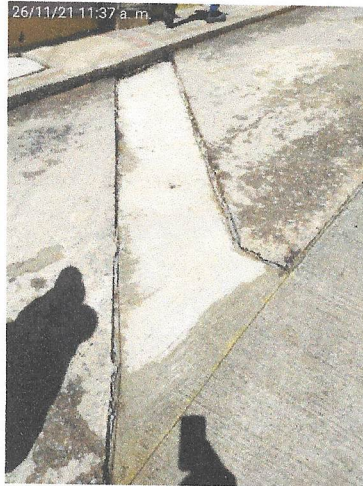



F-GC-20
Versión 3
Junio 2019

GESTIÓN DE CONTRATACIÓN

INFORME DE SUPERVISIÓN CONTRATOS DE OBRA CIVIL

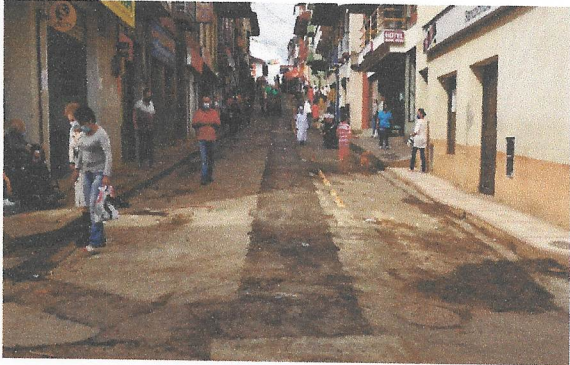



F-GC-20
Versión 3
Junio 2019

GESTIÓN DE CONTRATACIÓN

INFORME DE SUPERVISIÓN CONTRATOS DE OBRA CIVIL

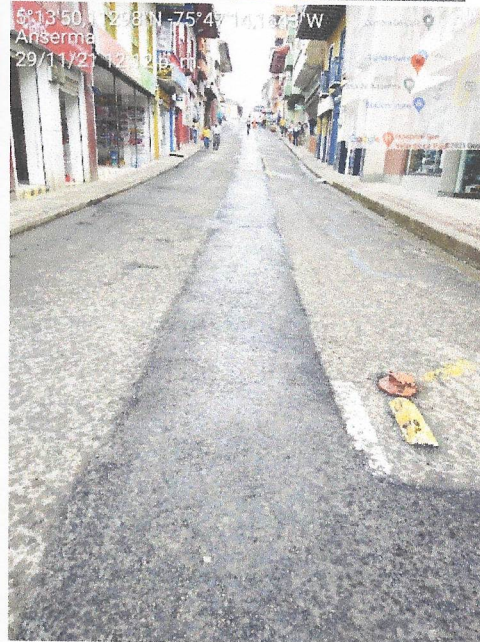
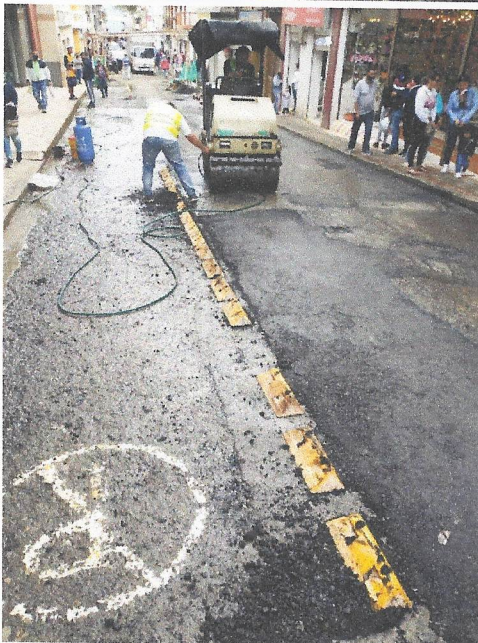



F-GC-20
Versión 3
Junio 2019

GESTIÓN DE CONTRATACIÓN

INFORME DE SUPERVISIÓN CONTRATOS DE OBRA CIVIL

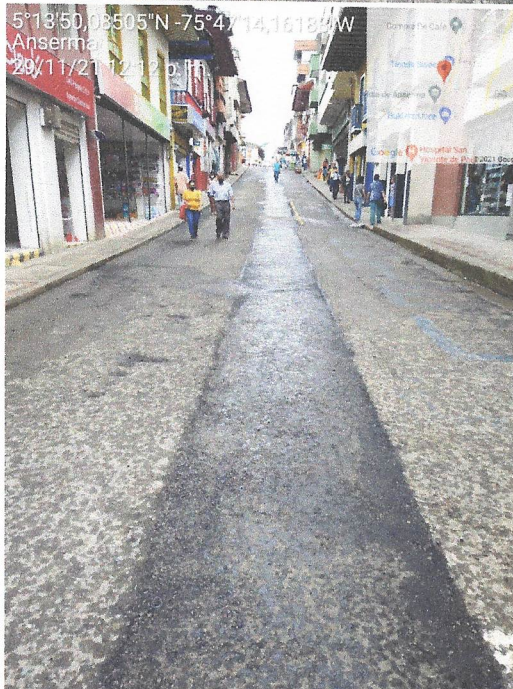



F-GC-20
Versión 3
Junio 2019

GESTIÓN DE CONTRATACIÓN

INFORME DE SUPERVISIÓN CONTRATOS DE OBRA CIVIL

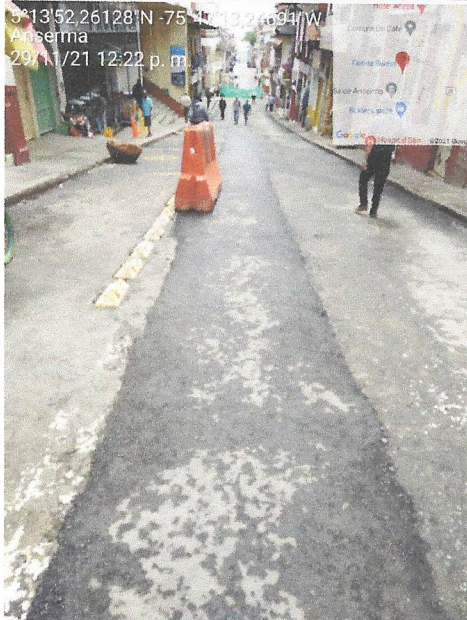
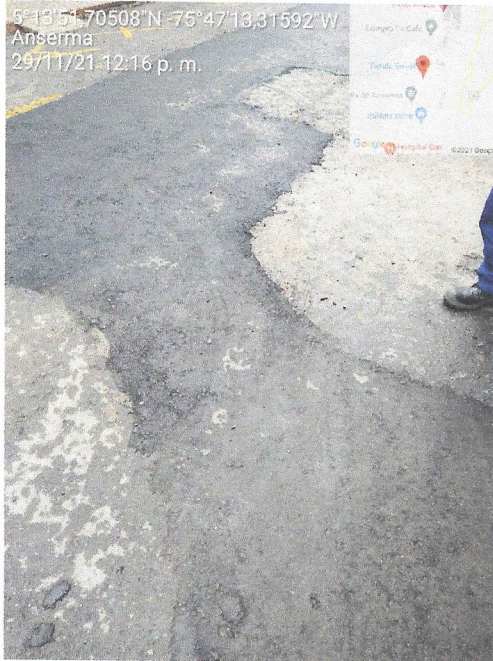



F-GC-20
Versión 3
Junio 2019

GESTIÓN DE CONTRATACIÓN

INFORME DE SUPERVISIÓN CONTRATOS DE OBRA CIVIL

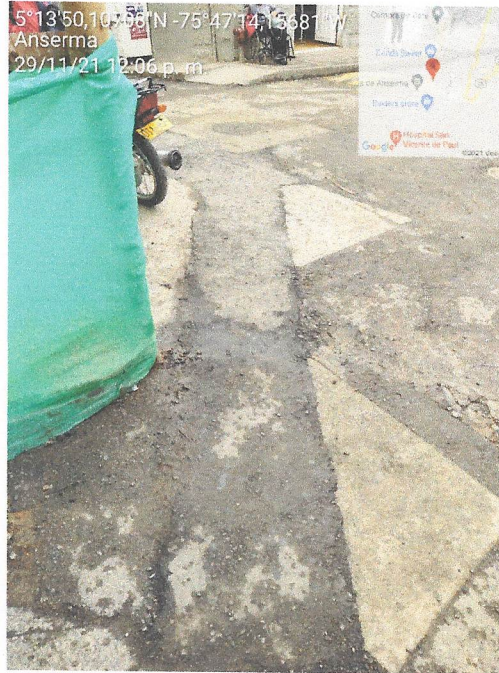

1.5. Problemáticas con la obra

Debido a la complejidad del sitio donde se esta llevando a cabo la obra que es una zona muy comercial y vía principal del municipio se debió utilizar maquinaria tanto para la demolición como la excavación y los llenos, además de esto se han tenido problemas con el techado debido a la temporada invernal que ha tumbado en varias ocasiones diferentes tramos del techo y con la demolición donde han aparecido hasta 3 capas de concreto por demoler, para finalizar la obra con la aplicación de la mezcla asfáltica hubo lluvia por lo cual se debió suspender la actividad por algunas horas mientras el terreno estaba propicio para continuar con la aplicación de la misma.

Adicionalmente al momento de la instalación del asfalto sobre la capa de concreto, lo cual se debió ejecutar como requisito para que la alcaldía permitiera la intervención en la vía principal (carrera 4) del centro del municipio de Anserma, se observó que la capa asfáltica que por cierto se encontraba muy deteriorada antes del inicio de la ejecución de actividades, se logró finalizar con el mejor acabado posible, incluso ejecutando las herramientas, equipos y maquinaria necesarios para brindar la mejor capa de rodadura en conjunto con la existente, pero hubo críticas al momento de la terminación por parte de la comunidad, sin embargo, se logró realizar recorrido con la veeduría de la obra, logrando que se comprendiera que técnicamente fue la mejor opción que se pudo entregar, sin embargo también se especificó que la obra tiene sus garantías de estabilidad de la obra de los recursos de la inversión realizada por EMPOCALDAS S.A. E.S.P. están garantizados en caso de algún fallo correspondiente.

De igual manera la apertura de la vía ha mostrado a la fecha que el paso de vehículos incluso de carga ha sido bien soportado por la capa de pavimento mixta en rígido y flexible.

| | |
|---|---|
|  F-GC-20 Versión 3 Junio 2019 | GESTIÓN DE CONTRATACIÓN |
| | INFORME DE SUPERVISIÓN CONTRATOS DE OBRA CIVIL |

1.6. Avance financiero

| | |
|-------------------------------------|----------------|
| Inversión Contratada: | \$ 125.712.218 |
| Adición: | \$ 11.901.048 |
| Inversión ejecutada en el periodo: | \$ 29.496.465 |
| Porcentaje ejecutado en el periodo: | 21.44 % |
| Inversión total ejecutada: | \$ 137.601.799 |
| Porcentaje total ejecutado: | 99.78 % |

2. CONTROL SOBRE PÓLIZAS VIGENTES (para el acta final relacione la ampliación de las pólizas de estabilidad y calidad de la obra)

| GARANTÍAS | ASEGURADORA | No. PÓLIZA | FECHA INICIAL | FECHA FINAL | VR. ASEGURADO |
|---|--------------------|-----------------|---------------|-------------|---------------|
| CUMPLIMIENTO | SEGUROS DEL ESTADO | 42-45-101048969 | 22/09/2021 | 07/03/2022 | 41.283.979.80 |
| SALARIOS Y PRESTACIONES SOCIALES | SEGUROS DEL ESTADO | 42-45-101048969 | 22/09/2021 | 07/12/2024 | 27.522.653.20 |
| ESTABILIDAD DE LA OBRA | SEGUROS DEL ESTADO | 42-45-101048969 | 05/12/2021 | 05/12/2026 | 27.522.653.20 |
| RESPONSABILIDAD CIVIL EXTRA CONTRACTUAL | SEGUROS DEL ESTADO | 42-40-101037310 | 22/09/2021 | 07/03/2022 | 41.283.979.80 |

3. CONTROL DEL CUMPLIMIENTO DE LA SEGURIDAD SOCIAL INTEGRAL (Verifique afiliación o pagos aportados y señale con una X)

| NOMBRE DEL TRABAJADOR | ARP | EPS | AFP | PARAFISCALES | FIC |
|---------------------------------|-----|-----|-----|--------------|-----|
| CARLOS DAVID MONSALVE | X | X | X | X | X |
| JOSE OSCAR OSORIO | X | X | X | X | X |
| OSCAR ALONSO SANCHEZ ARIAS | X | X | X | X | X |
| EDGARDO DE JESUS SANCHEZ OSPINA | X | X | X | X | X |
| WILSON ANTONIO SANCHEZ RIVERA | X | X | X | X | X |
| MARIA RUBIELA YARCE GOMEZ | X | X | X | X | X |
| PAULA YANETH ZULUAGA CARDENAS | X | X | X | X | X |

