	GESTIÓN DE CONTRATACIÓN		F-GC-22 Versión 11 2022-08-03
	LISTA DE CHEQUEO PAGO DE ACTAS - CONTRATO DE OBRA		

# CONTRATO Y AÑO	210 DE 2022	Acta N°	ACTA No. 01 PARCIAL	1. VALOR INICIAL (Incluido AIU e IVA)	300.544.032
				2. VALOR ADICION (+)	0
CONTRATISTA	Q&Q INGENIERIA S.A.S			3. VALOR TOTAL (1+2)	300.544.032
NIT O CC:	901.446.821-3			4. VALOR ACTAS ANTERIORES (-)	0
CDP (#, rubro y fecha)	826 DEL 04 DE AGOSTO DE 2022			5. VALOR PRESENTE ACTA (-)	89.671.313
RP (#, rubro y fecha)	1176 DEL 13 DE SEPTIEMBRE DE 2022			6. VALOR POR EJECUTAR (3 - 4 - 5)	210.872.719
OBJETO DEL CONTRATO:	GRUPO 4: TRAMO 1: REPOSICIÓN RED DE ACUEDUCTO SECTOR VÍA PRINCIPAL DEL CORREGIMIENTO DE GUARINOCITO Y CRUCE CÍA A VICTORIA. TRAMO 2: CONSTRUCCIÓN DEL SISTEMA DE ACUEDUCTO Y ALCANTARILLADO DEL SECTO LA GRANJA (VIVIENDAS DE LA GOBERNACIÓN), MUNICIPIO DE VICTORIA				
TIPO DE RECURSOS	CREDITO INFICALDAS POR \$9000 MILLONES	CENTRO DE COSTOS y PROCEDIMIENTO			

DOCUMENTO VERIFICADOS		✓	# FOLIOS
1- Autoliquidaciones en Salud, Pensiones y Riesgos profesionales del personal empleado en la obra y del contratista (Personas naturales) o Certificado de Cumplimiento del Artículo 50 de la Ley 789/02 (Personas jurídicas).		X	
2- Pagos SENA e ICBF, cuando aplique.		N/A	
3- Pagos al FIC		N/A	
4- Factura (Régimen Común) o Factura equivalente (régimen simplificado).		X	
5- Informe de actividades o Bitácora.		X	
6- Copia de las planillas de pago con firma de los trabajadores.		X	
7- Informe de Interventoría y certificado. Formato F-GC-20		X	
8- Ensayos de densidad.		N/A	
9- Diseño de Mezclas.		N/A	
10- Ensayo de resistencia de concreto o ensayo de viguetas en pavimentos.		N/A	
11- Trazabilidad de la tubería (Formato F-GC-79 para tubería de Acueducto y F-AL-07 para tubería de alcantarillado, según aplique)		X	
12- Actas de visita de acometidas. Formato F-AC-51		N/A	
13- Actas de finalización de obras de acometidas. Formato F-AC-52 (Sólo aplica para el acta final)		N/A	
14- Distribución por centro de costos. Formato F-GF-32 - Copia de este formato se debe entregar en Planeación y Proyectos (firma de recibido)		X	
15- Acta parcial o final del contrato.		X	
16- Certificado de existencia de factura electrónica como título valor		X	

Nota: Si pasados tres (3) días después del recibo de esta documentación el Supervisor del contrato no presenta correcciones,

Secretaría General CERTIFICA que el Supervisor del Contrato entregó la documentación para ser archivada en la carpeta correspondiente.



 NOMBRE DE QUIEN RECIBE



 FIRMA

DOCUMENTOS ANEXOS CON DESTINO A TESORERÍA		✓
Factura original o Documento equivalente		X
Acta parcial o final del contrato.		X
Informe de Interventoría y certificado. Formato F-GC-20		X
Distribución por centro de costos. Formato F-GF-32		X
Autoliquidaciones en Salud, Pensiones y Riesgos profesionales del personal empleado en la obra y del contratista (Personas naturales) o Certificado de Cumplimiento del Artículo 50 de la Ley 789/02 (Personas jurídicas)		X
Copia del registro presupuestal		X
Fecha de presentación	3/11/2022	

DATOS DEL SUPERVISOR		
NOMBRE	CARGO	FIRMA
OSCAR LEONARDO GARCÍA CARDOZO	INGENIERO DE ZONA	

DATOS PARA LA TRANSFERENCIA DE PAGOS		
087000072451	AHORROS	DAVIVIENDA
CUENTA	TIPO DE CUENTA	BANCO

08-11-22



DAVIVIENDA

Banco Davivienda S.A.

CERTIFICACION

MANIZALES, CALDAS, 31/10/2022

Por medio de la presente hacemos constar que nuestro cliente **QYQ INGENIERIA SAS** con **NIT 901.446.821-3** posee en el Banco Davivienda:

CUENTA DE AHORROS DAMAS

Número 087000072451

Cordialmente,

BANCO DAVIVIENDA

LA SUSCRITA CONTADORA DE
Q&Q INGENIERIA SAS

CERTIFICA

Que **Q&Q INGENIERIA SAS** identificada con **NIT 901.446.821-3**, ha cumplido en los últimos seis (06) meses anteriores en forma permanente sus obligaciones de pago de aportes al sistema de Salud, Pensiones y Aportes a las Cajas de Compensación Familiar, Instituto Colombiano de Bienestar Familiar y Servicio de Aprendizaje; de todo el personal vinculado en contrato laboral. Lo anterior en cumplimiento de lo dispuesto en el artículo 50 de la Ley 789 del 27 de diciembre de 2002.

La presente certificación se expide a los treinta y uno (31) días del mes de Octubre de año dos mil veintidos (2022).

Cordial saludo,



DIANA MARCELA GIRALDO BERMUDEZ
Contadora Publica T.P 218798-T
C.C 1.060.648.226

UNIDAD
ADMINISTRATIVA
ESPECIAL

**JUNTA CENTRAL
DE CONTADORES**



Certificado No:

66188A25802B4B99

**LA REPUBLICA DE COLOMBIA
MINISTERIO DE COMERCIO, INDUSTRIA Y TURISMO
UNIDAD ADMINISTRATIVA ESPECIAL
JUNTA CENTRAL DE CONTADORES**

**CERTIFICA A:
QUIEN INTERESE**

Que el contador público **DIANA MARCELA GIRALDO BERMUDEZ** identificado con CÉDULA DE CIUDADANÍA No 1060648226 de VILLAMARIA (CALDAS) Y Tarjeta Profesional No 218798-T SI tiene vigente su inscripción en la Junta Central de Contadores y desde la fecha de Inscripción.

NO REGISTRA ANTECEDENTES DISCIPLINARIOS *****

Dado en BOGOTA a los 13 días del mes de Octubre de 2022 con vigencia de (3) Meses, contados a partir de la fecha de su expedición.

DIRECTOR GENERAL

ESTE CERTIFICADO DIGITAL TIENE PLENA VALIDEZ DE CONFORMIDAD CON LO ESTABLECIDO EN EL ARTICULO 2 DE LA LEY 527 DE 1999, DECRETO UNICO REGLAMENTARIO 1074 DE 2015 Y ARTICULO 6 PARAGRAFO 3 DE LA LEY 962 DEL 2005

Para confirmar los datos y veracidad de este certificado, lo puede consultar en la página web www.jcc.gov.co digitando el número del certificado



JUNTA CENTRAL DE CONTADORES
TARJETA PROFESIONAL
DE CONTADOR PUBLICO

218798-T

DIANA MARCELA
GIRALDO BERMUDEZ
C.C. 1060648226

RESOLUCION INSCRIPCION 772
UNIVERSIDAD CORP. UNIV. REMINGTON

[Signature]

DIRECTOR GENERAL

OSCAR EDUARDO FUENTES PEÑA 233953

222175

Esta tarjeta es el unico documento que lo acredita como
CONTADOR PUBLICO de acuerdo con lo establecido en
la Ley 43 de 1990.

Agradecemos a quien encuentre esta tarjeta comunicarse
al PBX: 644 44 50 o devolverla a la UAE - Junta Central De
Contadores a la calle 36 No. 9A - 21 Bogota D.C.



CS

REPUBLICA DE COLOMBIA
IDENTIFICACION PERSONAL
CEDULA DE CIUDADANIA



NUMERO 1.060.618.226
GIRALDO BERMUDEZ

DIANA MARCELA

Diana Marcela Giraldo B



INDICE DE FRECUE

FECHA DE NACIMIENTO
20-DIC-1988

MANIZALES
(CALDAS)

LUGAR DE NACIMIENTO

1.70

O+

ESTATURA G.B. RH

F

SEXO

09-ENE-2007 VILLAMARIA

FECHA Y LUGAR DE EXPEDICION

REGISTRACION NACIONAL
CALLE 40B, SUBSECTOR 1000000



CS

A: 0000100-00024278 F: 100004020 2015-0004

0043384928A 3

4760271608



NIT: 901.446.821-3
CRA21 No. 30-03 OFICI 701
MANIZALES-CALDAS - COLOMBIA

FACTURA DE VENTA CONTADO No. FVCO-1

RESOLUCIÓN FACTURA CONTINGENCIA PAPEL DIAN No. 18764039108278 2022/11/04
RANGO 1 AL 1000

FECHA: viernes, 04 Nov 2022		
CLIENTE: EMPOCALDAS S.A E.S. P		
NIT: 890.803.239-9	DIRECCIÓN: CR 23 75 82	
CIUDAD: MANIZALES	TELÉFONO:	FAX:

CUENTA	DESCRIPCIÓN	DÉBITO	CRÉDITO
	El objeto de la factura es Acta 01 parcial contrato 2010 de 2022 que tiene por objeto " TRAMO 1: REPOSICIÓN RED DE ACUEDUCTO SECTOR VÍA PRINCIAL DEL CORREGIMIENTO DE GUARINOCITO Y CRUCE CÍA A VICTORIA. TRAMO 2: CONSTRUCCIÓN DEL SISTEMA DE ACUEDUCTO Y	COSTO DIRECTO	\$ 66,447,806
		ADMINISTRACION	24% \$ 15,947,473
		IMPREVISTOS	5% \$ 3,322,390
		UTILIDADES	5% \$ 3,322,390
		IVA SOBRE UTILIDAD	19% \$ 632,254
		TOTAL	\$ 89,671,313

CONSIGNAR EN DAVIVIENDA CTA DE AHORROS No. 087000072451
ESTA FACTURA SE ASIMILA EN TODOS SUS EFECTOS LEGALES A UNA LETRA DE CAMBIO SEGÚN ART.774 C.C

SUBTOTAL:	89.039.059
IVA 19%:	632.254
TOTAL:	89.671.313

SI EL COMPRADOR NO ESTA DEACUERDO CON ESTE CONTENIDO PUEDE RECLAMAR DENTRO DE LOS DIEZ (10) DIAS CALENDARIO SIGUIENTES, DE LO CONTRARIO SE ENTENDERA COMO ACEPTADA. EL VALOR DE ESTA FACTURA CAUSA INTERES DE MORA A LA TASA AUTORIZADA POR LA LEY UNA VEZ VENCIDO SU PLAZO.

ELABORADO POR DIANA GIRALDO

APROBADO POR:
JESUS QUINTERO

FIRMA Y SELLO DEL CLIENTE CON CC o NIT

Espacio reservado para la DIAN



4. Número de formulario **18764039108278**



(415)7707212489984(8020) 001876403910827 8

5. Número de Identificación Tributaria - NIT 9 0 1 4 4 6 8 2 1	6. DV 3	7. Primer apellido	8. Segundo apellido	9. Primer nombre	10. Otros nombres
--	-------------------	--------------------	---------------------	------------------	-------------------

11. Razón social
Q&Q INGENIERIA S.A.S

12. Dirección seccional
Impuestos y Aduanas de Manizales

Cód.
1 0

24. Dirección
CR 21 30 03 OF 701

25. País Colombia	26. Departamento Caldas	27. Municipio Manizales
-----------------------------	-----------------------------------	-----------------------------------

La U.A.E. Dirección de Impuestos y Aduanas Nacionales, conforme a la facultad discrecional establecida en el artículo 684 - 2 del Estatuto Tributario y en virtud de lo estipulado en la Resolución 0042 del 05/05/2020, por la cual se dictan otras disposiciones en materia de sistemas de facturación; previo estudio y evaluación de la solicitud realizada por el contribuyente, representante legal o apoderado debidamente acreditado; determina autorizar los rangos de numeración de facturación y/o documento equivalente. En los casos en que se agote dicha numeración antes de culminar su vigencia, el interesado tendrá derecho a solicitar una nueva autorización, de acuerdo con el trámite establecido.

Las vigencias de los rangos de numeración de facturación, se contarán a partir de la formalización de éste documento oficial.

Si el obligado a facturar; no hubiere agotado la numeración de facturación transcurrido el término de la vigencia autorizada, con 15 días de antelación podrá solicitar la habilitación de la numeración sobrante.

Cuando se trate de una solicitud de inhabilitación de la numeración de facturación y/o documento equivalente, la vigencia es permanente, por lo tanto, no procede la habilitación de dichos rangos.

Nota: La no adopción o violación de los sistemas técnicos de control, dará lugar a la sanción establecida en el artículo 684-2 del E.T

Firma del funcionario autorizado

Firma del solicitante



1001. Apellidos y nombres **QUINTERO GARCIA JESUS DAVID**
 1002. Tipo documento **Cédula de Ciudadanía**
 1003. No. Identificación **1053817082** 1004. DV **5**
 1005. Cod. Representación **Representante Legal Principal**
 1006. Organización **Q&Q INGENIERIA S.A.S**

984. Apellidos y nombres
 985. Cargo
 989. Dependencia **SUBDIRECCION DE FACTURA ELECTRONICA Y SOLUCI**
 990. Lugar administrativo
 991. Organización **U.A.E. DIRECCION DE IMPUESTOS Y ADUANAS NACION**
 992. Área
 993. Establecimiento

997. Fecha formalización **2 0 2 2-1 1-0 4/1 2:0 3:4 6**

INFORME PARCIAL DE OBRA CONTRATO 210 DE 2022

CONTRATANTE
EMPOCALDAS S.A E.S.P



CONTRATISTA
Q&Q INGENIERIA S.A.S

SUPERVISOR
OSCAR LEONARDO GARCÍA CARDOZO

MANIZALES, CALDAS
OCTUBRE DE 2022

LOCALIZACIÓN Y ALCANCE DE LA OBRA:

El presente contrato tiene como objetivo realizar la reposición de redes de acueducto en el corregimiento de Guarinocito del municipio de la Dorada – Caldas y en el municipio de Victoria – Caldas en los siguientes sectores:

- Sector la conocido como la charca: Reposición de 66 metros lineales de tubería PVC presión de 3”.
- PR 16+100 A PR 16+200 ruta 4510 (casetas): Reposición de 60 metros lineales de tubería PVC de 4”.



Imagen No. 01 Localización sector casetas y la charca corregimiento de Guarinocito FUENTE: Google earth

- PR 10+500 A PR 10+900 ruta 4510 (cruce vía a victoria): Reposición de 600 metros lineales de tubería PVC presión de 2”



Imagen No. 02 Localización red cruce a victoria Caldas// FUENTE: Google earth

- Construcción red de acueducto en tubería PVC presión de 3" y construcción de alcantarillado en tubería Novafort de 12" para proyecto de vivienda en Victoria Caldas.

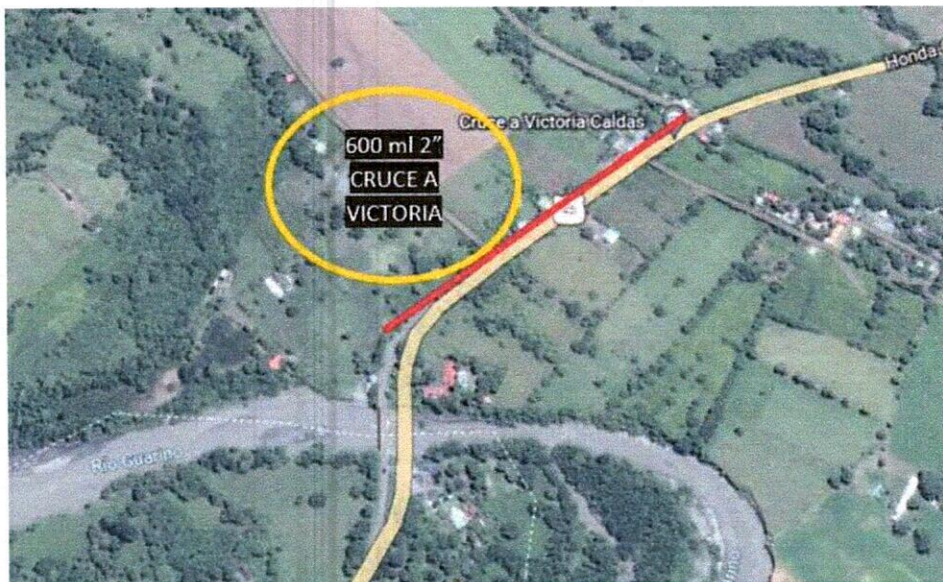

Imagen No. 03 Localización redes acueducto y alcantarillado proyecto de Vivienda victoria Caldas// FUENTE: Google earth

FICHA TECNICA

CONTRATO:	210 DE 2022
MODALIDAD DE CONTRATACION	SOLICITUD UNICA DE OFERTA
ENTIDAD CONTRATANTE:	EMPOCALDAS S.A E.S.P R.L ANDRES FELIPE TABA ARROYAVE
OBJETO:	GRUPO 4: TRAMO 1: REPOSICIÓN RED DE ACUEDUCTO SECTOR VÍA PRINCIPAL DEL CORREGIMIENTO DE GUARINOCITO Y CRUCE VÍA A VICTORIA. TRAMO 2: CONSTRUCCIÓN DEL SISTEMA DE ACUEDUCTO Y ALCANTARILLADO DEL SECTOR LA GRANJA (VIVIENDAS DE LA GOBERNACIÓN), MUNICIPIO DE VICTORIA
CONTRATISTA:	Q&Q INGENIERIA S.AS
VALOR INICIAL DEL CONTRATO:	\$ 300.544.032
FECHA DE INICIACION:	22 DE SEPTIEMBRE DE 2022
FECHA FINALIZACION INICIAL:	21 DE NOVIEMBRE DE 2022

PROBLEMATICAS DE LA OBRA

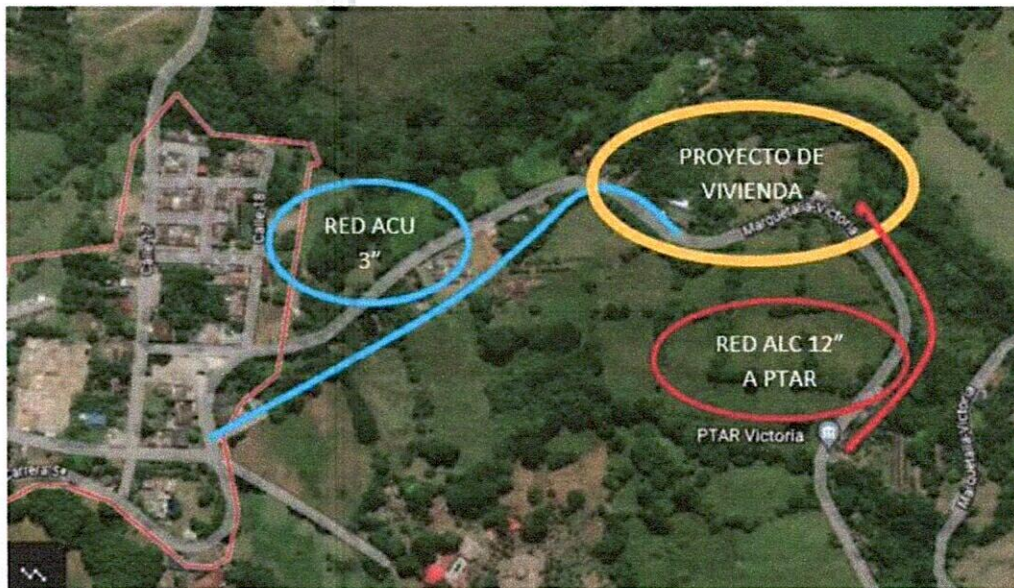
- A la fecha no se tienen los permisos para intervenir la reposición de tubería en el sector cruce a victoria PR 10+500 a PR 10+900 y sector casetas PR 16+100 a PR 16+200 (hacienda Rancho Claro) corregimiento de Guarinocito municipio de la Dorada Caldas, pues por tratarse de una vía nacional se esta tramitando dicho permiso con la respectiva concesión.
- El diseño definitivo del trazado de la red de alcantarillado que va de la última cámara del proyecto de vivienda a la PTAR en el municipio de victoria esta siendo ajustado por parte de la gobernación de caldas y a la fecha no ha sido entregado al contratista.
- La red acueducto en tubería PVC de 3" construida para el suministro de agua al proyecto de vivienda en Victoria Caldas, tiene en su trazado un tramo que pasa la vía departamental que conecta el municipio de Victoria con la carretera principal Honda - Dorada, con el ánimo de no dañar la estructura del pavimento de esta vía se realizó perforación horizontal con barreno mecánico con diferentes diámetros 2", 3", 4" y 5" para el pase de la tubería de 3" bajo la vía asfaltada.
- parte del material excavado no es apto para llenos debido a la alta presencia de raíces y material orgánico, por lo tanto, se hizo una selección de este material.



Fotografía No. 01 Evidencia de presencia de raíces y material orgánico

ACTIVIDADES EJECUTADAS A LA FECHA.

A la fecha del presente informe se ha realizado la construcción la red PVC presión de 3" para el suministro de agua al proyecto de vivienda que se realizara en el sector conocido como la Granja en el municipio de Victoria - Caldas, dentro de las actividades principales se encuentran: Excavaciones, llenos, instalación tubería PVC presión de 3", cama de arena para base y atraque, instalación de acometidas domiciliarias, trabajo social, acompañamiento SISO, perforación horizontal para cruce de tubería bajo la vía asfaltada.

A continuación, se presenta el cuadro que contiene las actividades y cantidades de obra ejecutadas a la fecha en el frente "Construcción redes de acueducto sector La Granja en el Municipio de Victoria Caldas"

Construcción redes de acueducto sector La Granja en el Municipio de Victoria Caldas								
ITEM	DESCRIPCION	CONTRACTUAL				EJECUTADO		% EJECUT
		UN	CAN	VR UNIT	VR TOTAL	CAN	VR TOTAL	
1	PRELIMINARES							
1.1	Localización y replanteo	ml	600,00	\$ 6.646	\$ 3.987.600	570,00	\$ 3.788.220	95%
1.3	Cerramiento con tela verde y soportes de guadua cada 2 metros	ml	600,00	\$ 17.350	\$ 10.410.000	570,00	\$ 9.889.500	95%
1.4	Señal preventiva y reglamentaria	und	6,00	\$ 198.068	\$ 1.188.408	6,00	\$ 1.188.408	100%
1.5	Instalación de valla institucional 2x4	und	1,00	\$ 1.002.667	\$ 1.002.667	1,00	\$ 1.002.667	100%

2	DEMOLICIONES							
2.1	Corte con disco abrasivo	ml	50,00	\$ 11.499	\$ 574.950	0,00	\$ 0	0%
2.2	Demolición de estructuras en concreto hidraulico	m3	19,40	\$ 187.481	\$ 3.637.131	0,00	\$ 0	0%
2.4	Demolición de andenes y graderías	m2	18,00	\$ 25.997	\$ 467.946	0,00	\$ 0	0%
3	EXCAVACION							
3.1	En material común de 0 a 2m	m3	360,00	\$ 43.496	\$ 15.658.560	436,20	\$ 18.972.955	121%
3.3	Retiro de material sobrante en vehiculo automotor	m3	72,00	\$ 44.996	\$ 3.239.712	0,00	\$ 0	0%
5	LLENOS							
5.1	Arena para base y atraque	m3	36,00	\$ 153.835	\$ 5.538.060	39,90	\$ 6.138.017	111%
5.2	Lleno compactado con material de la obra	m3	252,00	\$ 28.215	\$ 7.110.180	385,90	\$ 10.888.169	153%
5.3	Lleno con material préstamo tierra seca	m3	12,00	\$ 93.991	\$ 1.127.892	0,00	\$ 0	0%
5.4	Sub base para pavimento	m3	15,00	\$ 184.677	\$ 2.770.155	0,00	\$ 0	0%
6	OBRAS ACUEDUCTO							
6.1	Instalación acometida domiciliaria de acueducto	und	15,00	\$ 51.995	\$ 779.925	18,0	\$ 935.910	120%
6.2	Empalmes red de acueducto	und	2,00	\$ 149.985	\$ 299.970	- .0	\$ 0	0%
6.3	Instalación tubería de 3"	ml	600,00	\$ 7.579	\$ 4.547.400	570,0	\$ 4.320.030	95%
7	CONCRETOS							
7.1	Concreto de 21 Mpa para graderías y andenes	m3	19,40	\$ 771.981	\$ 14.976.431	- .0	\$ 0	0%
7.2	Concreto para pavimento 42MR hecho en obra	m3	1,80	\$ 1.048.384	\$ 1.887.091	- .0	\$ 0	0%
8	ACERO							
8.2	Acompañamiento social durante toda la obra	mes	1,00	\$ 2.414.759	\$ 2.414.759	- .0	\$ 0	0%
8.4	Trabajador SISO	mes	3,00	\$ 3.661.050	\$ 10.983.150	1,0	\$ 3.661.050	33%
	ITEMS NO PREVISTOS ACTA DE CONVENIO DE PRECIOS No. 01							
NP-01	Perforación con barreno mecánico para pase de tubería de 3"	ml		\$ 707.860		8,0	\$ 5.662.880	
	COSTO DIRECTO				\$ 92.601.988		\$ 66.447.806	
	ADMINISTRACION	%	24,00		\$ 22.224.477		\$ 15.947.473	
	IMPREVISTOS	%	5,00		\$ 4.630.099		\$ 3.322.390	
	UTILIDADES	%	5,00		\$ 4.630.099		\$ 3.322.390	
	IVA SOBRE UTILIDADES	%	19,00		\$ 879.719		\$ 631.254	
	TOTAL				\$ 124.966.382		\$ 89.671.313	

REGISTRO FOTOGRAFICO:



Fotografía No. 02 y No. 03 Cerramiento en tela verde y soportes de Guadua



Fotografía No. 04 y No. 05 Señalización vertical



Fotografía No. 06 instalación de valla institucional



Fotografía No. 07 Excavaciones para red de acueducto



Fotografías No. 08, 09 y 10 Excavaciones para red de acueducto y acometidas domiciliarias



Fotografías No. 11, 12 y 13 Arena para base y atraque, instalación de tubería PVC presión de 3"



Fotografías No. 14, 15 y 16 Instalación de acometidas domiciliarias

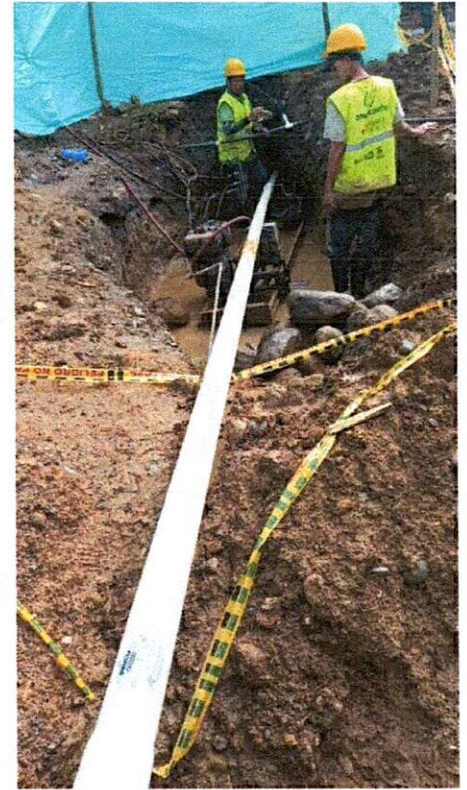

Fotografías No. 17, 18, 19, 20 y 21 Llenos y perforación horizontal con barreno mecánico

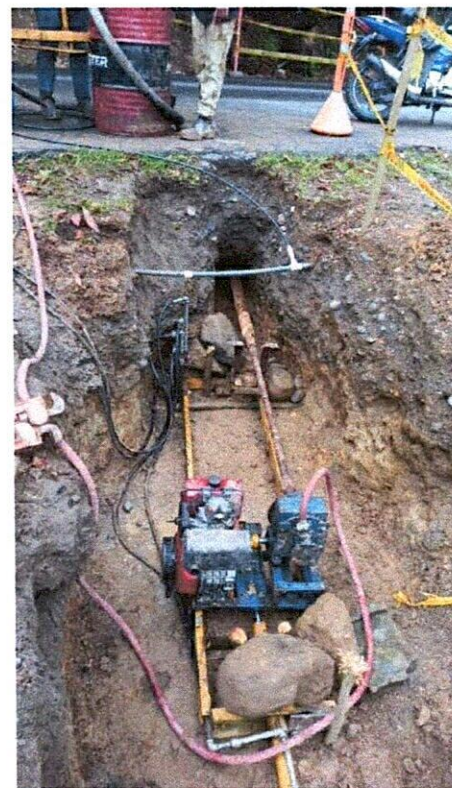



Fotografías No. 22, 23, 24 y 25 acompañamiento SISO durante la ejecución de la obra

En el anterior informe y registro fotográfico se evidencia cada una de las actividades que se han realizado en las diferentes veredas durante la ejecución el contrato de obra cuyo objeto es GRUPO 4: TRAMO 1: REPOSICIÓN RED DE ACUEDUCTO SECTOR VÍA PRINCIPAL DEL CORREGIMIENTO DE GUARINOCITO Y CRUCE VÍA A VICTORIA. TRAMO 2: CONSTRUCCIÓN DEL SISTEMA DE ACUEDUCTO Y ALCANTARILLADO DEL SECTOR LA GRANJA (VIVIENDAS DE LA GOBERNACIÓN), MUNICIPIO DE VICTORIA Estas actividades fueron seguidas de cerca por el supervisor OSCAR LEONARDO GARCIA CARDOZO el cual aprobó cada una de estas.

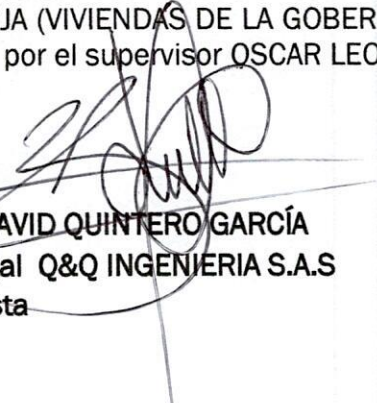
JESÚS DAVID QUINTERO GARCÍA
Rep. Legal Q&Q INGENIERIA S.A.S
Contratista

NOMINA VICTORIA DEL 01 AL 30 DE OCTUBRE DE 2022

NOMBRE Y APELLIDO	DOCUMENTO	CARGO	DIAS LABOR	SALARIO BASICO	SALARIO PERIODO	BIBESCO TRANSPORTE	TOTAL DEBENDADO	RECORR	RENTAS	BONIFICACIONES			DEDUCCIONES				TOTAL A PAGAR	
										EXTRIN (1.3%)	EXTRIN NOCTURNO (1.75%)	EXTRIN FERIA (1.75%)	TOTAL	PREP ALIMA	ARTICULO 15	TOTAL DEDUCCIONES		
JOSE FABIAN BUITRAGO AGUDELO	75.002.895	MAESTRO	28.0	1,300,000	1,128,897	101,549	1,230,446					504,704	45,267	45,267	697,233	304,477	787,397	1,230,000
LUISA PAOLA CRUZ MARTINEZ	1.051.647.396	SISO	21.0	1,400,000	890,000	62,000	1,000,000					246,000	39,200	39,200	384,000		429,434	877,585
Diego ORIALBA RODRIGUEZ	1.051.646.949	AYUDANTE	28.0	1,000,000	866,667	101,549	968,216	10.00				31,414	39,750	39,750	380,266		451,796	897,917
HENRY ANTONIO MARI	16.190.144	AYUDANTE	28.0	1,000,000	866,667	101,549	968,216	2.00				31,414	35,333	35,333	380,266		450,452	858,584
WILLIAN YESO FUENTES VANEZAS	1.013.900.250	AYUDANTE	28.0	1,000,000	866,667	101,549	968,216	22.50				31,414	39,354	39,354	380,266		459,004	897,813
JOSE ALONSO BUITRAGO	4.446.726	AYUDANTE	28.0	1,000,000	866,667	101,549	968,216					31,414	34,367	34,367	380,266		446,030	850,000
JOSE RICARDO RUIZ RUIZ	10.187.414	AYUDANTE	20.0	1,000,000	666,667	78,115	744,781	15.00	32.00			31,413	39,125	39,125	172,861		251,111	838,942
JESUS ALBERTO VILLEGAS MURILLO	76.082.287	AYUDANTE	20.0	1,000,000	666,667	78,115	744,781	2.00				31,413	27,393	27,393	172,861		227,027	859,804
TOTAL NOMINA OBRERA				8,700,000	8,698,667	746,897	10,094,473	51.50	32.00	233,333	233,333	638,183	1,298,320	1,298,320	3,715,000	1,587,818	1,889,859	

 Jesus Alberto Villegas Murillo



F-GC-20
Versión 3
Junio 2019

GESTIÓN DE CONTRATACIÓN

INFORME DE SUPERVISIÓN CONTRATOS DE OBRA CIVIL

Informe Número	1	Fecha del informe	03/11/2022	Acta parcial	X	Acta final	
----------------	---	-------------------	------------	--------------	---	------------	--

Objeto:	GRUPO 4: TRAMO 1: REPOSICIÓN RED DE ACUEDUCTO SECTOR VÍA PRINCIPAL DEL CORREGIMIENTO DE GUARINOCITO Y CRUCE VÍA A VICTORIA. TRAMO 2: CONSTRUCCIÓN DEL SISTEMA DE ACUEDUCTO Y ALCANTARILLADO DEL SECTOR LA GRANJA (VIVIENDAS DE LA GOBERNACIÓN), MUNICIPIO DE VICTORIA
Nombre Contratista:	Q&Q INGENIERIA S.A.S
Fecha del contrato:	08/09/2022
Plazo de ejecución:	60 días
Valor inicial:	\$ 300.544.032
Fecha de iniciación:	22/09/2022
Fecha de suspensión:	-
Fecha de reiniciación:	-
Fecha de terminación inicial:	21/11/2022
Nueva fecha de terminación:	-
Adición en valor:	-
Adición en tiempo:	-
Supervisor:	OSCAR LEONARDO GARCÍA CARDOZO

1. AVANCE DEL CONTRATO

1.1. Avance físico

Avance físico del periodo	29,84%
Avance físico Acumulado	29,84%

1.2. Informe de actividades (Se anexa resumen de ejecución de obra)



F-GC-20
Versión 3
Junio 2019

GESTIÓN DE CONTRATACIÓN

INFORME DE SUPERVISIÓN CONTRATOS DE OBRA CIVIL

1.6. Avance financiero

Inversión Contratada:	\$ 300.544.032
Inversión ejecutada en el periodo:	\$ 89.671.313
Porcentaje ejecutado en el periodo:	29,84%
Inversión total ejecutada:	\$ 89.671.313
Porcentaje total ejecutado:	29,84%

2. CONTROL SOBRE PÓLIZAS VIGENTES (para el acta final relacione la ampliación de las pólizas de estabilidad y calidad de la obra)

GARANTÍAS	ASEGURADORA	No. PÓLIZA	FECHA INICIAL	FECHA FINAL	VR. ASEGURADO
CUMPLIMIENTO	SEGUROS DEL ESTADO	42-45-101053690	22/09/2022	22/02/2023	\$90.163.209,60
SALARIOS Y PRESTACIONES SOCIALES	SEGUROS DEL ESTADO	42-45-101053690	22/09/2022	22/11/2025	\$ 60.108.806,40
ESTABILIDAD Y CALIDAD DE LA OBRA	SEGUROS DEL ESTADO	42-45-101053690		5 AÑOS	\$ 60.108.806,40
RESPONSABILIDAD CIVIL EXTRACONTRACTUAL	SEGUROS DEL ESTADO	42-40-101040979	22/09/2022	22/02/2023	\$90.163.209,60

3. CONTROL DEL CUMPLIMIENTO DE LA SEGURIDAD SOCIAL INTEGRAL (Verifique afiliación o pagos aportados y señale con una X)



F-GC-20
Versión 3
Junio 2019

GESTIÓN DE CONTRATACIÓN

INFORME DE SUPERVISIÓN CONTRATOS DE OBRA CIVIL

7. IMPACTO SOCIAL DE LA OBRA

7.1. EMPLEOS GENERADOS

Personal Contratista de Construcción		Local	Externa	Subtotal
Mano de Obra Calificada	Indígenas	0	0	0
	Negritudes	0	0	0
	Madres cabeza de familia	0	0	0
	Personal con limitaciones físicas	0	0	0
Mano de Obra No Calificada	Indígenas	0	0	0
	Negritudes	0	0	0
	Madres cabeza de familia	0	0	0
	Personal con limitaciones físicas	0	0	0
TOTALES				
Personal Interventoría		Local	Externa	Subtotal
Mano de Obra Calificada	Indígenas	0	0	0
	Negritudes	0	0	0
	Madres cabeza de familia	0	0	0
	Personal con limitaciones físicas	0	0	0
Mano de Obra No Calificada	Indígenas	0	0	0
	Negritudes	0	0	0
	Madres cabeza de familia	0	0	0
	Personal con limitaciones físicas	0	0	0
TOTALES				



F-GC-20
Versión 3
Junio 2019

GESTIÓN DE CONTRATACIÓN

INFORME DE SUPERVISIÓN CONTRATOS DE OBRA CIVIL

ANEXO 1: INFORME DE ACTIVIDADES

ITEM	DESCRIPCION	CONTRACTUAL				EJECUTADO		% EJECUT
		UN	CAN	VR UNIT	VR TOTAL	CAN	VR TOTAL	
1	PRELIMINARES							
1.1	Localización y replanteo	ml	600,00	\$ 6.646	\$ 3.987.600	570,00	\$ 3.788.220	95%
1.3	Cerramiento con tela verde y soportes de guadua cada 2 metros	ml	600,00	\$ 17.350	\$ 10.410.000	570,00	\$ 9.889.500	95%
1.4	Señal preventiva y reglamentaria	und	6,00	\$ 198.068	\$ 1.188.408	6,00	\$ 1.188.408	100%
1.5	Instalación de valla institucional 2x4	und	1,00	\$ 1.002.667	\$ 1.002.667	1,00	\$ 1.002.667	100%
2	DEMOLICIONES							
2.1	Corte con disco abrasivo	ml	50,00	\$ 11.499	\$ 574.950	0,00	\$ 0	0%
2.2	Demolición de estructuras en concreto hidráulico	m3	19,40	\$ 187.481	\$ 3.637.131	0,00	\$ 0	0%
2.4	Demolición de andenes y graderías	m2	18,00	\$ 25.997	\$ 467.946	0,00	\$ 0	0%
3	EXCAVACION							
3.1	En material común de 0 a 2m	m3	360,00	\$ 43.496	\$ 15.658.560	436,20	\$ 18.972.955	121%
3.3	Retiro de material sobrante en vehículo automotor	m3	72,00	\$ 44.996	\$ 3.239.712	0,00	\$ 0	0%
5	LLENOS							
5.1	Arena para base y atraque	m3	36,00	\$ 153.835	\$ 5.538.060	39,90	\$ 6.138.017	111%
5.2	Lleno compactado con material de la obra	m3	252,00	\$ 28.215	\$ 7.110.180	385,90	\$ 10.888.169	153%
5.3	Lleno con material préstamo tierra seca	m3	12,00	\$ 93.991	\$ 1.127.892	0,00	\$ 0	0%
5.4	Sub base para pavimento	m3	15,00	\$ 184.677	\$ 2.770.155	0,00	\$ 0	0%
6	OBRAS ACUEDUCTO							
6.1	Instalación acometida domiciliar de acueducto	und	15,00	\$ 51.995	\$ 779.925	18,0	\$ 935.910	120%
6.2	Empalmes red de acueducto	und	2,00	\$ 149.985	\$ 299.970	- .0	\$ 0	0%
6.3	Instalación tubería de 3"	ml	600,00	\$ 7.579	\$ 4.547.400	570,0	\$ 4.320.030	95%
7	CONCRETOS							
7.1	Concreto de 21 Mpa para graderías y andenes	m3	19,40	\$ 771.981	\$ 14.976.431	- .0	\$ 0	0%
7.2	Concreto para pavimento 42MR hecho en obra	m3	1,80	\$ 1.048.384	\$ 1.887.091	- .0	\$ 0	0%
8	ACERO							
8.2	Acompañamiento social durante toda la obra	mes	1,00	\$ 2.414.759	\$ 2.414.759	- .0	\$ 0	0%
8.4	Trabajador SISO	mes	3,00	\$ 3.661.050	\$ 10.983.150	1,0	\$ 3.661.050	33%
	ITEMS NO PREVISTOS ACTA DE CONVENIO DE PRECIOS No. 01							
NP-01	Perforación con barreno mecánico para pase de tubería de 3"	ml		\$ 707.860		8,0	\$ 5.662.880	
	COSTO DIRECTO				\$ 92.601.988		\$ 66.447.806	
	ADMINISTRACION	%	24,00		\$ 22.224.477		\$ 15.947.473	
	IMPREVISTOS	%	5,00		\$ 4.630.099		\$ 3.322.390	
	UTILIDADES	%	5,00		\$ 4.630.099		\$ 3.322.390	
	IVA SOBRE UTILIDADES	%	19,00		\$ 879.719		\$ 631.254	
	TOTAL				\$ 124.966.382		\$ 89.671.313	



F-GC-20
Versión 3
Junio 2019

GESTIÓN DE CONTRATACIÓN

INFORME DE SUPERVISIÓN CONTRATOS DE OBRA CIVIL

Reposición acueducto via principal debajo de las casetas, sector la charca y el cruce Victoria corregimiento de Guarinocito

ITEM	DESCRIPCION	CONTRACTUAL				EJECUTADO		% EJECUT
		UN	CAN	VR UNIT	VR TOTAL	CAN	VR TOTAL	
1	PRELIMINARES							
2	Localización y replanteo	ml	726,00	\$ 6.679,00	\$ 4.848.954	0,00	\$ 0	0%
3	DEMOLICIONES							
4	Demolición de andenes y sardineles en concreto hidráulico	m3	0,50	\$ 95.142,00	\$ 47.571	0,00	\$ 0	0%
5	Demolición de pavimento en concreto hidráulico	m3	12,60	\$ 110.835,00	\$ 1.396.521	0,00	\$ 0	0%
6	Corte mecanizado de pavimento 0.07 m	ml	252,00	\$ 9.934,00	\$ 2.503.368	0,00	\$ 0	0%
7	EXCAVACIONES							
8	Excavación en zanja - Material comun 0.0 a 2.0 m	m3	290,40	\$ 33.553,00	\$ 9.743.791	0,00	\$ 0	0%
9	Rellenos compactos con material seleccionado de excavación	m3	290,40	\$ 28.215,00	\$ 8.193.636	0,00	\$ 0	0%
10	Dispersión de material sobrante	m3	20,00	\$ 27.997,00	\$ 559.940	0,00	\$ 0	0%
11	ACUEDUCTO							
12	Instalación de tubería de 4" PVC RDE 21	ml	60,00	\$ 11.999,00	\$ 719.940	0,00	\$ 0	0%
13	Instalación de tubería de 2" PVC RDE 21	ml	600,00	\$ 5.999,00	\$ 3.599.400	0,00	\$ 0	0%
14	Instalación de tubería de 3" PVC RDE 21	ml	66,00	\$ 7.999,00	\$ 527.934	0,00	\$ 0	0%
14	Instalación de tubería en acueducto de 1/2" (incluye collar, manguera y adaptadores)	un	20,00	\$ 84.992,00	\$ 1.699.840	0,00	\$ 0	0%
14	OBRAS EN CONCRETO HIDRAULICO							
14	Suministro e instalación pavimento en	m3	11,34	\$ 1.073.580,00	\$ 12.174.397	- .0	\$ 0	0%
14	Concreto de 21 Mpa para andenes y/o estructuras	m3	1,30	863.971,0	\$ 1.123.162	- .0	\$ 0	0%
	COSTO DIRECTO				\$ 47.138.454		\$ 0	
	ADMINISTRACION	%	24,00		\$ 11.313.229		\$ 0	
	IMPREVISTOS	%	5,00		\$ 2.356.923		\$ 0	
	UTILIDADES	%	5,00		\$ 2.356.923		\$ 0	
	IVA SOBRE UTILIDADES	%	19,00		\$ 447.815		\$ 0	
	TOTAL				\$ 63.613.344		\$ 0	
					VR. TOTAL CONTRATO		VR. TOTAL EJECUTADO	
	TOTALES GENERALES				\$ 300.544.032		\$ 89.671.313	

RESUMEN DEL CONTRATO

VALOR DEL CONTRATO	\$ 300.544.032	
VALOR ADICION		\$ 0
VALOR ACTAS ANTERIORES		\$ 89.671.313
VALOR PRESENTE ACTA		\$ 210.872.719
SALDO SIN EJECUTAR		\$ 300.544.032
SUMAS IGUALES	\$ 300.544.032	\$ 300.544.032

RESUMEN DEL ANTICIPO

EL PRESENTE CONTRATO NO TUVO ANTICIPO



F-GC-20
Versión 3
Junio 2019

GESTIÓN DE CONTRATACIÓN

INFORME DE SUPERVISIÓN CONTRATOS DE OBRA CIVIL

Fecha	5,1		Arena para base y atraque			Total Acumulado	observaciones
	Longitud	Ancho	Alto	Cantidad	Total M3	Total M3	
27/10/2022	570,00	0,70	0,10	1,00	39,90	39,90	Instalación de Arena para base y atraque
Total						39,90	
Fecha	5,2		Lleno compactado con material de la obra			Total Acumulado	observaciones
	Longitud	Ancho	Alto	Cantidad	Total M3	Total M3	
27/10/2022	570,00	0,70	1,00	1,00	399,00	399,00	Llenos red principal acueducto 80% con material de obra
27/10/2022	3,00	0,40	0,65	1,00	0,80	399,80	Domiciliaria No. 01
27/10/2022	7,90	0,40	0,65	1,00	2,10	401,90	Domiciliaria No. 02
27/10/2022	8,00	0,40	0,65	1,00	2,10	404,00	Domiciliaria No. 03
27/10/2022	7,25	0,40	0,65	1,00	1,90	405,90	Domiciliaria No. 04
27/10/2022	6,00	0,40	0,65	1,00	1,60	407,50	Domiciliaria No. 05
27/10/2022	5,60	0,40	0,65	1,00	1,50	409,00	Domiciliaria No. 06
27/10/2022	8,00	0,40	0,65	1,00	2,10	411,10	Domiciliaria No. 07
27/10/2022	7,70	0,40	0,65	1,00	2,00	413,10	Domiciliaria No. 08
27/10/2022	5,60	0,40	0,65	1,00	1,50	414,60	Domiciliaria No. 09
27/10/2022	5,50	0,40	0,65	1,00	1,40	416,00	Domiciliaria No. 10
27/10/2022	4,40	0,40	0,65	1,00	1,10	417,10	Domiciliaria No. 11
27/10/2022	1,80	0,40	0,65	1,00	0,50	417,60	Domiciliaria No. 15
27/10/2022	2,50	0,40	0,65	1,00	0,70	418,30	Domiciliaria No. 16
27/10/2022	1,80	0,40	0,65	1,00	0,50	418,80	Domiciliaria No. 17
27/10/2022	20,00	0,40	0,65	1,00	5,20	424,00	Domiciliaria No. 18 (la granja)
27/10/2022	4,50	1,00	1,80	1,00	8,10	432,10	Lleno de excavación para máquina de perforación horizontal - punto inicial
27/10/2022	1,50	1,50	1,80	1,00	4,10	436,20	Lleno de Excavación para máquina de perforación horizontal - punto inicial
27/10/2022	-570,00	0,70	0,10	1,00	-39,90	396,30	Descuento por cama de arena
27/10/2022	-570,00	0,08	0,08	3,14	-10,40	385,90	Descuento por tubería de 3"
Total						385,90	
Fecha	6,1		Instalación acometida domiciliaria de acueducto			Total Acumulado	observaciones
	Longitud	Ancho	Alto	Cantidad	Total UN	Total UN	
15/8/2022				18,00	18,00	18,00	Domiciliarias instaladas en el tramo
Total						18,00	
Fecha	6,3		Instalación tubería de 3"			Total Acumulado	observaciones
	Longitud	Ancho	Alto	Cantidad	Total ML	Total ML	
27/10/2022	570,00			1,00	570,00	570,00	Red principal acueducto tubería PVC presión de 3"
Total						570,00	
Fecha	8,4		Trabajador SISO			Total Acumulado	observaciones
	Longitud	Ancho	Alto	Cantidad	Total MES	Total MES	
27/10/2022				1,00	1,00	1,00	Trabajador SISO mes de octubre
Total						1,00	
Fecha	NP-01		Perforación con barreno mecánico para pase de tubería de 3"			Total Acumulado	observaciones
	Longitud	Ancho	Alto	Cantidad	Total ML	Total ML	
27/10/2022	8,00				8,00	8,00	Perforación Horizontal con barreno mecánico para pase de tubería PVC presión de 3"
Total						8,00	



F-GC-20
Versión 3
Junio 2019

GESTIÓN DE CONTRATACIÓN

INFORME DE SUPERVISIÓN CONTRATOS DE OBRA CIVIL

ANEXO 3: REGISTRO FOTOGRAFICO



Valla institucional – Victoria Caldas contrato 210-2022



Inspección personal operativo de obra



F-GC-20
Versión 3
Junio 2019

GESTIÓN DE CONTRATACIÓN

INFORME DE SUPERVISIÓN CONTRATOS DE OBRA CIVIL

Registro de actividades de obra ejecutadas.



Registro de Excavaciones



F-GC-20
Versión 3
Junio 2019

GESTIÓN DE CONTRATACIÓN

INFORME DE SUPERVISIÓN CONTRATOS DE OBRA CIVIL



Señalización en obra

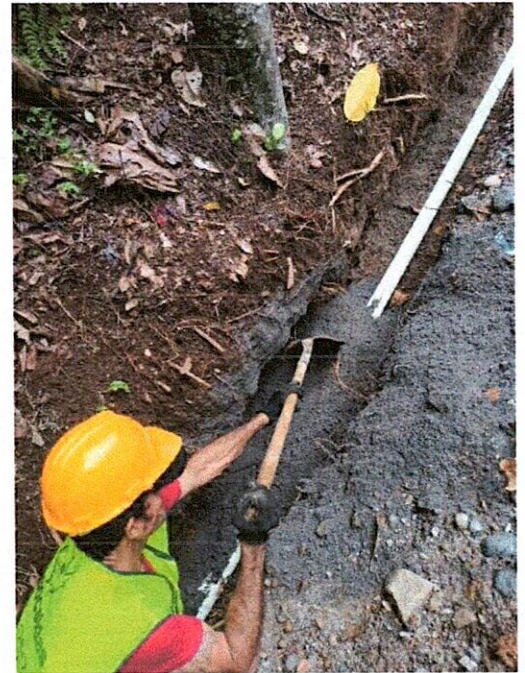
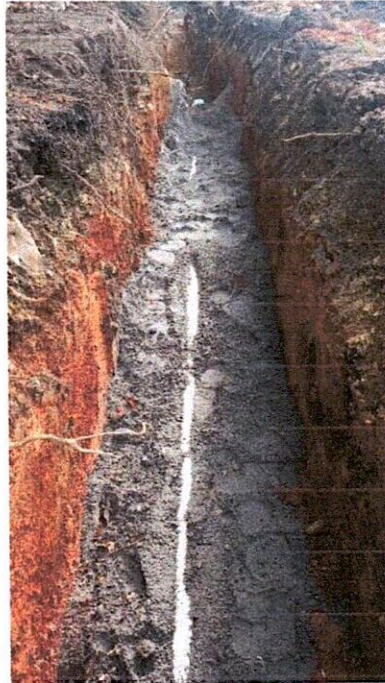

Cama de Arena e instalación de tubería



Perforación horizontal con equipo mecánico para pase de vía

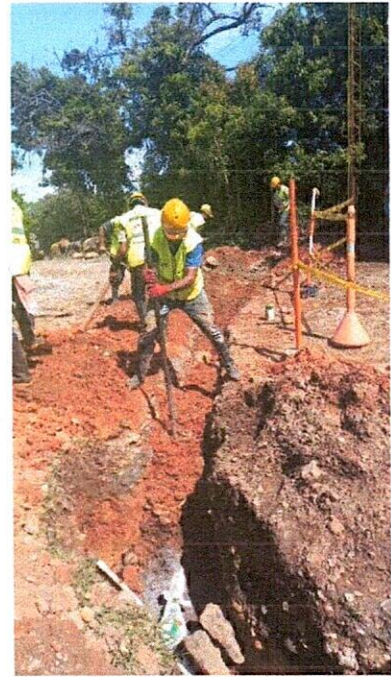

Llenos compactados



F-GC-20
Versión 3
Junio 2019

GESTIÓN DE CONTRATACIÓN

INFORME DE SUPERVISIÓN CONTRATOS DE OBRA CIVIL



Acometidas domiciliarias acueducto

CONTRATO No 210-2022 MUNICIPIO VICTORIA

ID TRAMO	PROCESO	DIRECCION DE INSTALACION DE LA TUBERIA	DIAMETRO	LONG(m)	MATERIAL	TIPO DE INSTALACION	NUMERO DE SECTOR HIDRAULICO (NUSH)	CERTIFICACION DE TUBERIA	NUMERO DE CERTIFICADO	ORGANISMO CERTIFICADOR DEL PRODUCTO	# LOTE	FABRICANTE	NIT	FECHA DE INSTALACION	DIAMETRO DE LA TUBERIA ANTERIOR	MATERIAL TUBERIA ANTERIOR	LONGITUD TUBERIA ANTERIOR (m)
TR1	Red Primaria o Matriz	PROYECTO DE VIVIENDA LA GRANJA - SECTOR EL AGUACATE	3"	570	PVC	Instalación con apertura de zanja					322070118-1 LOTE R1001			25/10/2022	N/A	N/A	N/A

NOMBRE SUPERVISOR o INTERVENTOR
 FIRMA SUPERVISOR o INTERVENTOR

USCAR LEONARDO GARCIA CARDOZO

NOMBRE CONTRATISTA
 FIRMA CONTRATISTA

Q&Q INGENIERIA S.A.S

VISTO BUENO DE RECIBIDO DE LA INFORMACION -
 COORDINADOR ACUEDUCTO

ACTA No. 01 PARCIAL

CONTRATO N°: 210 DE 2022
MODALIDAD DE SOLICITUD ÚNICA DE OFERTA
CONTRATANTE: EMPOCALDAS S.A E.S.P
REPRESENTANTE LEGAL: ANDRÉS FELIPE TABA ARROYAVE

OBJETO: GRUPO 4: TRAMO 1: REPOSICIÓN RED DE ACUEDUCTO SECTOR VÍA PRINCIAL DEL CORREGIMIENTO DE GUARINOCITO Y CRUCE CÍA A VICTORIA. TRAMO 2: CONSTRUCCIÓN DEL SISTEMA DE ACUEDUCTO Y ALCANTARILLADO DEL SECTO LA GRANJA (VIVIENDAS DE LA GOBERNACIÓN), MUNICIPIO DE VICTORIA

CONTRATISTA: Q&Q INGENIERIA S.A.S
NIT 901.446.821-3
REPRESENTANTE LEGAL: JESÚS DAVID QUINTERO GARCÍA
C.C: 1.053.817.082
MUNICIPIO: VICTORIA Y GUARINOCITO

COSTO INICIAL: \$ 300.544.032
ADICION
VALOR ACTA No. 01 PARCIAL \$ 89.671.313
SALDO POR EJECUTAR \$ 210.872.719
COSTO CONTRATO \$ 300.544.032

RECURSOS: CREDITO INFICALDAS POR \$9000 MILLONES
SUPERVISOR OSCAR LEONARDO GARCÍA CARDOZO

CDP: 826 DEL 04 DE AGOSTO DE 2022

RP 1176 DEL 13 DE SEPTIEMBRE DE 2022

En la ciudad de Manizales a los 03 días del mes de noviembre de 2022 se reunieron los señores OSCAR LEONARDO GARCIA CARDOZO Ingeniero de Zona de Empocaldas S.A. E.S.P. y el Ingeniero JESÚS QUINTERO GARCÍA, representante legal de Q&Q INGENIERIA S.A.S contratista, con el fin de realizar el acta No. 01 PARCIAL del contrato de obra No. 210 DE 2022

No siendo otro el objeto de la presente acta, se firma por los que en ella intervinieron



OSCAR LEONARDO GARCÍA CARDOZO
Supervisor
EMPOCALDAS S.A. E.S.P



Q&Q INGENIERIA S.A.S
contratista



EMPOCALDAS S.A. E.S.P.
EMPRESA DE OBRAS SANITARIAS DE CALDAS

CONTRATO No.:	210 DE 2022	ACTA No.:	01 PARCIAL	FECHA CORTE:	03/11/2022
GRUPO 4: TRAMO 1: REPOSICIÓN RED DE ACUEDUCTO SECTOR VÍA PRINCIPAL DEL CORREGIMIENTO DE GUARINOCITO Y CRUCE CÍA A VICTORIA. TRAMO 2: CONSTRUCCIÓN DEL SISTEMA DE ACUEDUCTO Y ALCANTARILLADO DEL SECTO LA GRANJA (VIVIENDAS DE LA GOBERNACIÓN), MUNICIPIO DE VICTORIA		FECHA INICIACIÓN:	22 DE SEPTIEMBRE DE 2022	FECHA VENCIMIENTO:	21 DE NOVIEMBRE DE 2022
MUNICIPIOS: VICTORIA Y CORREGIMIENTO DE GUARINOCITO - DORADA		VALOR CONTRATO:	\$ 300.544.032	VALOR ADICIÓN:	
REPRESENTANTE LEGAL: JESUS DAVID QUINTERO GARCIA		SUPERVISIÓN:	OSCAR LEONARDO GARCIA CARDOZO	FECHA:	03/11/2022
CONTRATISTA: Q&Q INGENIERIA S.A.S		EMPOCALDAS S.A.E.S.P			
		CONTRATISTA			
		Q&Q INGENIERIA S.A.S			

GRUPO 4: TRAMO 1: REPOSICIÓN RED DE ACUEDUCTO SECTOR VÍA PRINCIPAL DEL CORREGIMIENTO DE GUARINOCITO Y CRUCE VÍA A VICTORIA. TRAMO 2: CONSTRUCCIÓN DEL SISTEMA DE ACUEDUCTO Y ALCANTARILLADO DEL SECTOR LA GRANJA (VIVIENDAS DE LA GOBERNACIÓN), MUNICIPIO DE VICTORIA

ITEM	DESCRIPCIÓN	CONTRACTUAL			ACTA No. 01 PARCIAL			ACTAS ANTERIORES			EJECUTADO		% EJECUT	
		UN	CAN	VR UNIT	VR TOTAL	CAN	VR TOTAL	CAN	VR TOTAL	CAN	VR TOTAL	CAN		VR TOTAL
1	PRELIMINARES													
1.1	Localización y replanteo	ml	600,00	\$ 6.646	\$ 3.987.600	570,00	\$ 3.788.220			\$ 0	\$ 0	570,00	\$ 3.788.220	95%
1.3	Cerramiento con tela verde y soportes de guadua cada 2 metros	ml	600,00	\$ 17.350	\$ 10.410.000	570,00	\$ 9.889.500			\$ 0	\$ 0	570,00	\$ 9.889.500	95%
1.4	Señal preventiva y reglamentaria	und	6,00	\$ 198.068	\$ 1.188.408	6,00	\$ 1.188.408			\$ 0	\$ 0	6,00	\$ 1.188.408	100%
1.5	Instalación de valla institucional 2x4	und	1,00	\$ 1.002.667	\$ 1.002.667	1,00	\$ 1.002.667			\$ 0	\$ 0	1,00	\$ 1.002.667	100%
2	DEMOLICIONES													
2.1	Corte con disco abrasivo	ml	50,00	\$ 11.499	\$ 574.950		\$ 0			\$ 0	\$ 0	0,00	\$ 0	0%
2.2	Demolición de estructuras en concreto hidráulico	m3	19,40	\$ 187.481	\$ 3.637.131		\$ 0			\$ 0	\$ 0	0,00	\$ 0	0%
2.4	Demolición de andenes y gradierías	m2	18,00	\$ 25.997	\$ 467.946		\$ 0			\$ 0	\$ 0	0,00	\$ 0	0%
3	EXCAVACION													
3.1	Retiro de material sobrante en vehículo automotor	m3	360,00	\$ 43.496	\$ 15.658.560	436,20	\$ 18.972.955			\$ 0	\$ 0	436,20	\$ 18.972.955	121%
3.3		m3	72,00	\$ 44.996	\$ 3.239.712		\$ 0			\$ 0	\$ 0	0,00	\$ 0	0%
5	LLENOS													
5.1	Arena para base y atraque	m3	36,00	\$ 153.835	\$ 5.538.060	39,90	\$ 6.138.017			\$ 0	\$ 0	39,90	\$ 6.138.017	111%
5.2	Lleno compactado con material de la obra	m3	252,00	\$ 28.215	\$ 7.110.180	385,90	\$ 10.888.169			\$ 0	\$ 0	385,90	\$ 10.888.169	153%
5.3	Lleno con material préstamo tierra seca	m3	12,00	\$ 93.991	\$ 1.127.892		\$ 0			\$ 0	\$ 0	0,00	\$ 0	0%
5.4	Sub base para pavimento	m3	15,00	\$ 184.677	\$ 2.770.155		\$ 0			\$ 0	\$ 0	0,00	\$ 0	0%
6	OBRAS ACUEDUCTO													
6.1	Instalación acometida domiciliar de acueducto	und	15,00	\$ 51.995	\$ 779.925	18,00	\$ 935.910			\$ 0	\$ 0	18,00	\$ 935.910	120%
6.2	Empalmes red de acueducto	und	2,00	\$ 149.985	\$ 299.970		\$ 0			\$ 0	\$ 0	-,00	\$ 0	0%
6.3	Instalación tubería de 3"	ml	600,00	\$ 7.579	\$ 4.547.400	570,00	\$ 4.320.030			\$ 0	\$ 0	570,00	\$ 4.320.030	95%
7	CONCRETOS													
7.1	Concreto de 21 Mpa para gradierías y andenes	m3	19,40	\$ 771.981	\$ 14.976.431		\$ 0			\$ 0	\$ 0	-,00	\$ 0	0%
7.2	Concreto para pavimento 42MR hecho en obra	m3	1,80	\$ 1.048.384	\$ 1.887.091		\$ 0			\$ 0	\$ 0	-,00	\$ 0	0%
	ACERO													

Construcción redes de acueducto sector La Granja en el Municipio de Victoria Caldas

ITEM	DESCRIPCION	CONTRACTUAL			ACTA No. 01 PARCIAL			ACTAS ANTERIORES			EJECUTADO			% EJECUT
		UN	CAN	VR UNIT	VR TOTAL	CAN	VR TOTAL	CAN	VR TOTAL	CAN	VR TOTAL	CAN	VR TOTAL	
8.2	Acompañamiento sociel durante toda la obra	mes	1.00	\$ 2.414.759	\$ 2.414.759		\$ 0						\$ 0	0%
8.4	Trabajador SISO	mes	3.00	\$ 3.661.050	\$ 10.983.150	1.00	\$ 3.661.050						\$ 0	33%
	ITEMS NO PREVISTOS ACTA DE CONVENIO DE PRECIOS No. 01												\$ 0	
NP-01	Perforación con barrenos mecánico para pase de tubería de 3"	ml		\$ 707.860		8,00	\$ 5.662.880						\$ 0	
	COSTO DIRECTO				\$ 92.601.988		\$ 66.447.806						\$ 0	
	ADMINISTRACION	%	24,00		\$ 22.224.477		\$ 15.947.473						\$ 0	
	IMPREVISTOS	%	5,00		\$ 4.630.099		\$ 3.322.390						\$ 0	
	UTILIDADES	%	5,00		\$ 4.630.099		\$ 3.322.390						\$ 0	
	IVA SOBRE UTILIDADES	%	19,00		\$ 879.719		\$ 631.254						\$ 0	
	TOTAL				\$ 124.966.382		\$ 89.671.313						\$ 0	
Construcción redes de alcantarillado sector La Granja en el Municipio de Victoria Caldas														
1	OBRAS PRELIMINARES													
1.02	Cerramiento provisional con cinta de señalización, incluye señalización tubular dos cintas	ml	400,00	\$ 6.893	\$ 2.757.200		\$ 0						\$ 0	0%
1.03	Corte mecanizado de pavimento	ml	18,00	\$ 7.962	\$ 143.316		\$ 0						\$ 0	0%
1.04	Demolición de pavimento concreto hidráulico con equipo mecánico	m3	0,53	\$ 103.106	\$ 54.646		\$ 0						\$ 0	0%
1.06	Suministro, transporte e instalación valla informativa general del proyecto	m2	4,00	\$ 175.639	\$ 702.556		\$ 0						\$ 0	0%
1.07	Suministro, transporte e instalación de campamento provisional	m2	21,00	\$ 130.580	\$ 2.742.180		\$ 0						\$ 0	0%
1.08	Localización y replanteo de redes	ml	400,00	\$ 1.971	\$ 788.400		\$ 0						\$ 0	0%
2	EXCAVACIONES Y LLENOS													
2.03	Excavación en zanja - Material común - 0.0 a 2.0 m	m3	436,80	25.996,0	\$ 11.355.053		\$ 0						\$ 0	0%
2.04	Excavación en zanja - Conglomerado - 0.0 a 2.0 m	m3	109,20	36.295,0	\$ 3.963.414		\$ 0						\$ 0	0%
2.05	Suministro, transporte e instalación de relleno con arena para instalación de tubería	m3	42,00	94.700,0	\$ 3.977.400		\$ 0						\$ 0	0%
2.06	Relleno compactado con mater al de sitio (canguro)	m3	504,00	23.526,0	\$ 11.857.104		\$ 0						\$ 0	0%
2.08	Suministro, transporte e instalación sub base granular material seleccionado compactado según norma INVIAS	m3	0,53	142.115,0	\$ 75.321		\$ 0						\$ 0	0%
2.11	Excavación para estructuras manual - Material común - 0 a 2 m	m3	9,31	30.339,0	\$ 282.456		\$ 0						\$ 0	0%
2.12	Excavación para estructuras manual - Conglomerado - 0 a 2 m	m3	2,33	40.080,0	\$ 93.386		\$ 0						\$ 0	0%
	Transporte de materiales provenientes de excavaciones, préstamos o canteras para distancias mayores a mil metros (1000 metros) medido a partir de cien metros (100 metros)	m3 - km	482,76	18.648,0	\$ 9.002.508		\$ 0						\$ 0	0%
2.13	BORDILLOS, ANDENES, VIAS Y/O MUROS													
3	Suministro, transporte e instalación de pavimento en concreto MR 42 hecho en obra	m3	0,53	€19.502,0	\$ 328.336		\$ 0						\$ 0	0%
3.03	Suministro, transporte e instalación sello de junta de pavimento rígido 7mm	ml	18,00	8.305,0	\$ 149.490		\$ 0						\$ 0	0%

3.06	Suministro, transporte e instalación entibado horizontal/vertical Tipo I	ml	400,00	33.550,0	\$ 13.420.000	\$ 0	\$ 0	\$ 0	0%
3.17	Suministro, transporte e instalación de acero de refuerzo FY 4200 kg/cm ²	kg	126,00	8.243,0	\$ 1.038.618	\$ 0	\$ 0	\$ 0	0%
4	REDES DE ACUEDUCTO, ALCANTARILLADO Y MANEJO DE AGUAS LLUVIA							\$ 0	0%
4.08	Suministro, transporte e instalación base y cañuela para cámara de inspección/caída D=1,20 m en concreto de 3000 PSI (21 Mpa)	un	5,00	342.301,0	\$ 1.711.505	\$ 0	\$ 0	\$ 0	0%
4.09	Suministro, transporte e instalación aro/lapa en polipropileno D=0,70 m para cámara de inspección (cuello 20 cm)	un	5,00	536.281,0	\$ 2.681.405	\$ 0	\$ 0	\$ 0	0%
4.11	Suministro, transporte e instalación de aro tapa HF D=0,68 m para cámara de inspección	un	5,00	472.570,0	\$ 2.362.850	\$ 0	\$ 0	\$ 0	0%
4.12	Suministro, transporte e instalación cámara circular de inspección/caída D=1,20 m. En concreto de 3000 PSI (21 Mpa) espesor de 0,2 m	ml	10,80	467.121,0	\$ 5.044.907	\$ 0	\$ 0	\$ 0	0%
4.16	transporte e instalación tubería PVC corrugada de 315 M.M. (1,2") para alcantarillado	ml	400,00	21.088,0	\$ 8.435.200	\$ 0	\$ 0	\$ 0	0%
	COSTO DIRECTO				\$ 82.967.251	\$ 0	\$ 0	\$ 0	
	ADMINISTRACION	%	24,00		\$ 19.912.140	\$ 0	\$ 0	\$ 0	
	IMPREVISTOS	%	5,00		\$ 4.148.363	\$ 0	\$ 0	\$ 0	
	UTILIDADES	%	5,00		\$ 4.148.363	\$ 0	\$ 0	\$ 0	
	IVA SOBRE UTILIDADES	%	19,00		\$ 788.189	\$ 0	\$ 0	\$ 0	
	TOTAL				\$ 111.964.306	\$ 0	\$ 0	\$ 0	

Reposición acueducto via principal debajo de las casetas, sector la charca y el cruce Victoria corregimiento de Guarinocito

ITEM	DESCRIPCION	CONTRACTUAL			ACTA No. 01 PARCIAL			ACTAS ANTERIORES			EJECUTADO		
		UN	CAN	VR UNIT	VR TOTAL	CAN	VR TOTAL	CAN	VR TOTAL	CAN	VR TOTAL	% EJECUT	
1	PRELIMINARES												
2	Localización y replanteo	ml	726,00	\$ 6.679,00	\$ 4.848.954		\$ 0				\$ 0	0%	
3	DEMOLICIONES												
4	Demolición de andenes y sardineles en concreto hidráulico	m3	0,50	\$ 95.142,00	\$ 47.571		\$ 0				\$ 0	0%	
5	Demolición de pavimento en concreto hidráulico	m3	12,60	\$ 110.835,00	\$ 1.396.521		\$ 0				\$ 0	0%	
6	Corte mecanizado de pavimento 0,07 m	ml	252,00	\$ 9.934,00	\$ 2.503.368		\$ 0				\$ 0	0%	
7	EXCAVACIONES												
8	Excavación en zanja - Material comun 0,0 a 2,0 m	m3	290,40	\$ 33.553,00	\$ 9.743.791		\$ 0				\$ 0	0%	
9	Rellenos compactos con material seleccionado de excavación	m3	290,40	\$ 28.215,00	\$ 8.193.636		\$ 0				\$ 0	0%	
10	Dispersión de material sobrante	m3	20,00	\$ 27.997,00	\$ 559.940		\$ 0				\$ 0	0%	
11	ACUEDUCTO												
12	Instalación de tubería de 4" PVC RDE 21	ml	60,00	\$ 11.999,00	\$ 719.940		\$ 0				\$ 0	0%	
13	Instalación de tubería de 2" PVC RDE 21	ml	600,00	\$ 5.999,00	\$ 3.599.400		\$ 0				\$ 0	0%	
14	Instalación de tubería de 3" PVC RDE 21	ml	66,00	\$ 7.999,00	\$ 527.934		\$ 0				\$ 0	0%	
14	Instalación de tubería en acueducto de 1/2" (incluye collar, manguera y adaptadores)	un	20,00	\$ 84.992,00	\$ 1.699.840		\$ 0				\$ 0	0%	
14	OBRAS EN CONCRETO HIDRAULICO												
14	Suministro e instalación pavimento en estructuras	m3	11,34	\$ 1.073.580,00	\$ 12.174.397		\$ 0				\$ 0	0%	
14	Concreto de 21 Mpa para andenes y/o estructuras	m3	1,30	863.971,0	\$ 1.123.162		\$ 0				\$ 0	0%	
	COSTO DIRECTO				\$ 47.138.454		\$ 0				\$ 0		
	ADMINISTRACION	%	24,00		\$ 11.313.229		\$ 0				\$ 0		

IMPREVISTOS						\$ 2,356.923	\$ 0	\$ 0	\$ 0
UTILIDADES		5.00				\$ 2,356.923	\$ 0	\$ 0	\$ 0
IVA SOBRE UTILIDADES		19.00				\$ 447.815	\$ 0	\$ 0	\$ 0
TOTAL						\$ 63,613.344	\$ 0	\$ 0	\$ 0
VR. TOTAL CONTRATO						\$ 300,544.032			
VR. TOTAL PRESENTE ACTA						\$ 89,671.313			
VR. TOTAL ACTAS ANTERIORES						\$ 0			
VR. TOTAL EJECUTADO						\$ 89,671.313			
TOTALES GENERALES						\$ 300,544.032		\$ 0	\$ 89,671.313

RESUMEN DEL CONTRATO	
VALOR DEL CONTRATO	\$ 300,544.032
VALOR ADICION	\$ 0
VALOR ACTAS ANTERIORES	\$ 89,671.313
VALOR PRESENTE ACTA	\$ 210,872.719
SALDO SIN EJECUTAR	\$ 300,544.032
SUMAS IGUALES	\$ 300,544.032

RESUMEN DEL ANTICIPO	
EL PRESENTE CONTRATO NO TUVO ANTICIPO	

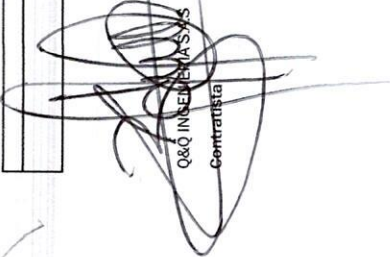
 Oscar Leonrado García Cardozo
 Supervisor



 Q&Q INGENIERIA S.A.S
 Contratista

CONTROL DE CANTIDADES ACTA No. 01 PARCIAL

Construcción redes de acueducto sector La Granja en el Municipio de Victoria Caldas

Fecha	1,1 Localización y replanteo					Total Acumulado	observaciones
	Longitud	Ancho	Alto	Cantidad	Total ML	Total ML	
27/10/2022	570,00			1,00	570,00	570,00	Localización red de acueducto de 3"
	Total				570,00		
Fecha	1,3 Cerramiento con tela verde y soportes de guadua cada 2 metros					Total Acumulado	observaciones
	Longitud	Ancho	Alto	Cantidad	Total ML	Total ML	
27/10/2022	570,00			1,00	570,00	570,00	Cerramiento provisional en Tela Verde y Guadua
	Total				570,00		
Fecha	1,4 Señal preventiva y reglamentaria					Total Acumulado	observaciones
	Longitud	Ancho	Alto	Cantidad	Total UN	Total UN	
27/10/2022				2,00	2,00	2,00	Señal Hombres trabajando
27/10/2022				1,00	1,00	3,00	Señal maquinaria en la vía
27/10/2022				1,00	1,00	4,00	Señal reducción de carril
27/10/2022				2,00	2,00	6,00	Señal de Obra en la Vía
	Total				6,00		
Fecha	1,5 Instalación de valla institucional 2x4					Total Acumulado	observaciones
	Longitud	Ancho	Alto	Cantidad	Total UN	Total UN	
27/10/2022				1,00	1,00	1,00	Valla institucional Ubicada en sector la Granja - Victoria
	Total				1,00		
Fecha	3,1 En material común de 0 a 2m					Total Acumulado	observaciones
	Longitud	Ancho	Alto	Cantidad	Total M3	Total M3	
27/10/2022	570,00	0,70	1,00	1,00	399,00	399,00	Excavación red principal acueducto 3" 95% de la longitud
27/10/2022	3,00	0,40	0,65	1,00	0,80	399,80	Domiciliaria No. 01
27/10/2022	7,90	0,40	0,65	1,00	2,10	401,90	Domiciliaria No. 02
27/10/2022	8,00	0,40	0,65	1,00	2,10	404,00	Domiciliaria No. 03
27/10/2022	7,25	0,40	0,65	1,00	1,90	405,90	Domiciliaria No. 04
27/10/2022	6,00	0,40	0,65	1,00	1,60	407,50	Domiciliaria No. 05
27/10/2022	5,60	0,40	0,65	1,00	1,50	409,00	Domiciliaria No. 06
27/10/2022	8,00	0,40	0,65	1,00	2,10	411,10	Domiciliaria No. 07
27/10/2022	7,70	0,40	0,65	1,00	2,00	413,10	Domiciliaria No. 08
27/10/2022	5,60	0,40	0,65	1,00	1,50	414,60	Domiciliaria No. 09
27/10/2022	5,50	0,40	0,65	1,00	1,40	416,00	Domiciliaria No. 10
27/10/2022	4,40	0,40	0,65	1,00	1,10	417,10	Domiciliaria No. 11
27/10/2022	1,80	0,40	0,65	1,00	0,50	417,60	Domiciliaria No. 15
27/10/2022	2,50	0,40	0,65	1,00	0,70	418,30	Domiciliaria No. 16
27/10/2022	1,80	0,40	0,65	1,00	0,50	418,80	Domiciliaria No. 17
27/10/2022	20,00	0,40	0,65	1,00	5,20	424,00	Domiciliaria No. 18 (la granja)
27/10/2022	4,50	1,00	1,80	1,00	8,10	432,10	Excavación para máquina de perforación horizontal - punto inicial
27/10/2022	1,50	1,50	1,80	1,00	4,10	436,20	Excavación para máquina de perforación horizontal - punto inicial
	Total				436,20		
Fecha	5,1 Arena para base y atraque					Total Acumulado	observaciones
	Longitud	Ancho	Alto	Cantidad	Total M3	Total M3	
27/10/2022	570,00	0,70	0,10	1,00	39,90	39,90	Instalación de Arena para base y atraque
	Total				39,90		
Fecha	5,2 Lleno compactado con material de la obra					Total Acumulado	observaciones
	Longitud	Ancho	Alto	Cantidad	Total M3	Total M3	
27/10/2022	570,00	0,70	1,00	1,00	399,00	399,00	Llenos red principal acueducto 80% con material de obra
27/10/2022	3,00	0,40	0,65	1,00	0,80	399,80	Domiciliaria No. 01
27/10/2022	7,90	0,40	0,65	1,00	2,10	401,90	Domiciliaria No. 02
27/10/2022	8,00	0,40	0,65	1,00	2,10	404,00	Domiciliaria No. 03
27/10/2022	7,25	0,40	0,65	1,00	1,90	405,90	Domiciliaria No. 04
27/10/2022	6,00	0,40	0,65	1,00	1,60	407,50	Domiciliaria No. 05
27/10/2022	5,60	0,40	0,65	1,00	1,50	409,00	Domiciliaria No. 06
27/10/2022	8,00	0,40	0,65	1,00	2,10	411,10	Domiciliaria No. 07

27/10/2022	7,70	0,40	0,65	1,00	2,00	413,10	Domiciliaria No. 08
27/10/2022	5,60	0,40	0,65	1,00	1,50	414,60	Domiciliaria No. 09
27/10/2022	5,50	0,40	0,65	1,00	1,40	416,00	Domiciliaria No. 10
27/10/2022	4,40	0,40	0,65	1,00	1,10	417,10	Domiciliaria No. 11
27/10/2022	1,80	0,40	0,65	1,00	0,50	417,60	Domiciliaria No. 15
27/10/2022	2,50	0,40	0,65	1,00	0,70	418,30	Domiciliaria No. 16
27/10/2022	1,80	0,40	0,65	1,00	0,50	418,80	Domiciliaria No. 17
27/10/2022	20,00	0,40	0,65	1,00	5,20	424,00	Domiciliaria No. 18 (la granja)
27/10/2022	4,50	1,00	1,80	1,00	8,10	432,10	Lleno de excavación para máquina de perforación horizontal - punto inicial
27/10/2022	1,50	1,50	1,80	1,00	4,10	436,20	Lleno de Excavación para máquina de perforación horizontal - punto inicial
27/10/2022	-570,00	0,70	0,10	1,00	-39,90	396,30	Descuento por cama de arena
27/10/2022	-570,00	0,08	0,08	3,14	-10,40	385,90	Descuento por tubería de 3"
Total						385,90	
Fecha	6,1	Instalación acometida domiciliaria de acueducto				Total Acumulado	observaciones
	Longitud	Ancho	Alto	Cantidad	Total UN	Total UN	
15/8/2022				18,00	18,00	18,00	Domiciliarias instaladas en el tramo
Total						18,00	
Fecha	6,3	Instalación tubería de 3"				Total Acumulado	observaciones
	Longitud	Ancho	Alto	Cantidad	Total ML	Total ML	
27/10/2022	570,00			1,00	570,00	570,00	Red principal acueducto tubería PVC presión de 3"
Total						570,00	
Fecha	8,4	Trabajador SISO				Total Acumulado	observaciones
	Longitud	Ancho	Alto	Cantidad	Total MES	Total MES	
27/10/2022				1,00	1,00	1,00	Trabajador SISO mes de octubre
Total						1,00	
Fecha	NP-01	Perforación con barreno mecánico para pase de tubería de 3"				Total Acumulado	observaciones
	Longitud	Ancho	Alto	Cantidad	Total ML	Total ML	
27/10/2022	8,00				8,00	8,00	Perforación Horizontal con barreno mecánico para pase de tubería PVC presión de 3"
Total						8,00	

JESUS DAVID QUINTERO GARCÍA
 Rep. Legal Q&Q Ingeniería S.A.S
 Contratista



OSCAR LEONARDO GARCÍA CARDOZO
 Supervisor de Zona

Espacio reservado para la DIAN

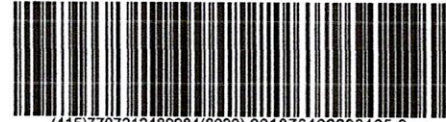

4. Número de formulario

18764022934653



(415)7707212489984(8020) 001876402293465 3

5. Número de Identificación Tributaria - NIT	6. DV	7. Primer apellido	8. Segundo apellido	9. Primer nombre	10. Otros nombres
9 0 1 4 4 6 8 2 1	3				
11. Razón social Q&Q INGENIERIA S.A.S					
12. Dirección seccional Impuestos y Aduanas de Manizales					Cód. 1 0
24. Dirección CR 21 30 03 OF 701					
25. País Colombia		26. Departamento Caldas		27. Municipio Manizales	

La U.A.E. Dirección de Impuestos y Aduanas Nacionales, conforme a la facultad discrecional establecida en el artículo 684 - 2 del Estatuto Tributario y en virtud de lo estipulado en la Resolución 0042 del 05/05/2020, por la cual se dictan otras disposiciones en materia de sistemas de facturación; previo estudio y evaluación de la solicitud realizada por el contribuyente, representante legal o apoderado debidamente acreditado; determina autorizar los rangos de numeración de facturación y/o documento equivalente. En los casos, en que se agote dicha numeración antes de culminar su vigencia, el interesado tendrá derecho a solicitar una nueva autorización, de acuerdo con el trámite establecido.

Las vigencias de los rangos de numeración de facturación, se contarán a partir de la formalización de éste documento oficial.

Si el obligado a facturar; no hubiere agotado la numeración de facturación transcurrido el término de la vigencia autorizada, con 15 días de antelación podrá solicitar la habilitación de la numeración sobrante.

Cuando se trate de una solicitud de inhabilitación de la numeración de facturación y/o documento equivalente, la vigencia es permanente, por lo tanto, no procede la habilitación de dichos rangos.

Nota: La no adopción o violación de los sistemas técnicos de control, dará lugar a la sanción establecida en el artículo 684-2 del E.T

Firma del funcionario autorizado

Firma del solicitante



1001. Apellidos y nombres QUINTERO GARCIA JESUS DAVID
1002. Tipo documento Cédula de Ciudadanía
1003. No. Identificación 1053817082 1004. DV 5
1005. Cod. Representación Representante Legal Principal
1006. Organización Q&Q INGENIERIA S.A.S

984. Apellidos y nombres
985. Cargo
989. Dependencia SUBDIRECCION DE FACTURA ELECTRONICA Y SOLUCI
990. Lugar administrativo
991. Organización U.A.E. DIRECCION DE IMPUESTOS Y ADUANAS NACION
992. Área
993. Establecimiento

997. Fecha formalización

2 0 2 1-1 2-1 6/1 2:2 7:4 6

