



EMPOCALDAS S.A E.S.P

Chinchiná, 02 de octubre de 2018

PARA: SERGIO HUMBERTO LOPERA PROAÑOS
JEFE DE OPERACIÓN Y MANTENIMIENTO

DE: OSCAR SALAZAR GARCIA
ADMINISTRADOR SECCIONAL CHINCHINÁ

ASUNTO: SOLICITUD DECLARATORIA DE EMERGENCIA

Por medio del presente, me permito informar acerca de una grave situación presentada en la Calle 5 A Carreras 10 a la 11, frente a la casa No. 10-45, Barrio Centenario del municipio de Chinchiná.

Atendiendo solicitud de la comunidad residente en ese sector, en el sentido de realizar visita de inspección a la red de alcantarillado que se encuentra colapsado en ese lugar, asistí en compañía de personal de mantenimiento a ese sitio, constatando que hay 1 recámara que se encuentran totalmente colapsada y la red de alcantarillado se encuentra igualmente taponada.

Posteriormente, se hizo revisión con el vehículo Cámara de Video, con el cual no fue posible diagnosticar el estado de la tubería por estar taponada y el Vactor no pudo ingresar al sitio por la estrechura de la entrada a ese lugar, siendo una vía semipeatonal.

Esta red de alcantarillado presta el servicio para 20 usuarios, afectando una población aproximada de 100 personas aproximadamente. Se requiere intervención urgente e imprescindible por parte de la empresa, para dar solución definitiva a esta situación de salubridad, ya que los malos olores, moscos, zancudos y cucarachas proliferados por la red, afecta la salud de la comunidad residente en ese sector, máxime cuando la recámara se encuentra ubicada al interior de una cancha polifuncional de baloncesto, voleibol y microfútbol, que es frecuentada permanentemente por muchos deportistas y los estudiantes de la Institución Educativa Santo Domingo Savio, Sede Escuela Kennedy, que reciben sus clases de Educación Física en ese lugar.

Por lo anterior solicito de usted con todo respeto, declarar la emergencia para dar pronta solución a esta situación

AGREGAR REGISTRO FOTOGRÁFICO:



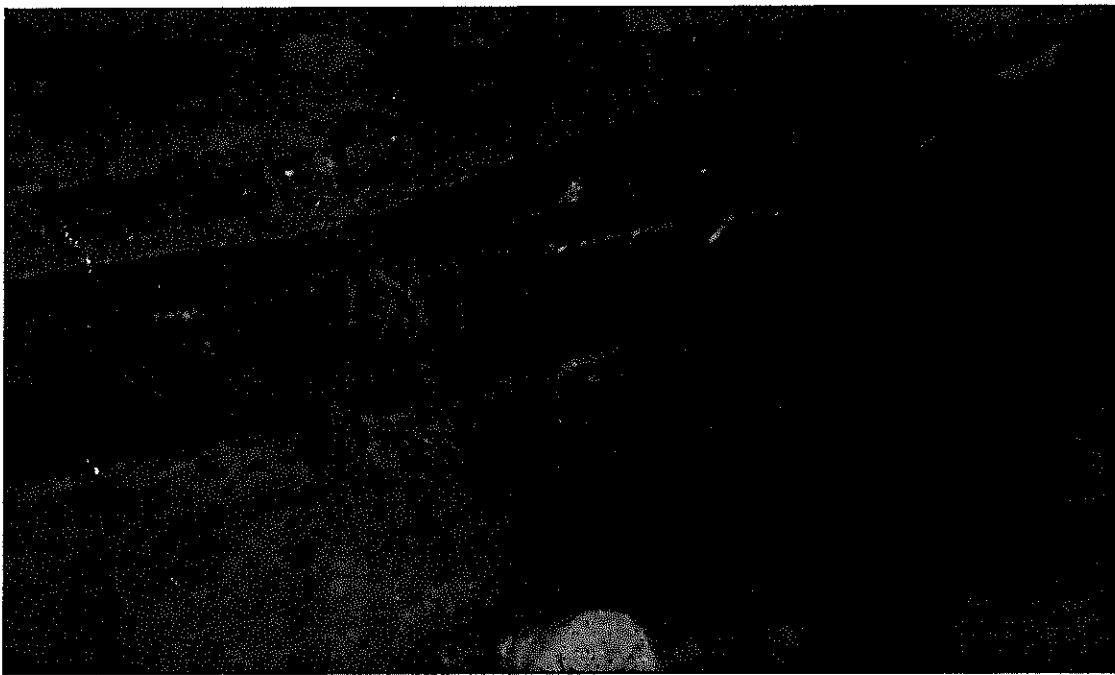
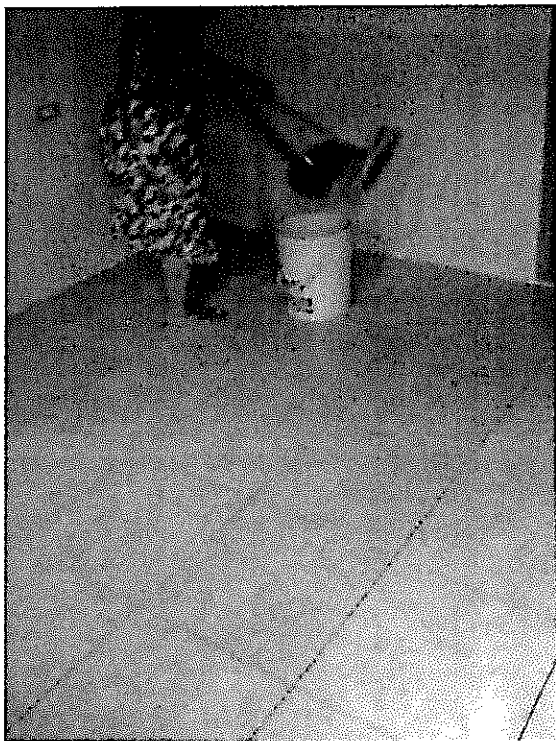



Atentamente,

A handwritten signature in black ink, appearing to read 'Oscar Salazar Garcia'.

OSCAR SALAZAR GARCIA
Administrador Seccional Chinchiná

 <p>F-AC-46 Versión 1 Mayo 2012</p>	<p>EMPOCALDAS S.A E.S.P SERVICIO DE ACUEDUCTO</p>
	<p>INFORME DE EMERGENCIAS</p>

Seccional: CHINCHINA Fecha del informe: OCTUBRE 02 DE 2018

1. DESCRIPCIÓN DE LA EMERGENCIA PRESENTADA:

LUGAR: Calle 5 A Carreras 10 a la 11, frente a la casa No. 10-45, Barrio Centenario del municipio de Chinchiná.

Atendiendo solicitud de la comunidad residente en ese sector, en el sentido de realizar visita de inspección a la red de alcantarillado que se encuentra colapsado en ese lugar, asistí en compañía de personal de mantenimiento a ese sitio, constatando que hay 1 recámara que se encuentran totalmente colapsada y la red de alcantarillado se encuentra igualmente taponada.

Posteriormente, se hizo revisión con el vehículo Cámara de Video, con el cual no fue posible diagnosticar el estado de la tubería por estar taponada y el Vactor no pudo ingresar al sitio por la estrechura de la entrada a ese lugar, siendo una vía semipeatonal.

Esta red de alcantarillado presta el servicio para 20 usuarios, afectando una población aproximada de 100 personas aproximadamente. Se requiere intervención urgente e imprescindible por parte de la empresa, para dar solución definitiva a esta situación de salubridad, ya que los malos olores, moscos, zancudos y cucarachas proliferados por la red, afecta la salud de la comunidad residente en ese sector, máxime cuando la recámara se encuentra ubicada al interior de una cancha polifuncional de baloncesto, voleibol y microfútbol, que es frecuentada permanentemente por muchos deportistas y los estudiantes de la Institución Educativa Santo Domingo Savio, Sede Escuela Kennedy, que reciben sus clases de Educación Física en ese lugar.

2. APOYO REQUERIDO:

DESCRIPCIÓN	POSIBLE PROVEEDOR (del producto o servicio requerido)	PLAZO PARA EL PAGO (según lo pactado con el proveedor)

Notas: Agregue las filas que requiera según la información a reportar.
En el numeral 2, cuando no haya proveedor disponible registre "POR DEFINIR"

	F-AC-46 Versión 1 Mayo 2012	EMPOCALDAS S.A E.S.P SERVICIO DE ACUEDUCTO
		INFORME DE EMERGENCIAS

- 3. VALOR ESTIMADO PARA SOLUCIONAR LA EMERGENCIA: \$ 22.572.907.00
- 4. OBSERVACIONES: (Cuando se considere necesario se puede aportar información adicional)

5. AGREGAR REGISTRO FOTOGRÁFICO:

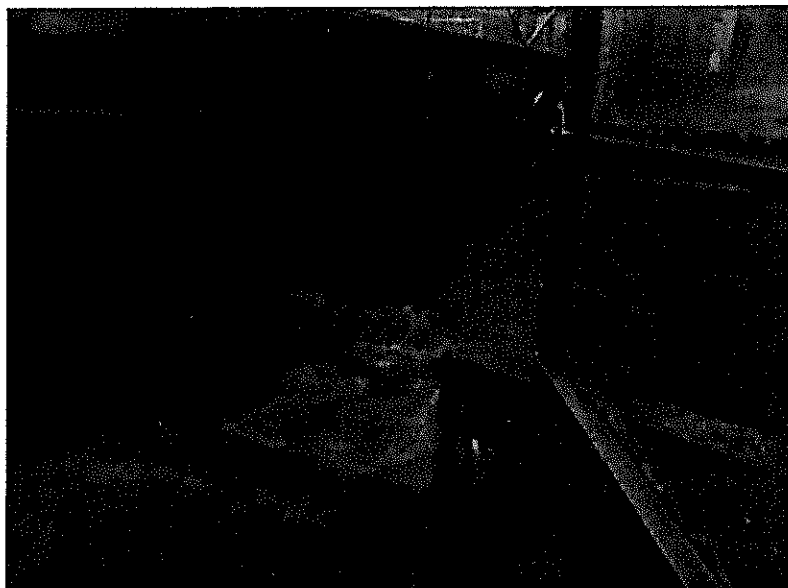

Notas: Agregue las filas que requiera según la información a reportar.
En el numeral 2, cuando no haya proveedor disponible registre "POR DEFINIR"

	F-AC-46 Versión 1 Mayo 2012	EMPOCALDAS S.A E.S.P SERVICIO DE ACUEDUCTO
		INFORME DE EMERGENCIAS

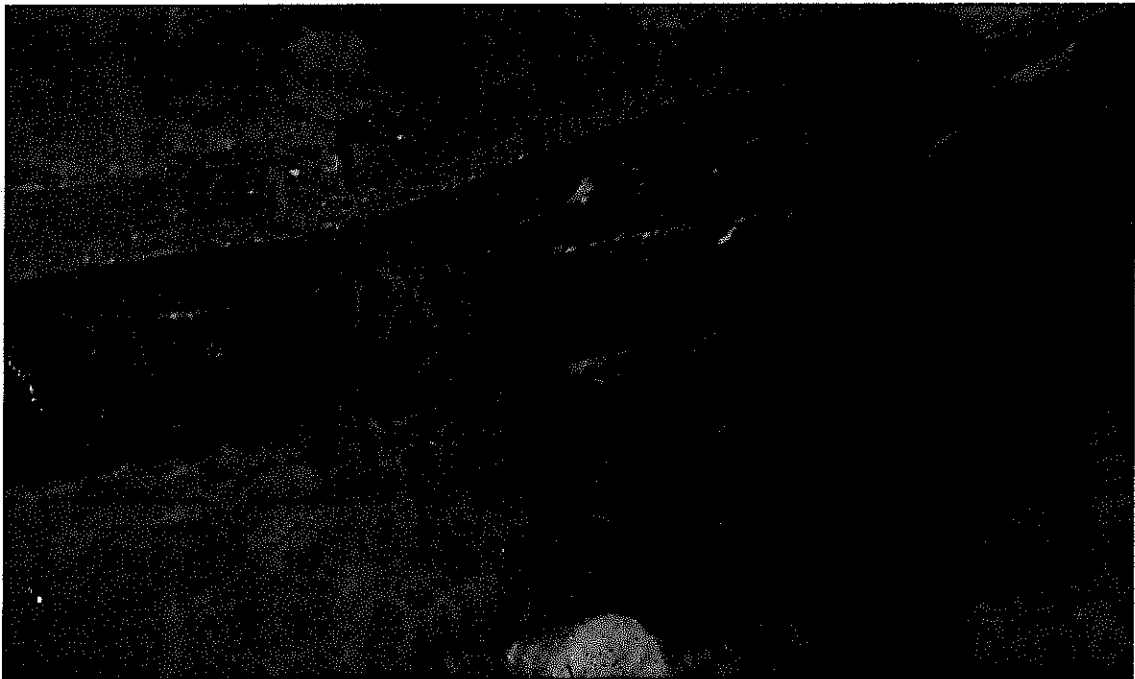
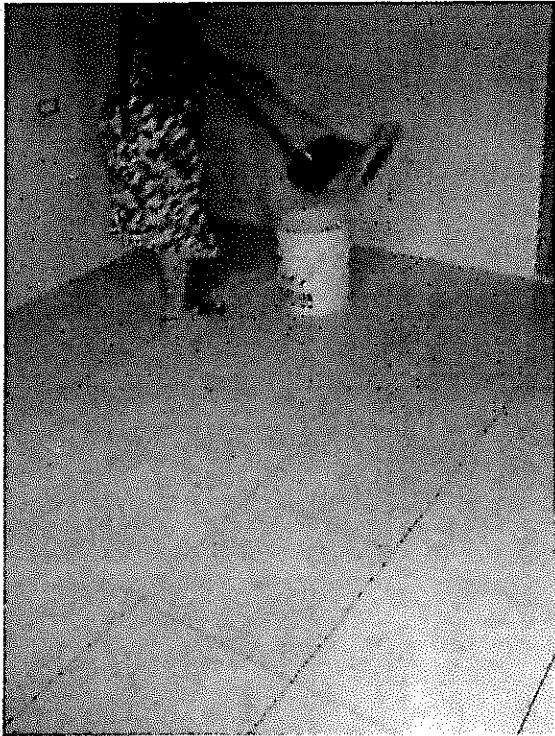

Notas: Agregue las filas que requiera según la información a reportar.
En el numeral 2, cuando no haya proveedor disponible registre "POR DEFINIR"

 F-AC-46 Versión 1 Mayo 2012	EMPOCALDAS S.A E.S.P SERVICIO DE ACUEDUCTO
	INFORME DE EMERGENCIAS



OSCAR SALAZAR GARCIA

Nombre del Administrador

Firma

Notas: Agregue las filas que requiera según la información a reportar.
En el numeral 2, cuando no haya proveedor disponible registre "POR DEFINIR"

MEMORANDO

OM-2018-II-00008157

Manizales, 2 de octubre de 2018

PARA: CARLOS ARTURO AGUDELO MONTOYA
DE: DEPTO. OPERACIÓN Y MANTENIMIENTO
ASUNTO: SOLICITUD DECLARACION EMERGENCIA CHINCHINA

Se recibió oficio e informe de fecha 2 de octubre del 2018 enviado por el señor administrador de la seccional de **Chinchiná**, Oscar Salazar donde informa acerca de una grave situación presentada en la Calle 5 A Carreras 10 a la 11, frente a la casa No. 10-45, Barrio Centenario del municipio de Chinchiná. Atendiendo solicitud de la comunidad residente en ese sector, en el sentido de realizar visita de inspección a la red de alcantarillado que se encuentra colapsado en ese lugar, asistí en compañía de personal de mantenimiento a ese sitio, constatando que hay 1 recámara que se encuentran totalmente colapsada y la red de alcantarillado se encuentra igualmente taponada. Posteriormente, se hizo revisión con el vehículo Cámara de Video, con el cual no fue posible diagnosticar el estado de la tubería por estar taponada y el Vector no pudo ingresar al sitio por la estrechura de la entrada a ese lugar, siendo una vía semipeatonal.

Esta red de alcantarillado presta el servicio para 20 usuarios, afectando una población aproximada de 100 personas aproximadamente. Se requiere intervención urgente e imprescindible por parte de la empresa, para dar solución definitiva a esta situación de salubridad, ya que los malos olores, moscos, zancudos y cucarachas proliferados por la red, afecta la salud de la comunidad residente en ese sector, máxime cuando la recámara se encuentra ubicada al interior de una cancha polifuncional de baloncesto, voleibol y microfútbol, que es frecuentada permanentemente por muchos deportistas y los estudiantes de la Institución Educativa Santo Domingo Savio, Sede Escuela Kennedy, que reciben sus clases de Educación Física en ese lugar.

Por lo anterior solicito se declare la situación de emergencia en el municipio de Chinchiná.

Atentamente,
Reservado Para Firma Mecánica
SERGIO HUMBERTO LOPERA PROAÑOS
Jefe Depto Operación y Mantenimiento

Proyectó: Sergio Humberto Lopera Proaños

EMPOCALDAS A.S. E.SP.					
Reposición de alcantarillado por emergencia calle 5 A entre calles 10 y 11 frente al a casa # 10-45 en el municipio de Chinchiná Caldas					
ITEM	DESCRIPCION	UND	CONTRACTUAL		
			CANTIDAD	VR.UNITARIO	VR. TOTAL
1	PRELIMINARES				
2	Localización y replanteo (Incluye plano record)	ml	24,00	4.828	115.872
3	Cerramiento con tela verde y soportes de guadua cada 2 metros	ml	60,00	12.600	756.000
4	Señal preventiva y reglamentaria	un	1,00	143.842	143.842
5	Instalación de valla institucional 2x4	un	1,00	728.158	728.158
6	DEMOLICIONES				
7	Corte con disco abrasivo	ml	48,00	7.065	339.120
8	Demolidor neumático	Hora	16,00	113.940	1.823.040
9	EXCAVACION				
10	En material común de 0 a 2m	m³	43,00	24.368	1.047.824
11	En material común de 2,1 a 4m	m³	8,00	28.410	227.280
12	Entibado horizontal Tipo I	ml	20,00	28.823	576.460
13	Retiro de material sobrante en vehículo automotor	m³	18,00	30.324	545.832
14	ESTRUCTURAS ALCANTARILLADO				
15	Suministro e Instalación e tubería PVC corrugada de 12"	ml	24,00	123.742	2.969.808
16	Cámara de caída D=1,2, Hs3,04, espesor de pared e=0,20 con colchón de piedra pegada e=40cm y boquilla	ml	3,00	590.196	1.770.588
17	Suministro e Instalación de tapa con aro pozo de Inspección en HF D=0.60cm	Un	2,00	480.000	960.000
18	Bases y Cañuelas	Un	2,00	500.414	1.000.828
19	Empalme a cámara	un	2,00	83.623	167.246
20	LLENOS				
21	Arena para base y atraque	m³	4,00	111.720	446.880
22	Lleno compactado con material de la obra	m³	33,00	20.492	676.236
23	Sub base para pavimento	m³	0,00	134.118	-
24	CONCRETOS				
25	Concreto de 21Mpa para graderías y andenes	m³	9,00	560.630	5.045.670
26	Concreto para pavimento 42MR hecho en obra	m³	1,00	761.360	761.360
27	ACERO				
28	Acero de refuerzo para graderías	Kilo	36,00	5.484	197.424
29	Acompañamiento social durante toda la obra	Gl	1,00	1.549.202	1.549.202
Costo Total					21.848.670
Costo directo					16.684.742
Administración					20% 3.336.948
Imprevistos					5% 834.237
Utilidad					5% 834.237
IVA sobre utilidad					19% 158.505
Costo Total					21.848.670

Sergio Humberto Lopera
 Jefe Departamento de Operación y Mantenimiento