	GESTIÓN DE CONTRATACIÓN		F-GC-22 Versión 11 2022-08-03
	LISTA DE CHEQUEO PAGO DE ACTAS - CONTRATO DE OBRA		

# CONTRATO Y AÑO	274 DE SEPTIEMBRE 4 DE 2023	Acta N°	1-PARCIAL	1. VALOR INICIAL (incluido AIU e IVA)	\$	203.956.730,00
CONTRATISTA	CARLOS ALBERTO VALENCIA MARQUEZ			2. VALOR ADICION	\$	-
NIT O CC:	16.078.315			3. VALOR TOTAL (1+2)	\$	203.956.730,00
CDP (#, rubro y fecha)	20230758 DE AGOSTO 28 DE 2023.			4. VALOR ACTAS ANTERIORES (-)	\$	-
RP (#, rubro y fecha)	987 DEL 15 DE SEPTIEMBRE DE 2023.			5. VALOR PRESENTE ACTA (-)	\$	147.760.964,00
OBJETO DEL CONTRATO:	"REPOSICIÓN DE LAS REDES DE ACUEDUCTO Y ALCANTARILLADO EN LA CARRERA 5 ENTRE CALLES 7 Y 8, SECTOR PALENQUE, EL MUNICIPIO DE SALAMINA - CALDAS"					
TIPO DE RECURSOS	OBRAS POIR	CENTRO DE COSTOS y PROCEDIMIENTO		6. VALOR POR EJECUTAR (3 - 4 - 5)	\$	56.195.766,00
DOCUMENTO VERIFICADOS						
						# FOLIOS
1- Autoliquidaciones en Salud, Pensiones y Riesgos profesionales del personal empleado en la obra y del contratista (Personas naturales) o Certificado de Cumplimiento del Artículo 50 de la Ley 789/02 (Personas jurídicas).						X
2- Pagos SENA e ICBF, cuando aplique.						N/A
3- Pagos al FIC						X
4- Factura (Régimen Común) o Factura equivalente (régimen simplificado).						X
5- Informe de actividades o Bitácora.						X
6- Copia de las planillas de pago con firma de los trabajadores.						X
7- Informe de Interventoría y certificado. Formato F-GC-20						X
8- Ensayos de densidad.						N/A
9- Diseño de Mezclas.						N/A
10- Ensayo de resistencia de concreto o ensayo de viguetas en pavimentos.						N/A
11- Trazabilidad de la tubería (Formato F-GC-79 para tubería de Acueducto y F-AL-07 para tubería de alcantarillado, según aplique)						X
12- Actas de visita de acometidas. Formato F-AC-51						N/A
13- Actas de finalización de obras de acometidas. Formato F-AC-52 (Sólo aplica para el acta final)						N/A
14- Distribución por centro de costos. Formato F-GF-32 - Copia de este formato se debe entregar en Planeación y Proyectos (firma de recibido)						X
15- Acta parcial o final del contrato.						X
16- Certificado de existencia de factura electrónica como título valor						X

Nota: Si pasados tres (3) días después del recibo de esta documentación el Supervisor del contrato no presenta correcciones, quedará en firme y será subida al SECOP.

Secretaría General CERTIFICA que el Supervisor del Contrato entregó la documentación para ser archivada en la carpeta correspondiente.

Andrés Felipe Giraldo R.
NOMBRE DE QUIEN RECIBE

Andrés G.
FIRMA

DOCUMENTOS ANEXOS CON DESTINO A TESORERÍA	
Factura original o Documento equivalente	X
Acta parcial o final del contrato.	X
Informe de Interventoría y certificado. Formato F-GC-20	X
Distribución por centro de costos. Formato F-GF-32	X
Autoliquidaciones en Salud, Pensiones y Riesgos profesionales del personal empleado en la obra y del contratista (Personas naturales) o Certificado de Cumplimiento del Artículo 50 de la Ley 789/02 (Personas jurídicas)	X
Copia del registro presupuestal	X

Fecha de presentación

19/12/23

DATOS DEL SUPERVISOR		
JUAN CARLOS GOMEZ MOSQUERA	SUPERVISOR CENTRO NORTE	
NOMBRE	CARGO	

DATOS PARA LA TRANSFERENCIA DE PAGOS		
O550488419437436	AHORROS	DAVIVIENDA
CUENTA	TIPO DE CUENTA	BANCO

Identificación		Razon Social		Clase Aportante		Sucursal Principal		Direccion		Ciudad-Departamento		Telefono		Exonerado SENA e ICBF	
CC 16078315		VALENCIA MARQUEZ CARLOS ALBERTO		B - MENOS DE 200 COTIZANTES		CALDAS		CRA 24 27 40		MANIZALES-CALDAS		8902266		SI	
DATOS GENERALES DE LA LIQUIDACION															
Periodo		Clave		Tipo		Fecha		Pago		Dias Mora		Valor			
Salud		Pago		Planilla		Limite		Pago		Banco		D			
2023-10		264032185		9408735251		E		2023/11/07		2023/11/07		BANCO DAVIVIENDA		\$1,713,800	

RESUMEN DE PAGO															
RIESGO															
		CODIGO	NIT	DV	AFILIADOS	VALOR LIQUIDADO	INTERESES MORA	SALDOS E INCAPACIDADES	VALOR A PAGAR						
APF (ADMINISTRADORAS: 4)															
		231001	800,227,940	6	1	\$86,700	\$0	\$86,700	\$0	\$86,700					
COLFONDOS															
		25-14	900,336,004	7	3	\$266,200	\$0	\$266,200	\$0	\$266,200					
COLPENSIONES															
		230301	800,224,808	8	4	\$365,200	\$0	\$365,200	\$0	\$365,200					
PORVENIR															
		230201	800,229,739	0	3	\$167,200	\$0	\$167,200	\$0	\$167,200					
PROTECCION															
ARL (ADMINISTRADORAS: 1)															
		14-11	890,903,790	5	11	\$385,300	\$0	\$385,300	\$0	\$385,300					
ARL SURA															
		CCF (ADMINISTRADORAS: 1)	890,806,490	5	11	\$221,600	\$0	\$221,600	\$0	\$221,600					
CONFAMILIARES															
		CCF11	890,806,490	5	11	\$221,600	\$0	\$221,600	\$0	\$221,600					
EPS (ADMINISTRADORAS: 3)															
		EPS037	900,156,264	2	6	\$105,400	\$0	\$105,400	\$0	\$105,400					
NUEVA E.P.S.															
		EPS041	900,156,264	2	4	\$94,500	\$0	\$94,500	\$0	\$94,500					
NUEVA EPS MOVILIDAD															
		EPS002	800,130,907	4	1	\$21,700	\$0	\$21,700	\$0	\$21,700					
SALUD TOTAL															
		TOTAL	\$1,713,800		11	\$1,713,800	\$0	\$1,713,800	\$0	\$1,713,800					

DATOS GENERALES DEL APORTANTE		Razon Social		Clase Aportante		Sucursal Principal		Direccion		Ciudad-Departamento		Telefono		Exonerado SENA e ICBF	
Identificación		VALENZA MARQUEZ CARLOS ALBERTO		B - MENOS DE 200 COTIZANTES		CALDAS		CRA 24 27 46		MANIZALES-CALDAS		8902266		SI	
Período		Clave		Tipo		Fecha		Pago		Dias Mora		Valor			
2023-11		4640121728		E		2023/12/06		2023/12/06		D		\$2.545.600			

DATOS GENERALES DE LA LIQUIDACION		Clave		Tipo		Fecha		Pago		Banco		Valor	
2023-11		4640121728		E		2023/12/06		2023/12/06		BANCO DAVIVIENDA		\$2.545.600	

LIQUIDACION DETALLADA DE APORTES

No.	Identificación	Nombre	NOVEDADES		PENSION		SALUD		CCF		RIESGOS		PARAFISCALES		
			ingresada	cancelada	Cuotas	Dias	Cuotas	Dias	Cuotas	Dias	Tarifa	Dias	Exonerado SENA e ICBF		
SUCURSAL: CALDAS (11 Afiliados)															
Centro de Trabajo: CHINCHINA (2 Afiliados)															
Ciudad: MANIZALES Depto: CALDAS (2 Afiliados)															
1	CC	10234684	X		25-14	1	EP5002	1	CCF11	1	14-11	1	0.922%	1	SI
		HURTADO GOMEZ Jairo ALBERTO													
2	CC	10231787	X		0	0	EP5002	1	CCF11	1	14-11	1	0.922%	1	SI
		HURTADO GOMEZ PEDRO JAVIER													
Centro de Trabajo: SALAMINA (9 Afiliados)															
Ciudad: MANIZALES Depto: CALDAS (9 Afiliados)															
3	CC	15558702			35-14	30	EP5037	30	CCF11	30	14-11	30	6.960%	30	SI
		ABIAS GONZALEZ LUIS ERNESTO													
4	CC	15961900			35-14	30	EP5041	30	CCF11	30	14-11	30	6.960%	30	SI
		CARDONA MOLINA JORGE OSCAR													
5	CC	100772978			20-30	30	EP5037	30	CCF11	30	14-11	30	6.960%	30	SI
		CRUENTES FLOREZ LUIS ANDRÉS													
6	CC	1029814870			20-30	30	EP5037	30	CCF11	30	14-11	30	6.960%	30	SI
		GALLEGO GARCIA JUAN MANUEL													
7	CC	1022825725			20-30	30	EP5041	30	CCF11	30	14-11	30	6.960%	30	SI
		SALVOS JOHN FREDY													
8	CC	15962045			30-30	30	EP5037	30	CCF11	30	14-11	30	6.960%	30	SI
		JARAMILLO OSORIO JOSE ANTONIO													
9	CC	15956641			23-00	1	EP5002	1	CCF11	1	14-11	1	6.960%	1	SI
		SANCHEZ GIRALDO LUIS GERMAN													
10	CC	1029813048			20-30	30	EP5041	30	CCF11	30	14-11	30	6.960%	30	SI
		SANTAMARIA BLANDIN DANIEL EDUARDO													
11	CC	75095469	X	X	0	0	MIN002	1	CCF11	1	14-11	1	6.960%	1	SI
		VALENZA MARQUEZ ANDRES LEANDRO													
Total Afiliados(11)															

DATOS GENERALES DEL APORTANTE

Identificación	dv	Razon Social	Clase Aportante	Sucursal Principal	Direccion	Ciudad-Departamento	Telefono	Exonerado SENA e ICBF
CC 16078315		VALENCIA MARQUEZ CARLOS ALBERTO	B - MENOS DE 200 COTIZANTES	CALDAS	CRA 24 27 40	MANIZALES-CALDAS	8902866	SI

DATOS GENERALES DE LA LIQUIDACION

Periodo	Clave	Tipo	Fecha	Pago	Banco	Dias Mora	Valor
2023-11	3222468 79	E	2023/12/06	2023/12/06	BANCO OMIWENDA	D	\$2,545,600

RESUMEN DE PAGO

CODIGO	NIT	DV	AFILIADOS	VALOR LIQUIDADO	INTERESES MORA	SALDOS E INCAPACIDADES	VALOR A PAGAR
AFP (ADMINISTRADORAS: 4)			9	\$1,311,600	\$0	\$0	\$1,311,600
COLFONDOS	231001		6	\$6,200	\$0	\$0	\$6,200
COLPENSIONES	25-14		7	\$377,400	\$0	\$0	\$377,400
PORVENIR	230301		8	\$742,400	\$0	\$0	\$742,400
PROTECCION	230201		0	\$185,600	\$0	\$0	\$185,600
ARL (ADMINISTRADORAS: 1)			11	\$571,600	\$0	\$0	\$571,600
ARL SUISA	14-11		5	\$571,600	\$0	\$0	\$571,600
CCF (ADMINISTRADORAS: 1)			11	\$331,200	\$0	\$0	\$331,200
CONFAMILIARES	CCF11		5	\$331,200	\$0	\$0	\$331,200
EPS (ADMINISTRADORAS: 4)			11	\$331,200	\$0	\$0	\$331,200
FOSYGA RÉGIMEN DE EXCEPCIÓN	MIN002		1	\$1,600	\$0	\$0	\$1,600
NUEVA E.P.S.	EPS037		2	\$185,600	\$0	\$0	\$185,600
NUEVA EPS MOVILIDAD	EPS041		2	\$139,200	\$0	\$0	\$139,200
SALUD TOTAL	EPS002		4	\$4,800	\$0	\$0	\$4,800
TOTAL			11	\$2,545,600	\$0	\$0	\$2,545,600



RAZON SOCIAL :	CARLOS ALBERTO VALENCIA MARQUEZ
IDENTIFICACION:	CC-16078315
COD. DEPENDENCIA O SUCURSAL:	1
NOM. DEPENDENCIA O SUCURSAL:	independiente
FECHA GENERACION REPORTE:	2023-11-24
FECHA LIMITE DE PAGO:	2023-11-07
FECHA DE PAGO:	2023-11-24
ENTIDAD DE PAGO:	BANCOLOMBIA
PERIODO PENSION:	2023-10
PERIODO SALUD:	2023-10
NUMERO PLANILLA:	27868274
TOTAL COTIZANTES:	1
REFERENCIA DE PAGO (PIN):	27868274
TIPO DE PLANILLA:	I

CODIGO ENTIDAD	NIT	NOMBRE	NUMERO AFILIADOS	IBC	FONDO SOLIDARIDAD	FONDO SUBSISTENCIA	TOTAL INTERESES	VALOR PAGAR SIN INTERESES	VALOR PAGAR
EPS010	800088702	EPS SURA	1	\$ 2.400.000	\$ 0	\$ 0	\$ 5.100	\$ 300.000	\$ 305.100
25-14	900336004	COLPENSIONES	1	\$ 2.400.000	\$ 0	\$ 0	\$ 6.500	\$ 384.000	\$ 390.500
14-11	890903790	ARL SURA	1	\$ 2.400.000	\$ 0	\$ 0	\$ 2.900	\$ 167.100	\$ 170.000
Total a pagar					\$ 0	\$ 0	\$ 14.500	\$ 851.100	\$ 865.600

FECHA DE PAGO DEL SIGUIENTE MES:	06/12/2023
----------------------------------	------------



RAZON SOCIAL :	CARLOS ALBERTO VALENCIA MARQUEZ
IDENTIFICACION:	CC-16078315
COD. DEPENDENCIA O SUCURSAL:	1
NOM. DEPENDENCIA O SUCURSAL:	independiente
FECHA GENERACION REPORTE:	2023-12-14
FECHA LIMITE DE PAGO:	2023-12-06
FECHA DE PAGO:	2023-12-15
ENTIDAD DE PAGO:	BANCO DAVIVIENDA
PERIODO PENSION:	2023-11
PERIODO SALUD:	2023-11
NUMERO PLANILLA:	28306950
TOTAL COTIZANTES:	1
REFERENCIA DE PAGO (PIN):	28306950
TIPO DE PLANILLA:	I

CODIGO ENTIDAD	NIT	NOMBRE	NUMERO AFILIADOS	IBC	FONDO SOLIDARIDAD	FONDO SUBSISTENCIA	TOTAL INTERESES	VALOR PAGAR SIN INTERESES	VALOR PAGAR
EPS010	800088702	EPS SURA	1	\$ 2.400.000	\$ 0	\$ 0	\$ 2.700	\$ 300.000	\$ 302.700
25-14	900336004	COLPENSIONES	1	\$ 2.400.000	\$ 0	\$ 0	\$ 3.400	\$ 384.000	\$ 387.400
14-11	890903790	ARL SURA	1	\$ 2.400.000	\$ 0	\$ 0	\$ 1.500	\$ 167.100	\$ 168.600
Total a pagar					\$ 0	\$ 0	\$ 7.600	\$ 851.100	\$ 858.700

FECHA DE PAGO DEL SIGUIENTE MES:	04/01/2024
----------------------------------	------------

NIT	Medio de Pago	No. Transacción	No. Autorización/CUS	Fecha y Hora
8999990341	BANCOLOMBIA	101077240	917971307152	11/12/2023

Número de Identificación

16078315

Primer Apellido (si es Persona natural)

VALENCIA

Dígito de Verificación (Si es persona

Cédula de CiudadaníaCIA MARQUEZ

Departamento

CALDAS

Dirección de Domicilio

CALLE 71 4 71

Localización

Nacional

Correo electrónico

paojimen@yahoo.es

Regional

Caldas

Número Licencia de Obra**Nombre Obra**

SALAMINA - ALCANTARILLADO

Fecha Terminación Obra

30/11/2023

Tipo FIC

Mensual ✓

Mes Periodo a Pagar

10 ✓

Costo Total Mano de Obra

5757208.00

Valor Intereses Moratorios

0.00

Aporte SENA

0.00

Primer Nombre ó Razón Social

CARLOS ALBERTO VALENCIA MARQUEZ

Tipo de documento

03

Naturaleza Juridica

03

Ciudad Capital

MANIZALES (CALDAS)

Ciudad de Domicilio

MANIZALES

Teléfono de Contacto

+57,310 4158968

Código SIIF

3-2-07-1-02-1-04-43

Regional Centros SIIF

36-02-00-017-000000

Número Contrato de Obra

274 ✓

Fecha Inicio Obra

17/10/2023

Ciudad de Ejecución de la Obra

SALAMINA

Año Periodo a Pagar

2023

Costo Total de Obra a Todo Costo

204048637.00 ✓

Número de Trabajadores en el Periodo

11 ✓

Aporte FIC

319000.00

Valor del Pago

319000.00

COMPROBANTE

NIT	Medio de Pago	No. Transacción	No. Autorización/CUS	Fecha y Hora
8999990341	BANCOLOMBIA	101077240	917971307152	11/12/2023

Razón Social: **SENA**

Usuario Pagador: **16078315**

Descripción del Pago: **Pago Ordinario - FIC**

Dirección IP: **181.78.75.19**

Su transacción fue **Total Pagado \$ 319,000.00**
APROBADA por la

Descripción	Cantidad	Valor Pagado	Valor Servicio
Pago Ordinario - FIC	1	\$ 319,000.00	COP\$ 319,000.00

NIT	Medio de Pago	No. Transacción	No. Autorización/CUS	Fecha y Hora
8999990341	BANCOLOMBIA	101077412	917971307347	11/12/2023

Número de Identificación

16078315

Primer Apellido (si es Persona natural)

VALENCIA

Dígito de Verificación (Si es persona

Cédula de CiudadaníaCIA MARQUEZ

Departamento

CALDAS

Dirección de Domicilio

CALLE 71 4 71

Localización

Nacional

Correo electrónico

paojimen@yahoo.es

Regional

Caldas

Número Licencia de Obra**Nombre Obra**

SALAMINA - ALCANTARILLADO

Fecha Terminación Obra

30/11/2023

Tipo FIC

Costo Total de Obra (Sin Aportes)

Mes Periodo a Pagar

11

Costo Total Mano de Obra

8615683.00

Valor Intereses Moratorios

0.00

Aporte SENA

0.00

Primer Nombre ó Razón Social

CARLOS ALBERTO VALENCIA MARQUEZ

Tipo de documento

03

Naturaleza Juridica

03

Ciudad Capital

MANIZALES (CALDAS)

Ciudad de Domicilio

MANIZALES

Teléfono de Contacto

+57,310 4158968

Código SIIF

3-2-07-1-02-1-04-43

Regional Centros SIIF

36-02-00-017-000000

Número Contrato de Obra

274

Fecha Inicio Obra

17/10/2023

Ciudad de Ejecución de la Obra

SALAMINA

Año Periodo a Pagar

2023

Costo Total de Obra a Todo Costo

204048637.00

Número de Trabajadores en el Periodo

11

Aporte FIC

510122.00

Valor del Pago

510122.00

COMPROBANTE

NIT	Medio de Pago	No. Transacción	No. Autorización/CUS	Fecha y Hora
8999990341	BANCOLOMBIA	101077412	917971307347	11/12/2023

Razón Social: **SENA**

Usuario Pagador: **16078315**

Descripción del Pago: **Pago Ordinario - FIC**

Dirección IP: **181.78.75.19**

Su transacción fue **Total Pagado \$ 510,150.00**
APROBADA por la

Descripción	Cantidad	Valor Pagado	Valor Servicio
Pago Ordinario - FIC	1	\$ 510,150.00	COP\$ 510,122.00

FACTURA ELECTRÓNICA DE VENTA

Razón Social: CARLOS ALBERTO VALENCIA MARQUEZ
Identificación: 16078315-9
Teléfono: 3104158968
Dirección: CALLE 71 NO. 4-71 PORTAL DE LA FLORIDA CASA 79, Villamaria, Caldas, Colombia.

Número: FE-27
Fecha: 14/12/2023 19:19
Fecha Vto.: 16/12/2023
Forma de pago: Crédito
Plazo: 2 días

Actividad Económica:
4210 - Construcción de carreteras y vías de ferrocarril

Condición IVA: IVA
Responsabilidad fiscal: No Aplica - Otros

Sr. (es): EMPOCALDAS S.A. E.S.P. **NIT:** 890803239-9
Dirección: Carrera 23 No.75-82, . **Tel:** 606 8867080
Municipio: Manizales, Caldas, Colombia.

Moneda: Pesos Colombianos **Muni. Dest.:** Manizales

Lin.	Cód.	Artículo	Observaciones	Cantidad	Unidad	IVA%	Precio	% Dto.	Total
1		COSTO DIRECTO	ACTA PARCIAL No.1 CORRESPONDIENT E AL CONTRATO DE OBRA No.274 -2023	1.00	Und	0%	109,493,119.00	0.00	109,493,119.00
2		ADMINISTRACION	29%	1.00	Und	0%	31,753,004.00	0.00	31,753,004.00
3		UTILIDAD-3	5%	1.00	Und	19%	5,474,656.00	0.00	5,474,656.00

Esta factura se asimila en todos sus efectos a una letra de cambio de conformidad con el art. 3, de la Ley 1231 de 2008. Autorizo que en caso de incumplimiento de esta obligación sea reportado a las centrales de riesgo, se cobraran intereses por mora.

Subtotal: 146,720,779.00
Descuento: 0.00
Total Bruto: 146,720,779.00
IVA 19%: 1,040,184.64

Fecha y hora de validación: 14/12/2023 19:37

CUFE: ce0e64c101924f5f80a7e80f8bda769f88b61fff9057a50f80cd5cfb60ce6424496184c48df1a3d2c7f7dc3b32d64ba5

Firma Digital:

JLihflcV9Xxf6iB/hNGMqnda+LSR2eUvsiqOo9Bkbp+MLTOrTYARVBgNxnNWtvA3O S/K5HywgtEEIqzBXH1as/eqlAnir6CV0gNRWUo7d8Th1YTAIKme1B4xox/C6+Fs2

Proveedor Tecnológico: Cadena S.A. Nit: 890.930.534-0 Software: E-facturacadena

Resolución de factura electrónica: 18764056386796 del 2023-09-19 al 2024-03-19. Rango: FE-20 al FE-100.

Valor a Pagar: \$ 147,760,963.64



HECHO EN
XUBIO.com

INFORME TÉCNICO DE OBRA

1. INTRODUCCIÓN

Durante el contrato la reposición de cambio de las redes de acueducto y alcantarillado en la carrera 5 entre calles 7 a la 8, sector Palenque en el Municipio de Salamina – Caldas, celebrado entre Construcciones e Ingeniería Valencia Montes S.A.S y Empocaldas S.A.E.S.P Se desarrolla el proyecto **“REPOSICIÓN DE REDES DE ACUEDUCTO Y ALCANTARILLADO.”**.

En el presente informe se describen ítems desarrollados en el periodo de ejecución.

Las obras civiles contempladas dentro del presente contrato comprenden Localización y replanteo, demoliciones, movimientos de tierra, excavaciones, llenos, Concretos, instalación de tubería de acueducto y alcantarillado en pvc, entre otros.

ESTADO GENERAL DEL CONTRATO DE OBRA

Número del contrato	274 - 2023.
Objeto:	“REPOSICIÓN DE CAMBIO DE LAS REDES DE ACUEDUCTO Y ALCANTARILLADO EN LA CARRERA 5 ENTRE CALLES 7 A LA 8, SECTOR PALENQUE EN EL MUNICIPIO DE SALAMINA – CALDAS”
Nombre Contratista:	CARLOS ALBERTO VALENCIA MARQUEZ
Fecha del contrato:	SEPTIEMBRE 4 DE 2023.
Plazo de ejecución:	SESENTA (60) DÍAS CALENDARIO.
Valor inicial Obra	\$ 203.956.730,00
Valor total:	\$ 203.956.730,00
Valor ejecutado:	\$ 147.760.964,00
Saldo contrato:	\$ 56.195.766,00
Fecha de Iniciación:	OCTUBRE 17 DE 2023.
Fecha de Terminación contractual:	DICIEMBRE 15 DEL 2023
Supervisor:	Ing. JUAN CARLOS GOMEZ MOSQUERA

AVANCE DEL CONTRATO
AVANCE FÍSICO

Avance físico del periodo	72.41%
Avance físico Acumulado	72.41%

AVANCE FINANCIERO

Inversión Contratada: obra	\$ 203.956.730,00
Inversión ejecutada en el periodo:	\$ 147.760.964,00
Porcentaje ejecutado en el periodo:	72.41%
Inversión total ejecutada:	\$ 147.760.964,00
Porcentaje total ejecutado:	72.41%

AVANCE EN TIEMPO

Plazo de ejecución:	60
Tiempo total transcurrido:	49 días
Avance Porcentual:	82%

ANTECEDENTES:

La obra que se adelanta en el Municipio de Salamina – Caldas, en la carrera 5 entre calles 7 a la 8, sector de Palenque, se realiza la reposición de cambio de las redes de acueducto y alcantarillado existente mejorando su diámetro en la red principal y domiciliarias residenciales, esto acompañado de obras en concreto como pavimentos y cámaras.

DESCRIPCIÓN Y GENERALIDADES DEL CONTRATO.

- Se realizan las obras de cambio de tubería de asbesto cemento de 8" (203 mm) por manguera de polietileno de 10 (254 mm), utilizando brida R1 (de 8" a 10"), cambio de tubería de alcantarillado de 20" (508 mm), con silletas así, mejorando la redes de las domiciliarias, además cambio de tubería de PVC de 3" (76 mm), con sus respectivas acometidas domiciliarias de acueducto.
 - Se realiza demolición de pavimento hidráulico y flexible.
 - Se instala cama de arena para atraque para manguera de polietileno 10", se instala 4 tubos galvaniza de 1½" de 1.5 m, se amarra con alambre galvanizado.
 - realiza instalación con acero de ½".
 - Se realiza vaciando de concreto en los empalmes de tubería de asbesto cemento a manguera de polietileno de 0.70*0.70*0.60
 - Se realiza cerramiento y señalización de la obra.
 - Se demolió el pavimento de la vía y se realiza excavación para la instalación de tubería de novafort de 20" (508 mm).
 - Se realiza reconstrucción de 1 cámara.
 - Se reconstruyen bases y cañuelas de cámaras de inicio y final
 - Se instalada acero de refuerzo en los sitios donde se construirán las cámaras de alcantarillado.
 - se realizaron empalmes entre cámaras de inspección en red principal así como 12 domiciliarias.
 - Se realiza limpieza final de la obra transportando toso el material sobrante de la excavación, y demoliciones.

CARRERA 5 ENTRE CALLES 7 A LA 8, SECTOR PALENQUE

INSTALACION DE TUBERIA DE POLIETILENO DE 10"

Se realizan las obras de cambio de tubería de asbesto cemento de 8" (203 mm) por manguera de polietileno de 10 (254 mm), utilizando brida R1 (de 8" a 10"), igualmente se realiza prueba hidrostática.

Cortes de Pavimento, Excavaciones y demoliciones



Excavaciones, entibado e Instalación de Tubería de Alcantarillado 12", al igual que derrumbes por las lluvias.



Instalación de tubería de 6 " y Silletas



Elaboración de Cajas Domiciliarias



Restitución de suelo y Compactación



Retiro de escombros



Ing. CARLOS ALBERTO VALENCIA MARQUEZ
Contratista

NOMINA 1-10-2023 AL 30-10-2023

EMPLEADOR	CIUDAD/REGIO NAL/FRENTE	CARGO	CC	NOMBRES	Banco	Asignaciones				Deducciones					Monto por pagar en Bancos	Firma del empleado	
						Salario Básico Mensual	Horas Extras	Dias laborados	Salario	Auxilio (horas extras)	Incapacidad	Auxilio de transporte	Subtotal 1	EPS (4%)			Pensión 4%
1	SALAMBA	AYUDANTE	1592602	ARIAS GONZALEZ, LUIS ERNESTO		1.160.000	21	\$ 812.000	0	\$ 56.424	\$ 910.424	\$ 32.460	\$ 32.460	\$ 64.920	\$ 64.920	645.484	<i>[Firma]</i>
2	SALAMBA	AYUDANTE	10224629	CARSONI GALLEGO ALEJANDRO ESTIVEN		1.160.000	5	\$ 139.333	0	\$ 23.134	\$ 216.307	\$ 7.733	\$ 7.733	\$ 15.467	\$ 15.467	201.101	<i>[Firma]</i>
3	SALAMBA	AYUDANTE	15921500	CARDONA MOLINA JORGE OSCAR		1.160.000	21	\$ 812.000	0	\$ 56.424	\$ 910.424	\$ 32.460	\$ 32.460	\$ 64.920	\$ 64.920	845.484	<i>[Firma]</i>
4	SALAMBA	AYUDANTE	10272678	CHAVEZ FLORES LUIS MIGUEL		1.160.000	1	\$ 38.667	0	\$ 4.087	\$ 43.354	\$ 1.547	\$ 1.547	\$ 3.093	\$ 3.093	1.156.897	<i>[Firma]</i>
5	SALAMBA	AYUDANTE	15921420	GALLEGO CARON JUAN MIGUEL		1.160.000	14	\$ 541.333	0	\$ 65.618	\$ 906.949	\$ 21.653	\$ 21.653	\$ 43.307	\$ 43.307	563.643	<i>[Firma]</i>
6	SALAMBA	AYUDANTE	10225725	GALVIS JOHN FREYD		1.160.000	21	\$ 812.000	0	\$ 56.424	\$ 910.424	\$ 32.460	\$ 32.460	\$ 64.920	\$ 64.920	695.484	<i>[Firma]</i>
7	SALAMBA	AYUDANTE	15922045	JARAMILLO OSCAR OSCAR ALBERTO		1.160.000	30	\$ 1.100.000	0	\$ 142.098	\$ 1.302.098	\$ 46.400	\$ 46.400	\$ 92.800	\$ 92.800	1.207.298	<i>[Firma]</i>
8	SALAMBA	AYUDANTE	102581201	OTALVARO LONDOÑO ANDRES FELIPE		1.160.000	1	\$ 38.667	0	\$ 4.087	\$ 43.354	\$ 1.547	\$ 1.547	\$ 3.093	\$ 3.093	60.260	<i>[Firma]</i>
9	SALAMBA	AYUDANTE	10256712	RUIZ JOSE MARI		1.160.000	1	\$ 38.667	0	\$ 4.087	\$ 43.354	\$ 1.547	\$ 1.547	\$ 3.093	\$ 3.093	40.270	<i>[Firma]</i>
10	SALAMBA	AYUDANTE	10256641	SANPÉTERO CHIMULO LUIS GERMAN		1.160.000	14	\$ 541.333	0	\$ 65.618	\$ 906.949	\$ 21.653	\$ 21.653	\$ 43.307	\$ 43.307	563.643	<i>[Firma]</i>
11	SALAMBA	AYUDANTE	102581208	SANTAMARIA BANGON DANIEL EDUARDO		1.160.000	14	\$ 541.333	0	\$ 65.618	\$ 906.949	\$ 21.653	\$ 21.653	\$ 43.307	\$ 43.307	563.643	<i>[Firma]</i>

\$ 5.757.208

[Firma]
 CARLOS ALBERTO VALENZUELA MARGOZ
 C.C. 10.078.315 de Manizales.
 Email: ingcarlosvalenzuela@gmail.com
 Manizales - Caldas

NOMINA 1-11-2023 AL 30-11-2023

EMPLEADOR	CIUDAD/REGIO NALIFRENTE	CARGO	CC	NOMBRES	Banco	Asignaciones				Deducciones				Monto por pagar en Bancos	Firma del empañado	
						Salario Basico Mensual	Horas Extras	Dias laborados	Salario	Auxilio (horas extras)	Incapacidad ciudadanas	Auxilio de transporte	Subtotal 1			EPS (4%)
1.	SALAMBA	AYUDANTE	820070	ABRA LORDEZUELO ERNESTO		1.300.000	0	30	1.300.000	0	130.000	40.200	40.200	16.800	1.207.800	Carolina Ariza
2.	SALAMBA	AYUDANTE	820070	CARDONA MAJALDINO OSCAR		1.300.000	0	30	1.300.000	0	130.000	40.200	40.200	16.800	1.207.800	José NPIADA
3.	SALAMBA	AYUDANTE	820070	DEBILDES FLORIANOS RAFAEL		1.300.000	0	30	1.300.000	0	130.000	40.200	40.200	16.800	1.207.800	Carolina Ariza
4.	SALAMBA	AYUDANTE	820070	LOPEZ GARCIA RUBEN ABRAHAM		1.300.000	0	30	1.300.000	0	130.000	40.200	40.200	16.800	1.207.800	David Sanchez
5.	SALAMBA	AYUDANTE	820070	CHAVEZ JOHN FREDY		1.300.000	0	30	1.300.000	0	130.000	40.200	40.200	16.800	1.207.800	David Sanchez
6.	SALAMBA	AYUDANTE	820070	HERNANDEZ JESUS ANTONIO		1.300.000	0	30	1.300.000	0	130.000	40.200	40.200	16.800	1.207.800	David Sanchez
7.	SALAMBA	AYUDANTE	820070	LAPOSTOLLO JORGE PEDRO JAVIER		1.300.000	0	30	1.300.000	0	130.000	40.200	40.200	16.800	1.207.800	David Sanchez
8.	SALAMBA	AYUDANTE	820070	RODRIGUEZ JUAN CARLOS		1.300.000	0	30	1.300.000	0	130.000	40.200	40.200	16.800	1.207.800	David Sanchez
9.	SALAMBA	AYUDANTE	820070	CHAVEZ JUAN CARLOS		1.300.000	0	30	1.300.000	0	130.000	40.200	40.200	16.800	1.207.800	David Sanchez
10.	SALAMBA	AYUDANTE	820070	MURILLO JUAN CARLOS		1.300.000	0	30	1.300.000	0	130.000	40.200	40.200	16.800	1.207.800	David Sanchez
11.	SALAMBA	AYUDANTE	820070	MURILLO JUAN CARLOS		1.300.000	0	30	1.300.000	0	130.000	40.200	40.200	16.800	1.207.800	David Sanchez

\$ 8.615.683

CARLOS ALBERTO VALEZ
 C.C. 14.018.313 de Manabí
 Ental. Ingresos y Asignación del Personal
 Manabí - Ecuador



F-GC-20
Versión 3
Junio 2019

EMPOCALDAS S.A. E.S.P.
GESTIÓN DE CONTRATACIÓN

INFORME DE SUPERVISIÓN CONTRATOS DE OBRA CIVIL

Informe Número	01	Fecha del informe	Diciembre 4 del 2023	Acta Parcial	X	Acta final	
----------------	----	-------------------	----------------------	--------------	---	------------	--

Número del contrato	274 DEL 2023.
Objeto:	"REPOSICIÓN DE CAMBIO DE LAS REDES DE ACUEDUCTO Y ALCANTARILLADO EN LA CARRERA 5 ENTRE CALLES 7 A LA 8, SECTOR PALENQUE EN EL MUNICIPIO DE SALAMINA - CALDAS"
Nombre Contratista:	CARLOS ALBERTO VALENCIA MARQUEZ
Fecha del contrato:	SEPTIEMBRE 4 DE 2023.
Plazo de ejecución:	SESENTA (60) DÍAS CALENDARIOS CONTADOS A PARTIR DE LA SUSCRIPCIÓN DEL ACTA DE INICIO.
Valor inicial Obra	\$ 204.048.637,00
Adición No.1	\$ 0,00
Valor total:	\$ 204.048.637,00
Valor ejecutado:	\$ 147.760.964,00
Saldo contrato:	\$ 56.195.766,00
Fecha de Iniciación:	OCTUBRE 17 DE 2023.
Fecha de Terminación Inicial:	DICIEMBRE 15 DEL 2023
Supervisor:	Ing. JUAN CARLOS GOMEZ MOSQUERA.

1. AVANCE DEL CONTRATO

1.1. Avance físico

Avance físico del periodo	72.41%
Avance físico Acumulado	72.41%

1.2. Informe de actividades (Se anexa resumen de ejecución de la obra)

1.3. Avance en tiempo

Plazo de ejecución:	60
Tiempo total transcurrido:	49 días
Avance Porcentual:	82%



F-GC-20
Versión 3
Junio 2019

EMPOCALDAS S.A. E.S.P. GESTIÓN DE CONTRATACIÓN

INFORME DE SUPERVISIÓN CONTRATOS DE OBRA CIVIL

1.4. Registro fotográfico (puede presentarse como anexo, o incluirlo en el informe)

1.5. Problemáticas con la obra

CARACTERISTICAS DEL CONTRATO:

La obra que se adelanta en el Municipio de Salamina – Caldas, en la carrera 5 entre calles 7 a la 8, sector de Palenque, se realiza la reposición de cambio de las redes de acueducto y alcantarillado existente mejorando su diámetro en la red principal y domiciliarias residenciales, esto acompañado de obras en concreto como pavimentos y cámaras.

DESCRIPCIÓN Y GENERALIDADES DEL CONTRATO.

- Se realizan las obras de cambio de tubería de asbesto cemento de 8" (203 mm) por manguera de polietileno de 10 (254 mm), utilizando brida R1 (de 8" a 10"), cambio de tubería de alcantarillado de 20" (508 mm), con silletas así, mejorando la redes de las domiciliarias, además cambio de tubería de PVC de 3" (76 mm), con sus respectivas acometidas domiciliarias de acueducto.
 - Se realiza demolición de pavimento hidráulico y flexible.
 - Se instala cama de arena para atraque para manguera de polietileno 10", se instala 4 tubos galvaniza de 1½" de 1.5 m, se amarra con alambre galvanizado.
 - realiza instalación con acero de ½".
 - Se realiza vaciado de concreto en los empalmes de tubería de asbesto cemento a manguera de polietileno de 0.70*0.70*0.60
 - Se realiza cerramiento y señalización de la obra.
 - Se demolió el pavimento de la vía y se realiza excavación para la instalación de tubería de novafort de 20" (508 mm).
 - Se realiza reconstrucción de 1 cámara.
 - Se reconstruyen bases y cañuelas de cámaras de inicio y final
 - Se instalada acero de refuerzo en los sitios donde se construirán las cámaras de alcantarillado.
 - se realizaron empalmes entre cámaras de inspección en red principal así como 18 domiciliarias.
 - Se realiza limpieza final de la obra transportando toso el material sobrante de la excavación, y demoliciones.

INSTALACION DE TUBERIA DE POLIETILENO DE 10"

Se realizan las obras de cambio de tubería de asbesto cemento de 8" (203 mm) por manguera de polietileno de 10 (254 mm), utilizando brida R1 (de 8" a 10"), igualmente se realiza prueba hidrostática.

Cortes de Pavimento, Excavaciones y demoliciones



F-GC-20
Versión 3
Junio 2019

EMPOCALDAS S.A. E.S.P. GESTIÓN DE CONTRATACIÓN

INFORME DE SUPERVISIÓN CONTRATOS DE OBRA CIVIL





F-GC-20
Versión 3
Junio 2019

EMPOCALDAS S.A. E.S.P.
GESTIÓN DE CONTRATACIÓN

INFORME DE SUPERVISIÓN CONTRATOS DE OBRA CIVIL

Excavaciones, entibado e Instalación de Tubería de Alcantarillado 12", al igual que derrumbes por las lluvias.

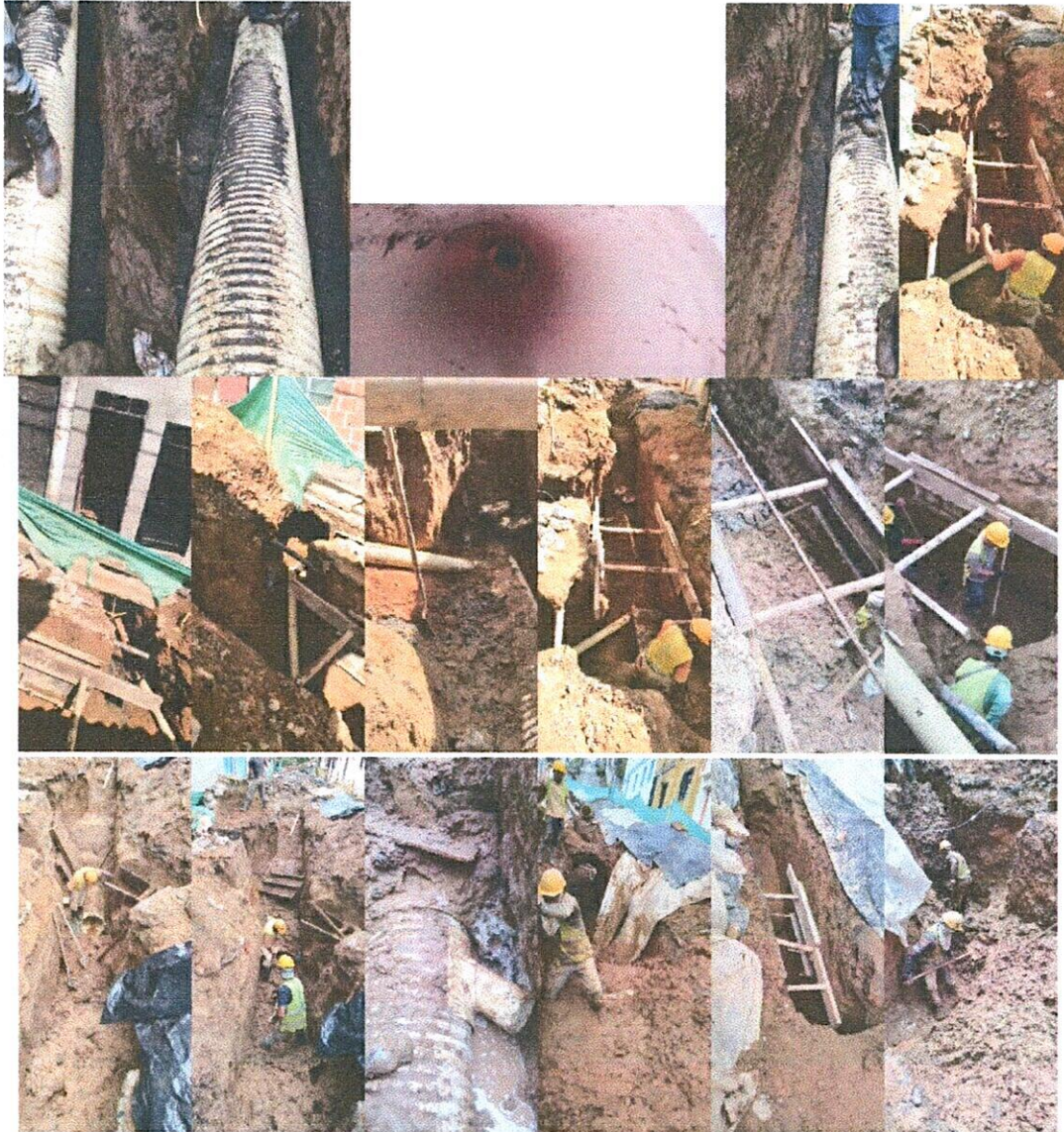

Instalación de tubería de 6 " y Silletas



Elaboración de Cajas Domiciliarias





F-GC-20
Versión 3
Junio 2019

EMPOCALDAS S.A. E.S.P. GESTIÓN DE CONTRATACIÓN

INFORME DE SUPERVISIÓN CONTRATOS DE OBRA CIVIL

Restitución de suelo y Compactación



Retiro de escombros



1.5. Avance financiero

Inversión Contratada: obra	\$ 204.048.637,00
Inversión ejecutada en el periodo:	\$ 147.760.964,00
Porcentaje ejecutado en el periodo:	72.41%
Inversión total ejecutada:	\$ 147.760.964,00
Porcentaje total ejecutado:	72.41%



F-GC-20
Versión 3
Junio 2019

EMPOCALDAS S.A. E.S.P. GESTIÓN DE CONTRATACIÓN

INFORME DE SUPERVISIÓN CONTRATOS DE OBRA CIVIL

2. CONTROL SOBRE PÓLIZAS VIGENTES (para el acta final relacione la ampliación de las pólizas de estabilidad y calidad de la obra) N/A

GARANTÍAS	ASEGURADOR A	No. PÓLIZA	FECHA INICIAL	FECHA FINAL	VR. ASEGURADO
Cumplimiento	S. del estado	42-45-101057847	17/10/2023	15/04/2024	\$61,214,591.10
Salarios, Prestaciones sociales e Indemnizaciones	S. del estado	42-45-101057847	17/10/2023	20/07/2026	\$40,809,727.40
Estabilidad de Obra	S. del estado	42-45-101057847	17/10/2023	16/10/2028	\$40,809,727.40
Responsabilidad Civil	S. del estado	42-40-101044367	17/10/2023	17/03/2024	\$61,214,591.10

3. CONTROL DEL CUMPLIMIENTO DE LA SEGURIDAD SOCIAL INTEGRAL (Verifique afiliación o pagos aportados y señale con una X)

NOMBRE DEL TRABAJADOR	ARP	EPS	AFP	PARAFISCALES	FIC
Director de Obra	X	X	X	X	X
Ingeniero Residente					
Maestro de Obra	X	X	X	NX	X
Oficial	X	x	x	x	X
Ayudantes	X	x	x	x	X

4. CONTROL PAGO SEGURIDAD SOCIAL DEL CONTRATISTA (Persona Jurídica)
SE ANEXAN PAGOS (FORMATO PILA)

Para el presente periodo se presenta Paz y salvo del contratista donde conste que pago la seguridad social integral y parafiscales de los trabajadores a cargo en la obra

CONTROL DE SEGURIDAD INDUSTRIAL Y DOTACIÓN (Para los casos donde verifique el incumplimiento de algún ítem, debe anexar la comunicación enviada al contratista notificando la situación)

Fecha de inspección	CASCO A	OVEROL N/A	GUANTES A	BOTAS A	CARNET A	CHALECO N/A	SEÑALIZACIÓN A	CAPACITACIÓN SOBRE EL USOS DE LAOS ELEMENTOS DE PROTECCIÓN PERSONAL A
Noviembre de 2023	A	N/A	A	A	N/A	A	A	A

Convenciones: A: adecuada - D: deficiente - N/U: No usan - N/A: No aplica

5. MEMORIA DE CÁLCULO DE CANTIDADES DE OBRA A PAGAR (Anexar Relación)



F-GC-20
Versión 3
Junio 2019

EMPOCALDAS S.A. E.S.P.
GESTIÓN DE CONTRATACIÓN

INFORME DE SUPERVISIÓN CONTRATOS DE OBRA CIVIL

Se anexan con el acta parcial en el paquete de cobro del Acta Parcial 01.

6. IMPACTO SOCIAL DE LA OBRA

6.1. EMPLEOS GENERADOS

Personal Contratista de Construcción		Local	Externa	Subtotal
Mano de Obra Calificada	Indígenas	NA	NA	NA
	Negritudes	NA	NA	NA
	Madres cabeza de familia	NA	NA	NA
	Personal con limitaciones físicas	NA	NA	NA
Mano de Obra No Calificada	Indígenas	SI	NA	NA
	Negritudes	NA	NA	NA
	Madres cabeza de familia	NA	NA	NA
	Personal con limitaciones físicas	NA	NA	NA
TOTALES				
Personal Interventoría		Local	Externa	Subtotal
Mano de Obra Calificada	Indígenas	NA	NA	NA
	Negritudes	NA	NA	NA
	Madres cabeza de familia	NA	NA	NA
	Personal con limitaciones físicas	NA	NA	NA
Mano de Obra No Calificada	Indígenas	NA	NA	NA
	Negritudes	NA	NA	NA
	Madres cabeza de familia	NA	NA	NA
	Personal con limitaciones físicas	NA	NA	NA
TOTALES				

6.2. POBLACIÓN BENEFICIADA

El personal que se utilizó en la ejecución de la obra en su mayoría reside en Salamina- Caldas, tanto calificado como no calificado, la profesional social si era externa.

8.- DOCUMENTOS ANEXOS

DOCUMENTO	SI	N/A
Acta de entorno		X
Acta de veeduría		X
Acta de convenio de precios		X



F-GC-20
Versión 3
Junio 2019

EMPOCALDAS S.A. E.S.P.
GESTIÓN DE CONTRATACIÓN

INFORME DE SUPERVISIÓN CONTRATOS DE OBRA CIVIL

DOCUMENTO	SI	N/A
Plan de manejo ambiental		X
Ensayos de laboratorio		X
Acta de suspensión y reanudación (Con la respectiva justificación)		X
Bitácora de la obra	X	
Actualización de la póliza de calidad o estabilidad con la fecha del acta de liquidación.		N/A
Paz y Salvo oficina de trabajo.	X	
Paz y salvo del contratista donde conste que pago la seguridad social integral y parafiscales de los trabajadores a cargo en la obra.	X	
Relación de todas las domiciliarias que se reconstruyan en donde se indique el suscriptor, el número del contador, la dirección, la autorización del propietario para esta reposición y las cantidades de obra de cada una y el valor.		X
Memoria de cálculo de cantidades de obra a pagar	X	

Se adjunta El pago del FIC para el presente periodo.

Calificación entrega de la obra: Excelente 4 – Buena 3 – Regular 2 – Mala 1	4
---	---

Ing. JUAN CARLOS GOMEZ MOSQUERA
NOMBRE DEL SUPERVISOR

FIRMA DEL SUPERVISOR

CONTRATO No.	274-2023	MUNICIPIO	SALAMINA
--------------	----------	-----------	----------

ID TRAMO	TIPO DE ALCANTARILLADO	COMPONENTE DE RED	DIRECCION DE INSTALACION DE LA TUBERIA	DIAMETRO	LONG(µm)	MATERIAL	TIPO DE INSTALACION	CERTIFICACION DE TUBERIA	NUMERO DE CERTIFICADO	ORGANISMO CERTIFICADOR DEL PRODUCTO	# LOTE	FABRICANTE	NIT	FECHA DE INSTALACION DD/MM/AAAA	DIAMETRO DE LA TUBERIA ANTERIOR	MATERIAL TUBERIA ANTERIOR	LONGITUD TUBERIA ANTERIOR (m)
PRINCIPAL	COMBINADO	ESTRUCTURA FINAL DE VERTIMIENTO	ESTRUCTURA FINAL DE VERTIMIENTO	20	100.0	PVC	Instalación con apertura de zanja	SI	31370P	ICONTEC	0400T	DURMAN	B00033159-6	28/011/2023	18	CEMENTO	95
DOMICILIARIA	SANITARIO	RED MENOR DE ALCANTARILLADO	RED MENOR DE ALCANTARILLADO	6	83.3	PVC	Instalación con apertura de zanja	SI	9220823	ICONTEC	3190807031	DURMAN	B00033159-6	28/11/2023	4	CEMENTO	75.3

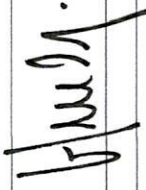
NOMBRE SUPERVISOR o INTERVENTOR	Ing. JUAN CARLOS GOMEZ MOSQUERA	
FIRMA SUPERVISOR o INTERVENTOR		
VISTO BUENO DE RECIBIDO DE LA INFORMACION - COORDINADOR ACUEDUCTO		

NOMBRE CONTRATISTA	CARLOS ALBERTO VALENCIA MARQUEZ
FIRMA CONTRATISTA	

CONTRATO No	274/2023	MUNICIPIO	SALAMINA
ID TRAMO		DIRECCION DE INSTALACION DE LA TUBERIA	
PROCESO	Condición	DIRECCION DE LAS AREAS DE ACUEDUCTO Y ALCAANTILLAS EN LA CABRERA 5 ENTRE CALLES 7 Y 8, SECTOR PALENQUE, EL MUNICIPIO DE SALAMINA - CALDAS	
		DIAMETRO LONG(m)	10 100
		MATERIAL	POJETILENO
		TIPO DE INSTALACION	Instalación con apertura de ranja
		NUMERO DE SECTOR HIDRAULICO (NUSH)	
		CERTIFICACION DE TUBERIA	SI
		NUMERO DE CERTIFICADO DEL PRODUCTO	4585
		ORGANISMO CERTIFICADOR DEL PRODUCTO	KONITEC
		# LOTE	22106
		FABRICANTE	EXTRUCOL
		NIT	
		FECHA DE INSTALACION DD/MM/AAAA	27/10/2023
		DIAMETRO DE LA TUBERIA ANTERIOR	10
		MATERIAL TUBERIA ANTERIOR	ASBESTO CEMENTO
		LONGITUD TUBERIA ANTERIOR (m)	95

NOMBRE CONTRATISTA
 FIRMA CONTRATISTA

Ing. JUAN CARLOS GOMEZ MOSQUERA

CARLOS ALBERTO VALENCIA MARQUEZ

NOMBRE SUPERVISOR o INTERVENTOR
 FIRMA SUPERVISOR o INTERVENTOR

VISTO BUENO DE RECIBIDO DE LA INFORMACION - COORDINADOR ACUEDUCTO



GESTIÓN FINANCIERA

DISTRIBUCIÓN CENTROS DE COSTOS

F-GF-32
Versión: 09
2023-01-16

Elija si es orden de compra o contrato y diligencie el número del documento

Contrato

274-2023

Acta Número

01 PARCIAL

Pág. 5 De 1

CENTROS DE COSTOS		PROCEDIMIENTO		VALOR ANTES DE IVA	IVA	TOTAL	UNIDAD DE SERVICIO	ACUEDUCTO	ALCANTARILLADO
CÓDIGO	NOMBRE	CÓDIGO	NOMBRE						
219003	Salamina Alcantarillado	1301107	Reposición de Redes	127.782.811,00	905.923,00	128.688.734,00	ALCANTARILLADO	-	128.688.734,00
219002	Salamina Acueducto	1301107	Reposición de Redes	18.937.968,00	134.262,00	19.072.230,00	ACUEDUCTO	19.072.230,00	-
SUBTOTAL FACTURA PAG-5				146.720.779,00	1.040.185,00	147.760.964,00		19.072.230,00	128.688.734,00
TOTAL FACTURA				-	-	-		-	-

Fecha de Presentación _____

DATOS DEL SUPERVISOR

JUAN CARLOS GOMEZ MOSQUERA	INGENIERO DE ZONA	
NOMBRE	CARGO	

FIRMA



EMPICALDAS A.S. E.SP
EMPRESA DE OBRAS SANITARIAS DE CALDAS
SECCIONAL CENTRO NORTE



CONTRATO No. 274 DEL 2023
ACTA No. 1. PARCIAL
FECHA INICIACIÓN: OCTUBRE 17 DE 2023
FECHA VENCIMIENTO: DICIEMBRE 16 DE 2023
FECHA CORTE: DICIEMBRE 4 DE 2023

"REPOSICIÓN DE LAS REDES DE ACUEDUCTO Y ALCANTARILLADO EN LA CARRERA 5 ENTRE CALLES 7 Y 8, SECTOR PALENEQUE, EL MUNICIPIO DE SALAMINA - CALDAS"
MUNICIPIO: SALAMINA - CALDAS
CONTRATISTA: CARLOS ALBERTO VALENZUELA MARQUEZ
VALOR CONTRATO: \$ 203.956.730.00
SUPERVISOR: Ing. JUAN CARLOS GÓMEZ MOSQUERA

"REPOSICIÓN DE LAS REDES DE ACUEDUCTO Y ALCANTARILLADO EN LA CARRERA 5 ENTRE CALLES 7 Y 8, SECTOR PALENEQUE, EL MUNICIPIO DE SALAMINA - CALDAS"

ITEM	DESCRIPCIÓN	CONDICIONES CONTRACTUALES				ADICION No.1		ACUMULADO ACTA ANTERIOR		PRESENTE ACTA		ACUMULADO PRESENTE ACTA		% OBRA EJECUTADA
		UND	CANTIDAD	VR UNITARIO	VALOR TOTAL	CANTIDAD	VR UNITARIO	VALOR TOTAL	CANTIDAD	VR PARCIAL	CANTIDAD	VR. TOTAL	% EJECUC.	
1	PRELIMINARES													
2	Localización y replanteo de redes (incl. Levantamiento del sector)	ML	126,00	\$ 7.470,00	\$ 941.220,00			0,00		747.000,00	\$ 747.000,00	100,00	79,4%	
3	Cerramiento con tela vetas y soportes de guadua cada 2 metros	MTS	260,00	\$ 19.500,00	\$ 5.070.000,00			0,00		3.900.000,00	\$ 3.900.000,00	200,00	76,9%	
4	Valla Alusiva a la obra 4x2	UND	2,00	\$ 222.840,00	\$ 445.680,00			0,00		222.840,00	\$ 222.840,00	1,00	50,00%	
5	Señal preventiva y reglamentaria	UND	1,00	\$ 1.128.100,00	\$ 1.128.100,00			0,00		2.256.200,00	\$ 2.256.200,00	2,00	200,0%	
6	DEMOLICIONES VARIAS													
7	Corte con disco abrasivo	ML	488,00	\$ 9.700,00	\$ 4.733.600,00			0,00		3.718.010,00	\$ 3.718.010,00	383,30	78,55%	
8	Demoliciones de estructuras en concreto hidráulico, incluye Andenes, gradetas y calzadas	M3	41,00	\$ 106.470,00	\$ 4.365.270,00			0,00		8.534.635,00	\$ 8.534.635,00	80,16	196,5%	
9	EXCAVACIONES													
10	En material común de 0 a 2m	M3	440,00	\$ 37.730,00	\$ 16.601.200,00			0,00		22.697.236,00	\$ 22.697.236,00	601,57	136,7%	
11	En material común de 2,1 a 4m	M3	136,00	\$ 39.115,00	\$ 5.319.640,00			0,00		9.067.639,00	\$ 9.067.639,00	231,82	170,46%	
12	Enladrado horizontal Tipo 1	ML	248,00	\$ 44.640,00	\$ 11.070.720,00			0,00		7.740.576,00	\$ 7.740.576,00	173,40	69,92%	
13	Retiro de material sobrante en vehículo automotor	M3	136,00	\$ 46.860,00	\$ 6.386.560,00			0,00		9.950.354,00	\$ 9.950.354,00	211,89	155,80%	
14	ESTRUCTURAS ALCANTARILLADO													
15	Instalación de tubería PVC conugata de 20"	ML	126,00	\$ 50.490,00	\$ 6.361.740,00			0,00		5.049.000,00	\$ 5.049.000,00	100,00	79,37%	
16	Cámara de caída D=1,2, H=3,04, espesor de pared e=0,20 con solchón de piedra pegada e=40cm y boquilla	ML	3,50	\$ 914.370,00	\$ 3.200.295,00			0,00		0,00	\$ 0,00	0,00	0,00%	
17	Suministro e instalación de tapa con aro pozo de inspección en HD-D=60cm o mas para 12 toneladas	UND	4,00	\$ 1.000.200,00	\$ 4.000.800,00			0,00		2.000.400,00	\$ 2.000.400,00	2,00	50,00%	
18	Basas y Calzadas	UND	4,00	\$ 775.250,00	\$ 3.101.000,00			0,00		1.550.500,00	\$ 1.550.500,00	2,00	50,00%	
19	Instalación de tubería PVC conugata de 6" para domiciliarias	ML	120,00	\$ 19.750,00	\$ 2.370.000,00			0,00		1.647.150,00	\$ 1.647.150,00	83,40	69,50%	
20	Cajas de inspección 0.50x0.50 para domiciliarias, incluye tapa en concreto.	UND	20,00	\$ 573.900,00	\$ 11.478.000,00			0,00		10.323.000,00	\$ 10.323.000,00	18,00	90,00%	
21	Instalación de sillerías de 20"x6"	UND	20,00	\$ 62.700,00	\$ 1.254.000,00			0,00		1.128.600,00	\$ 1.128.600,00	18,00	90,00%	
22	Empalme a cámara	UND	4,00	\$ 129.500,00	\$ 518.000,00			0,00		259.000,00	\$ 259.000,00	2,00	50,00%	
23	LLENOS													
24	Arena para base y alforque	M3	28,00	\$ 173.000,00	\$ 4.844.000,00			0,00		5.209.030,00	\$ 5.209.030,00	30,11	107,54%	
25	Lleno compactado con material de la obra	M3	492,00	\$ 31.740,00	\$ 15.528.680,00			0,00		22.364.639,00	\$ 22.364.639,00	704,62	146,2%	
26	Sub base para pavimento	M3	54,00	\$ 213.700,00	\$ 11.539.800,00			0,00		0,00	\$ 0,00	0,00	0,00%	
27	CONCRETOS													
28	Concreto de 21Mpa para gradetas y andenes	M3	5,00	\$ 773.450,00	\$ 3.867.250,00			0,00		0,00	\$ 0,00	0,00	0,00%	
29	Concreto para pavimento 42MR hecho en obra	M3	41,00	\$ 1.099.850,00	\$ 45.093.850,00			0,00		0,00	\$ 0,00	0,00	0,00%	
30	Acero de refuerzo para gradetas	KILO	200,00	\$ 12.150,00	\$ 2.430.000,00			0,00		0,00	\$ 0,00	0,00	0,00%	
31	Acompañamiento social durante toda la obra	MES	1,25	\$ 2.400.100,00	\$ 3.000.125,00			0,00		3.000.125,00	\$ 3.000.125,00	1,25	100,00%	
32	Trabajador Siso	MES	2,00	\$ 3.661.400,00	\$ 7.322.800,00			0,00		7.322.800,00	\$ 7.322.800,00	2,00	100,00%	
33														
34														
35														
36														

COSTO DIRECTO \$ 134.657.899
ADMINISTRACIÓN 36.053.691,00
UTILIDADES 6.733.395,00
IVA SOBRE LA UTILIDAD 1.279.345,00
VALOR TOTAL OBRA \$ 181.734.330

VALOR ADICIÓN \$ -
ACUMULADO ACTA ANTERIOR \$ 0,00
PRESENTE ACTA \$ 95.360.307
ACUMULADO PRESENTE ACTA \$ 27.054.489,00
VALOR ADICIÓN \$ 0,00
VALOR TOTAL OBRA \$ 128.688.734,00

VALOR ADICIÓN \$ -
ACUMULADO ACTA ANTERIOR \$ 0,00
PRESENTE ACTA \$ 95.360.307
ACUMULADO PRESENTE ACTA \$ 27.054.489,00
VALOR ADICIÓN \$ 0,00
VALOR TOTAL OBRA \$ 128.688.734,00

VALOR ADICIÓN \$ -
ACUMULADO ACTA ANTERIOR \$ 0,00
PRESENTE ACTA \$ 95.360.307
ACUMULADO PRESENTE ACTA \$ 27.054.489,00
VALOR ADICIÓN \$ 0,00
VALOR TOTAL OBRA \$ 128.688.734,00



EMPOCALDAS A.S. E.S.P.
EMPRESA DE OBRAS SANITARIAS DE CALDAS
SECCIONAL CENTRO NORTE

CONTRATO No. 274 DEL 2023	ACTA No. 1- PARCIAL	FECHA CORTE: DICIEMBRE 4 DE 2023
"REPOSICIÓN DE LAS REDES DE ACUEDUCTO Y ALCANTARILLADO EN LA CARRERA 5 ENTRE CALLES 7 Y 8, SECTOR PALENQUE, EL MUNICIPIO DE SALAMINA - CALDAS"	FECHA INICIACIÓN: OCTUBRE 17 DE 2023	FECHA VENCIMIENTO: DICIEMBRE 16 DE 2023
MUNICIPIO: SALAMINA - CALDAS	VALOR CONTRATO: \$ 203.966.730,00	VALOR ADICIÓN:
CONTRATISTA: CARLOS ALBERTO VALENCIA MARQUEZ	SUPERVISOR: Ing. JUAN CARLOS GÓMEZ MOSQUERA	FECHA: DICIEMBRE 4 DE 2023

DESCRIPCIÓN	UNID	CONDICIONES CONTRACTUALES				ADICIÓN No.1				PRESENTE ACTA		ACUMULADO PRESENTE ACTA		% OBRA EJECUTADO
		CANTIDAD	VR.UNITARIO	VALOR TOTAL	CANTIDAD	VR.UNITARIO	VALOR TOTAL	CANTIDAD	VR. PARCIAL	CANTIDAD	VR. TOTAL	CANTIDAD	VR. TOTAL	

DESCRIPCIÓN	UNID	CONDICIONES CONTRACTUALES				ADICIÓN No.1				PRESENTE ACTA		ACUMULADO PRESENTE ACTA		% OBRA EJECUTADO
		CANTIDAD	VR.UNITARIO	VALOR TOTAL	CANTIDAD	VR.UNITARIO	VALOR TOTAL	CANTIDAD	VR. PARCIAL	CANTIDAD	VR. TOTAL	CANTIDAD	VR. TOTAL	

REPOSICIÓN DE ACUEDUCTO CARRERA 5 ENTRE CALLES 7 A LA 8 SECTOR PALENQUE EN EL MUNICIPIO DE SALAMINA CALDAS															
ITEM	DESCRIPCIÓN	UNID	CANTIDAD	VR.UNITARIO	VALOR TOTAL	CANTIDAD	VR.UNITARIO	VALOR TOTAL	CANTIDAD	VR. PARCIAL	VALOR TOTAL	CANTIDAD	VR. PARCIAL	VALOR TOTAL	% EJECUC.
1	PRELIMINARES														
2	Localización y replanteo	ML	126,00	\$ 3.150,00	\$ 396.900,00				0,00	0,00		100,00	\$ 315.000,00	79,37%	
3	EXCAVACIONES														
4	En material común de 0 a 2m	M3	91,00	\$ 37.700,00	\$ 3.430.700,00				0,00	0,00		90,00	\$ 3.393.000,00	98,90%	
5	Relleno con material seleccionado de la excavación	M3	85,00	\$ 31.000,00	\$ 2.635.000,00				0,00	0,00		84,93	\$ 2.632.830,00	98,92%	
6	Relleno en arena	M3	10,00	\$ 164.200,00	\$ 1.642.000,00				0,00	0,00		10,00	\$ 1.642.000,00	66,67%	
7	Instalación de tubería por termofusión de 10"	ML	126,00	\$ 84.900,00	\$ 10.697.400,00				0,00	0,00		100,00	\$ 8.490.000,00	79,37%	
8	Empalmes	UNID	2,00	\$ 849.850,00	\$ 1.699.700,00				0,00	0,00		2,00	\$ 1.699.700,00	100,00%	
9	Anclajes con tubería diámetro 1 1/2" (4 plidas de 1 1/2 galvanizado de longitud 1,50)	UNID	2,00	\$ 449.850,00	\$ 899.700,00				0,00	0,00		2,00	\$ 899.700,00	100,00%	

COSTO DIRECTO	\$ 16.467.136	\$ 14.132.812
ADMINISTRACION	4.775.469,00	4.098.515,00
UTILIDADES	823.357,00	706.841,00
IVA SOBRE LA UTILIDAD	156.438,00	134.262,00
VALOR TOTAL OBRA	22.222.400	19.072.230,00
TOTAL A PAGAR AL CONTRATISTA	203.966.730	147.760.964,00

SON: CIENTO CUARENTA Y SIETE MILLONES SETECIENTOS SESENTA MIL NOVECIENTOS SESENTA Y CUATRO PESOS (\$ 147.760.964,00) mict.



EMPOCALDAS S.A. E.S.P.
EMPRESA DE OBRAS SANITARIAS DE CALDAS
SECCIONAL CENTRO NORTE

CONTRATO No. 274 DEL 2023	ACTA No. 1 - PARCIAL	FECHA CORTE: DICIEMBRE 4 DE 2023
"REPOSICIÓN DE LAS REDES DE ACUEDUCTO Y ALCANTARILLADO EN LA CARRERA 5 ENTRE CALLES 7 Y 8, SECTOR PALENQUE, EL MUNICIPIO DE SALAMINA - CALDAS"	FECHA INICIACIÓN: OCTUBRE 17 DE 2023	FECHA VENCIMIENTO: DICIEMBRE 15 DE 2023
MUNICIPIO: SALAMINA - CALDAS	VALOR CONTRATO: \$ 204.048.837,00	VALOR ADICIÓN:
CONTRATISTA: CARLOS ALBERTO VALENCIA MARQUEZ	SUPERVISIÓN: Ing. JUAN CARLOS GÓMEZ MOSQUERA	FECHA: DICIEMBRE 4 DE 2023

DESCRIPCIÓN	UND	CONDICIONES CONTRACTUALES			ADICIÓN No.1			PRESENTES ACTA		ACUMULADO PRESENTE ACTA		% OBRA EJECUTADO
		CANTIDAD	VR.UNITARIO	VALOR TOTAL	CANTIDAD	VR.UNITARIO	VALOR TOTAL	CANTIDAD	VR. PARCIAL	%EJECUC.	CANTIDAD	
EMPRESA DE OBRAS SANITARIAS DE CALDAS SECCIONAL CENTRO NORTE												
EMPRESA DE OBRAS SANITARIAS DE CALDAS SECCIONAL CENTRO NORTE												

CONTRATO No. 274 DEL 2023	ACTA No. 1 - PARCIAL	FECHA CORTE: DICIEMBRE 4 DE 2023
"REPOSICIÓN DE LAS REDES DE ACUEDUCTO Y ALCANTARILLADO EN LA CARRERA 5 ENTRE CALLES 7 Y 8, SECTOR PALENQUE, EL MUNICIPIO DE SALAMINA - CALDAS"	FECHA INICIACIÓN: OCTUBRE 17 DE 2023	FECHA VENCIMIENTO: DICIEMBRE 15 DE 2023
MUNICIPIOS: SALAMINA	VALOR CONTRATO: \$ 204.048.837,00	VALOR ADICIÓN: \$
CONTRATISTA: CARLOS ALBERTO VALENCIA MARQUEZ	0	FECHA: DICIEMBRE 4 DE 2023
SUPERVISIÓN: Ing. JUAN CARLOS GÓMEZ MOSQUERA		

RESUMEN TOTAL DEL CONTRATO:	\$ 203.956.730,00
VALOR CONTRATO INICIAL	\$ 0,00
Valor Adición No. 01	\$ 0,00
VALOR ACTA No. 01 FINAL (Fecha: DICIEMBRE 13 de 2023)	\$ 147.760.964,00
Saldo del Contrato	\$ 56.195.766,00
SUMAS IGUALES	\$ 203.956.730,00

\$ 203.956.730,00
\$ -
\$ 203.956.730,00
\$ 203.956.730,00

[Handwritten Signature]

Nombre: Ing. JUAN CARLOS GÓMEZ MOSQUERA
INGENIERO SUPERVISOR
EMPOCALDAS S.A. E.S.P.

Nombre: CARLOS ALBERTO VALENCIA MARQUEZ
CONTRATISTA

EMPOCALDAS S.A. E.S.P. EMPRESA DE OBRAS SANITARIAS DE CALDAS SECCIONAL SALAMINA - CALDAS		CONTROL CANTIDADES DE OBRA INFORME PARA PAGO										
CONTRATO No. 274 OCTUBRE DEL 2023				PRE-ACTA: No. 1- FINAL								
CONTRATISTA: CARLOS ALBERTO VALENCIA MÁRQUEZ				FECHA INICIACIÓN: OCTUBRE 17 DE 2023.								
SUPERVISOR: Ing. JUAN CARLOS GÓMEZ MOSQUERA				FECHA TERMINACION No 1: DICIEMBRE 15 DE 2023								
ITEMS	DESCRIPCIÓN					UNIDAD	CANTIDAD ANTERIOR	CANTIDAD ACTUAL	CANTIDAD ACUMULADA			
1	Localización y replanteo de redes (incl. Levantamiento del sector)					ML	0,00	100,00	100,00			
FECHA						ABSCISA	DIMENSIONES		VOLUMEN	UNIDAD	TOTAL	OBSERVACIONES
Dia		Mes		Inicial	Final	Largo	Ancho	Alto	M2	ML	ACUMULADO	(ACTIVIDAD A LA QUE CORRESPONDA)
17		10				100,00				100,00	100,00	Localización Red Principal Acantariado
											CANTIDAD DE PAGO	100,00
ITEMS	DESCRIPCIÓN					UNIDAD	CANTIDAD ANTERIOR	CANTIDAD ACTUAL	CANTIDAD ACUMULADA			
2	Cerramiento con tela verde y soportes de guadua cada 2 metros					ML	0	200,00	200,00			
FECHA						ABSCISA	DIMENSIONES		VOLUMEN	UNIDAD	TOTAL	OBSERVACIONES
Dia		Mes		Inicial	Final	Largo	Ancho	Alto	M2	ML	ACUMULADO	(ACTIVIDAD A LA QUE CORRESPONDA)
18		10								200,00	200,00	SE REALIZA CERRAMIENTO CON POLISOMBRE DE COLOR VERDE, EN PARALES EN GUADUA Y CINTA DE SEÑALIZACIÓN
											CANTIDAD DE PAGO	200,00
ITEMS	DESCRIPCIÓN					UNIDAD	CANTIDAD ANTERIOR	CANTIDAD ACTUAL	CANTIDAD ACUMULADA			
3	Valla Alusiva a la obra 4x2					M3		1,00	1,00			
FECHA						ABSCISA	DIMENSIONES		VOLUMEN	UNIDAD	TOTAL	OBSERVACIONES
Dia		Mes		Inicial	Final	Largo	Ancho	Alto	M2	M3	ACUMULADO	(ACTIVIDAD A LA QUE CORRESPONDA)
20		10									1,00	VALLA INFORMATIVA DE LA OBRA A REALIZAR
											CANTIDAD DE PAGO	1,00



CONTRATO No. 274 OCTUBRE DEL 2023	PRE-ACTA: No. 1- FINAL
CONTRATISTA: CARLOS ALBERTO VALENCIA MÁRQUEZ	FECHA INICIACIÓN: OCTUBRE 17 DE 2023.
	FECHA TERMINACIÓN No. 1: DICIEMBRE 15 DE 2023

SUPERVISOR: Ing. JUAN CARLOS GÓMEZ MOSQUERA

ITEMS	DESCRIPCIÓN	UNIDAD	CANTIDAD ANTERIOR	CANTIDAD ACTUAL	CANTIDAD ACUMULADA
4	Señal preventiva y reglamentaria	M3	0	2,00	2,00

FECHA		ABSCISA		DIMENSIONES			VOLUMEN	UNIDAD	TOTAL	OBSERVACIONES
Día	Mes	Inicial	Final	Largo	Ancho	Alto	M2	UNIDAD	ACUMULADO	(ACTIVIDAD A LA QUE CORRESPONDA)
17	10							2,00	2,00	SEÑALIZACIÓN DE OBRA CERRADA -ENTRADA Y SALIDA DE VOLQUETAS
									CANTIDAD DE PAGO	2,00

ITEMS	DESCRIPCIÓN	UNIDAD	CANTIDAD ANTERIOR	CANTIDAD ACTUAL	CANTIDAD ACUMULADA
5	Corte con disco abrasivo	ML	0	383,30	383,30

FECHA		ABSCISA		DIMENSIONES			VOLUMEN	UNIDAD	TOTAL	OBSERVACIONES
Día	Mes	Inicial	Final	Largo	Ancho	Alto	M2	ml	ACUMULADO	(ACTIVIDAD A LA QUE CORRESPONDA)
18	10			100,00				100,00	100,00	Corte para la instalación de la tubería de acueducto de 10" de polietileno
23	10			200,00				200,00	200,00	Corte en la Red Principal de Alcantarillado de 20"
26	10			4,60				4,60	4,60	Domiciliaria de la Vivienda No. 7-69
26	10			4,60				4,60	4,60	Domiciliaria de la Vivienda No. 7-82
26	10			4,60				4,60	4,60	Domiciliaria de la Vivienda No. 7-81
26	10			4,60				4,60	4,60	Domiciliaria de la Vivienda No. 7-61
26	10			4,70				4,70	4,70	Domiciliaria de la Vivienda No. 7-70
26	10			4,60				4,60	4,60	Domiciliaria de la Vivienda No. 7-48
26	10			4,70				4,70	4,70	Domiciliaria de la Vivienda No. 7-53
26	10			4,60				4,60	4,60	Domiciliaria de la Vivienda No. 7-43
26	10			4,70				4,70	4,70	Domiciliaria de la Vivienda No. 7-44
26	10			4,60				4,60	4,60	Domiciliaria de la Vivienda No. 7-33
26	10			4,60				4,60	4,60	Domiciliaria de la Vivienda No. 7-38
26	10			4,70				4,70	4,70	Domiciliaria de la Vivienda No. 7-04
26	10			4,60				4,60	4,60	Domiciliaria de la Vivienda No. 7-24
26	10			4,60				4,60	4,60	Domiciliaria de la Vivienda No. 7-22
26	10			4,60				4,60	4,60	Domiciliaria de la Vivienda No. 7-21
26	10			4,60				4,60	4,60	Domiciliaria de la Vivienda No. 7-13
26	10			4,70				4,70	4,70	Domiciliaria de la Vivienda No. 7-05
26	10			4,60				4,60	4,60	Domiciliaria de la Vivienda No. 7-34
									CANTIDAD DE PAGO	383,30

ITEMS	DESCRIPCIÓN	UNIDAD	CANTIDAD ANTERIOR	CANTIDAD ACTUAL	CANTIDAD ACUMULADA
6	Demoliciones de estructuras en concreto hidraulico, incluye Andenes, graderías y cañuelas	M3	0	80,16	80,16

FECHA		ABSCISA		DIMENSIONES			VOLUMEN	UNIDAD	TOTAL	OBSERVACIONES
Día	Mes	Inicial	Final	Largo	Ancho	Alto	M2	M3	ACUMULADO	(ACTIVIDAD A LA QUE CORRESPONDA)
25	10			100,00	1,00	0,20		20,00	20,00	Se realiza demoliciones de las estructuras de Concreto por donde se cambiará la tubería 8" de Agua Potable Antigua la cual se encuentra en Asbesto Cemento por Polietileno de 10"
27	10			100,00	1,80	0,20		36,00	36,00	Se realiza demoliciones de las estructuras de Concreto por donde se cambiará la tubería de alcantarillado Antigua que se encuentra en Asbesto Cemento por novafor de 20"
30	10			4,60	1,45	0,20		1,33	1,33	Demolición de estructura de concreto para Domiciliaria de alcantarillado de la Vivienda No. 7-69
30	10			4,60	1,45	0,20		1,33	1,33	Demolición de estructura de concreto para Domiciliaria de alcantarillado de la Vivienda, No. 7-82
30	10			4,60	1,45	0,20		1,33	1,33	Demolición de estructura de concreto para Domiciliaria de alcantarillado de la Vivienda, No. 7-81
30	10			4,60	1,45	0,20		1,33	1,33	Demolición de estructura de concreto para Domiciliaria de alcantarillado de la Vivienda, No. 7-61
30	10			4,70	1,45	0,20		1,36	1,36	Demolición de estructura de concreto para Domiciliaria de alcantarillado de la Vivienda, No. 7-70
30	10			4,60	1,45	0,20		1,33	1,33	Demolición de estructura de concreto para Domiciliaria de alcantarillado de la Vivienda, No. 7-48
30	10			4,70	1,45	0,20		1,36	1,36	Demolición de estructura de concreto para Domiciliaria de alcantarillado de la Vivienda, No. 7-53
30	10			4,60	1,45	0,20		1,33	1,33	Demolición de estructura de concreto para Domiciliaria de alcantarillado de la Vivienda, No. 7-43
30	10			4,70	1,45	0,20		1,36	1,36	Demolición de estructura de concreto para Domiciliaria de alcantarillado de la Vivienda, No. 7-44

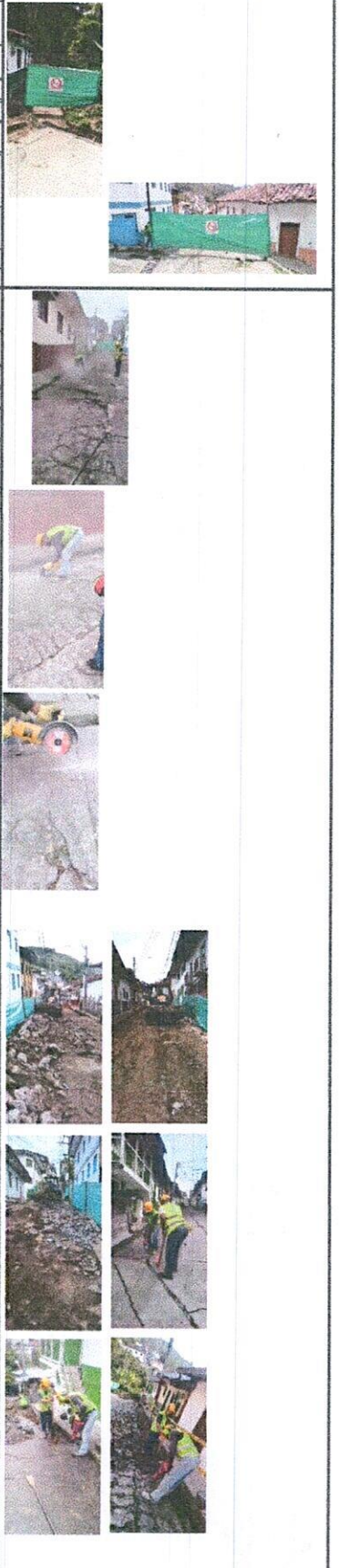

CONTRATO No. 274 OCTUBRE DEL 2023	PRE-ACTA: No.1- FINAL
CONTRATISTA: CARLOS ALBERTO VALENCIA MÁRQUEZ	FECHA INICIACIÓN: OCTUBRE 17 DE 2023.
	FECHA TERMINACIÓN No.1: DICIEMBRE 15 DE 2023

SUPERVISOR: Ing. JUAN CARLOS GÓMEZ MOSQUERA										
30	10			4.60	1.45	0.20		1.33	1.33	Demolición de estructura de concreto para Domiciliaria de alcantarillado de la Vivienda, No. 7-35
30	10			4.60	1.45	0.20		1.33	1.33	Demolición de estructura de concreto para Domiciliaria de alcantarillado de la Vivienda No. 7-38
30	10			4.70	1.45	0.20		1.36	1.36	Demolición de estructura de concreto para Domiciliaria de alcantarillado de la Vivienda, No. 7-04
30	10			4.60	1.45	0.20		1.33	1.33	Demolición de estructura de concreto para Domiciliaria de alcantarillado de la Vivienda, No. 7-24
30	10			4.60	1.45	0.20		1.33	1.33	Demolición de estructura de concreto para Domiciliaria de alcantarillado de la Vivienda, No. 7-22
30	10			4.60	1.45	0.20		1.33	1.33	Demolición de estructura de concreto para Domiciliaria de alcantarillado de la Vivienda, No. 7-21
30	10			4.60	1.45	0.20		1.33	1.33	Demolición de estructura de concreto para Domiciliaria de alcantarillado de la Vivienda, No. 7-13
30	10			4.70	1.45	0.20		1.36	1.36	Demolición de estructura de concreto para Domiciliaria de alcantarillado de la Vivienda, No. 7-05
30	10			4.60	1.45	0.20		1.33	1.33	Demolición de estructura de concreto para Domiciliaria de alcantarillado de la Vivienda, No. 7-34
									CANTIDAD DE PAGO	80,16

ITEMS	DESCRIPCIÓN	UNIDAD	CANTIDAD ANTERIOR	CANTIDAD ACTUAL	CANTIDAD ACUMULADA
7	En material común de 0 a 2m	M3	0	601,57	601,57

FECHA		ABSCISA		DIMENSIONES			VOLUMEN	UNIDAD	TOTAL	OBSERVACIONES
Día	Mes	Inicial	Final	Largo	Ancho	Alto	M2	M3	ACUMULADO	(ACTIVIDAD A LA QUE CORRESPONDA)
28	11			100,00	1,80	2,00		360,00	360,00	Se realiza excavaciones en material común en donde se cambiará la tubería de alcantarillado Antigua que se encuentra en Asbesto Cemento por novafor de 20"
28	11			4,60	1,45	2,00		13,34	13,34	excavación para Domiciliaria de alcantarillado de la Vivienda No. 7-69
28	11			4,60	1,45	2,00		13,34	13,34	excavación para Domiciliaria de alcantarillado de la Vivienda, No. 7-82
28	11			4,60	1,45	2,00		13,34	13,34	excavación para Domiciliaria de alcantarillado de la Vivienda, No. 7-81
28	11			4,60	1,45	2,00		13,34	13,34	excavación para Domiciliaria de alcantarillado de la Vivienda, No. 7-61
28	11			4,70	1,45	2,00		13,63	13,63	excavación para Domiciliaria de alcantarillado de la Vivienda, No. 7-70
28	11			4,60	1,45	2,00		13,34	13,34	excavación para Domiciliaria de alcantarillado de la Vivienda, No. 7-48
28	11			4,70	1,45	2,00		13,63	13,63	excavación para Domiciliaria de alcantarillado de la Vivienda, No. 7-53
28	11			4,60	1,45	2,00		13,34	13,34	excavación para Domiciliaria de alcantarillado de la Vivienda, No. 7-43
28	11			4,70	1,45	2,00		13,63	13,63	excavación para Domiciliaria de alcantarillado de la Vivienda, No. 7-44
28	11			4,60	1,45	2,00		13,34	13,34	excavación para Domiciliaria de alcantarillado de la Vivienda, No. 7-35
28	11			4,60	1,45	2,00		13,34	13,34	excavación para Domiciliaria de alcantarillado de la Vivienda No. 7-38
28	11			4,70	1,45	2,00		13,63	13,63	excavación para Domiciliaria de alcantarillado de la Vivienda, No. 7-04
28	11			4,60	1,45	2,00		13,34	13,34	excavación para Domiciliaria de alcantarillado de la Vivienda, No. 7-24

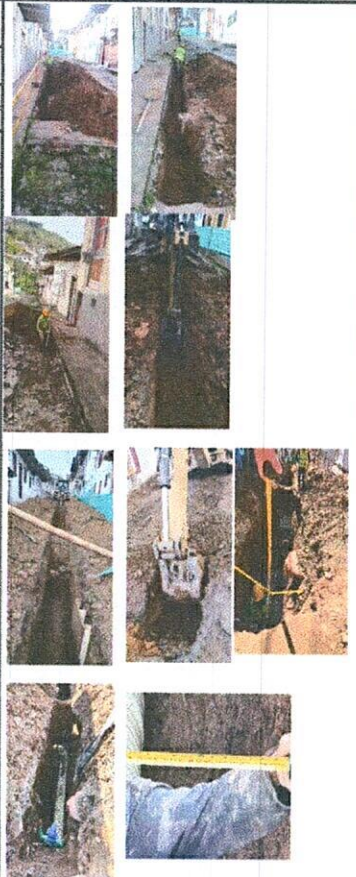

CONTRATO No. 274 OCTUBRE DEL 2023		PRE-ACTA: No 1- FINAL					
CONTRATISTA: CARLOS ALBERTO VALENCIA MÁRQUEZ		FECHA INICIACIÓN: OCTUBRE 17 DE 2023					
SUPERVISOR: Ing. JUAN CARLOS GÓMEZ MOSQUERA		FECHA TERMINACION No. 1: DICIEMBRE 15 DE 2023					
28	11	4,60	1,45	2,00	13,34	13,34	excavación para Domiciliaria de alcantarillado de la Vivienda, No. 7-22
28	11	4,60	1,45	2,00	13,34	13,34	excavación para Domiciliaria de alcantarillado de la Vivienda, No. 7-21
28	11	4,60	1,45	2,00	13,34	13,34	excavación para Domiciliaria de alcantarillado de la Vivienda, No. 7-13
28	11	4,70	1,45	2,00	13,63	13,63	excavación para Domiciliaria de alcantarillado de la Vivienda, No. 7-05
28	11	4,60	1,45	2,00	13,34	13,34	excavación para Domiciliaria de alcantarillado de la Vivienda, No. 7-34
CANTIDAD DE PAGO							601,57

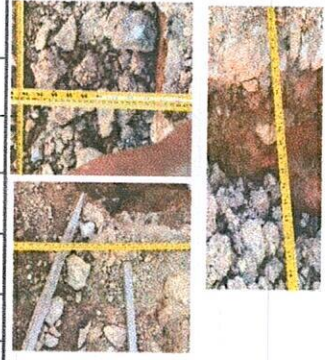

ITEMS	DESCRIPCIÓN	UNIDAD	CANTIDAD ANTERIOR	CANTIDAD ACTUAL	CANTIDAD ACUMULADA
8	En material común de 2,1 a 4m	M3	0	231,82	231,82



FECHA		ABSCISA		DIMENSIONES			VOLUMEN	UNIDAD	TOTAL	OBSERVACIONES
Día	Mes	Inicial	Final	Largo	Ancho	Alto	M2	M3	ACUMULADO	(ACTIVIDAD A LA QUE CORRESPONDA)
28	11			100,00	1,80	0,89		160,20	160,20	Se realiza excavaciones por donde se cambiará la tubería de alcantarillado Antigua que se encuentra en Asbesto Cemento por novafor de 20" - Nota de tiene que sobre excavar por los cantantes desmoronamiento del material que se excava
28	11			4,60	1,45	0,89		5,94	5,94	Excavación para Domiciliaria de alcantarillado de la Vivienda, No. 7-82
28	11			4,60	1,45	0,89		5,94	5,94	Excavación para Domiciliaria de alcantarillado de la Vivienda, No. 7-31 - se sobre excava por derrumbe (desmoronamiento) del material.
28	11			4,60	1,45	0,89		5,94	5,94	Excavación para Domiciliaria de alcantarillado de la Vivienda, No. 7-61 - Se presenta desmoronamiento (derrumbe) de material en la excavación
28	11			4,70	1,45	0,89		6,07	6,07	Excavación para Domiciliaria de alcantarillado de la Vivienda, No. 7-70
28	11			4,60	1,45	0,89		5,94	5,94	Excavación para Domiciliaria de alcantarillado de la Vivienda, No. 7-48 - se sobre excava por derrumbe (desmoronamiento) del material.
28	11			4,70	1,45	0,89		6,07	6,07	Excavación para Domiciliaria de alcantarillado de la Vivienda, No. 7-53
28	11			4,60	1,45	0,89		5,94	5,94	Excavación para Domiciliaria de alcantarillado de la Vivienda, No. 7-43
28	11			4,70	1,45	0,89		6,07	6,07	Excavación para Domiciliaria de alcantarillado de la Vivienda, No. 7-44 - se sobre excava por derrumbe (desmoronamiento) del material.
28	11			4,60	1,45	0,89		5,94	5,94	Excavación para Domiciliaria de alcantarillado de la Vivienda, No. 7-35
28	11			4,80	1,45	0,89		5,94	5,94	Excavación para Domiciliaria de alcantarillado de la Vivienda No. 7-38
28	11			4,60	1,45	0,89		5,94	5,94	Excavación para Domiciliaria de alcantarillado de la Vivienda, No. 7-22 - se sobre excava por derrumbe (desmoronamiento) del material.
28	11			4,60	1,45	0,89		5,94	5,94	Excavación para Domiciliaria de alcantarillado de la Vivienda, No. 7-21
CANTIDAD DE PAGO									231,82	

ITEMS	DESCRIPCIÓN	UNIDAD	CANTIDAD ANTERIOR	CANTIDAD ACTUAL	CANTIDAD ACUMULADA
9	Entibado horizontal Tipo I	ML	0	173,40	173,40



FECHA		ABSCISA		DIMENSIONES			VOLUMEN	UNIDAD	TOTAL	OBSERVACIONES
Día	Mes	Inicial	Final	Largo	Ancho	Alto	M2	ML	ACUMULADO	(ACTIVIDAD A LA QUE CORRESPONDA)
28	11			90,00				90,00	90,00	Se realiza excavaciones por donde se cambiará la tubería de alcantarillado Antigua que se encuentra en Asbesto Cemento por novafor de 20"
28	11			4,60				4,60	4,60	Entibado para Domiciliaria de alcantarillado de la Vivienda No. 7-69

CONTRATO No.	274 OCTUBRE DEL 2023	PRE-ACTA:	No 1- FINAL
CONTRATISTA	CARLOS ALBERTO VALENCIA MÁRQUEZ	FECHA INICIACIÓN:	OCTUBRE 17 DE 2023
SUPERVISOR:		FECHA TERMINACIÓN No 1:	DICIEMBRE 15 DE 2023
Ing. JUAN CARLOS GÓMEZ MOSQUERA			

DIAS	MESES	CANTIDAD	UNIDAD	VALOR	VALOR	DESCRIPCIÓN
28	11	4,60		4,60	4,60	Entibado para Domiciliaria de alcantarillado de la Vivienda, No. 7-82
28	11	4,60		4,60	4,60	Entibado para Domiciliaria de alcantarillado de la Vivienda, No. 7-81
28	11	4,60		4,60	4,60	Entibado para Domiciliaria de alcantarillado de la Vivienda, No. 7-61
28	11	4,70		4,70	4,70	Entibado para Domiciliaria de alcantarillado de la Vivienda, No. 7-70
28	11	4,70		4,70	4,70	Entibado para Domiciliaria de alcantarillado de la Vivienda, No. 7-48
28	11	4,70		4,70	4,70	Entibado para Domiciliaria de alcantarillado de la Vivienda, No. 7-53
28	11	4,60		4,60	4,60	Entibado para Domiciliaria de alcantarillado de la Vivienda, No. 7-43
28	11	4,70		4,70	4,70	Entibado para Domiciliaria de alcantarillado de la Vivienda, No. 7-44
28	11	4,60		4,60	4,60	Entibado para Domiciliaria de alcantarillado de la Vivienda, No. 7-35
28	11	4,60		4,60	4,60	Entibado para Domiciliaria de alcantarillado de la Vivienda No. 7-38
28	11	4,70		4,70	4,70	Entibado para Domiciliaria de alcantarillado de la Vivienda, No. 7-04
28	11	4,60		4,60	4,60	Entibado para Domiciliaria de alcantarillado de la Vivienda, No. 7-24
28	11	4,60		4,60	4,60	Entibado para Domiciliaria de alcantarillado de la Vivienda, No. 7-22
28	11	4,60		4,60	4,60	EntibadoDemolición de estructura de concreto para Domiciliaria de alcantarillado de la Vivienda, No. 7-21
28	11	4,60		4,60	4,60	Entibado para Domiciliaria de alcantarillado de la Vivienda, No. 7-13
28	11	4,70		4,70	4,70	Entibado para Domiciliaria de alcantarillado de la Vivienda, No. 7-05
28	11	4,60		4,60	4,60	Entibado para Domiciliaria de alcantarillado de la Vivienda, No. 7-34

CANTIDAD DE PAGO	173,40
------------------	--------

ITEMS	DESCRIPCIÓN	UNIDAD	CANTIDAD ANTERIOR	CANTIDAD ACTUAL	CANTIDAD ACUMULADA
10	Retiro de material sobrante en vehiculo automotor	M3	0	211,89	211,89

FECHA		ABSCISA		DIMENSIONES			VOLUMEN	UNIDAD	TOTAL	OBSERVACIONES
Día	Mes	Inicial	Final	Largo	Ancho	Alto	M2	M3	ACUMULADO	(ACTIVIDAD A LA QUE CORRESPONDA)
30	11							80,16		retiro de material proveniente de la demolición del pavimento existente, Alcantarillado principal y domiciliares
6	12							98,66		retiro de material proveniente de la excavación para Alcantarillado principal y domiciliares
11	12							33,07		retiro de material proveniente de la excavación para Acueducto principal tubería de polietileno

CANTIDAD DE PAGO	211,89
------------------	--------



CONTRATO No.	274 OCTUBRE DEL 2023	PRE-ACTA :	No.1- FINAL
CONTRATISTA	CARLOS ALBERTO VALENCIA MÁRQUEZ	FECHA INICIACIÓN:	OCTUBRE 17 DE 2023
SUPERVISOR:	Ing. JUAN CARLOS GÓMEZ MOSQUERA	FECHA TERMINACION No.1:	DICIEMBRE 15 DE 2023

ITEMS	DESCRIPCIÓN	UNIDAD	CANTIDAD ANTERIOR	CANTIDAD ACTUAL	CANTIDAD ACUMULADA
11	Instalación de tubería PVC corrugada de 20"	M3	0	100,00	100,00

FECHA		ABSCISA		DIMENSIONES			VOLUMEN	UNIDAD	TOTAL	OBSERVACIONES
Día	Mes	Inicial	Final	Largo	Ancho	Alto	M2	M3	ACUMULADO	(ACTIVIDAD A LA QUE CORRESPONDA)
28	11			100,00				100,00	100,00	Instalación de tubería de pvc novafort 20" alcantarillado en reemplazo de la Antigua que se encuentra en Cemento por novafort de 18"
									CANTIDAD DE PAGO	100,00

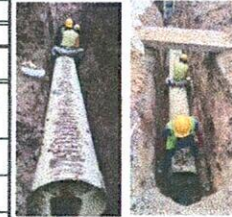

ITEMS	DESCRIPCIÓN	UNIDAD	CANTIDAD ANTERIOR	CANTIDAD ACTUAL	CANTIDAD ACUMULADA
15	Instalación de tubería PVC corrugada de 6" para domiciliarias	ML	0	83,40	83,40

FECHA		ABSCISA		DIMENSIONES			VOLUMEN	UNIDAD	TOTAL	OBSERVACIONES
Día	Mes	Inicial	Final	Largo	Ancho	Alto	M2	ML	ACUMULADO	(ACTIVIDAD A LA QUE CORRESPONDA)
28	11			4,60				4,60	4,60	Domiciliaria de la Vivienda No. 7-69
28	11			4,60				4,60	4,60	Domiciliaria de la Vivienda No. 7-82
28	11			4,60				4,60	4,60	Domiciliaria de la Vivienda No. 7-81
28	11			4,60				4,60	4,60	Domiciliaria de la Vivienda No. 7-61
28	11			4,70				4,70	4,70	Domiciliaria de la Vivienda No. 7-70
28	11			4,70				4,70	4,70	Domiciliaria de la Vivienda No. 7-48
28	11			4,70				4,70	4,70	Domiciliaria de la Vivienda No. 7-53
28	11			4,60				4,60	4,60	Domiciliaria de la Vivienda No. 7-43
28	11			4,70				4,70	4,70	Domiciliaria de la Vivienda No. 7-44
28	11			4,60				4,60	4,60	Domiciliaria de la Vivienda No. 7-33
28	11			4,60				4,60	4,60	Domiciliaria de la Vivienda No. 7-38
28	11			4,70				4,70	4,70	Domiciliaria de la Vivienda No. 7-04
28	11			4,60				4,60	4,60	Domiciliaria de la Vivienda No. 7-24
28	11			4,60				4,60	4,60	Domiciliaria de la Vivienda No. 7-22
28	11			4,60				4,60	4,60	Domiciliaria de la Vivienda No. 7-21
28	11			4,60				4,60	4,60	Domiciliaria de la Vivienda No. 7-13
28	11			4,70				4,70	4,70	Domiciliaria de la Vivienda No. 7-05
28	11			4,60				4,60	4,60	Domiciliaria de la Vivienda No. 7-34
									CANTIDAD DE PAGO	83,40



CONTRATO No 274 OCTUBRE DEL 2023
CONTRATISTA: CARLOS ALBERTO VALENCIA MÁRQUEZ
SUPERVISOR: Ing. JUAN CARLOS GÓMEZ MOSQUERA

PRE-ACTA: No 1- FINAL
FECHA INICIACIÓN: OCTUBRE 17 DE 2023.
FECHA TERMINACIÓN No 1: DICIEMBRE 15 DE 2023

ITEMS	DESCRIPCIÓN	UNIDAD	CANTIDAD ANTERIOR	CANTIDAD ACTUAL	CANTIDAD ACUMULADA
16	Cajas de inspección 0,50x0,50 para domiciliarias, Incluye tapa en concreto.	UNIDAD	0	18,00	18,00

FECHA		ABSCISA		DIMENSIONES			VOLUMEN	UNIDAD	TOTAL	OBSERVACIONES
Día	Mes	Inicial	Final	Largo	Ancho	Alto	M2	UNIDAD	ACUMULADO	(ACTIVIDAD A LA QUE CORRESPONDA)
30	11			1,00				1,00	1,00	Domiciliaria de la Vivienda No, 7-69
30	11			1,00				1,00	1,00	Domiciliaria de la Vivienda No, 7-82
30	11			1,00				1,00	1,00	Domiciliaria de la Vivienda No, 7-81
30	11			1,00				1,00	1,00	Domiciliaria de la Vivienda No, 7-61
30	11			1,00				1,00	1,00	Domiciliaria de la Vivienda No, 7-70
30	11			1,00				1,00	1,00	Domiciliaria de la Vivienda No, 7-48
30	11			1,00				1,00	1,00	Domiciliaria de la Vivienda No, 7-53
30	11			1,00				1,00	1,00	Domiciliaria de la Vivienda No, 7-43
30	11			1,00				1,00	1,00	Domiciliaria de la Vivienda No, 7-44
30	11			1,00				1,00	1,00	Domiciliaria de la Vivienda No, 7-33
30	11			1,00				1,00	1,00	Domiciliaria de la Vivienda No, 7-38
30	11			1,00				1,00	1,00	Domiciliaria de la Vivienda No, 7-04
30	11			1,00				1,00	1,00	Domiciliaria de la Vivienda No, 7-24
30	11			1,00				1,00	1,00	Domiciliaria de la Vivienda No, 7-22
30	11			1,00				1,00	1,00	Domiciliaria de la Vivienda No, 7-21
30	11			1,00				1,00	1,00	Domiciliaria de la Vivienda No, 7-13
30	11			1,00				1,00	1,00	Domiciliaria de la Vivienda No, 7-05
30	11			1,00				1,00	1,00	Domiciliaria de la Vivienda No, 7-34
									CANTIDAD DE PAGO	18,00

ITEMS	DESCRIPCIÓN	UNIDAD	CANTIDAD ANTERIOR	CANTIDAD ACTUAL	CANTIDAD ACUMULADA
17	Instalación de siletas de 20"x6"	M3	0	18,00	18,00

FECHA		ABSCISA		DIMENSIONES			VOLUMEN	UNIDAD	TOTAL	OBSERVACIONES
Día	Mes	Inicial	Final	Largo	Ancho	Alto	M2	M3	ACUMULADO	(ACTIVIDAD A LA QUE CORRESPONDA)
28	11			1,00				1,00	1,00	Domiciliaria de la Vivienda No, 7-69
28	11			1,00				1,00	1,00	Domiciliaria de la Vivienda No, 7-82
28	11			1,00				1,00	1,00	Domiciliaria de la Vivienda No, 7-81
28	11			1,00				1,00	1,00	Domiciliaria de la Vivienda No, 7-61
28	11			1,00				1,00	1,00	Domiciliaria de la Vivienda No, 7-70
28	11			1,00				1,00	1,00	Domiciliaria de la Vivienda No, 7-48
28	11			1,00				1,00	1,00	Domiciliaria de la Vivienda No, 7-53
28	11			1,00				1,00	1,00	Domiciliaria de la Vivienda No, 7-43
28	11			1,00				1,00	1,00	Domiciliaria de la Vivienda No, 7-44



CONTRATO No. 274 OCTUBRE DEL 2023	PRE-ACTA: No. 1- FINAL
CONTRATISTA: CARLOS ALBERTO VALENCIA MÁRQUEZ	FECHA INICIACION: OCTUBRE 17 DE 2023.
	FECHA TERMINACION No. 1: DICIEMBRE 15 DE 2023

SUPERVISOR: Ing. JUAN CARLOS GÓMEZ MOSQUERA										
28	11			1,00				1,00	1,00	Domiciliaria de la Vivienda No. 7-33
28	11			1,00				1,00	1,00	Domiciliaria de la Vivienda No. 7-38
28	11			1,00				1,00	1,00	Domiciliaria de la Vivienda No. 7-04
28	11			1,00				1,00	1,00	Domiciliaria de la Vivienda No. 7-24
28	11			1,00				1,00	1,00	Domiciliaria de la Vivienda No. 7-22
28	11			1,00				1,00	1,00	Domiciliaria de la Vivienda No. 7-21
28	11			1,00				1,00	1,00	Domiciliaria de la Vivienda No. 7-13
28	11			1,00				1,00	1,00	Domiciliaria de la Vivienda No. 7-05
28	11			1,00				1,00	1,00	Domiciliaria de la Vivienda No. 7-34
									CANTIDAD DE PAGO	18,00



ITEMS	DESCRIPCIÓN	UNIDAD	CANTIDAD ANTERIOR	CANTIDAD ACTUAL	CANTIDAD ACUMULADA
18	Empalme a cámara	UNIDAD	0	2,00	2,00

FECHA		ABSCISA		DIMENSIONES			VOLUMEN	UNIDAD	TOTAL	OBSERVACIONES
Día	Mes	Inicial	Final	Largo	Ancho	Alto	M2	UNIDAD	ACUMULADO	(ACTIVIDAD A LA QUE CORRESPONDA)
24	11							1,00	1,00	Empalme camara de inicio
4	12							1,00	1,00	Empalme camara final
									CANTIDAD DE PAGO	2,00

ITEMS	DESCRIPCIÓN	UNIDAD	CANTIDAD ANTERIOR	CANTIDAD ACTUAL	CANTIDAD ACUMULADA
19	Arena para base y atraque	M3	0	30,11	30,11

FECHA		ABSCISA		DIMENSIONES			VOLUMEN	UNIDAD	TOTAL	OBSERVACIONES
Día	Mes	Inicial	Final	Largo	Ancho	Alto	M2	M3	ACUMULADO	(ACTIVIDAD A LA QUE CORRESPONDA)
28	11			100,00	1,80	0,10		18,00	18,00	Arena para Atraque tubo del 20" Alcantarillado
28	11			4,60	1,45	0,10		0,67	0,67	arena para Domiciliaria de alcantarillado de la Vivienda No. 7-69
28	11			4,60	1,45	0,10		0,67	0,67	arena para Domiciliaria de alcantarillado de la Vivienda, No. 7-82
28	11			4,60	1,45	0,10		0,67	0,67	arena para Domiciliaria de alcantarillado de la Vivienda, No. 7-81
28	11			4,60	1,45	0,10		0,67	0,67	arena para Domiciliaria de alcantarillado de la Vivienda, No. 7-61
28	11			4,70	1,45	0,10		0,68	0,68	arena para Domiciliaria de alcantarillado de la Vivienda, No. 7-70
28	11			4,70	1,45	0,10		0,68	0,68	arena para Domiciliaria de alcantarillado de la Vivienda, No. 7-48
28	11			4,70	1,45	0,10		0,68	0,68	arena para Domiciliaria de alcantarillado de la Vivienda, No. 7-53
28	11			4,60	1,45	0,10		0,67	0,67	arena para Domiciliaria de alcantarillado de la Vivienda, No. 7-43
28	11			4,70	1,45	0,10		0,68	0,68	arena para Domiciliaria de alcantarillado de la Vivienda, No. 7-44
28	11			4,60	1,45	0,10		0,67	0,67	arena para Domiciliaria de alcantarillado de la Vivienda, No. 7-35



EMPOCALDAS S.A. E.S.P. EMPRESA DE OBRAS SANITARIAS DE CALDAS SECCIONAL SALAMINA - CALDAS				CONTROL CANTIDADES DE OBRA INFORME PARA PAGO							
CONTRATO No. 274 OCTUBRE DEL 2023				PRE-ACTA: No 1- FINAL							
CONTRATISTA: CARLOS ALBERTO VALENCIA MÁRQUEZ				FECHA INICIACIÓN: OCTUBRE 17 DE 2023.							
SUPERVISOR: Ing. JUAN CARLOS GÓMEZ MOSQUERA				FECHA TERMINACIÓN No 1: DICIEMBRE 15 DE 2023							
28	11			4,60	1,45	0,10		0,67	0,67	arena para Domiciliaria de alcantarillado de la Vivienda, No. 7-38	
28	11			4,70	1,45	0,10		0,68	0,68	arena para Domiciliaria de alcantarillado de la Vivienda, No. 7-04	
28	11			4,60	1,45	0,10		0,67	0,67	arena para Domiciliaria de alcantarillado de la Vivienda, No. 7-24	
28	11			4,60	1,45	0,10		0,67	0,67	arena para Domiciliaria de alcantarillado de la Vivienda, No. 7-22	
28	11			4,80	1,45	0,10		0,67	0,67	arena para Domiciliaria de alcantarillado de la Vivienda, No. 7-21	
28	11			4,60	1,45	0,10		0,67	0,67	arena para Domiciliaria de alcantarillado de la Vivienda, No. 7-13	
28	11			4,70	1,45	0,10		0,68	0,68	arena para Domiciliaria de alcantarillado de la Vivienda, No. 7-05	
28	11			4,70	1,45	0,10		0,68	0,68	arena para Domiciliaria de alcantarillado de la Vivienda, No. 7-34	
CANTIDAD DE PAGO									30.11		
ITEMS	DESCRIPCIÓN							UNIDAD	CANTIDAD ANTERIOR	CANTIDAD ACTUAL	CANTIDAD ACUMULADA
20	Lleno compactado con material de la obra							M3	0	704,62	704,62
FECHA		ABSCISA		DIMENSIONES			VOLUMEN	UNIDAD	TOTAL	OBSERVACIONES	
Día	Mes	Inicial	Final	Largo	Ancho	Alto	M2	M3	ACUMULADO	(ACTIVIDAD A LA QUE CORRESPONDA)	
30	11			100,00	1,80	2,41		433,80	433,80	Lleno compactado para excavación principal, donde fue ubicado el tubo de 20"	
				100,00			0,20		-20,27	menos el area de la tubería de 20"	
30	11			83,30	1,45	2,41		291,09	291,09	Lleno compactado para excavación de domiciliares, donde fue ubicado el tubo de 6" y caja.	
				83,30			0,02		-1,52	menos el area de la tubería de 6"	
CANTIDAD DE PAGO									704.62		
ITEMS	DESCRIPCIÓN							UNIDAD	CANTIDAD ANTERIOR	CANTIDAD ACTUAL	CANTIDAD ACUMULADA
21	Suministro e instalación de tapa con aro pozo de inspección en HD D=0 60cm o mas para 12 toneladas							UN	0	2,00	2,00
FECHA		ABSCISA		DIMENSIONES			VOLUMEN	UNIDAD	TOTAL	OBSERVACIONES	
Día	Mes	Inicial	Final	Largo	Ancho	Alto	M2	UNIDAD	ACUMULADO	(ACTIVIDAD A LA QUE CORRESPONDA)	
6	12							1,00		CAMARA DE INICIO	
7	12							1,00		CAMARA FINAL	
CANTIDAD DE PAGO									2.00		



0,072966048

EMPOCALDAS S.A. E.S.P. EMPRESA DE OBRAS SANITARIAS DE CALDAS SECCIONAL SALAMINA - CALDAS				CONTROL CANTIDADES DE OBRA INFORME PARA PAGO							
CONTRATO No. 274 OCTUBRE DEL 2023								PRE-ACTA : No.1- FINAL			
CONTRATISTA: CARLOS ALBERTO VALENCIA MÁRQUEZ								FECHA INICIACIÓN: OCTUBRE 17 DE 2023			
SUPERVISOR: Ing. JUAN CARLOS GÓMEZ MOSQUERA								FECHA TERMINACION No.1: DICIEMBRE 15 DE 2023			
ITEMS	DESCRIPCIÓN							UNIDAD	CANTIDAD ANTERIOR	CANTIDAD ACTUAL	CANTIDAD ACUMULADA
23	Bases y Cañuelas							UNIDAD	0	2,00	2,00
FECHA		ABSCISA		DIMENSIONES			VOLUMEN	UNIDAD	TOTAL	OBSERVACIONES	
Día	Mes	Inicial	Final	Largo	Ancho	Alto	M2	UN	ACUMULADO	(ACTIVIDAD A LA QUE CORRESPONDA)	
3	12							1,00		CAMARA DE INICIO	
4	12							1,00		CAMARA FINAL	
									CANTIDAD DE PAGO	2,00	
ITEMS	DESCRIPCIÓN							UNIDAD	CANTIDAD ANTERIOR	CANTIDAD ACTUAL	CANTIDAD ACUMULADA
25	Acompañamiento social durante toda la obra							MES	0	1,25	1,25
FECHA		ABSCISA		DIMENSIONES			VOLUMEN	UNIDAD	TOTAL	OBSERVACIONES	
Día	Mes	Inicial	Final	Largo	Ancho	Alto	M2	MES	ACUMULADO	(ACTIVIDAD A LA QUE CORRESPONDA)	
13	12							1,25	1,25	trabajado social de la obra	
									CANTIDAD DE PAGO	1,25	
ITEMS	DESCRIPCIÓN							UNIDAD	CANTIDAD ANTERIOR	CANTIDAD ACTUAL	CANTIDAD ACUMULADA
26	Trabajador Siso							MES	0	2,00	2,00
FECHA		ABSCISA		DIMENSIONES			VOLUMEN	UNIDAD	TOTAL	OBSERVACIONES	
Día	Mes	Inicial	Final	Largo	Ancho	Alto	M2	MES	ACUMULADO	(ACTIVIDAD A LA QUE CORRESPONDA)	
13	12							2,00	2,00	profesional siso en obra	
									CANTIDAD DE PAGO	2,00	



CONTRATO No.	274 OCTUBRE DEL 2023	PRE-ACTA:	No 1- FINAL
CONTRATISTA:	CARLOS ALBERTO VALENCIA MÁRQUEZ	FECHA INICIACIÓN:	OCTUBRE 17 DE 2023.
		FECHA TERMINACION No.1:	DICIEMBRE 15 DE 2023
SUPERVISOR:	Ing. JUAN CARLOS GÓMEZ MOSQUERA		

ITEMS	DESCRIPCIÓN	UNIDAD	CANTIDAD ANTERIOR	CANTIDAD ACTUAL	CANTIDAD ACUMULADA
26	Localización y replanteo	ML	0	100,00	100,00

FECHA		ABSCISA		DIMENSIONES			VOLUMEN	UNIDAD	TOTAL	OBSERVACIONES
Día	Mes	Inicial	Final	Largo	Ancho	Alto	M2	ML	ACUMULADO	(ACTIVIDAD A LA QUE CORRESPONDA)
18	10			100,00				100,00	100,00	localizacion red principal de acueducto
									CANTIDAD DE PAGO	100,00

ITEMS	DESCRIPCIÓN	UNIDAD	CANTIDAD ANTERIOR	CANTIDAD ACTUAL	CANTIDAD ACUMULADA
27	En material común de 0 a 2m	M3	0	90,00	90,00

FECHA		ABSCISA		DIMENSIONES			VOLUMEN	UNIDAD	TOTAL	OBSERVACIONES
Día	Mes	Inicial	Final	Largo	Ancho	Alto	M2	M3	ACUMULADO	(ACTIVIDAD A LA QUE CORRESPONDA)
24	10			100,00	1,00	0,90		90,00	90,00	
									CANTIDAD DE PAGO	90,00

ITEMS	DESCRIPCIÓN	UNIDAD	CANTIDAD ANTERIOR	CANTIDAD ACTUAL	CANTIDAD ACUMULADA
28	Relleno con material seleccionado de la excavación	M3	0	84,93	84,93

FECHA		ABSCISA		DIMENSIONES			VOLUMEN	UNIDAD	TOTAL	OBSERVACIONES
Día	Mes	Inicial	Final	Largo	Ancho	Alto	M2	M3	ACUMULADO	(ACTIVIDAD A LA QUE CORRESPONDA)
30	10			100,00	1,00	0,90		90,00	90,00	lleno para tubería de acueducto polietileno de 10"
				100,00			0,05		-5,07	menos tubería de 10" de polietileno
									CANTIDAD DE PAGO	84,93

ITEMS	DESCRIPCIÓN	UNIDAD	CANTIDAD ANTERIOR	CANTIDAD ACTUAL	CANTIDAD ACUMULADA
29	Relleno en arena	M3	0	10,00	10,00

FECHA		ABSCISA		DIMENSIONES			VOLUMEN	UNIDAD	TOTAL	OBSERVACIONES
Día	Mes	Inicial	Final	Largo	Ancho	Alto	M2	M3	ACUMULADO	(ACTIVIDAD A LA QUE CORRESPONDA)
25	10			100,00	1,00	0,10	88,20	10,00	10,00	arena para soporte de tubería de polietileno de 10"
									CANTIDAD DE PAGO	10,00

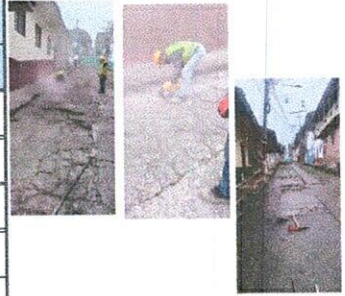

CONTRATO No 274 OCTUBRE DEL 2023
CONTRATISTA CARLOS ALBERTO VALENCIA MÁRQUEZ
SUPERVISOR: Ing. JUAN CARLOS GÓMEZ MOSQUERA

PRE-ACTA: No 1- FINAL
FECHA INICIACIÓN: OCTUBRE 17 DE 2023.
FECHA TERMINACION No 1: DICIEMBRE 15 DE 2023

ITEMS	DESCRIPCIÓN	UNIDAD	CANTIDAD ANTERIOR	CANTIDAD ACTUAL	CANTIDAD ACUMULADA
30	Instalación de tubería por termofusión de 10"	ML	0	100,00	100,00

FECHA		ABSCISA		DIMENSIONES			VOLUMEN	UNIDAD	TOTAL	OBSERVACIONES
Día	Mes	Inicial	Final	Largo	Ancho	Alto	M2	ML	ACUMULADO	(ACTIVIDAD A LA QUE CORRESPONDA)
27	10			100,00				100,00	100,00	instalación de mediante termofusion tubería de polietileno de 10" para reemplazo de tubería de asbesto de 8"
									CANTIDAD DE PAGO	100,00

ITEMS	DESCRIPCIÓN	UNIDAD	CANTIDAD ANTERIOR	CANTIDAD ACTUAL	CANTIDAD ACUMULADA
31	Empalmes	UND	0	2,00	2,00

FECHA		ABSCISA		DIMENSIONES			VOLUMEN	UNIDAD	TOTAL	OBSERVACIONES
Día	Mes	Inicial	Final	Largo	Ancho	Alto	M2	UND	ACUMULADO	(ACTIVIDAD A LA QUE CORRESPONDA)
31	10							1,00	1,00	empalme con reducción en asbesto cemento de 10" a 8"
31	10							1,00	1,00	empalme de tubería de polietileno de 10" a pvc de 10"
									CANTIDAD DE PAGO	2,00

ITEMS	DESCRIPCIÓN	UNIDAD	CANTIDAD ANTERIOR	CANTIDAD ACTUAL	CANTIDAD ACUMULADA
32	Anclajes con tubería diámetro 1 1/2" (4 pilotes de 1 1/2 galvanizado de longitud 1,50)	UND	0	2,00	2,00

FECHA		ABSCISA		DIMENSIONES			VOLUMEN	UNIDAD	TOTAL	OBSERVACIONES
Día	Mes	Inicial	Final	Largo	Ancho	Alto	M2	UND	ACUMULADO	(ACTIVIDAD A LA QUE CORRESPONDA)
31	10							1,00	1,00	anclajes en empalme con reducción en asbesto cemento de 10" a 8"
31	10							1,00	1,00	anclajes en empalme de tubería de polietileno de 10" a pvc de 10"
									CANTIDAD DE PAGO	2,00

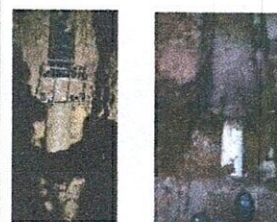
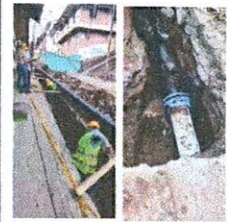

FIRMA CONTRATISTA.
Ing. CARLOS ALBERTO VALENCIA MARQUEZ

FIRMA SUPERVISOR
Ing. JUAN CARLOS GÓMEZ MOSQUERA

	GESTIÓN DE CONTRATACIÓN		F-GC-22 Versión 11 2022-08-03
	LISTA DE CHEQUEO PAGO DE ACTAS - CONTRATO DE OBRA		

# CONTRATO Y AÑO	274 DE SEPTIEMBRE 4 DE 2023	Acta N°	1-PARCIAL	1. VALOR INICIAL (incluido AIU e IVA)	\$ 203.956.730,00
				2. VALOR ADICION	\$ -
CONTRATISTA	CARLOS ALBERTO VALENCIA MARQUEZ			3. VALOR TOTAL (1+2)	\$ 203.956.730,00
NIT O CC:	16.078.315			4. VALOR ACTAS ANTERIORES (-)	\$ -
CDP (#, rubro y fecha)	20230758 DE AGOSTO 28 DE 2023.			5. VALOR PRESENTE ACTA (-)	\$ 147.760.964,00
RP (#, rubro y fecha)	987 DEL 15 DE SEPTIEMBRE DE 2023.			6. VALOR POR EJECUTAR (3 - 4 - 5)	\$ 56.195.766,00
OBJETO DEL CONTRATO:	"REPOSICIÓN DE LAS REDES DE ACUEDUCTO Y ALCANTARILLADO EN LA CARRERA 5 ENTRE CALLES 7 Y 8, SECTOR PALENQUE, EL MUNICIPIO DE SALAMINA - CALDAS"				
TIPO DE RECURSOS	OBRAS POIR	CENTRO DE COSTOS y PROCEDIMIENTO			

DOCUMENTO VERIFICADOS		# FOLIOS
1- Autoliquidaciones en Salud, Pensiones y Riesgos profesionales del personal empleado en la obra y del contratista (Personas naturales) o Certificado de Cumplimiento del Artículo 50 de la Ley 789/02 (Personas jurídicas).	X	
2- Pagos SENA e ICBF, cuando aplique.		N/A
3- Pagos al FIC	X	
4- Factura (Régimen Común) o Factura equivalente (régimen simplificado).	X	
5- Informe de actividades o Bitácora.	X	
6- Copia de las planillas de pago con firma de los trabajadores.	X	
7- Informe de Interventoría y certificado. Formato F-GC-20	X	
8- Ensayos de densidad.		N/A
9- Diseño de Mezclas.		N/A
10- Ensayo de resistencia de concreto o ensayo de viguetas en pavimentos.		N/A
11- Trazabilidad de la tubería (Formato F-GC-79 para tubería de Acueducto y F-AL-07 para tubería de alcantarillado, según aplique)	X	
12- Actas de visita de acometidas. Formato F-AC-51		N/A
13- Actas de finalización de obras de acometidas. Formato F-AC-52 (Sólo aplica para el acta final)		N/A
14- Distribución por centro de costos. Formato F-GF-32 - Copia de este formato se debe entregar en Planeación y Proyectos (firma de recibido)	X	
15- Acta parcial o final del contrato.	X	
16- Certificado de existencia de factura electrónica como título valor	X	

Nota: Si pasados tres (3) días después del recibo de esta documentación el Supervisor del contrato no presenta correcciones, quedará en firme y será subida al SECOP.

Secretaría General CERTIFICA que el Supervisor del Contrato entregó la documentación para ser archivada en la carpeta correspondiente.

Andrés Felipe Giraldo R.
NOMBRE DE QUIEN RECIBE

Andrés G.
FIRMA

DOCUMENTOS ANEXOS CON DESTINO A TESORERÍA	
Factura original o Documento equivalente	X
Acta parcial o final del contrato.	X
Informe de Interventoría y certificado. Formato F-GC-20	X
Distribución por centro de costos. Formato F-GF-32	X
Autoliquidaciones en Salud, Pensiones y Riesgos profesionales del personal empleado en la obra y del contratista (Personas naturales) o Certificado de Cumplimiento del Artículo 50 de la Ley 789/02 (Personas jurídicas)	X
Copia del registro presupuestal	X

Fecha de presentación 19/12/23

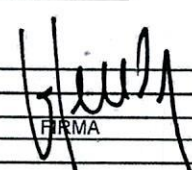
DATOS DEL SUPERVISOR		
JUAN CARLOS GOMEZ MOSQUERA	SUPERVISOR CENTRO NORTE	
NOMBRE	CARGO	

DATOS PARA LA TRANSFERENCIA DE PAGOS		
O55O488419437436	AHORROS	DAVIVIENDA
CUENTA	TIPO DE CUENTA	BANCO

19-12-23
10/1