



EMPOCALDAS S.A. E.S.P

Chinchiná, 06 de noviembre de 2018

PARA: SERGIO HUMBERTO LOPERA PROAÑOS
JEFE DE OPERACIÓN Y MANTENIMIENTO

DE: OSCAR SALAZAR GARCIA
ADMINISTRADOR SECCIONAL CHINCHINÁ

ASUNTO: SOLICITUD DECLARATORIA DE EMERGENCIA

Por medio del presente, me permito informar acerca de una grave situación presentada en la vereda Guayabal, Sector las Mellizas, finca el Bosque del Municipio de Chinchiná.

El día 6 de noviembre de 2018, se presentó un deslizamiento de tierra posiblemente por saturación de agua en la antigua bancada del ferrocarril. Dicho deslizamiento se llevó una de las dos conducciones de agua cruda de la Bocatoma para la Planta de Tratamiento Campoalegre de esta Seccional. Se presenta igualmente un lote agrietado que amenaza con colapsar y llevarse la otra conducción que se encuentra en funcionamiento.

Dicha situación perjudica un 35% de los usuarios del Municipio de Chinchiná, y el 100% de los usuarios de Palestina que surten sus tanques de almacenamiento de la Planta de Tratamiento Campoalegre de Chinchiná. Se estima que el perjuicio es para 4.000 usuarios de Chinchiná aproximadamente y 1.827 usuarios de Palestina.

Se requiere urgente e imprescindiblemente, la intervención de la Empresa para dar pronta solución a esta delicada situación que amenaza con dejar los dos Municipios sin agua tratada.

Por lo anterior solicito de usted con todo respeto, declarar la emergencia para dar pronta solución a esta situación.

Atentamente,

OSCAR SALAZAR GARCIA
Administrador Seccional Chinchiná

AGREGAR REGISTRO FOTOGRÁFICO:

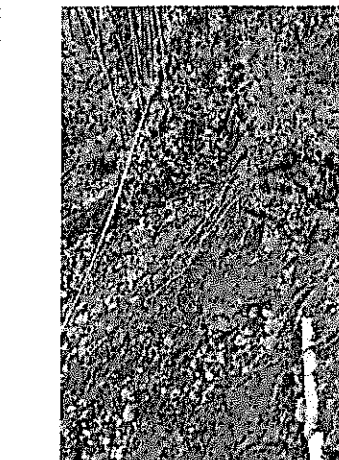
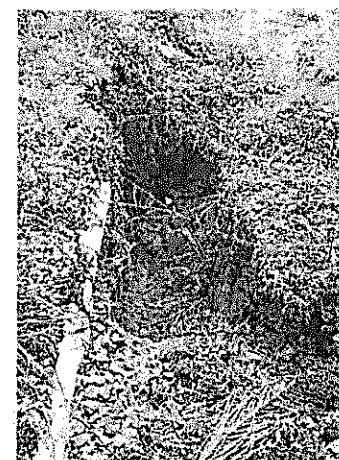
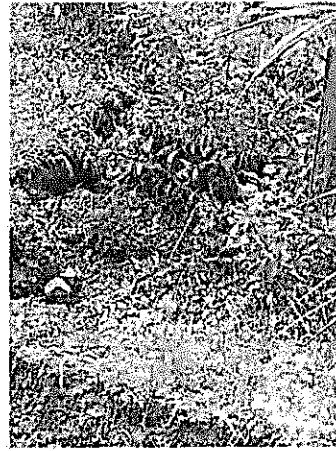
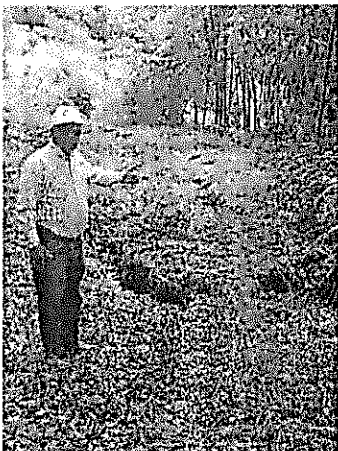

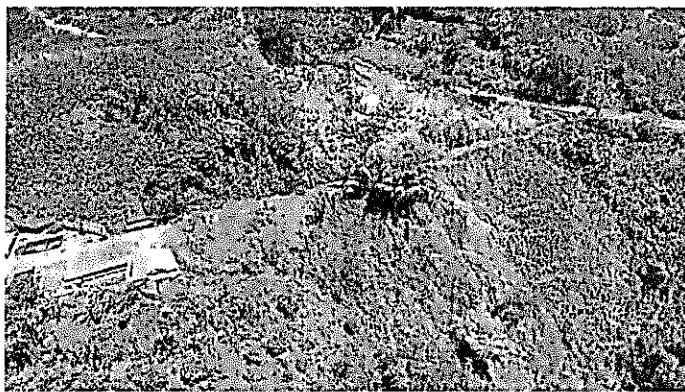

 F-AC-46 Versión 2 Enero 2018	EMPOCALDAS S.A.E.S.P SERVICIO DE ACUEDUCTO
	INFORME DE EMERGENCIAS

Seccional: CHINCHINA Fecha del informe: NOVIEMBRE 06 DE 2018

EVENTO: CONDUCCION DE 12" COLAPSADA Y DESEMPALMADA POR DESLIZAMIENTO DE TIERRA

FECHA: NOVIEMBRE 06 DE 2018 HORA: 05:00 AM

COMPONENTE AFECTADO: 5.827 suscriptores para un total de 20.000 usuarios aproximadamente.

DESCRIPCION DEL DAÑO:

Por medio del presente, me permito informar acerca de una grave situación presentada en la vereda Guayabal, Sector las Mellizas, finca el Bosque del Municipio de Chinchiná.

El día 6 de noviembre de 2018, se presentó un deslizamiento de tierra posiblemente por saturación de agua en la Vereda Guayabal, Sector las Mellizas, finca el Bosque del Municipio de Chinchiná, antigua bancada del ferrocarril.

Dicho deslizamiento se llevó una de las dos conducciones de agua cruda de la Bocatoma para la Planta de Tratamiento Campoalegre de esta Seccional. Se presenta igualmente un lote agrietado que amenaza con colapsar y llevarse la otra conducción que se encuentra en funcionamiento.

Dicha situación perjudica un 35% de los usuarios del Municipio de Chinchiná, y el 100% de los usuarios de Palestina que surten sus tanques de almacenamiento de la Plata de Tratamiento Campoalegre de Chinchiná. Se estima que el perjuicio es para 4.000 usuarios de Chinchiná aproximadamente y 1.827 usuarios de Palestina.

IMPACTO O PELIGRO QUE ORIGINA EL DAÑO SOBRE LA PRESTACION DEL SERVICIO O SOBRE EL ENTORNO:

Debido al colapso y desempalme de la red principal de acueducto de 12", por deslizamiento de tierra, se corre el riesgo de colapsar la bancada del ferrocarril ya que hay un lote de 40 mts que amenaza con un nuevo deslizamiento y dejar sin servicio de acueducto al 70% del Municipio de Chinchiná y el 100% del Municipio de Palestina, para un total de 5.827 usuarios.

REQUERIMIENTOS PARA REPARACION PARCIAL, O TEMPORAL O DEFINITIVA:

REPARACION PARCIAL:

Personal: _____

Recursos Técnicos: _____

Recursos económicos: _____

REPARACION DEFINITIVA:

Personal: _____

Recursos Técnicos: _____

Recursos económicos: _____



F-AC-46
Versión 2
Enero 2018

EMPOCALDAS S.A. E.S.P.
SERVICIO DE ACUEDUCTO

INFORME DE EMERGENCIAS

TIEMPO ESTIMADO DE REPARACION / REHABILITACION: _____

CONDICIONES DE ACCESO AL COMPONENTE DAÑADO:

Facilidad de acceso, ya que es muy cerca a la vía principal de la Autopista del Café

REGISTRÓ FOTOGRÁFICO Y/O GRAFICO DE LA SITUACION EVALUADA:

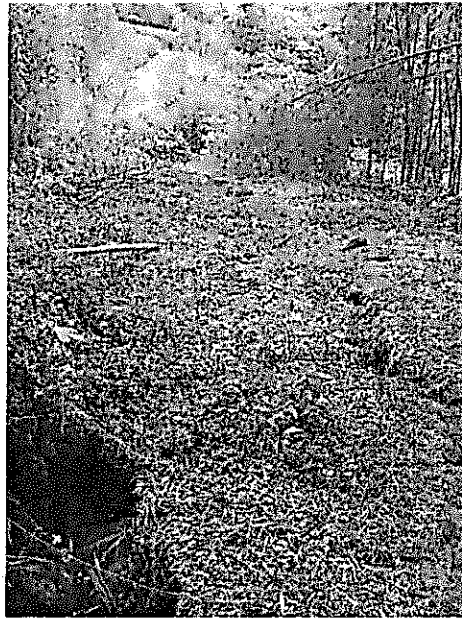



F-AC-46
Versión 2
Enero 2018

EMPOCALDAS S.A E.S.P
SERVICIO DE ACUEDUCTO

INFORME DE EMERGENCIAS

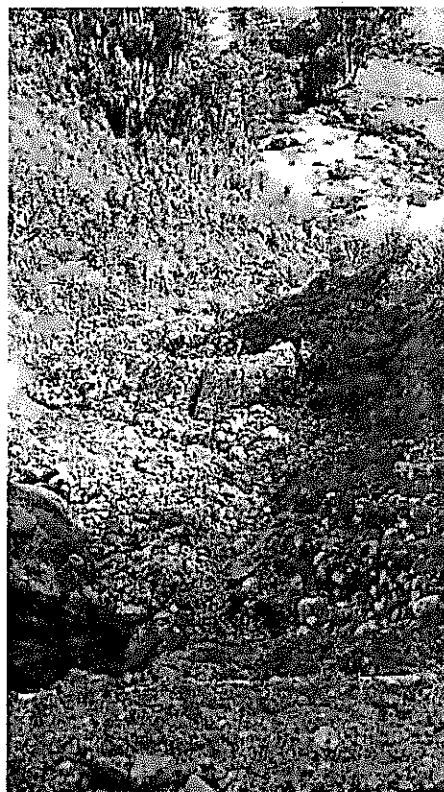



F-AC-46
Versión 2
Enero 2018

EMPOCALDAS S.A E.S.P
SERVICIO DE ACUEDUCTO

INFORME DE EMERGENCIAS

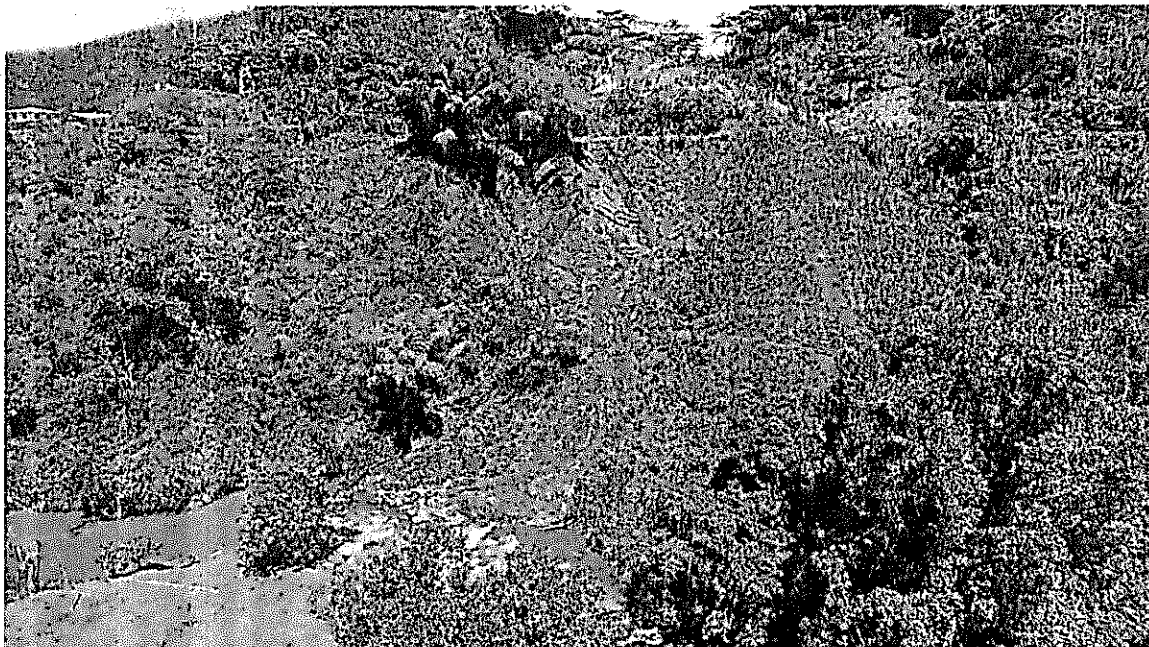



F-AC-46
Versión 2
Enero 2018

EMPOCALDAS S.A E.S.P
SERVICIO DE ACUEDUCTO

INFORME DE EMERGENCIAS

OSCAR SALAZAR GARCIA

Nombre del Administrador

MEMORANDO

OM-2018-II-00009235

Manizales, 6 de Noviembre de 2018

PARA: CARLOS ARTURO AGUDELO MONTOYA
DE: DEPTO. OPERACIÓN Y MANTENIMIENTO
ASUNTO: SOLICITUD DECLARACION EMERGENCIA CHINCHINA CONDUCCION

Mediante oficio e informe enviado por el señor administrador de la seccional de Chinchiná, informa acerca de una grave situación presentada en la vereda Guayabal, Sector las Mellizas, finca el Bosque del Municipio de Chinchiná.

El día 6 de noviembre de 2018, se presentó un deslizamiento de tierra posiblemente por saturación de agua en la antigua bancada del ferrocarril. Dicho deslizamiento se llevó una de las dos conducciones de agua cruda de la Bocatoma para la Planta de Tratamiento Campoalegre de esta Seccional. Se presenta igualmente un lote agrietado que amenaza con colapsar y llevarse la otra conducción que se encuentra en funcionamiento.

Dicha situación perjudica un 35% de los usuarios del Municipio de Chinchiná, y el 100% de los usuarios de Palestina que surten sus tanques de almacenamiento de la Plata de Tratamiento Campoalegre de Chinchiná. Se estima que el perjuicio es para 4.000 usuarios de Chinchiná aproximadamente y 1.827 usuarios de Palestina.

Se requiere urgente e imprescindiblemente, la intervención de la Empresa para dar pronta solución a esta delicada situación que amenaza con dejar los dos Municipios sin agua tratada.

Es así que solicito se declare la situación de emergencia en el municipio de Chinchiná.

Atentamente,
Reservado Para Firma Mecánica
SERGIO HÚMBERTO LOPERA PROAÑOS
Jefe Depto Operación y Mantenimiento

Proyectó: Sergio Humberto Lopera Proañes

EMPOCALDAS A.S. E.SP.					
suministro de tubería y accesorios para la reposición de red de conducción campoalegre por emergencia sector Saint Germain antigua vía del ferrocarril en el municipio de Chinchina Caldas					
Item	Descripción	U. med	CANTIDAD	VR.UNITARIO	VR. TOTAL
1	Tubería de polietileno alta densidad de 12" PN 16	ml	240	202.800	48.672.000
2	Portaflanche de 12" PN 12.5	Un	4	470.500	1.882.000
3	Brida loca de 12	Un	4	180.000	720.000
4	Adaptador Brida de 12" para AC	Un	4	345.000	1.380.000
					52.654.000
			IVA	19%	10.004.260
					62.658.260

Sergio Humberto Lopera Proaños
 Jefe Depto. de Operación y Mantenimiento