	GESTIÓN DE CONTRATACIÓN	F-GC-22 Versión 11 2022-08-03
	LISTA DE CHEQUEO PAGO DE ACTAS - CONTRATO DE OBRA	

# CONTRATO Y AÑO	042 CON FECHA 07 DE NOVIEMBRE DE 2023	Acta N°	1 Y FINAL	1. VALOR INICIAL (incluido AIU e IVA)	20.420.002	<input checked="" type="checkbox"/>
				2. VALOR ADICION		
CONTRATISTA	JOHAN SEBASTIAN RIOS PALACIO			3. VALOR TOTAL (1+2)	20.420.002	<input checked="" type="checkbox"/>
NIT O CC:	1.057.304.693			4. VALOR ACTAS ANTERIORES (-)		
CDP (#, rubro y fecha)	# 20230832 DEL 22 DE SEPTIEMBRE DE 2023			5. VALOR PRESENTE ACTA (-)	19.865.340	<input checked="" type="checkbox"/>
RP (#, rubro y fecha)	# 1119 DEL 08 DE NOVIEMBRE DE 2023			6. VALOR POR EJECUTAR (3 - 4 - 5)	554.662	<input checked="" type="checkbox"/>
OBJETO DEL CONTRATO:	REPOSICION DE VALVULAS CONDUCCION CHAMBERY SECTOR LAS PALMAS POR EMERGENCIA MUNICIPIO DE FILADEFLIA CALDAS					
TIPO DE RECURSOS	RECURSOS PROPIOS	CENTRO DE COSTOS y PROCEDIMIENTO				

DOCUMENTO VERIFICADOS		# FOLIOS
<input checked="" type="checkbox"/>	1- Autoliquidaciones en Salud, Pensiones y Riesgos profesionales del personal empleado en la obra y del contratista (Personas naturales) o Certificado de Cumplimiento del Artículo 50 de la Ley 789/02 (Personas jurídicas).	X
<input checked="" type="checkbox"/>	2- Pagos SENA e ICBF, cuando aplique.	N/A
<input checked="" type="checkbox"/>	3- Pagos al FIC	X
<input checked="" type="checkbox"/>	4- Factura (Régimen Común) o Factura equivalente (régimen simplificado).	X
<input checked="" type="checkbox"/>	5- Informe de actividades o Bitácora.	X
<input checked="" type="checkbox"/>	6- Copia de las planillas de pago con firma de los trabajadores.	X
<input checked="" type="checkbox"/>	7- Informe de Interventoría y certificado. Formato F-GC-20	X
<input checked="" type="checkbox"/>	8- Ensayos de densidad.	N/A
<input checked="" type="checkbox"/>	9- Diseño de Mezclas.	N/A
<input checked="" type="checkbox"/>	10- Ensayo de resistencia de concreto o ensayo de viguetas en pavimentos.	N/A
<input checked="" type="checkbox"/>	11- Trazabilidad de la tubería (Formato F-GC-79 para tubería de Acueducto y F-AL-07 para tubería de alcantarillado, según aplique)	X
<input checked="" type="checkbox"/>	12- Actas de visita de acometidas. Formato F-AC-51	N/A
<input checked="" type="checkbox"/>	13- Actas de finalización de obras de acometidas. Formato F-AC-52 (Sólo aplica para el acta final)	N/A
<input checked="" type="checkbox"/>	14- Distribución por centro de costos. Formato F-GF-32 - Copia de este formato se debe entregar en Planeación y Proyectos (firma de recibido)	X
<input checked="" type="checkbox"/>	15- Acta parcial o final del contrato.	X
<input checked="" type="checkbox"/>	16- Certificado de existencia de factura electrónica como título valor	X

Nota: Si pasados tres (3) días después del recibo de esta documentación el Supervisor del contrato no presenta correcciones, quedará en firme y será subida al SECOP.

Secretaría General CERTIFICA que el Supervisor del Contrato entregó la documentación para ser archivada en la carpeta correspondiente.

Audrés Felipe Giraldo R.
NOMBRE DE QUIEN RECIBE

Audrés G.
FIRMA

DOCUMENTOS ANEXOS CON DESTINO A TESORERÍA	
Factura original o Documento equivalente	X
Acta parcial o final del contrato.	X
Informe de Interventoría y certificado. Formato F-GC-20	X
Distribución por centro de costos. Formato F-GF-32	X
Autoliquidaciones en Salud, Pensiones y Riesgos profesionales del personal empleado en la obra y del contratista (Personas naturales) o Certificado de Cumplimiento del Artículo 50 de la Ley 789/02 (Personas jurídicas)	X
Copia del registro presupuestal	X

Fecha de presentación

27/12/23

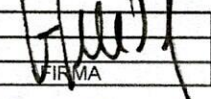
DATOS DEL SUPERVISOR		
JUAN CARLOS GOMEZ MOSQUERA	INGENIERO DE ZONA	
NOMBRE	CARGO	
DATOS PARA LA TRANSFERENCIA DE PAGOS		
N° 086000714856	AHORROS	DAVIVIENDA
CUENTA	TIPO DE CUENTA	BANCO

BEA 12/12
28-12-2023
a.28 am

**PAGOS DE SEGURIDAD SOCIAL Y APORTES
LEGALES**

JOHAN SEBASTIAN RIOS PALACIO, identificado con cédula de ciudadanía 1.057.304.693 de Filadelfia, en nombre propio, bajo la gravedad de juramento, certifico el pago de los aportes de salud, riesgos profesionales, pensiones y aportes a las Cajas de Compensación Familiar, al Instituto Colombiano de Bienestar Familiar, al Servicio Nacional de Aprendizaje y al Fondo Nacional de Formación Profesional para la Industria de Construcción (artículo 65 Ley 1819 de 2016 y artículo Decreto 1047 de 1983), pagados por la compañía durante los últimos seis (6) meses contados a partir de la fecha de cierre del presente procedimiento de selección. Lo anterior, en cumplimiento de lo dispuesto en el artículo 50 de la Ley 789 de 2002.

LINDA ROCIO HUERTAS MARTINEZ identificada con cédula de ciudadanía 52.881.426 y tarjeta profesional N° 267031- T, de la Junta Central de Contadores de Colombia, en mi condición de Contadora de JOHAN SEBASTIAN RIOS PALACIO identificado con C.C 1.057.304.693, certifico el pago de los aportes de salud, riesgos profesionales, pensiones y aportes a las Cajas de Compensación Familiar, al Instituto Colombiano de Bienestar Familiar, al Servicio Nacional de Aprendizaje y al Fondo Nacional de Formación Profesional para la Industria de Construcción (artículo 65 Ley 1819 de 2016 y artículo 3 Decreto 1047 de 1983), pagados por la compañía durante los últimos seis (6) meses contados a partir de la fecha de cierre del presente procedimiento de selección. Lo anterior, en cumplimiento de lo dispuesto en el artículo 50 de la Ley 789 de 2002

En constancia, se firma en Manizales, a los 22 días del mes de Diciembre de 2023.



JOHAN SEBASTIAN RIOS PALACIO
C.C: 1.057.304.693

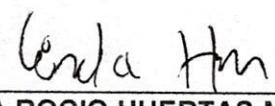

LINDA ROCIO HUERTAS MARTINEZ
CONTADORA PUBLICA
TP 267031-T

UNIDAD
ADMINISTRATIVA
ESPECIAL

**JUNTA CENTRAL
DE CONTADORES**



Certificado No:

14885E0480803E50

**LA REPUBLICA DE COLOMBIA
MINISTERIO DE COMERCIO, INDUSTRIA Y TURISMO
UNIDAD ADMINISTRATIVA ESPECIAL
JUNTA CENTRAL DE CONTADORES**

**CERTIFICA A:
QUIEN INTERESE**

Que el contador público **LINDA ROCIO HUERTAS MARTINEZ** identificado con CÉDULA DE CIUDADANÍA No 52881426 de BOGOTA, D.C. (BOGOTA D.C) Y Tarjeta Profesional No 267031-T SI tiene vigente su inscripción en la Junta Central de Contadores y desde la fecha de Inscripción.

NO REGISTRA ANTECEDENTES DISCIPLINARIOS *****

Dado en BOGOTA a los 9 días del mes de Noviembre de 2023 con vigencia de (3) Meses, contados a partir de la fecha de su expedición.

DIRECTOR GENERAL

ESTE CERTIFICADO DIGITAL TIENE PLENA VALIDEZ DE CONFORMIDAD CON LO ESTABLECIDO EN EL ARTICULO 2 DE LA LEY 527 DE 1999, DECRETO UNICO REGLAMENTARIO 1074 DE 2015 Y ARTICULO 6 PARAGRAFO 3 DE LA LEY 962 DEL 2005

Para confirmar los datos y veracidad de este certificado, lo puede consultar en la página web www.jcc.gov.co digitando el número del certificado

REPÚBLICA DE COLOMBIA
IDENTIFICACIÓN PERSONAL
CÉDULA DE CIUDADANÍA

NÚMERO **52.881.426**

HUERTAS MARTINEZ

APELLIDOS

LINDA ROCIO

NOMBRES

Linda Rocio Huertas Martinez
FIRMA



ÍNDICE DERECHO

FECHA DE NACIMIENTO **04-JUN-1981**

BOGOTA D.C
(CUNDINAMARCA)

LUGAR DE NACIMIENTO

1.51
ESTATURA

A+
G.S. RH

F
SEXO

09-JUN-1999 BOGOTA D.C.
FECHA Y LUGAR DE EXPEDICIÓN

Juan Carlos Galindo Vacha
REGISTRADOR NACIONAL
JUAN CARLOS GALINDO VÁCHA

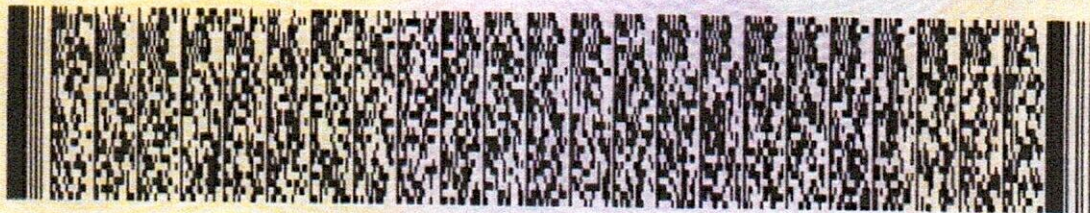

A-0900100-01082628-F-0052881426-20190710

0066209619A 1

51299193

República de Colombia
Ministerio de Comercio, Industria y Turismo

UNIDAD ADMINISTRATIVA ESPECIAL JUNTA CENTRAL DE CONTADORES



267031-T

LINDA ROCIO HUERTAS MARTINEZ
C.C. 52881426
RES. INSCRIPCION 2071 DEL 23/12/2019
CORPORACION UNIVERSITARIA REMINGTON

286969 **JOSE ORLANDO RAMIREZ ZULUAGA** **298860**
DIRECTOR GENERAL

Identificación Pánetra S.A. 140942/0116

República de Colombia
Ministerio de Comercio, Industria y Turismo

UNIDAD ADMINISTRATIVA ESPECIAL JUNTA CENTRAL DE CONTADORES



Esta tarjeta es el único documento que lo acredita como Contador Público de acuerdo con lo establecido en la Ley 43 de 1990. Es personal e intransferible.

Agradecemos a quien encuentre esta tarjeta comunicarse al PBX: (57)(1) 644 4450 o devolverla a la UAE – Junta Central de Contadores a la Carrera 16 No. 97- 46 Of.301 en Bogotá D.C.

FIRMA

DATOS GENERALES DEL APORTANTE									
Identificación	DV	Razon Social	Clase Aportante		Sucursal Principal	Direccion	Ciudad-Departamento	Telefono	Exonerado SENA e ICBF
CC 1057304693		RIOS PALACIO JOHAN SEBASTIAN	B - MENOS DE 200 COTIZANTES		JOHAN SEBASTIAN RIOS PALACIO	calle 11a eb 03 mirador de las lomas	MANIZALES-CALDAS	8580841	SI

DATOS GENERALES DE LA LIQUIDACION									
Periodo	Salud	Clave	Planilla	Planilla	Tipo	Limite	Fecha	Pago	Valor
2023-11	2023-12	333101028	9460293479		E	2023/12/22	2023/12/22	2023/12/12	\$6,866,000

RESUMEN DE PAGO									
RIESGO	CODIGO	NIT	DV	AFILIADOS	VALOR LIQUIDADO	INTERESES MORA	SALDOS E INCAPACIDADES	VALOR A PAGAR	
APF (ADMINISTRADORAS: 4)				28	\$3,546,900	\$0	\$0	\$0	\$3,546,900
COLFONDOS	231001	800,227,940	6	1	\$86,700	\$0	\$0	\$0	\$86,700
COLPENSIONES	25-14	900,336,004	7	5	\$445,700	\$0	\$0	\$0	\$445,700
PORVENIR	230301	800,224,808	8	16	\$1,633,700	\$0	\$0	\$0	\$1,633,700
PROTECCION	230201	800,229,739	0	6	\$1,380,800	\$0	\$0	\$0	\$1,380,800
ARL (ADMINISTRADORAS: 1)				28	\$1,544,100	\$0	\$0	\$0	\$1,544,100
ARL SURA	14-11	890,903,790	5	28	\$1,544,100	\$0	\$0	\$0	\$1,544,100
CCF (ADMINISTRADORAS: 1)				28	\$887,500	\$0	\$0	\$0	\$887,500
CONFAMILIARES	CCF11	890,806,490	5	28	\$887,500	\$0	\$0	\$0	\$887,500
EPS (ADMINISTRADORAS: 6)				28	\$887,500	\$0	\$0	\$0	\$887,500
COOSALUD MOVILIDAD	ESSC24	900,226,715	3	1	\$4,700	\$0	\$0	\$0	\$4,700
EPS SURA (ANTES SUSAUD)	EPS010	800,088,702	2	1	\$46,400	\$0	\$0	\$0	\$46,400
NUEVA E.P.S.	EPS037	900,156,264	2	15	\$533,900	\$0	\$0	\$0	\$533,900
NUEVA EPS MOVILIDAD	EPS041	900,156,264	2	2	\$89,800	\$0	\$0	\$0	\$89,800
SALUD TOTAL	EPS002	800,130,907	4	6	\$175,400	\$0	\$0	\$0	\$175,400
SAMITAS	EPS005	800,251,440	6	3	\$37,300	\$0	\$0	\$0	\$37,300
TOTAL				28	\$6,866,000	\$0	\$0	\$0	\$6,866,000

NIT

8999990341

Medio de Pago

BANCO
DAVIVIENDA

No. Transacción

101953301

No. Autorización/CUS

365120267

Fecha y Hora

28/12/2023

Número de Identificación

1057304693

Primer Apellido (si es Persona natural)

RIOS PALACIO

Dígito de Verificación (Si es persona

Cédula de Ciudadanía

Departamento

CALDAS

Dirección de Domicilio

Calle 11A 8b-03

Localización

Nacional

Correo electrónico

riossebastian1990@gmail.com

Regional

Caldas

Número Licencia de Obra

Nombre Obra

REPOSICION DE VALVULAS CHAMBER

Fecha Terminación Obra

26/11/2023

Tipo FIC

Costo Total de Obra (Sin Aportes)

Mes Periodo a Pagar

11

Costo Total Mano de Obra

0.00

Valor Intereses Moratorios

2800.00

Aporte SENA

0.00

Primer Nombre ó Razón Social

JOHAN SEBASTIAN

Tipo de documento

03

Naturaleza Juridica

03

Ciudad Capital

MANIZALES (CALDAS)

Ciudad de Domicilio

Manizales

Teléfono de Contacto

+57,312 7209638

Código SIIF

3-2-07-1-02-1-04-43

Regional Centros SIIF

36-02-00-017-000000

Número Contrato de Obra

045 de 2023

Fecha Inicio Obra

07/11/2023

Ciudad de Ejecución de la Obra

FILADELFIA

Año Periodo a Pagar

2023

Costo Total de Obra a Todo Costo

20420000.00

Número de Trabajadores en el Periodo

3

Aporte FIC

51050.00

Valor del Pago

51050.00

COMPROBANTE

NIT	Medio de Pago	No. Transacción	No. Autorización/CUS	Fecha y Hora
8999990341	BANCO DAVIVIENDA	101953301	365120267	28/12/2023

Razón Social: **SENA**

Usuario Pagador: **1057304693**

Descripción del Pago: **Pago Ordinario - FIC**

Dirección IP: **181.60.24.192**

**Su transacción fue
APROBADA por la**

Total Pagado **\$ 53,850.00**

Descripción	Cantidad	Valor Pagado	Valor Servicio
Pago Ordinario - FIC	1	\$ 53,850.00	COP\$ 53,850.00



JOHAN SEBASTIÁN RIOS PALACIO

Johan Sebastian Rios Palacio

NIT: 1057304693-8

Régimen: Responsable del impuesto sobre las ventas -IVA

Persona Natural

CLL 11 A 8B 03, Villamaría, Caldas, Colombia

Tel. 0000000

Email. riossebastian1990@gmail.com

Autorización factura electrónica de venta No. 18764059709445 válida desde 2023-11-10 hasta 2024-05-10 rango desde FE36 hasta FE1000.

Cilente: EMPRESA DE OBRAS SANITARIAS DE CALDAS S.A.
EMPRESA DE SERVICIOS PUBLICOS PUDIENDO
EMPLEAR LA EXPRESION ABREVIADA EMPICALDAS
S.A E.S.P.
NIT : 890803239
Dirección: CR 23 75 82, Manzales, Caldas, Colombia
Teléfono: 8867080
Email: facturacionelectronica@empocaldas.com.co

Tipo de negociación: Crédito
Medio de Pago: Transferencia Débito Bancaria
Fecha de Pago: 31/12/2023
Total de Lineas: 3

FACTURA ELECTRÓNICA DE VENTA :

FE40

MONEDA: COP Colombia, Pesos

HORA EMISIÓN: 09:45:17

FECHA FIRMADO: 22/12/2023 09:45:19

FECHA DE EMISIÓN

FECHA DE VENCIMIENTO

DIA	MES	AÑO	DIA	MES	AÑO
22	12	2023	31	12	2023

#	CÓDIGO	DESCRIPCIÓN	U.M	CANTIDAD	PRECIO U.	IMPUESTOS			DCTO.	TOTAL
						NOM.	% o VAL.	MONTO		
1	06	ACTA N° 1 Y FINAL OBRA 1: REPOSICION DE VALVULAS CONDUCCION CHAMBERY SECTOR LAS PALMAS POR EMERGENCIA MUNICIPIO DE FILADEFLIA CALDAS	C39	1,00	\$14.824.881,00				0,00	\$14.824.881,00
2	2	ADMINISTRACION 29%	C39	1,00	\$4.299.215,00				0,00	\$4.299.215,00
3	07	UTILIDAD 5%	C39	1,00	\$741.244,00				0,00	\$741.244,00

Notas:

Subtotal:	\$19.865.340,00
Cargos:	\$0.00
Descuento:	\$0.00
Total:	\$19.865.340,00

SON: (diecinueve millones ochocientos sesenta y cinco mil trescientos cuarenta pesos)

CUFE: e7b86ad1f588b7eaf5107c73ba350a7f97d51bb875b8a2c3e5c6ce4bc06d49f07c761bcdac31b160ac2610df57ada0bd

Firma Digital: zZflxn5VKlyhkEVwfGqI/A5kZAP2i4Z0ZRadii3JzGWDfjdbSSrvi0ihBNsv3rh wLHXOISPj0UjGRcTFouhg5AvBMLo51V4xUgkom1m3z4z537hl
LJMRHDaOzK7yTh UH9wbeQjhqz5vK6gKj/pgl0L8o6IUZDXB3dhjSjZrvhEKU7SE5kSPzWJkcsrv VIAF%9IsQkAyU+yUjZjIFH05EIAcS4I9pt
HuhbkLgVYwzCpjw0+VT4Q1+yjSg8 BGdthNNdeq2k:1SJCIOscDspCumbaHuVluthQAYSOQU4qc8ugsFqTxoNrkK6ngB E+D06nMpnQPVCXuZO7G
5A==

Esta factura es un título valor de acuerdo al art. 774 del C.C. y una vez aceptada declara haber recibido los bienes y servicios a satisfacción.

Representación Gráfica de la Factura de Venta Electrónica.

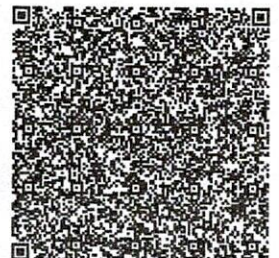

1 OBRA:

El presente documento da cuenta de las actividades que desarrolló el Contratista de Obra **JOHAN SEBASTIAN RIOS PALACIO** en el periodo comprendido entre el 07 de noviembre de 2023 - 24 de noviembre de 2023, en el marco de la ejecución del contrato de obra cuyo objeto es **“REPOSICION DE VALVULAS CONDUCCION CHAMBERY SECTOR LAS PALMAS POR EMERGENCIA MUNICIPIO DE FILADEFLIA CALDAS”**

1.1 FICHA TECNICA

CONTRATO:	ACTO 042 CON FECHA 07 DE NOVIEMBRE DEL 2023
MODALIDAD DE CONTRATACION	SOLICITUD DE UNICA OFERTA
ENTIDAD CONTRATANTE:	EMPOCALDAS S.A E.S.P R.L ANDRES FELIPE TABA ARROYABE
OBJETO :	REPOSICION DE VALVULAS CONDUCCION CHAMBERY SECTOR LAS PALMAS POR EMERGENCIA MUNICIPIO DE FILADEFLIA CALDAS
CONTRATISTA:	JOHAN SEBASTIAN RIOS PALACIO
VALOR DEL CONTRATO:	VEINTE MILLONES CUATROCIENTOS VEINTE MIL DOS PESOS MCTE (\$20.420.002,00) INCLUIDO AIU
VALOR PRESENTE ACTA:	DIEZ Y NUEVE MILLONES OCHOCIENTOS SESENTA Y CINCO MIL TRESCIENTOS CUARENTA PESOS MCTE (\$19.865.340,00) INCLUIDO AIU
FECHA DE INICIACION:	NOVIEMBRE 07 DE 2023
FECHA FINALIZACION:	NOVIEMBRE 24 DE 2023

1.2 DESCRIPCION DEL OBJETO

REPOSICION DE VALVULAS CONDUCCION CHAMBERY SECTOR LAS PALMAS POR EMERGENCIA MUNICIPIO DE FILADEFLIA CALDAS

1.3 LOCALIZACION DE LA OBRA

Municipio de Filadelfia caldas conducción chambery.

2. ACTIVIDADES REALIZADAS CON INFORME FOTOGRAFICO INCLUIDO: En este tiempo de ejecución del contrato lo primero que se hizo fue el reconocimiento del sitio que se intervendrá en el presente contrato de obra.

A continuación, un resumen del estado en el que se encontraba el sitio y las obras que se realizaron con un registro fotográfico detallado.

1. INSTALACION DE TUBERIA POR TERMOFUSION

Despues de la localización del sitio donde se va a instalar la tubería se comenzó con pegar la misma por medio de termofusión.



2. SOBRECARRERO DE TUBERIA

Con la tubería pegada comienza el traslado al sitio de la instalación.



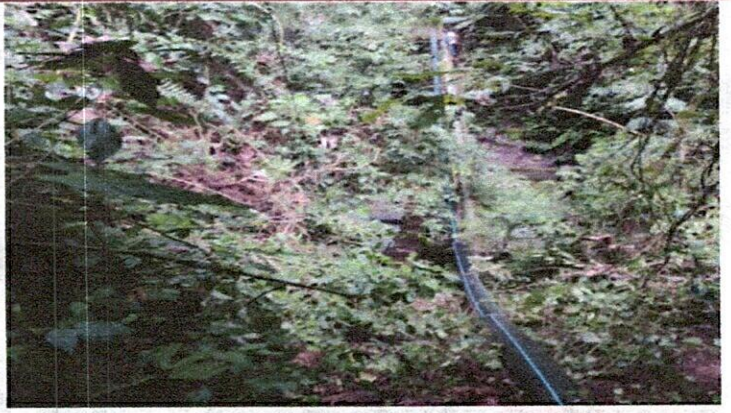

3. TRANSPORTE TUBERIA DE MARQUETALIA AL SITIO DE LA OBRA

Se llevo la tubería desde el municipio de neira hasta el sitio de la obra en camioneta.



4. EMPALMES

con la tubería en el sitio se procede con el empalme para restablecer el servicio



5. ANCLAJES

Después de empelmar la tubería a la existente se le hacen los anclajes.

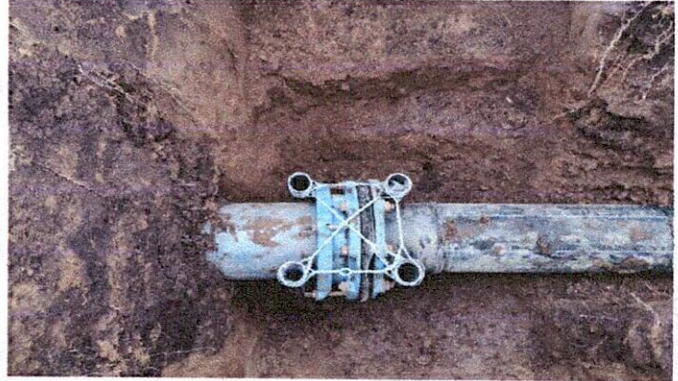

6. INSTALACION Y COLGADA DE TUBERIA

Se fija la tubería a los costados por medio de un cable para evitar que se pueda desprender de nuevo

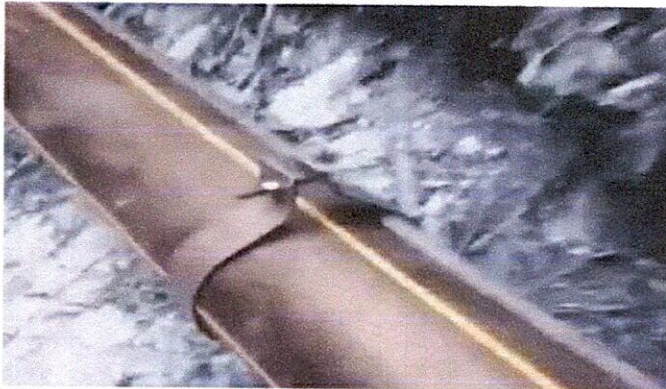

En el anterior registro fotográfico se evidencia cada una de las actividades que se realizaron para la primera acta y final en el contrato de obra cuyo objeto es el "REPOSICION DE VALVULAS CONDUCCION CHAMBERY SECTOR LAS PALMAS POR EMERGENCIA MUNICIPIO DE FILADELFIA CALDAS" Estas actividades fueron seguidas de cerca por el supervisor Juan Carlos Gómez Mosquera el cual aprobó cada una de estas.

JOHAN SEBASTIAN RIOS PALACIO
1.057.304.693 DE FILADELFIA
CONTRATISTA

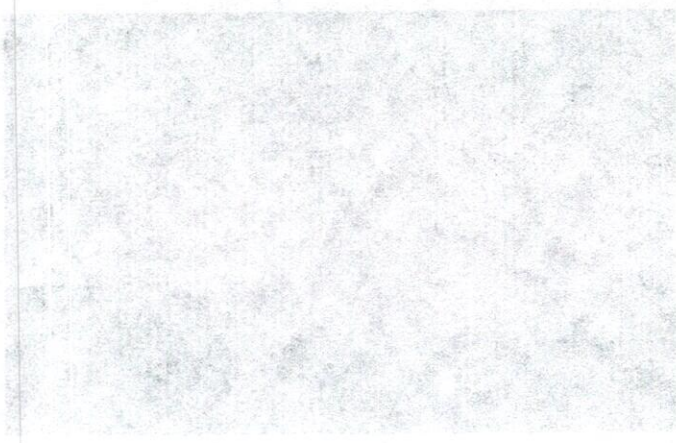
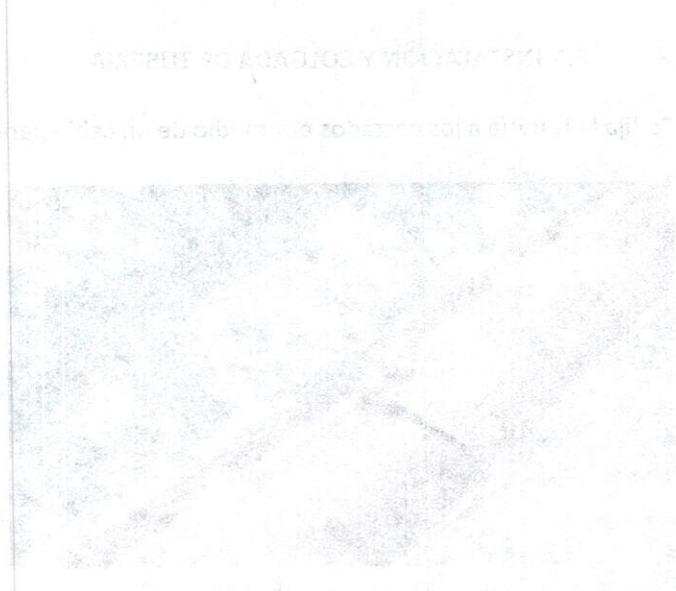



JOHAN SEBASTIÁN RÍOS PALACIO

NOMINA PARA PAGO DE SUELDOS
Periodo del 1 de NOVIEMBRE al 30 de NOVIEMBRE de 2023

NOMBRE DE LA EMPRESA			CARGO	DÍAS TRABAJADOS	SALARIO	SALARIO DEVENGADO	AUXILIO DE TRANSPORTE	DESCUENTO A		TOTAL A PAGAR	FIRMA	
NOMBRE	CEDULA	SALUD						PENSIÓN				
HERNANDO GONZALEZ RUIZ	16053362	4,0%	4,0%	18	2.500.000	1.500.000	84.364	60.000	60.000	1.464.364	<i>[Signature]</i>	
GERMAN ALZATE BOTERO	15956243	4,0%	4,0%	18	1.160.000	696.000	84.364	27.800	27.800	724.764	German Alzate B	
SANTIAGO MORENO HURTADO	1059814829	4,0%	4,0%	18	1.160.000	696.000	84.364	27.800	27.800	724.764	San Tiago Moreno	
SUMAS TOTALES								253.092	115.600	115.600	2.913.892	
											0	

VoBo Residente de obra

VoBo JOHAN SEBASTIAN RIOS



PLANILLA DE PAGO DE LIQUIDACIÓN

CONTRATO: ADECUAR Y ESTABILIZAR LA BANCA Y LA OBRA TRANSVERSAL DE LA FALLA PRESENTADA EN EL PR 50+350 DE LA UNIDAD FUNCIONAL N°4, DE LA RUTA 2903, SEGÚN DISEÑOS ENTREGADOS POR EL CONCESSIONARIO Y REALIZADOS POR GEOGRAL S.A.S.

PLANILLA DE LIQUIDACIONES: RECIBIMOS VALORES A QUE SE REFIERE ESTA PLANILLA Y DECLARAMOS ESTAR A PAZ Y SALVO CON EL CONTRATISTA POR CONCEPTO DE LIQUIDACIONES DE TRABAJO DIARIO, HORAS EXTRAS, DESCANSO DOMINICAL Y FESTIVOS DUARANTE EL DESARROLLO DE NUESTRO TRABAJO EN LA OBRA

NOMBRE	CEDULA	CARGO	SALARIO	SUB. TRANS.	TOTAL DEVENGADO	TOTAL DEVENG.VAC	FECHA INGRESO	FECHA RETIRO	DIAS LABORADOS	CESANTIAS	INTERESES CESANTIAS	VACACIONES	PRIMA	TOTAL LIQUIDACION	FIRMA
HERNANDO GONZALEZ RUIZ	16053362	AUD DE OBRAS	2.500.000	\$ 140.606	\$ 2.640.606	\$ 2.640.606	7/11/2023	24/11/2023	18	\$ 132.030	\$ 792	\$ 62.500	\$ 132.030	\$ 327.353	<i>[Signature]</i>
GERMAN ALZATE BOTERO	15956243	AUD ANTE OBRAS	1.160.000	\$ 140.606	\$ 1.300.606	\$ 1.300.606	7/11/2023	24/11/2023	18	\$ 65.030	\$ 390	\$ 29.000	\$ 65.030	\$ 159.451	<i>[Signature]</i>
SANTIAGO MORENO HUERTADO	1059814829	AUD ANTE OBRAS	1.160.000	\$ 140.606	\$ 1.300.606	\$ 1.300.606	7/11/2023	24/11/2023	18	\$ 65.030	\$ 390	\$ 29.000	\$ 65.030	\$ 159.451	<i>[Signature]</i>
TOTAL A PAGAR \$ 646.254															

VoBo Residente de Obra

[Signature]
VoBo JOHANN SEBASTIAN RIOS

 F-GC-20 Versión 3 Junio 2019	GESTIÓN DE CONTRATACIÓN	
	INFORME DE SUPERVISIÓN CONTRATOS DE OBRA CIVIL	

Informe Número	1 Y FINAL	Fecha del inform	21/12/2023	Acta parcial		Acta final	X
----------------	-----------	------------------	------------	--------------	--	------------	---

Número del contrato	042 CON FECHA 07 DE NOVIEMBRE DEL 2023
Objeto:	REPOSICION DE VALVULAS CONDUCCION CHAMBERY SECTOR LAS PALMAS POR EMERGENCIA MUNICIPIO DE FILADEFLIA CALDAS
Nombre Contratista:	JOHAN SEBASTIAN RIOS PALACIO
Fecha del contrato:	07/11/2023
Plazo de ejecución:	20 DIAS
Valor inicial:	\$ 20.420.002
Fecha de iniciación:	07/11/2023
Fecha de terminación:	24/11/2023
Adición (en valor):	-
Prórroga (en tiempo):	-
Supervisor:	JUAN CARLOS GOMEZ MOSQUERA

1. AVANCE DEL CONTRATO

1.1. Avance físico

Avance físico del periodo	97,28 %
Avance físico Acumulado	97.28 %

1.2. Informe de actividades (Se anexa resumen de ejecución de la obra)

INSTALACIÓN DE TUBERÍA		
SECCIONAL	SERVICIO	KILÓMETROS
FILADELFIA	ACUEDUCTO	0.030

1.3. Avance en tiempo

Plazo de ejecución:	20 DIAS
Tiempo total transcurrido:	18 DIAS
Avance Porcentual:	97,28 %

1.4. Registro fotográfico (puede presentarse como anexo, o incluirlo en el informe)

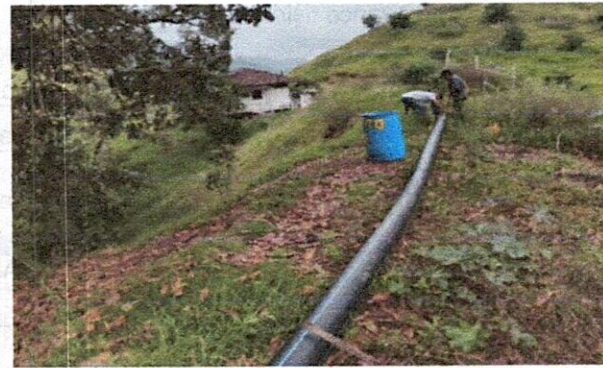



F-GC-20
Versión 3
Junio 2019

GESTIÓN DE CONTRATACIÓN

INFORME DE SUPERVISIÓN CONTRATOS DE OBRA CIVIL





F-GC-20
Versión 3
Junio 2019

GESTIÓN DE CONTRATACIÓN

INFORME DE SUPERVISIÓN CONTRATOS DE OBRA CIVIL

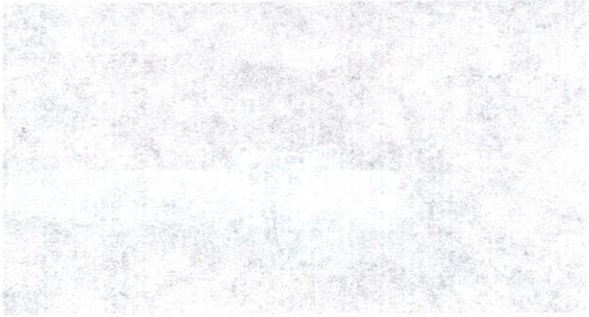



F-GC-20
Versión 3
Junio 2019

GESTIÓN DE CONTRATACIÓN

INFORME DE SUPERVISIÓN CONTRATOS DE OBRA CIVIL

1.5. Problemáticas con la obra

Debido a lo difícil del acceso al sitio de la instalación de la tubería fue necesario hacer todo el proceso en varios días por el acarreo de cada uno de los materiales necesarios para terminar cada una de las actividades.

 <p>F-GC-20 Versión 3 Junio 2019</p>	GESTIÓN DE CONTRATACIÓN
	INFORME DE SUPERVISIÓN CONTRATOS DE OBRA CIVIL

1.6. Avance financiero

Inversión Contratada:	\$ 20.420.002
Inversión ejecutada en el periodo:	\$ 19.865.340
Porcentaje ejecutado en el periodo:	97,28%
Inversión total ejecutada:	\$ 19.865.340
Porcentaje total ejecutado:	97,28%

2. CONTROL SOBRE PÓLIZAS VIGENTES (para el acta final relacione la ampliación de las pólizas de estabilidad y calidad de la obra)

Por el monto del contrato no se hizo necesario la expedición de polizas.

3. CONTROL DEL CUMPLIMIENTO DE LA SEGURIDAD SOCIAL INTEGRAL (Verifique afiliación o pagos aportados y señale con una X)

NOMBRE DEL TRABAJADOR	ARP	EPS	AFP	PARAFISCALES	FIC
HERNANDO GONZALES RUIZ	X	X	X	X	
SANTIAGO MORENO HURTADO	X	X	X	X	
GERMAN ALZATE BBOTERO	X	X	X	X	

 F-GC-20 Versión 3 Junio 2019	GESTIÓN DE CONTRATACIÓN
	INFORME DE SUPERVISIÓN CONTRATOS DE OBRA CIVIL

4. CONTROL PAGO SEGURIDAD SOCIAL DEL CONTRATISTA (Persona natural)
5. CONTROL DE SEGURIDAD INDUSTRIAL Y DOTACIÓN (Para los casos donde verifique el incumplimiento de algún ítem, debe anexar la comunicación enviada al contratista notificando la situación)

Fecha de inspección	CASCO	OVEROL	GUANTES	BOTAS	CARNET	CHALECO	SEÑALIZACIÓN	CAPACITACIÓN SOBRE EL USOS DE LAOS ELEMENTOS DE PROTECCIÓN PERSONAL
14/11/2023	A	A	A	A	A	A	A	A
Convenciones: A: adecuada - D: deficiente - N/U: No usan - N/A: No aplica								

6. MEMORIA DE CÁLCULO DE CANTIDADES DE OBRA A PAGAR (Anexar Relación)

SE ADJUNTA COMO ANEXO AL PRESENTE INFORME.

7. IMPACTO SOCIAL DE LA OBRA

7.1. EMPLEOS GENERADOS

Personal Contratista de Construcción		Local	Externa	Subtotal
Mano de Obra Calificada	Indígenas	0	0	0
	Negritudes	0	0	0
	Madres cabeza de familia	0	0	0
	Personal con limitaciones físicas	0	0	0
Mano de Obra No Calificada	Indígenas	0	0	0
	Negritudes	0	0	0
	Madres cabeza de familia	0	0	0
	Personal con limitaciones físicas	0	0	0



F-GC-20
Versión 3
Junio 2019

GESTIÓN DE CONTRATACIÓN

INFORME DE SUPERVISIÓN CONTRATOS DE OBRA CIVIL

TOTALES				
Personal Interventoría		Local	Externa	Subtotal
Mano de Obra Calificada	Indígenas	0	0	0
	Negritudes	0	0	0
	Madres cabeza de familia	0	0	0
	Personal con limitaciones físicas	0	0	0
Mano de Obra No Calificada	Indígenas	0	0	0
	Negritudes	0	0	0
	Madres cabeza de familia	0	0	0
	Personal con limitaciones físicas	0	0	0
TOTALES				

7.2. POBLACIÓN BENEFICIADA

Población del municipio de Aguadas Caldas que usan el servicio de agua potable proveniente de la bocatoma y la cual pasa por el tramo de acueducto que se repuso.

8. DOCUMENTOS ANEXOS

DOCUMENTO	SI	N/A
Acta de entorno		X
Acta de veeduría		X
Acta de convenio de precios	X	
Plan de manejo ambiental		X
Ensayos de laboratorio		X
Acta de suspensión y reanudación (Con la respectiva justificación)		X
Bitácora de la obra	X	
Actualización de la póliza de calidad o estabilidad con la fecha del acta de liquidación.	X	
Paz y Salvo oficina de trabajo.	X	
Paz y salvo del contratista donde conste que pago la seguridad social integral y parafiscales de los trabajadores a cargo en la obra.	X	
Relación de todas las domiciliarias que se reconstruyan en donde se indique el suscriptor, el número del contador, la dirección, la autorización del propietario para esta reposición y las cantidades de obra de cada una y el valor.		X
Memoria de cálculo de cantidades de obra a pagar	x	

Calificación entrega de la obra: Excelente 4 – Buena 3 – Regular 2 – Mala 1 | 4

NOMBRE DEL SUPERVISOR

JUAN CARLOS GOMEZ MOSQUERA

CONTRATO No	042 CON FECHA 07 DE NOVIEMBRE DEL 2023	MUNICIPIO	FILADELFA
-------------	--	-----------	-----------

ID TRAMO	PROCESO	DIRECCION DE INSTALACION DE LA TUBERIA	DIAMETRO	LONG(m)	MATERIAL	TIPO DE INSTALACION	NUMERO DE SECTOR HIDRAULICO (NUSH)	CERTIFICACION DE TUBERIA	NUMERO DE CERTIFICADO	ORGANISMO DEL PRODUCTO	# LOTE	FABRICANTE	NIT	FECHA DE INSTALACION	DIAMETRO DE LA TUBERIA ANTERIOR	MATERIAL TUBERIA ANTERIOR	LONGITUD TUBERIA ANTERIOR (m)
CHAMBERY	Conduccion	SECTOR PALMAS	8"	30	POLETILENO	Instalación con apertura de zanja		SI	NTC 4585	ICONTEC	E680T1	EXTRUCOL	800.022.371-4	17/11/2023	8"	PVC	30

NOMBRE SUPERVISOR o INTERVENTOR
 FIRMA SUPERVISOR o INTERVENTOR

NOMBRE CONTRATISTA
 FIRMA CONTRATISTA

JUAN CARLOS GOMEZ MOSQUERA

JOHAN SWASTAN RIOS PALACIO

VISTO BUENO DE RECIBIDO DE LA INFORMACION -
 COORDINADOR ACUEDUCTO

ACTA DE CONVENIO DE PRECIOS N.º 1

CONTRATO N.º: 042 CON FECHA 07 DE NOVIEMBRE DE 2023
CONTRATISTA: JOHAN SEBASTIAN RIOS PALACIO
OBJETO: "REPOSICION DE VALVULAS CONDUCCION CHAMBERY SECTOR LAS PALMAS POR EMERGENCIA MUNICIPIO DE FILADEFLIA CALDAS"
VALOR CONTRATO: \$ 20.420.002
VALOR TOTAL: \$ 20.420.002

RECURSOS: PROPIOS
PLAZO: VEINTE (20) DÍAS CALENDARIO
SUPERVISOR: INGENIERO ZONA CENTRO NORTE
CDP: 20230832 DEL 22 DE SEPTIEMBRE DE 2023

En la ciudad de Manizales a los catorce (14) días del mes de noviembre de 2023 se reunieron los señores ANDRES FELIPE TABA ARROYAVE como Gerente de EMPOCALDAS S.A. E.S.P. JUAN CARLOS GOMEZ MOSQUERA como Supervisor EMPOCALDAS S.A. E.S.P. y JOHAN SEBASTIAN RIOS PALACIO como Contratista, con el fin de convenir el acta de convenio de precios No 01 en el contrato 042 CON FECHA 07 DE NOVIEMBRE DE 2023.

ITEM	DESCRIPCION	UNIDAD	VR. UNITARIO
NP1	TRANSPORTE DE PERSONAL	UN	\$ 315.000

Nota: Todos los precios incluyen AIU

No siendo otro el motivo de la presente se firma por los que en ella intervinieron

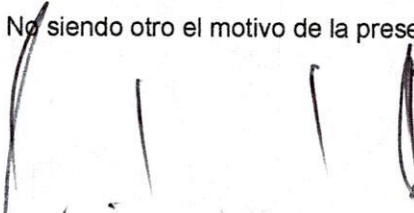
ANDRES FELIPE TABA ARROYAVE
Gerente
EMPOCALDAS S.A. E.S.P.

JUAN CARLOS GOMEZ MOSQUERA
Ingeniero de zona Centro Norte
EMPOCALDAS S.A. E.S.P.

JOHAN SEBASTIAN RIOS PALACIO
Contratista

Vo.Bo. **SERGIO HUMBERTO LOPERA PROAÑOS**
Jefe Operación y Mantenimiento.

EMPOCALDAS S.A. E.S.P.
EMPRESA DE OBRAS SANITARIAS DE CALDAS
SECCIONAL FILADELFA CALDAS



CONTRATO No.: 042, CON FECHA 07 DE NOVIEMBRE DEL 2023	ACTA No.: 1 Y FINAL	FECHA CORTE: NOVIEMBRE 25 DE 2023
REPOSICION DE VALVULAS CONDUCCION CHAMBERY SECTOR LAS PALMAS POR EMERGENCIA MUNICIPIO DE FILADELFA CALDAS	FECHA INICIACION: NOVIEMBRE 07 DE 2023	FECHA VENCIMIENTO: NOVIEMBRE 26 DE 2023
MUNICIPIO: FILADELFA, CALDAS.	FECHA DE SUSPENSION:	FECHA DE REANUDACION: NA
REPRESENTANTE LEGAL:	VALOR CONTRATO: \$ 20.420.002,00	VALOR ADICION: \$ 0
CONTRATISTA: JOHAN SEBASTIAN RIOS PALACIO	SUPERVISION: JUAN CARLOS GOMEZ MOSQUERA	FECHA: DICIEMBRE 22 DE 2023

ITEM	DESCRIPCION	CONTRACTUAL			ACTA 1			EJECUTADO			% OBRA EJECUTADO
		UND	CANTIDAD	VL UNITARIO	VR. TOTAL	CANTIDAD	VR. TOTAL	CANTIDAD	VR. TOTAL		
1	PRELIMINARES										
2	LOCALIZACION Y REPLANTEO	GL	1	\$ 150.000	\$ 150.000	1,00	150.000,00	1,00	150.000	100%	
4	EXCAVACIONES EN ROCA	M3	5	\$ 100.000	\$ 500.000	5,25	525.000,00	5,25	525.000	105%	
5	TERMOFUSION DE TUBERIA DE DIAMETRO DE 8"	ML	30	\$ 85.000	\$ 2.550.000	30,00	2.550.000,00	30,00	2.550.000	100%	
7	SOLODADA DE PORTAFLANCHE	UN	2	\$ 450.000	\$ 900.000	2,00	900.000,00	2,00	900.000	100%	
8	EMPALMES	UN	2	\$ 1.200.000	\$ 2.400.000	2,00	2.400.000,00	2,00	2.400.000	100%	
9	TRANSPORTE DE TUBERIA EN VEHICULO AUTOMOTOR DESDE NEIRA	GL	1	\$ 750.000	\$ 750.000	1,00	750.000,00	1,00	750.000	100%	
10	SOBREACARREO A HOMBRO DE LA TUBERIA	ML	30	\$ 30.000	\$ 900.000	30,00	900.000,00	30,00	900.000	100%	
11	SOBREACARREO A HOMBRO MATERIAL DE RIO	M3	2	\$ 500.000	\$ 1.000.000	2,00	1.000.000,00	2,00	1.000.000	100%	
12	CONCRETO CICLOPEO PARA ANCLAJES	M3	2	\$ 850.000	\$ 1.700.000	2,00	1.700.000,00	2,00	1.700.000	100%	
13	SUMINISTRO E INSTALACION DE CABLE DIAMETRO 5/8"	ML	36	\$ 84.000	\$ 3.024.000	30,00	2.520.000,00	30,00	2.520.000	83%	
14	SUMINISTRO E INSTALACION DE ABRAZADERAS	UN	30	\$ 72.000	\$ 2.160.000	16,00	1.152.000,00	16,00	1.152.000	53%	
15	COLGADA DE TUBERIA EN CABLE	ML	30	\$ 25.000	\$ 750.000	30,00	750.000,00	30,00	750.000	100%	
16	SUMINISTRO DE PORTAFLANCHE DE 8" PN16	UN	2	\$ 242.597	\$ 485.194	0,00	0,00	0,00	0	0%	
17	SUMINISTRO DE BRIDA LOCAS DIAMETRO 8"	UN	2	\$ 197.064	\$ 394.128	0,00	0,00	0,00	0	0%	
18	SUMINISTRO DE ADAPTADORES BRIDA DIAMETRO 8" PARA PVC	UN	2	\$ 578.340	\$ 1.156.680	1,00	578.340,00	1,00	578.340	50%	
19	ANCLAJES DE 4 PILOTES DE 1 1/2" GALVANIZADA	UN	2	\$ 550.000	\$ 1.100.000	2,00	1.100.000,00	2,00	1.100.000	100%	
20	VARILLA DE ANCLAJE DIAMETRO 1" CON PLATINA	UN	1	\$ 500.000	\$ 500.000	2,00	1.000.000,00	2,00	1.000.000	200%	
NP1	NO PREVISTOS	UN									
	TRANSPORTE DE PERSONAL	UN		\$ 315.000		6,00	1.890.000,00	6,00	1.890.000	100%	

COSTO TOTAL	\$ 20.420.002
COSTO DIRECTO	\$ 15.238.807
ADMINISTRACION	\$ 4.419.254
UTILIDADES	\$ 761.940
COSTO TOTAL OBRA (incluye A.L.U. e IVA sobre utilidades)	\$ 20.420.002

19.865.340
14.824.881
4.299.215
741.244
19.865.340

JOHAN SEBASTIAN RIOS PALACIO
 CONTRATISTA

JUAN CARLOS GOMEZ MOSQUERA
 INGENIERO ZONA CENTRO NORTE
 EMPOCALDAS S.A. E.S.P.

PRELIMINARES

Fecha	ITEM:	1	LOCALIZACIÓN Y REPLANTEO				Total Acumulado	observaciones
	Ubicación	GL	Ancho	Alto	Cantidad	Total GL	Total GL	
	SECTOR CHAMBERY	1,00				1,00	1,00	LOCALIZACION Y REPLANTEO RED PRINCIPAL
	Total					1,00		

Fecha	ITEM:	2	EXCAVACIONES EN ROCA				Total Acumulado	observaciones
	Ubicación	Longitud	Ancho	Alto	Cantidad	Total M3	Total M3	
	SECTOR CHAMBERY	7,00	0,50	0,50		1,75	1,75	EXCAVACION A LADO Y LADO DE LA CONDUCCION
	SECTOR CHAMBERY	10,00	0,50	0,30		1,50	1,50	EXCAVACION PARA SOPORTAR TUBERIA
	SECTOR CHAMBERY	1,00	1,00	1,00		1,00	1,00	DADO PARA ANCLAJE
	SECTOR CHAMBERY	1,00	1,00	1,00		1,00	1,00	DADO PARA ANCLAJE
	Total					5,25		

Fecha	ITEM:	3	TERMOFUSION DE TUBERIA DE DIAMETRO DE 8"				Total Acumulado	observaciones
	Ubicación	Longitud	Ancho	Alto	A Tubo	Total ML	Total ML	
	SECTOR CHAMBERY	30,00				30,00	30,00	TERMOFUSION DE TUBERIA DE 8"
	Total					30,00		

Fecha	ITEM:	6	SOLODADA DE PORTAFLANCHE				Total Acumulado	observaciones
	Ubicación	Unidad	Ancho	Alto	Cantidad	Total Un	Total Un	
	SECTOR CHAMBERY	2,00				2,00	2,00	SOLDADURA DE PORTAFLANCHE
	Total					2,00		

Fecha	ITEM:	7	EMPALMES				Total Acumulado	observaciones
	Ubicación	Unidad	Ancho	Alto	tubo	Total UN	Total Un	
	SECTOR CHAMBERY	1,00				1,00	1,00	EMPALME INICIAL
	SECTOR CHAMBERY	1,00				1,00	1,00	EMPALME FINAL
	Total					2,00		

Fecha	ITEM:	10	TRANSPORTE DE TUBERIA EN VEHICULO AUTOMOTOR DESDE NEIRA				Total Acumulado	observaciones
	Ubicación	GL	Ancho	Alto	Cantidad	Total GL	Total GL	
	SECTOR CHAMBERY	1				1,00	1,00	TRANSPORTE TUBERIA DESDE NEIRA
	Total					1,00		

Fecha	ITEM:	11	SOBRECARREO A HOMBRO DE LA TUBERIA				Total Acumulado	observaciones
	Ubicación	Longitud				Total ML	Total ML	
	SECTOR CHAMBERY	30,00				30,00	30,00	SOBRECARREO DE TUBERIA
	Total					30,00		

Fecha	ITEM:	12	SOBRECARREO A HOMBRO MATERIAL DE RIO				Total Acumulado	observaciones
	Ubicación	Longitud	Ancho	Alto	Cantidad	Total M3	Total M3	
	SECTOR CHAMBERY	1,00	1,00	1,00	2	2,00	2,00	MATERIAL DE RIO PARA ANCLAJES
	Total					2,00		

Fecha	ITEM:	13	CONCRETO CICLOPEO PARA ANCLAJES				Total Acumulado	observaciones
	Ubicación	Longitud	Ancho	Alto	Cantidad	Total M3	Total M3	
	SECTOR CHAMBERY	1,00	1,00	1,00	2	2,00	2,00	CONCRETO CICLOPEO PARA ANCLAJES
	Total						2,00	

Fecha	ITEM:	14	SUMINISTRO E INSTALACION DE CABLE DIAMETRO 5/8"				Total Acumulado	observaciones
	Ubicación	Longitud			Cantidad	Total Un	Total Un	
	SECTOR CHAMBERY	30,00				30,00	30,00	SUMINISTRO E INSTALACION CABLE 5/8
	Total						30,00	

Fecha	ITEM:	15	SUMINISTRO E INSTALACION DE ABRAZADERAS				Total Acumulado	observaciones
	Ubicación	Unidad				Total Un	Total UN	
	SECTOR CHAMBERY	18,00				18,00	18,00	SUMINISTRO E INSTALACION DE ABRAZADERAS
	Total						18,00	

Fecha	ITEM:	15	COLGADA DE TUBERIA EN CABLE				Total Acumulado	observaciones
	Ubicación	Longitud				Total ML	Total ML	
	SECTOR CHAMBERY	30,00				30,00	30,00	COLGADA DE TUBERIA
	Total						30,00	

Fecha	ITEM:	16	SUMINISTRO DE PORTAFLANCHE DE 8" PN16				Total Acumulado	observaciones
	Ubicación	Unidad				Total UN	Total UN	
	SECTOR CHAMBERY	0,00				0,00	0,00	PORTAFLANCHES
	Total						0,00	

Fecha	ITEM:	17	SUMINISTRO DE BRIDA LOCAS DIAMETRO 8"				Total Acumulado	observaciones
	Ubicación	Unidad	Ancho	Alto		Total Un	Total Un	
	SECTOR CHAMBERY	0,00				0,00	0,00	BRIDALOCAS
	Total						0,00	

Fecha	ITEM:	17	SUMINISTRO DE ADAPTADORES BRIDA DIAMETRO 8" PARA PVC				Total Acumulado	observaciones
	Ubicación	Unidad	Ancho	Alto		Total Un	Total UN	
	SECTOR CHAMBERY	1,00				1,00	1,00	ADAPTADORES BRIDA
	Total						1,00	

Fecha	ITEM:	17	ANCLAJES DE 4 PILOTES DE 1 1/2" GALVANIZADA				Total Acumulado	observaciones
	Ubicación	Unidad	Ancho	Alto	Cantidad	Total M3	Total M3	
	SECTOR CHAMBERY	1,00				1,00	1,00	ANCLAJE INICIAL
	SECTOR CHAMBERY	1,00				1,00	1,00	ANCLAJE FINAL
	Total						2,00	

Fecha	ITEM:	17	VARILLA DE ANCLAJE DIAMETRO 1" CON PLATINA				Total Acumulado	observaciones
	Ubicación	Longitud	Ancho	Alto	coe. Comp	Total M3	Total M3	
	SECTOR CHAMBERY	1,00				1,00	1,00	VARILLA PARA ANCLAJE INICIAL
	SECTOR CHAMBERY	1,00				1,00	1,00	VARILLA PARA ANCLAJE FINAL
	Total						2,00	

Fecha	ITEM:	NP1	TRANSPORTE DE PERSONAL				Total Acumulado	observaciones
	Ubicación	VIAJE	Ancho	Alto	coe. Comp	Total viaje	Total viaje	
	SECTOR CHAMBERY	6,00				6,00	6,00	TRANSPORTE DE PERSONAL AL SITIO
	Total						6,00	



JUAN CARLOS GOMEZ MOSQUERA
Supervisor
EMPOCALDAS S A E.S.P

JOHAN SEBASTIAN RIOS PALACIO
Contratista

Buen día, envió pantallazo donde ese evidencia que las facturas se encuentran en la plataforma de la DIAN.

Este documento le sirve como certificado de existencia

Eventos: FE40

Consecutivo	Fecha	Evento	Estado	Fecha generación	Acciones
ALDD107	22/12/2023 02:20 PM	Acuse de recibo de Factura Electrónica de Venta	Aprobado	22/12/2023 02:20 PM	
ALDD120	22/12/2023 02:23 PM	Recibo del bien y/o prestación del servicio	Aprobado	22/12/2023 02:23 PM	
ALDD128	22/12/2023 02:29 PM	Aceptación expresa	Aprobado	22/12/2023 02:29 PM	

[Cerrar](#)